

令和7年度

天草市地域防災計画  
天草市水防計画

資料編

熊本県天草市防災会議

# 目 次

## ( 資 料 編 )

1. 天草市防災会議条例	資-	1
2. 天草市災害対策本部条例	資-	3
3. 天草市災害対策本部条例施行規則	資-	4
4. 指定避難所(指定緊急避難場所)一覧表	資-	8
5. 自主防災組織結成一覧表	資-	16
6. 地区防災計画作成一覧表	資-	20
7. 災害救助基準	資-	21
8. 災害等の発生状況	資-	25
9. 火災の発生状況	資-	28
10. 急傾斜地	資-	29
11. 土石流危険溪流	資-	52
12. 土石流氾濫実績	資-	74
13. 地すべり箇所一覧表	資-	76
14. 山腹崩壊危険箇所	資-	77
15. 重要水防区域(河川)	資-	83
16. 重要水防区域(海岸)	資-	84
17. 重要水防箇所・重要水防施設	資-	85
18. 防災重点ため池	資-	86
19. 消防力の現況及び危険物製造所等の現況	資-	90
20. 消防団管轄区域	資-	91
21. 医療機関等一覧	資-	92
22. 気象・地震観測局	資-	95
23. 防災行政無線局数	資-	98
24. 水防資機材一覧表	資-	99
25. 災害報告書様式	資-	100
26. 避難所職員の報告書様式	資-	103
27. 避難指示等放送依頼様式	資-	106
28. 自衛隊派遣要請の要求様式	資-	107
29. 緊急消防援助隊応援要請連絡票	資-	108
30. 雨量・潮位・水位通報様式	資-	109
31. 水防実施状況報告書	資-	110
32. 土砂災害警戒区域指定一覧	資-	112
33. 天草市防災体制	資-	171
34. 災害協定等一覧	資-	172
35. 土砂災害警戒区域内の要配慮者利用施設一覧	資-	176
36. 県管理河川浸水想定区域内の要配慮者利用施設	資-	178

# 天草市防災会議条例

平成18年 3月27日

条例第14号

(趣旨)

第1条 この条例は、災害対策基本法（昭和36年法律第223号）第16条第6項の規定に基づき、天草市防災会議（以下「防災会議」という。）の所掌事務及び組織に関し必要な事項を定めるものとする。

(所掌事務)

第2条 防災会議は、次に掲げる事務をつかさどる。

- (1) 天草市地域防災計画及び天草市水防計画を作成し、並びにその実施を推進すること。
- (2) 市長の諮問に応じて市の地域に係る防災に関する重要事項を審議すること。
- (3) 前号に規定する重要事項に関し、市長に意見を述べること。
- (4) 前3号に掲げるもののほか、法律又はこれに基づく政令によりその権限に属する事務

(平25条例5・一部改正)

(会長及び委員)

第3条 防災会議は、会長及び委員50人以内をもって組織する。

- 2 会長は、市長をもって充てる。
- 3 会長は、会務を総理する。
- 4 会長に事故があるときは、あらかじめ会長の指名した委員がその職務を代理する。
- 5 委員は、次に掲げる者のうちから、市長が委嘱し、又は任命する。
  - (1) 指定地方行政機関の職員
  - (2) 指定公共機関又は指定地方公共機関の職員
  - (3) 熊本県の知事の部内の職員
  - (4) 熊本県警察の警察官
  - (5) 天草広域連合消防本部及び消防署の職員
  - (6) 消防団の団員
  - (7) 市の教育委員会の教育長
  - (8) 市長の部内の職員
  - (9) 自主防災組織を構成する者又は学識経験のある者のうちから市長が任命する者
  - (10) 前各号に掲げるもののほか、市長が防災上必要と認める者

- 6 関係行政機関の職員及び関係団体の代表たる委員の任期は、その職に在る期間とする。
- 7 その他の委員の任期は、2年とする。ただし、委員が欠けた場合の補欠の委員の任期は、前任者の残任期間とする。
- 8 委員は、再任されることができる。

(専門委員)

第4条 防災会議に、専門の事項を調査させるため、専門委員を置くことができる。

- 2 専門委員は、関係地方行政機関の職員、熊本県の職員、市の職員、関係指定公共機関の職員、関係指定地方公共機関の職員及び学識経験のある者のうちから市長が任命する。
- 3 専門委員は、当該専門の事項に関する調査が終了したときは、解任されるものとする。

(委任)

第5条 この条例に定めるもののほか、防災会議の議事その他防災会議の運営に関し必要な事項は、会長が防災会議に諮って定める。

附 則

この条例は、平成18年3月27日から施行する。

附 則 (平成25年条例第5号)

この条例は、公布の日から施行する。

# 天草市災害対策本部条例

平成18年 3 月 27 日

条例第15号

(趣旨)

第1条 この条例は、災害対策基本法（昭和36年法律第223号）第23条の2第8項の規定に基づき、天草市災害対策本部（以下「本部」という。）に関し必要な事項を定めるものとする。

(組織)

第2条 災害対策本部長（以下「本部長」という。）は、本部の事務を総括し、本部の職員を指揮監督する。

2 災害対策副本部長は、本部長を補佐し、本部長に事故があるとき、又は本部長が欠けたときは、その職務を代理する。

3 本部の職員は、本部長の命を受け、本部の事務に従事する。

(部)

第3条 本部長は、必要があると認めるときは、本部に部を置くことができる。

2 部に属すべき本部の職員は、本部長が指名する。

3 部に部長を置き、本部長が指名する。

4 部長は、本部長の命を受け、部の事務を掌理する。

(現地災害対策本部)

第4条 現地災害対策本部に現地災害対策本部長及び現地災害対策本部員その他の職員を置き、災害対策副本部長、本部の職員その他の職員のうちから本部長が指名する者をもって充てる。

2 現地災害対策本部長は、現地災害対策本部の事務を掌理する。

(委任)

第5条 この条例に定めるもののほか、本部に関し必要な事項は、規則で定める。

附 則

この条例は、平成18年 3 月 27 日から施行する。

附 則(平成25年条例第6号)

この条例は、公布の日から施行する。

# 天草市災害対策本部条例施行規則

平成 18 年 3 月 27 日

規則第 15 号

(趣旨)

第 1 条 この規則は、天草市災害対策本部条例(平成 18 年天草市条例第 15 号)第 5 条の規定に基づき、天草市災害対策本部(以下「本部」という。)の運営その他必要な事項を定めるものとする。

(本部の位置)

第 2 条 本部は、天草市役所内に置く。

(副本部長)

第 3 条 災害対策副本部長(以下「副本部長」という。)は、副市長をもって充てる。

(本部員)

第 4 条 災害対策本部員(以下「本部員」という。)は、消防団長、教育長、部長、水道局長、議会事務局長、総務部防災危機管理課長(以下「防災危機管理課長」という。)及び災害対策本部長(以下「本部長」という。)が指名する者をもって充てる。

2 本部員は本部長の命を受け、その所掌事務に係る災害予防及び災害応急対策に関する事務を推進し、所属職員を指揮監督する。

(本部長等の職務代理)

第 5 条 本部長及び副本部長に共に事故があるときは、あらかじめ本部長の指名する本部員がその職務を代理する。

(本部組織)

第 6 条 本部に本部会議及び本部室を置く。

2 本部長は、必要があると認めるときは、本部に対策部を置く。

(本部会議)

第 7 条 前条第 1 項の本部会議は、本部長、副本部長及び本部員をもって組織し、次に掲げる事項について協議する。

- (1) 災害予防及び災害応急対策の策定に関する事項
- (2) 自衛隊等の派遣要請に関する事項

(3) 災害救助法(昭和22年法律第118号)の発動に関する事項

(4) 前3号に準ずる重要事項

2 本部会議は、必要の都度、必要な範囲で本部長が招集する。

3 本部会議にやむを得ない事情により出席できない本部員は、代理者を出席させるものとする。

4 本部長は、本部会議の議長となる。

(本部室の事務)

第8条 第6条第1項の本部室は、次に掲げる事務を処理する。

(1) 本部会議に関する事項

(2) 災害情報の収集及び伝達に関する事項

(3) 被害状況等の報告及び公表に関する事項

(4) 各対策部及び各関係機関との連絡調整に関する事項

(5) 自衛隊等の派遣要請に関する事項

(6) 災害応急措置の業務命令に関する事項

(7) 前各号に掲げるもののほか、本部長の指示する事項

(本部室の組織)

第9条 本部室に本部室長(以下「室長」という。)、本部室次長(以下「次長」という。)及び本部室員(以下「室員」という。)を置く。

2 室長は、総務部長をもって充てる。

3 次長は、防災危機管理課長をもって充てる。

4 室員は、総務部防災危機管理課所属の職員及び総務部所属の職員のうちから本部長が指名した者をもって充てる。

(室長等の職務)

第10条 室長は、本部長の命を受け、本部室を統括する。

2 次長は、室長を補佐し、室長に事故があるときは、その職務を代理する。

3 室長は、室員を必要の都度、必要の範囲で招集することができる。

4 前項の規定による招集にやむを得ない事情により出席できない室員は、代理者を出席させるものとする。

5 室員は、上司の命を受け、担当事務を処理する。

(対策部の名称等)

第 11 条 第 6 条第 2 項の対策部の名称は、次のとおりとする。

- (1) 総務対策部
- (2) 経済対策部
- (3) 建設対策部
- (4) 民生対策部
- (5) 教育対策部
- (6) 地域対策部

2 対策部の所掌事務は、各部及び支所、教育委員会、天草広域連合消防本部並びに消防団の所掌事務に係る災害予防及び災害応急対策に関する事務とする。

3 各対策部は、必要な対策を樹立したときは、内容を本部室に合議するものとし、本部室は、これに基づく必要な措置をとるものとする。

(対策部の組織)

第 12 条 対策部に対策部長、対策副部長、班長及び部員を置く。

2 対策部長は部長及び支所長をもって充て、対策副部長は部長、水道局長及び課長をもって充て、班長は課長等をもって充てる。

3 部員は、関係部課等に所属する職員をもって充てる。

(対策部長等の職務)

第 13 条 対策部長は、本部長の命を受け、対策部を統括する。

2 対策副部長は、対策部長を補佐し、対策部長に事故があるときは、その職務を代理する。

3 班長は、対策部長の命を受け、対策部の担当事務を分掌する。

4 部員は、上司の命を受け、担当事務を処理する。

(被害速報)

第 14 条 災害が発生した場合は、室長は、防災計画に定める様式により、直ちに熊本県天草地域振興局長に報告しなければならない。

2 室長は、直ちに前項による報告を取りまとめ、本部会議等に報告するとともに、室員その他に周知するものとする。



(事務処理の原則)

第 15 条 この規則に定めるものを処理するに当たっては、原則として他のすべての事務に優先して迅速的確に処理するものとし、かつ、関係機関と十分連絡協調しなければならない。

(他の法令との関係)

第 16 条 水防法(昭和 24 年法律第 193 号)、消防法(昭和 23 年法律第 186 号)、警察法(昭和 29 年法律第 162 号)その他の法令に特別の定めがあるものについては、当該法令の定めるところにより事務を処理しなければならない。

(雑則)

第 17 条 この規則の施行に関し必要な事項は、本部長が別に定める。

附 則

この規則は、平成 18 年 3 月 27 日から施行する。

附 則(平成 19 年規則第 6 号)

この規則は、平成 19 年 4 月 1 日から施行する。

附 則(平成 22 年規則第 17 号)

この規則は、平成 22 年 4 月 1 日から施行する。

附 則(平成 25 年規則第 39 号)

この規則は、平成 25 年 4 月 1 日から施行する。

指定一般避難所(指定緊急避難場所)一覧表

【本渡地区】

※●はグラウンドなどの屋外施設 ※◎は地域管理の避難所

	名 称	指定緊急避難場所			指定一般避難所	指定緊急避難場所 地震・津波・高潮	収容人員	地区
		第1次	第2次	第3次				
1	本渡南地区コミュニティセンター	○					590	本渡南地区
2	本渡南小学校体育館		○		○		430	
3	本渡児童センター	○					210	
4	複合施設こころす	○					90	
5	天草市民センター	○					2,000	
6	本渡老人福祉センター		◎				—	
7	南公園					●	—	
8	川原新町区高台(自治公民館隣接)					●	—	
9	本渡北地区コミュニティセンター	○					410	本渡北地区
10	本渡中学校体育館			○	○		670	
11	本渡北小学校体育館		○		○		370	
12	天草拓心高校体育館			○	○		500	
13	本渡北幼稚園			○	○		380	
14	わくわく本渡児童館	○					340	
15	広瀬公園					●	—	
16	亀場幼稚園			○	○		330	亀場地区
17	天草工業高校体育館			○	○		1,080	
18	本渡看護専門学校体育館		○		○		160	
19	稜南中学校体育館	○			○	○	690	楠浦町
20	楠浦地区コミュニティセンター	○					320	
21	稜南中学校体育館	○			○	○	690	
22	楠浦小学校体育館		○		○		180	志柿地区 下浦地区
23	栢宇土地区コミュニティセンター	○					320	
24	仮保自治公民館	◎					30	
25	志柿地区コミュニティセンター	○					320	
26	本渡東中学校体育館	○			○	○	390	
27	本渡東小学校体育館		○		○	○	240	
28	瀬戸保育園			○	○		100	
29	志柿町瀬戸地区コミュニティセンター	◎(台風時)					100	
30	瀬戸町区自治公民館	◎					30	
31	知ヶ崎集会所	◎					20	
32	金焼体育館			○	○		260	本 町
33	松崎区自治公民館	◎					30	
34	前小手区自治公民館	◎					30	
35	本町地区コミュニティセンター	○					320	本 町
36	本町体育館			○	○	○	260	
37	本町小学校体育館		○		○	○	220	
38	佐伊津地区コミュニティセンター	○					330	佐伊津町
39	佐伊津体育館			○	○		260	
40	佐伊津小学校体育館		○		○	○	220	
41	金ヶ丘団地集会所			○	○		20	宮地岳町
42	宮地岳地区コミュニティセンター	○					380	
43	旧宮地岳体育館			○	○	○	280	
	計						12,890	

指定福祉避難所(要配慮者避難所)

1	天草中央保健福祉センター(こころす内)
---	---------------------

※指定緊急避難場所…災害が発生し、または発生の恐れがある場合に、その危険から逃れるための避難場所。

※指定一般避難所…災害の危険性があり、避難した方や災害により家に戻られなくなった方に必要な期間、滞在していただく臨時の施設。

※指定福祉避難所(要配慮者避難所)…要配慮者のために特別な配慮がなされた避難所。

指定一般避難所(指定緊急避難場所)一覧表

【牛深地区】

※●はグラウンドなどの屋外施設 ※◎は地域管理の避難所

	名 称	指定緊急避難場所			指定一般避難所	指定緊急避難場所 地震・津波・高潮	収容人員	地区
		第1次	第2次	第3次				
1	茂串区普門院付近高台					●	—	牛深町
2	茂串体育館	◎			○		255	
3	牛深中学校体育館			○	○		222	
4	須口地区健康管理増進施設			○	○		68	
5	サテライト施設うしぶか(旧牛深幼稚園)			○	○		74	
6	牛深小学校体育館			○	○		189	
7	牛深市民病院駐車場					●	—	
8	うしぶか公園					●	—	
9	加世浦区公民館			○	○		22	
10	真浦区公民館			○	○		13	
11	牛深総合センター		○				298	
12	市牛深支所	○					90	
13	通天公園					●	—	
14	天附体育館	○					130	
15	鬼塚公民館			◎	◎		17	
16	牛深総合体育館			○	○		840	久玉町
17	生涯学習センター			○	○		91	
18	久玉地区コミュニティセンター	○					92	
19	牛深東小学校体育館			○	○		81	
20	牛深東中学校体育館			○	○	○	156	
21	内の原体育館跡地					●	—	
22	山の浦生活改善センター			○	○		20	
23	内の原公民館	◎					17	
24	大の浦公民館	◎					12	
25	吉田1区公民館			◎	◎		14	
26	サテライト施設おにき	○					21	魚貫町
27	魚貫地区コミュニティセンター			○	○		57	
28	福津生活改善センター					○	18	
29	池田公民館	○					10	深海町
30	深海地区コミュニティセンター	○					68	
31	深海体育館			○	○		119	
32	浅海生活改善センター			○	○		41	
33	二浦地区コミュニティセンター	○					48	二浦町
34	二浦体育館			○	○		121	
35	早浦生活改善センター			○	○		11	
36	魚浦グラウンド					●	—	
37	姫の河内集会所			○	○		8	
38	向辺田公民館	◎					12	
	計						3,235	

指定福祉避難所(要配慮者避難所)

1	市牛深支所
2	牛深地区コミュニティセンター(2次)

指定一般避難所(指定緊急避難場所)一覧表

【有明地区】

※●はグラウンドなどの屋外施設 ※◎は地域管理の避難所

	名 称	指定緊急避難場所			指定一般避難所	指定緊急避難場所 地震・津波・高潮	収容人員	地区
		第1次	第2次	第3次				
1	楠甫地区コミュニティセンター	○					70	楠甫地区
2	楠甫体育館		○		○	○	110	
3	蛤里地区集会所			○	○		10	
4	蛤里高台					●	—	
5	大浦地区コミュニティセンター	○					30	大浦地区
6	大楠体育館		○		○	○	120	
7	前島高台					●	—	
8	須子地区コミュニティセンター(大会議室)	○					20	須子地区
9	須子桜公園広場					●	—	
10	須子体育館		○		○		120	
11	きのどん様高台					●	—	
12	赤崎地区コミュニティセンター	○					50	赤崎地区
13	有明体育館		○		○	○	250	
14	赤崎体育館			○	○		110	
15	祇園山高台					●	—	
16	上津浦地区コミュニティセンター	○					80	上津浦地区
17	リップルランド芝生広場					●	—	
18	下津江センター			○	○		10	
19	浦和体育館		○		○	○	110	
20	下津浦地区コミュニティセンター	○					50	下津浦地区
21	下津浦平地広場					●	—	
22	権六山高台					●	—	
23	小島子上地区集会所			○	○		10	
24	功德寺高台					●	—	島子地区
25	島子地区コミュニティセンター	○					50	
26	島子体育館		○		○		110	
27	島子八幡宮広場					●	—	
28	沖ノ田高台					●	—	
	計						1,310	

指定福祉避難所(要配慮者避難所)

1	有明町民センター
---	----------

指定一般避難所(指定緊急避難場所)一覧表

【御所浦地区】

※●はグラウンドなどの屋外施設 ※◎は地域管理の避難所

	名 称	指定緊急避難場所			指定一般避難所	指定緊急避難場所 地震・津波・高潮	収容人員	地区
		第1次	第2次	第3次				
1	御所浦小学校体育館			○	○		200	御所浦地区
2	御所浦中学校体育館			○	○		400	
3	市御所浦支所	○					30	
4	唐木崎自治公民館			○	○		15	
5	御所浦苑付近					●	—	
6	祇園社					●	—	
7	御所浦交流センター	○					90	御所浦南地区
8	大浦神社境内					●	—	
9	牧島地区コミュニティセンター			○	○		10	牧島地区
10	勇志国際高等学校	○					100	
11	牧島神社境内					●	—	
12	旧御所浦北中学校			○	○		60	御所浦北地区
13	御所浦北地区コミュニティーセンター	○					25	
14	杉浦自治公民館			○	○		15	
15	崎浦自治公民館			○	○		15	
16	山の上の旧御所浦北小学校跡地					●	—	
17	御所浦診療所	○					20	嵐口地区
18	越地自治公民館			○	○		15	
19	旧嵐口小学校跡地					●	—	
	計						995	

指定福祉避難所(要配慮者避難所)

1	御所浦保健福祉センター
---	-------------

指定一般避難所(指定緊急避難場所)一覧表

【倉岳地区】

※●はグラウンドなどの屋外施設 ※◎は地域管理の避難所

	名 称	指定緊急避難場所			指定一般避難所	指定緊急避難場所 地震・津波・高潮	収容人員	地区
		第1次	第2次	第3次				
1	浦地区コミュニティセンター	○			○		142	浦地区
2	浦体育館		○		○		230	
3	浦グラウンド(浦地区コミュニティセンター)					●	—	
4	浦6区公民館			○			50	
5	浦1区公民館			○			40	
6	浦2区公民館			○			40	
7	松尾公民館			○			40	
8	浦5区公民館			○			30	
9	倉岳小学校体育館			○	○		240	棚底地区
10	倉岳小学校グラウンド					●	—	
11	倉岳中学校体育館		○				260	
12	天草高校倉岳校グラウンド					●	—	
13	倉岳老人福祉センター	○					136	
14	棚底地区コミュニティセンター			○	○		270	
15	棚底2区公民館			○			60	
16	棚底4区公民館			○			40	
17	棚底5区公民館			○			60	
18	宮田地区コミュニティセンター	○			○		190	宮田地区
19	宮田体育館		○		○		250	
20	宮田八幡宮					●	—	
21	宮田5区公民館			○			40	
22	宮田1区公民館			○			30	
23	宮田2区公民館			○			30	
	計						2,178	

指定福祉避難所(要配慮者避難所)

1	倉岳支所
---	------

指定一般避難所(指定緊急避難場所)一覧表

【栖本地区】

※●はグラウンドなどの屋外施設 ※◎は地域管理の避難所

	名 称	指定緊急避難場所			指定一般避難所	指定緊急避難場所 地震・津波・高潮	収容人員	地区
		第1次	第2次	第3次				
1	栖本地区コミュニティセンター		○			○	570	河内地区
2	大河内公民館			○	○		20	
3	中河内公民館			○	○		30	
4	下河内公民館			○	○		20	
5	市栖本支所	○					690	栖本地区
6	栖本福祉会館	○					760	
7	打田公民館			○	○		20	
8	栖本小学校体育館			○	○		310	
9	村公民館			○	○		30	
10	山浦公民館			○	○	○	20	
11	川下公民館			○	○		20	
12	湯上公民館			○	○		20	
13	西真寺			○	○		50	
14	栖本中学校体育館			○	○		500	
15	円性寺			○	○	○	300	
16	浜公民館			○	○		20	
17	法真寺			○	○	○	30	
18	栖本体育館			○	○		630	
19	古江公民館			○	○	○	20	
20	稚児崎公民館			○	○		20	
	計						4,080	

指定福祉避難所(要配慮者避難所)

1	栖本福祉会館
---	--------

指定一般避難所(指定緊急避難場所)一覧表

【新和地区】

※●はグラウンドなどの屋外施設 ※◎は地域管理の避難所

	名 称	指定緊急避難場所			指定一般避難所	指定緊急避難場所 地震・津波・高潮	収容人員	地区
		第1次	第2次	第3次				
1	小宮地地区コミュニティセンター	○					163	小宮地地区
2	新和体育館			○	○		338	
3	新和小学校体育館			○	○		152	
4	ひだまり館			○	○		330	
5	新和保健福祉総合センター			○	○		201	
6	新和グラウンド					●	—	
7	作物選別所					●	—	
8	宮南地区コミュニティセンター	○					51	
9	宮南体育館			○	○		174	
10	宮南グラウンド					●	—	
11	立運動広場					●	—	
12	小宮地地区コミュニティセンター	○					163	大宮地地区
13	大宮地地区コミュニティセンター			○	○		53	
14	大宮地体育館			○	○		131	
15	高見公民分館			○	○		7	
16	大宮地グラウンド					●	—	
17	元零吟庵付近高台					●	—	
18	大多尾地区コミュニティセンター	○					51	大多尾地区
19	新和B & G海洋センター			○	○		429	
20	小峰公民分館付近高台					●	—	
21	海潮寺付近高台					●	—	
22	天附公民分館			○	○		7	
23	長野公民分館			○	○		7	
24	小宮地地区コミュニティセンター	○(台風時)					163	中田地区
25	中田地区コミュニティセンター	○(大雨時)					57	
26	新和中学校体育館			○	○		351	
27	オダイシサン広場					●	—	
28	池田林業跡地					●	—	
29	中田十五宮社付近高台					●	—	
30	碓石地区コミュニティセンター	○					57	碓石地区
31	新和中学校体育館			○	○		351	
32	碓石グラウンド					●	—	
	計						2,229	

指定福祉避難所(要配慮者避難所)

1	新和保健福祉総合センター
---	--------------

指定一般避難所(指定緊急避難場所)一覧表

【五和地区】

※●はグラウンドなどの屋外施設 ※○は地域管理の避難所

	名 称	指定緊急避難場所			指定一般避難所	指定緊急避難場所 地震・津波・高潮	収容人員	地区
		第1次	第2次	第3次				
1	御領地区コミュニティセンター	○					160	御領地区
2	小串公民館			○	○	●	20	
3	在郷公民館			○	○		20	
4	五和小学校屋上					●	—	
5	五和中学校屋上					●	—	
6	五和中学校体育館			○	○		340	
7	旧御領小学校グラウンド					●	—	
8	石本家等利用者駐車場					●	—	
9	五和農業情報センター		○				40	
10	鬼池地区コミュニティセンター	○					60	鬼池地区
11	友辻公民館			○	○		10	
12	鬼池体育館			○	○		100	
13	通詞島多目的集会所			○	○		80	二江地区
14	五和漁村センター		○				130	
15	君川水公民館			○	○		30	
16	田向公民館			○	○		20	
17	五和歴史民俗資料館			○	○	○	10	
18	五和漁村広場					●	—	
19	二江地区コミュニティセンター	○				○	70	
20	下方公民館			○	○		20	手野地区
21	五和西体育館			○	○		130	
22	山浦公民館			○	○		10	
23	手野地区コミュニティセンター	○					40	
24	手野体育館			○	○		120	
25	大渡公民館			○	○		10	
26	地域交流センターおおくす		○			○	90	手野・城河原
27	城河原地区コミュニティセンター	○					30	城河原地区
28	田代公民館			○	○		20	
29	打越公民館			○	○		20	
30	城河原体育館			○	○		90	
	計						1,670	

指定福祉避難所(要配慮者避難所)

1	御領地区コミュニティセンター
---	----------------



指定一般避難所(指定緊急避難場所)一覧表

【天草地区】

※●はグラウンドなどの屋外施設 ※◎は地域管理の避難所

	名 称	指定緊急避難場所			指定一般避難所	指定緊急避難場所 地震・津波・高潮	収容人員	地区
		第1次	第2次	第3次				
1	福連木地区コミュニティセンター	○					45	福連木地区
2	福連木体育館			○	○		112	
3	旧福連木山村広場					●	—	
4	下田北地区コミュニティセンター	○			○		225	下田北地区
5	下田北運動広場					●	—	
6	下田南地区コミュニティセンター	○					35	下田南地区
7	下田南運動広場					●	—	
8	下田南体育館			○	○		112	
9	市天草支所		○				28	高浜地区
10	高浜地区コミュニティセンター	○					70	
11	天草小学校体育館			○	○		130	
12	天草小学校グラウンド					●	—	
13	天草勤労者体育館			○	○		212	大江地区
14	大江地区コミュニティセンター	○					66	
15	天草交流センター体育館			○	○		90	
16	大江シルバーコミュニティセンター	○				○	37	
17	大江農村広場					●	—	
	計						1,162	

指定福祉避難所(要配慮者避難所)

1	高浜地区コミュニティセンター
---	----------------

指定一般避難所(指定緊急避難場所)一覧表

【河浦地区】

※●はグラウンドなどの屋外施設 ※◎は地域管理の避難所

	名 称	指定緊急避難場所			指定一般避難所	指定緊急避難場所 地震・津波・高潮	収容人員	地区
		第1次	第2次	第3次				
1	新合地区コミュニティセンター	○					96	新合地区
2	新合体育館(旧新合小体育館)			○	○		199	
3	新合地区コミュニティセンター前広場					●	—	
4	市河浦支所	○				○	264	一町田地区
5	河浦小学校体育館			○	○		250	
6	河浦中学校体育館			○	○		340	
7	河浦病院高台					●	—	
8	河浦中央体育館			○	○		902	
9	一町田体育館	○					288	
10	路木十五社宮	◎				◎	200	
11	富津地区コミュニティセンター	○					247	富津地区
12	チャペルの鐘展望公園高台					●	—	
13	今富地域交流施設			○	○	○	199	宮野河内地区
14	宮野河内地区コミュニティセンター	○					215	
15	宮野河内体育館(旧宮野河内中体育館)			○	○		190	
16	大蓮寺			○	○		30	
17	上平十五社宮高台					●	—	
	計						3,420	

指定福祉避難所(要配慮者避難所)

1	天草西保健福祉センター
---	-------------

指定一般避難所(指定緊急避難場所)一覧表

【本渡地区】

※●はグラウンドなどの屋外施設 ※◎は地域管理の避難所

	名 称	指定緊急避難場所			指定一般避難所	指定緊急避難場所 地震・津波・高潮	収容人員	地区
		第1次	第2次	第3次				
1	本渡南地区コミュニティセンター	○					590	本渡南地区
2	本渡南小学校体育館		○		○		430	
3	本渡児童センター	○					210	
4	複合施設こころす	○					90	
5	天草市民センター	○					2,000	
6	本渡老人福祉センター		◎				—	
7	南公園					●	—	
8	川原新町区高台(自治公民館隣接)					●	—	
9	本渡北地区コミュニティセンター	○					410	本渡北地区
10	本渡中学校体育館			○	○		670	
11	本渡北小学校体育館		○		○		370	
12	天草拓心高校体育館			○	○		500	
13	本渡北幼稚園			○	○		380	
14	わくわく本渡児童館	○					340	
15	広瀬公園					●	—	
16	亀場幼稚園			○	○		330	亀場地区
17	天草工業高校体育館			○	○		1,080	
18	本渡看護専門学校体育館		○		○		160	
19	稜南中学校体育館	○			○	○	690	楠浦町
20	楠浦地区コミュニティセンター	○					320	
21	稜南中学校体育館	○			○	○	690	
22	楠浦小学校体育館		○		○		180	志柿地区 下浦地区
23	栢宇土地区コミュニティセンター	○					320	
24	仮俣自治公民館	◎					30	
25	志柿地区コミュニティセンター	○					320	
26	本渡東中学校体育館	○			○	○	390	
27	本渡東小学校体育館		○		○	○	240	
28	瀬戸保育園			○	○		100	
29	志柿町瀬戸地区コミュニティセンター	◎(台風時)					100	
30	瀬戸町区自治公民館	◎					30	
31	知ヶ崎集会所	◎					20	
32	金焼体育館			○	○		260	本 町
33	松崎区自治公民館	◎					30	
34	前小手区自治公民館	◎					30	
35	本町地区コミュニティセンター	○					320	本 町
36	本町体育館			○	○	○	260	
37	本町小学校体育館		○		○	○	220	
38	佐伊津地区コミュニティセンター	○					330	佐伊津町
39	佐伊津体育館			○	○		260	
40	佐伊津小学校体育館		○		○	○	220	
41	金ヶ丘団地集会所			○	○		20	宮地岳町
42	宮地岳地区コミュニティセンター	○					380	
43	旧宮地岳体育館			○	○	○	280	
	計						12,890	

指定福祉避難所(要配慮者避難所)

1	天草中央保健福祉センター(こころす内)
---	---------------------

※指定緊急避難場所…災害が発生し、または発生の恐れがある場合に、その危険から逃れるための避難場所。

※指定一般避難所…災害の危険性があり、避難した方や災害により家に戻られなくなった方に必要な期間、滞在していただく臨時の施設。

※指定福祉避難所(要配慮者避難所)…要配慮者のために特別な配慮がなされた避難所。

指定一般避難所(指定緊急避難場所)一覧表

【牛深地区】

※●はグラウンドなどの屋外施設 ※◎は地域管理の避難所

	名 称	指定緊急避難場所			指定一般避難所	指定緊急避難場所 地震・津波・高潮	収容人員	地区
		第1次	第2次	第3次				
1	茂串区普門院付近高台					●	—	牛深町
2	茂串体育館	◎			○		255	
3	牛深中学校体育館			○	○		222	
4	須口地区健康管理増進施設			○	○		68	
5	サテライト施設うしぶか(旧牛深幼稚園)			○	○		74	
6	牛深小学校体育館			○	○		189	
7	牛深市民病院駐車場					●	—	
8	うしぶか公園					●	—	
9	加世浦区公民館			○	○		22	
10	真浦区公民館			○	○		13	
11	牛深総合センター		○				298	
12	市牛深支所	○					90	
13	通天公園					●	—	
14	天附体育館	○					130	
15	鬼塚公民館			◎	◎		17	
16	牛深総合体育館			○	○		840	久玉町
17	生涯学習センター			○	○		91	
18	久玉地区コミュニティセンター	○					92	
19	牛深東小学校体育館			○	○		81	
20	牛深東中学校体育館			○	○	○	156	
21	内の原体育館跡地					●	—	
22	山の浦生活改善センター			○	○		20	
23	内の原公民館	◎					17	
24	大の浦公民館	◎					12	
25	吉田1区公民館			◎	◎		14	
26	サテライト施設おにき	○					21	魚貫町
27	魚貫地区コミュニティセンター			○	○		57	
28	福津生活改善センター					○	18	
29	池田公民館	○					10	深海町
30	深海地区コミュニティセンター	○					68	
31	深海体育館			○	○		119	
32	浅海生活改善センター			○	○		41	
33	二浦地区コミュニティセンター	○					48	二浦町
34	二浦体育館			○	○		121	
35	早浦生活改善センター			○	○		11	
36	魚浦グラウンド					●	—	
37	姫の河内集会所			○	○		8	
38	向辺田公民館	◎					12	
	計						3,235	

指定福祉避難所(要配慮者避難所)

1	市牛深支所
2	牛深地区コミュニティセンター(2次)

指定一般避難所(指定緊急避難場所)一覧表

【有明地区】

※●はグラウンドなどの屋外施設 ※◎は地域管理の避難所

	名 称	指定緊急避難場所			指定一般避難所	指定緊急避難場所 地震・津波・高潮	収容人員	地区
		第1次	第2次	第3次				
1	楠甫地区コミュニティセンター	○					70	楠甫地区
2	楠甫体育館		○		○	○	110	
3	蛤里地区集会所			○	○		10	
4	蛤里高台					●	—	
5	大浦地区コミュニティセンター	○					30	大浦地区
6	大楠体育館		○		○	○	120	
7	前島高台					●	—	
8	須子地区コミュニティセンター(大会議室)	○					20	須子地区
9	須子桜公園広場					●	—	
10	須子体育館		○		○		120	
11	きのどん様高台					●	—	
12	赤崎地区コミュニティセンター	○					50	赤崎地区
13	有明体育館		○		○	○	250	
14	赤崎体育館			○	○		110	
15	祇園山高台					●	—	
16	上津浦地区コミュニティセンター	○					80	上津浦地区
17	リップランド芝生広場					●	—	
18	下津江センター			○	○		10	
19	浦和体育館		○		○	○	110	
20	下津浦地区コミュニティセンター	○					50	下津浦地区
21	下津浦平地広場					●	—	
	下津浦体育館		◎		◎		—	
22	権六山高台					●	—	
23	小島子上地区集会所			○	○		10	島子地区
24	功德寺高台					●	—	
25	島子地区コミュニティセンター	○					50	
26	島子体育館		○		○		110	
27	島子八幡宮広場					●	—	
28	沖ノ田高台					●	—	
	計						1,310	

指定福祉避難所(要配慮者避難所)

1	有明町民センター
---	----------

指定一般避難所(指定緊急避難場所)一覧表

【御所浦地区】

※●はグラウンドなどの屋外施設 ※◎は地域管理の避難所

	名 称	指定緊急避難場所			指定一般避難所	指定緊急避難場所 地震・津波・高潮	収容人員	地区
		第1次	第2次	第3次				
1	御所浦小学校体育館			○	○		200	御所浦地区
2	御所浦中学校体育館			○	○		400	
3	市御所浦支所	○					30	
4	唐木崎自治公民館			○	○		15	
5	御所浦苑付近					●	—	
6	祇園社					●	—	
7	御所浦交流センター	○					90	御所浦南地区
8	大浦神社境内					●	—	
9	牧島地区コミュニティセンター			○	○		10	牧島地区
10	勇志国際高等学校	○					100	
11	牧島神社境内					●	—	
12	旧御所浦北中学校			○	○		60	御所浦北地区
13	御所浦北地区コミュニティーセンター	○					25	
14	杉浦自治公民館			○	○		15	
15	崎浦自治公民館			○	○		15	
16	山の上の旧御所浦北小学校跡地					●	—	
17	御所浦診療所	○					20	嵐口地区
18	越地自治公民館			○	○		15	
19	旧嵐口小学校跡地					●	—	
	計						995	

指定福祉避難所(要配慮者避難所)

1	御所浦保健福祉センター
---	-------------

指定一般避難所(指定緊急避難場所)一覧表

【倉岳地区】

※●はグラウンドなどの屋外施設 ※◎は地域管理の避難所

	名 称	指定緊急避難場所			指定一般避難所	指定緊急避難場所 地震・津波・高潮	収容人員	地区
		第1次	第2次	第3次				
1	浦地区コミュニティセンター	○			○		142	浦地区
2	浦体育館		○		○		230	
3	浦グラウンド(浦地区コミュニティセンター)					●	—	
4	浦6区公民館			○			50	
5	浦1区公民館			○			40	
6	浦2区公民館			○			40	
7	松尾公民館			○			40	
8	浦5区公民館			○			30	
9	倉岳小学校体育館			○	○		240	棚底地区
10	倉岳小学校グラウンド					●	—	
11	倉岳中学校体育館		○				260	
12	天草高校倉岳校グラウンド					●	—	
13	倉岳老人福祉センター	○					136	
14	棚底地区コミュニティセンター			○	○		270	
15	棚底2区公民館			○			60	
16	棚底4区公民館			○			40	
17	棚底5区公民館			○			60	
18	宮田地区コミュニティセンター	○			○		190	宮田地区
19	宮田体育館		○		○		250	
20	宮田八幡宮					●	—	
21	宮田5区公民館			○			40	
22	宮田1区公民館			○			30	
23	宮田2区公民館			○			30	
	計						2,178	

指定福祉避難所(要配慮者避難所)

1	倉岳老人福祉センター市倉岳支所
---	-----------------

指定一般避難所(指定緊急避難場所)一覧表

【栖本地区】

※●はグラウンドなどの屋外施設 ※◎は地域管理の避難所

	名 称	指定緊急避難場所			指定一般避難所	指定緊急避難場所 地震・津波・高潮	収容人員	地区
		第1次	第2次	第3次				
1	栖本地区コミュニティセンター		○			○	570	河内地区
2	大河内公民館			○	○		20	
3	中河内公民館			○	○		30	
4	下河内公民館			○	○		20	
5	市栖本支所	○					690	栖本地区
6	栖本福祉会館	○					760	
7	打田公民館			○	○		20	
8	栖本小学校体育館			○	○		310	
9	村公民館			○	○		30	
10	山浦公民館			○	○	○	20	
11	川下公民館			○	○		20	
12	湯上公民館			○	○		20	
13	西真寺			○	○		50	
14	栖本中学校体育館			○	○		500	
15	円性寺			○	○	○	300	
16	浜公民館			○	○		20	
17	法真寺			○	○	○	30	
18	栖本体育館			○	○		630	
19	古江公民館			○	○	○	20	
20	稚児崎公民館			○	○		20	
	計						4,080	

指定福祉避難所(要配慮者避難所)

1	栖本福祉会館
---	--------

指定一般避難所(指定緊急避難場所)一覧表

【新和地区】

※●はグラウンドなどの屋外施設 ※◎は地域管理の避難所

	名 称	指定緊急避難場所			指定一般避難所	指定緊急避難場所 地震・津波・高潮	収容人員	地区
		第1次	第2次	第3次				
1	新和町民センター小宮地地区コミュニティセンター	○					163	小宮地地区
2	新和体育館			○	○		338	
3	新和小学校体育館			○	○		152	
4	ひだまり館			○	○		330	
5	新和保健福祉総合センター			○	○		201	
6	新和グラウンド					●	—	
7	作物選別所					●	—	
8	宮南地区コミュニティセンター	○					51	
9	宮南体育館			○	○		174	
10	宮南グラウンド					●	—	
11	立運動広場					●	—	
12	新和町民センター小宮地地区コミュニティセンター	○					163	大宮地地区
13	大宮地地区コミュニティセンター			○	○		53	
14	大宮地体育館			○	○		131	
15	高見公民分館			○	○		7	
16	大宮地グラウンド					●	—	
17	元零吟庵付近高台					●	—	
18	大多尾地区コミュニティセンター	○					51	大多尾地区
19	新和B & G海洋センター			○	○		429	
20	小峰公民分館付近高台					●	—	
21	海潮寺付近高台					●	—	
22	天附公民分館			○	○		7	
23	長野公民分館			○	○		7	
24	新和町民センター小宮地地区コミュニティセンター	○(台風時)					163	中田地区
25	中田地区コミュニティセンター	○(大雨時)					57	
26	新和中学校体育館			○	○		351	
27	オダイシサン広場					●	—	
28	池田林業跡地					●	—	
29	中田十五宮社付近高台					●	—	
30	碓石地区コミュニティセンター	○					57	碓石地区
31	新和中学校体育館			○	○		351	
32	碓石グラウンド					●	—	
	計						2,229	

指定福祉避難所(要配慮者避難所)

1	新和保健福祉総合センター
---	--------------

指定一般避難所(指定緊急避難場所)一覧表

【五和地区】

※●はグラウンドなどの屋外施設 ※◎は地域管理の避難所

	名 称	指定緊急避難場所			指定一般避難所	指定緊急避難場所 地震・津波・高潮	収容人員	地区
		第1次	第2次	第3次				
1	御領地区コミュニティセンター	○					160	御領地区
2	小串公民館			○	○	●	20	
3	在郷公民館			○	○		20	
4	五和小学校屋上					●	—	
5	五和中学校屋上					●	—	
6	五和中学校体育館			○	○		340	
7	旧御領小学校グラウンド					●	—	
8	石本家等利用者駐車場					●	—	
9	五和農業情報センター		○				40	
10	鬼池地区コミュニティセンター	○					60	鬼池地区
11	友辻公民館			○	○		10	
12	鬼池体育館			○	○		100	
13	通詞島多目的集会所			○	○		80	二江地区
14	五和漁村センター		○				130	
	二江体育館			◎	◎	◎		
15	君川水公民館			○	○		30	
16	田向公民館			○	○		20	
17	五和歴史民俗資料館			○	○	○	10	
18	五和漁村広場					●	—	
19	二江地区コミュニティセンター	○				○	70	
20	下方公民館			○	○		20	手野地区
21	五和西体育館			○	○		130	
22	山浦公民館			○	○		10	
23	手野地区コミュニティセンター	○					40	
24	手野体育館			○	○		120	
25	大渡公民館			○	○		10	
26	地域交流センターおおくす		○			○	90	手野・城河原
27	城河原地区コミュニティセンター	○					30	城河原地区
28	田代公民館			○	○		20	
29	打越公民館			○	○		20	
30	城河原体育館			○	○		90	
	計						1,670	

指定福祉避難所(要配慮者避難所)

1	御領地区コミュニティセンター
---	----------------



指定一般避難所(指定緊急避難場所)一覧表

【天草地区】

※●はグラウンドなどの屋外施設 ※◎は地域管理の避難所

	名 称	指定緊急避難場所			指定一般避難所	指定緊急避難場所 地震・津波・高潮	収容人員	地区
		第1次	第2次	第3次				
1	福連木地区コミュニティセンター	○					45	福連木地区
2	福連木体育館			○	○		112	
3	旧福連木山村広場					●	—	
4	下田北地区コミュニティセンター	○			○		225	下田北地区
5	下田北運動広場					●	—	
6	下田南地区コミュニティセンター	○					35	下田南地区
7	下田南運動広場					●	—	
8	下田南体育館			○	○		112	
9	市天草支所		○				28	高浜地区
10	高浜地区コミュニティセンター	○					70	
11	天草小学校体育館			○	○		130	
12	天草小学校グラウンド					●	—	
13	天草勤労者体育館			○	○		212	大江地区
14	大江地区コミュニティセンター	○					66	
15	天草交流センター体育館			○	○		90	
16	大江シルバーコミュニティセンター	○				○	37	
17	大江農村広場					●	—	
	計						1,162	

指定福祉避難所(要配慮者避難所)

1	高浜地区コミュニティセンター
---	----------------

指定一般避難所(指定緊急避難場所)一覧表

【河浦地区】

※●はグラウンドなどの屋外施設 ※◎は地域管理の避難所

	名 称	指定緊急避難場所			指定一般避難所	指定緊急避難場所 地震・津波・高潮	収容人員	地区
		第1次	第2次	第3次				
1	新合地区コミュニティセンター	○					96	新合地区
2	新合体育館(旧新合小体育館)			○	○		199	
3	新合地区コミュニティセンター前広場					●	—	
4	市河浦支所	○				○	264	一町田地区
5	河浦小学校体育館			○	○		250	
6	河浦中学校体育館			○	○		340	
7	河浦病院高台					●	—	
8	河浦中央体育館			○	○		902	
9	一町田体育館	○					288	
10	路木十五社宮	◎				◎	200	
11	富津地区コミュニティセンター	○					247	富津地区
12	チャペルの鐘展望公園高台					●	—	
13	今富地域交流施設			○	○	○	199	宮野河内地区
14	宮野河内地区コミュニティセンター	○					215	
15	宮野河内体育館(旧宮野河内中体育館)			○	○		190	
16	大蓮寺			○	○		30	
17	上平十五社宮高台					●	—	
	計						3,420	

指定福祉避難所(要配慮者避難所)

1	天草西保健福祉センター
---	-------------

### 自主防災組織結成一覧表

令和7年4月1日現在

	組 織 名	郵便番号	結成年月日	世帯数	人口
本渡	1 瀬戸町防災会	863-0042	H7.12.21	97	221
	2 中村区防災会	863-0048	H8.3.1	253	706
	3 栢宇土町防災会	863-0045	H8.4.1	270	639
	4 広瀬区自治会内防災部	863-0001	H8.4.1	174	427
	5 宮地岳町南部防災会	863-1161	H8.4.1	45	118
	6 宮地岳町北部防災会	863-1161	H8.4.1	61	142
	7 宮地岳町中部防災会	863-1161	H8.4.1	57	148
	8 宮地岳町西部防災会	863-1161	H8.4.1	56	120
	9 亀場町西地区防災会	863-0043	H8.4.1	544	1,361
	10 土手区防災会	863-0023	H8.4.1	105	179
	11 佐伊津町の尾区防災会	863-2171	H8.4.1	39	105
	12 佐伊津町上在郷区防災会	863-2171	H8.4.10	61	168
	13 佐伊津町下在郷区防災会	863-2171	H8.10.1	27	75
	14 佐伊津町金ヶ丘区防災会	863-2171	H8.10.1	136	387
	15 佐伊津町洲の崎区防災会	863-2171	H8.10.1	63	161
	16 佐伊津町堀の内区防災会	863-2171	H8.10.1	79	268
	17 佐伊津町町区防災会	863-2171	H8.10.1	39	93
	18 佐伊津町宮口区防災会	863-2171	H8.10.1	48	133
	19 佐伊津町元区防災会	863-2171	H8.10.1	30	95
	20 佐伊津町三軒屋区防災会	863-2171	H8.10.1	29	76
	21 佐伊津町浜洲区防災会	863-2171	H8.10.1	107	280
	22 佐伊津町松原区防災会	863-2171	H8.10.1	38	107
	23 佐伊津町明瀬区防災会	863-2171	H8.10.1	165	448
	24 佐伊津町ほんどの森防災会	863-2171	H8.10.1	96	299
	25 旭町区防災会	863-2172	H10.4.1	109	295
	26 馬場区防災会	863-0002	H8.9.1	159	390
	27 亀川東地区防災会	863-0043	H8.11.20	990	2,320
	28 志柿町仲の塩屋区防災会	863-0041	H8.12.1	82	169
	29 志柿町間伏区防災会	863-0041	H8.12.1		
	30 志柿町江川舟江区防災会	863-0041	H8.12.1		
	31 志柿町東宇土区防災会	863-0041	H8.12.1	50	122
	32 志柿町西宇土区防災会	863-0041	H8.12.1		
	33 志柿町村区防災会	863-0041	H8.12.1	72	163
	34 志柿町下区防災会	863-0041	H8.12.1		
	35 志柿町横辺田区防災会	863-0041	H8.12.1	69	153
	36 志柿町野添区防災会	863-0041	H8.12.1		
	37 志柿町大松戸区防災会	863-0041	H8.12.1		
	38 志柿町日高野区防災会	863-0041	H8.12.1	61	119
	39 志柿町知ヶ崎区防災会	863-0041	H8.9.7		
	40 志柿町瀬戸上区防災会	863-0041	H8.12.7	81	184
	41 志柿町瀬戸中央区防災会	863-0041	H18.3.27	91	186
	42 志柿町加志区防災会	863-0041	H8.12.1	107	255
	43 志柿町仲ノ浦区防災会	863-0041	H8.12.1	144	362
	44 志柿町塚田区防災会	863-0041	H8.12.1	53	141
	45 志柿町焼野区防災会	863-0041	H8.12.1		
	46 楠浦町自主防災会	863-0044	H9.1.19	1,011	2,448
	47 本町下河内自主防災会	863-0006	H9.7.12	289	488
	48 今釜新町区自主防災会	863-0013	H9.9.1	327	694
	49 大矢崎自主防災会	863-0011	H9.9.21	734	1,637
	50 山仁田区自主防災会	863-0002	H9.4.1	367	945
	51 牛の首区民防災会	863-0049	H9.4.1	573	1,427
	52 城下区防災会	863-0016	H9.9.1	99	182
	53 本泉区自主防災会	863-0004	H10.4.1	232	661
	54 食場地区自主防災会	863-0046	H10.9.4	264	648
	55 茂木根地区自主防災会	863-0001	H10.4.1	499	1,366
	56 下浦金焼校区自主防災会	861-6551	H12.5.19	133	377
	57 今釜区防災会	863-0012	H18.4.1	547	1,251
	58 鶴・宇土地区防災会	863-0007	H19.6.1	76	171
	59 平床地区防災会	863-0007	H19.6.1	44	97
	60 福岡地区防災会	863-0007	H19.6.1	58	119
	61 横久保地区防災会	863-0005	H19.6.1	65	200
	62 本町寺領地区防災会	863-0007	H19.6.1	96	243
	63 栢ノ原上区防災会	863-0006	H19.6.1	100	164
	64 栢ノ原下区防災会	863-0006	H19.6.1	32	78
	65 新休地区防災会	863-0005	H19.7.1	83	206
	66 山口4区地域自主防災会	863-0003	H29.7.28	376	899
	67 松崎区防災会	861-6551	R1.9.1	34	80
	68 前小手区防災会	861-6551	R1.12.2	20	54
	69 川原新町・下川原地区自主防災会	863-0036	R1.11.29	322	769
	70 柿塚区防災会	861-6551	R2.2.5	35	80
	71 江須区自主防災会	861-6551	R2.2.13	18	43

### 自主防災組織結成一覧表

令和7年4月1日現在

	組 織 名	郵便番号	結成年月日	世帯数	人口
	72 大門口区自主防災会	863-0015	R2.4.1	107	208
	73 小松原町自主防災会	863-0019	R5.4.12	298	618
	74 亀場地区自主防災会	863-0043	R6.6.13	1,798	4,329
牛深	75 牛深町岡東地区自主防災会	863-1901	H15.3	772	1,415
	76 牛深町岡一地区自主防災会	863-1901	H15.3	82	168
	77 牛深町岡二地区自主防災会	863-1901	H15.3	47	79
	78 牛深町岡三地区自主防災会	863-1901	H15.3	68	115
	79 牛深町岡四地区自主防災会	863-1901	H15.3	43	79
	80 牛深町船津地区自主防災会	863-1901	H15.3	115	186
	81 牛深町真浦地区自主防災会	863-1901	H15.3	94	140
	82 牛深町加世浦地区自主防災会	863-1901	H15.3	390	623
	83 牛深町宮崎地区自主防災会	863-1901	H15.3	329	583
	84 牛深町鬼塚地区自主防災会	863-1901	H15.3	290	562
	85 牛深町須口地区自主防災会	863-1901	H15.3	414	781
	86 牛深町茂串地区自主防災会	863-1901	H15.3	267	449
	87 牛深町天附地区自主防災会	863-1901	H15.3	396	676
	88 牛深町元下須地区自主防災会	863-1901	H15.3	98	157
	89 久玉町吉田一区地区自主防災会	863-1902	H15.3	193	392
	90 久玉町吉田二区地区自主防災会	863-1902	H15.3	158	265
	91 久玉町大脇地区自主防災会	863-1902	H15.3	335	557
	92 久玉町上揚地区自主防災会	863-1902	H15.3	83	149
	93 久玉町村田地区自主防災会	863-1902	H15.3	105	220
	94 久玉町かじや地区自主防災会	863-1902	H15.3	36	61
	95 久玉町明石地区自主防災会	863-1902	H15.3	131	216
	96 久玉町中の浦地区自主防災会	863-1902	H15.3	38	68
	97 久玉町大の浦地区自主防災会	863-1902	H15.3	39	60
	98 久玉町山の浦地区自主防災会	863-1902	H15.3	119	207
	99 久玉町内の原地区自主防災会	863-1902	H15.3	124	225
	100 深海町浅海地区自主防災会	863-1721	H15.3	244	385
	101 深海町下平地区自主防災会	863-1721	H15.3	78	133
	102 深海町船津地区自主防災会	863-1721	H15.3	117	221
	103 深海町東多々良地区自主防災会	863-1721	H15.3	71	142
	104 深海町中浦地区自主防災会	863-1721	H15.3	105	209
	105 魚貫町一区地区自主防災会	863-1511	H15.3	124	200
	106 魚貫町二区地区自主防災会	863-1511	H15.3	136	236
	107 魚貫町浦越地区自主防災会	863-1511	H15.4	99	173
108 魚貫町池田地区自主防災会	863-1511	H15.3	36	64	
109 魚貫町福津地区自主防災会	863-1511	H15.3	24	53	
110 二浦町亀浦地区自主防災会	863-1432	H15.3	203	348	
111 二浦町早浦地区自主防災会	863-1431	H15.4	69	119	
有明	112 有明町赤崎1区自主防災会	861-7201	H23.4.1	24	52
	113 有明町赤崎2区自主防災会	861-7201	H20.4.1	44	98
	114 有明町赤崎3区自主防災会	861-7201	H8.7.1	81	152
	115 有明町赤崎5区自主防災会	861-7201	H21.4.1	64	114
	116 有明町赤崎6区自主防災会	861-7201	H22.10.1	50	113
	117 有明町赤崎7区自主防災会	861-7201	H22.4.1	23	64
	118 下津浦地区自主防災会	861-7312	H18.6.21	164	338
	119 楠甫地区自主防災会	861-7204	H20.4.1	224	448
	120 大浦地区自主防災会	861-7203	H20.4.1	249	516
	121 須子地区自主防災会	861-7202	H20.4.24	208	382
	122 上津浦自主防災会	861-7311	H20.5.16	323	736
	123 島子地区自主防災会	861-7314	H20.4.1	575	1,194
御所浦	124 御所浦南地区自主防災会	866-0313	H24.4.1	132	251
	125 嵐口地区自主防災会	866-0313	H24.4.1	347	763
	126 御所浦北地区自主防災会	866-0303	H24.4.1	254	553
	127 椋の木自主防災会	866-0334	R2.1.3	27	58
倉岳	128 倉岳町浦1区自主防災会	861-6401	H13.10.1	49	105
	129 倉岳町浦2区自主防災会	861-6401	H13.10.1	25	50
	130 倉岳町浦3区自主防災会	861-6401	H13.10.1	40	81
	131 倉岳町浦4区自主防災会	861-6401	H13.10.1	42	92
	132 倉岳町浦5区自主防災会	861-6401	H13.10.1	71	147
	133 倉岳町浦6区自主防災会	861-6401	H13.10.1	38	75
	134 倉岳町棚底1区自主防災会	861-6402	H13.10.1	149	282
	135 倉岳町棚底2区自主防災会	861-6402	H13.10.1	60	132
	136 倉岳町棚底3区自主防災会	861-6402	H13.10.1	73	150
	137 倉岳町棚底4区自主防災会	861-6402	H13.10.1	119	240
	138 倉岳町棚底5区自主防災会	861-6402	H13.10.1	60	142
	139 倉岳町宮田1区自主防災会	861-6403	H13.10.1	42	93

## 自主防災組織結成一覧表

令和7年4月1日現在

	組 織 名	郵便番号	結成年月日	世帯数	人口
	140 倉岳町宮田2区自主防災会	861-6403	H13.10.1	109	219
	141 倉岳町宮田3区自主防災会	861-6403	H13.10.1	91	166
	142 倉岳町宮田4区自主防災会	861-6403	H13.10.1	93	170
	143 倉岳町宮田5区自主防災会	861-6403	H13.10.1	90	184
栖本	144 大河内自主防災会	861-6302	H16.3.31	41	98
	145 中河内自主防災会	861-6302	H16.3.31	75	142
	146 下河内自主防災会	861-6302	H16.3.31	61	136
	147 打田自主防災会	861-6301	H16.3.31	54	129
	148 村自主防災会	861-6303	H16.3.31	163	374
	149 山浦自主防災会	861-6303	H16.3.31	56	104
	150 川下自主防災会	861-6303	H16.3.31	107	217
	151 湯船原上自主防災会	861-6305	H16.3.31	73	153
	152 湯船原下自主防災会	861-6305	H16.3.31	79	191
	153 浜自主防災会	861-6305	H16.3.31	56	125
	154 古江自主防災会	861-6304	H16.3.31	63	157
	155 稚見崎自主防災会	861-6304	H16.3.31	38	76
新和	156 立地区自主防災会	863-0101	H11.6.1	35	67
	157 棒の鶴地区自主防災会	863-0101	H19.4.1	44	84
	158 中央区自主防災会	863-0103	H20.5.27	25	54
	159 馬場下地区自主防災会	863-0101	H21.7.15	96	217
	160 長野地区見守り・防災ネットワーク連絡会	863-0102	H22.8.1	29	63
	161 平地区見守り・防災ネットワーク連絡会	863-0101	H22.10.1	69	154
	162 碓石上地区見守り・防災ネットワーク連絡会	863-1111	H29.2.26	63	117
	163 碓石下地区見守り・防災ネットワーク連絡会	863-1111	H29.2.26	41	91
	164 上釜地区守り・防災ネットワーク連絡会	863-0103	H22.6.1	19	45

自主防災組織結成一覧表

令和7年4月1日現在

	組 織 名	郵便番号	結成年月日	世帯数	人口
	165 中地区防災ネットワーク会	863-0102	H23.5.1	40	82
	166 宮地浦地区見守り・防災ネットワーク連絡会	863-0101	H23.4.1	52	101
	167 瀬ノ浦地区見守り・防災ネットワーク連絡会	863-0101	H24.1.11	45	83
	168 諏訪地区見守り・防災ネットワーク連絡会	863-0101	H24.3.13	52	121
	169 小峰地区見守り・防災ネットワーク連絡会	863-0102	H23.4.1	21	43
	170 東地区見守り・防災ネットワーク連絡会	863-1112	H24.3.15	29	60
	171 村中地区見守り・防災ネットワーク連絡会	863-1112	H23.4.1	18	34
	172 馬場上地区見守り・防災ネットワーク連絡会	863-0101	H24.8.1	45	98
	173 大宮 地区見守り・防災ネットワーク連絡会	863-0103	H24.3.15	27	51
	174 西地区見守り・防災ネットワーク連絡会	863-1112	H24.9.14	22	31
	175 高二地区見守り・防災ネットワーク連絡会	863-0101	H24.9.21	50	100
	176 中山地区見守り・防災ネットワーク連絡会	863-0103	H24.9.24	13	29
	177 大多尾中央地区見守り・防災ネットワーク連絡会	863-0102	H24.9.28	62	133
	178 浦方新開地区見守り・防災ネットワーク連絡会	863-0102	H24.12.23	55	125
	179 浦方先地区見守り・防災ネットワーク連絡会	863-0102	H25.1.8	51	101
	180 切越地区見守り・防災ネットワーク連絡会	863-0101	H25.1.21	75	134
	181 下釜地区見守り・防災ネットワーク連絡会	863-0101	H25.2.7	29	60
	182 下大多尾地区見守り・防災ネットワーク連絡会	863-0102	H25.2.12	48	113
	183 港地区見守り・防災ネットワーク連絡会	863-1112	H25.2.22	42	73
	184 天裡地区見守り・防災ネットワーク連絡会	863-0102	H25.2.26	37	69
	185 中浪地区見守り・防災ネットワーク連絡会	863-0103	H25.4.1	30	51
五和	186 手野地区自主防災会	863-2424	H19.12.7	421	981
	187 御領地区自主防災会	863-2201	H14.9.1	1,004	2,057
	188 城河原地区自主防災会	863-2114	H19.4.1	383	853
	189 鬼池地区自主防災会	863-2331	H19.7.31	415	845
	190 二江地区自主防災会	863-2421	H21.3.23	1,141	2,312
天草	191 諏訪地区自主防災会	863-2805	H15.7.1	93	151
	192 内野自主防災会	863-2805	H18.2.16	19	34
	193 白木自主防災会	863-2804	H18.3.16	89	149
	194 中向自主防災会	863-2804	H18.4.1	52	97
	195 高浜元向地区自主防災会	863-2804	H29.10.20	41	71
	196 下田北地区自主防災会	863-2803	H26.2.13	227	417
	197 下田南地区自主防災会	863-2802	H27.2.24	88	163
	198 上河内自主防災	863-2804	H19.6.10	49	83
	199 福連木地区自主防災会	863-2806	H19.7.31	149	282
	200 大江地区自主防災会	863-2801	H22.4.16	385	724
河浦	201 新谷地区自主防災会	863-1216	H18.4.1	251	542
	201-1 市平区自主防災会	863-1216	R1.8.19	66	138
	201-2 下津留区自主防災会	863-1216	R1.10.1	29	72
	201-3 上津留自主防災会	863-1216	R2.2.1	110	235
	201-4 立原区自主防災会	863-1211	R2.4.1	46	97
	202 一町田地区自主防災会	863-1201	H18.4.1	900	1,828
	202-1 倉田地区自主防災会	863-1202	R2.4.1	135	279
	202-2 下田地区自主防災会	863-1202	R2.4.1	110	254
	202-3 葛河内地区自主防災会	863-1202	R2.4.1	51	104
	202-4 板之内地区自主防災会	863-1201	R2.4.1	48	90
	202-5 中村地区自主防災会	863-1202	R2.4.1	48	99
	202-6 平野区自主防災会	863-1202	R4.1.7	88	204
	202-7 古江区自主防災会	863-1214	R4.4.1	28	57
	202-8 白木河内区自主防災会	863-1215	R4.4.1	102	205
	202-9 主留区自主防災会	863-1215	R5.5.1	28	52
	202-10 路木区自主防災会	863-1213	R6.4.1	60	124
	202-11 久留区自主防災会	863-1214	R7.3.30	64	158
	203 富津地区自主防災会	863-1203	H18.12.1	363	658
	203-1 大川内区自主防災会	863-1203	R3.9.1	28	45
	203-2 船津区自主防災会	863-1204	R3.4.1	72	149
	203-3 志茂区自主防災会	863-1203	R3.11.1	23	53
	203-4 西河内区自主防災会	863-1203	R3.11.1	20	29
	203-5 下町区自主防災会	863-1204	R4.8.15	57	88
	203-6 小島区自主防災会	863-1203	R6.4.7	51	114
	204 宮野河内自主防災会	863-1212	H18.4.1	429	758
	204-1 本郷北区自主防災会	863-1212	R4.4.1	43	86
	204-2 本郷南区自主防災会	863-1212	R4.4.1	49	102
	204-3 西高根区自主防災会	863-1212	R4.4.1	44	89
	204-4 女岳出区自主防災会	863-1212	R4.4.1	27	44
	204-5 女岳外区自主防災会	863-1212	R4.4.1	17	26
	204-6 松崎区自主防災会	863-1212	R5.4.15	11	24

## 地区防災計画作成一覧

No.	計画名称	作成団体名	地区	当初計画作成日 (市防災会議承認の日)	最終更新日
1	今釜区地区防災計画	今釜区自主防災会	本渡	令和4年6月10日	—
2	諏訪地区地区防災計画	諏訪地区自主防災会	天草	令和7年6月19日	—
3	下田北地区防災計画	下田北地区自主防災会	天草	令和7年6月19日	—

# 令和 4 年 度 災 害 救 助 基 準

令和 4 年 4 月 1 日現在

救助の種類	対象	費用の限度額	期間	備考
避難所の設置 (法第 4 条第 1 項)	災害により現に被害を受け、又は受けるおそれのある者に供与する。	(基本額) 避難所設置費 1 人 1 日当たり 330 円以内 高齢者等の要援護者等を収容する「福祉避難所」を設置した場合、当該地域における通常の実費を支出でき、上記を超える額を加算できる。	災害発生の日から 7 日以内	1 費用は、避難所の設置、維持及び管理のための賃金職員等雇上費、消耗器材費、建物等の使用謝金、借上費又は購入費、光熱水費 並びに仮設便所等の設置費を含む。 2 避難に当たっての輸送費は別途計上 3 避難所での避難生活が長期にわたる場合等においては、避難所で避難生活している者への健康上の配慮等により、ホテル・旅館など宿泊施設を借上げて実施することが可能。(ホテル・旅館の利用額は@7,000 円(食費込・税込) / 泊・人以内とするが、これにより難しい場合は内閣府と事前に調整を行うこと。)
避難所の設置 (法第 4 条第 2 項)	災害が発生するおそれのある場合において、被害を受けるおそれがあり、現に救助を要する者に供与する。	(基本額) 避難所設置費 1 人 1 日当たり 330 円以内 高齢者等の要援護者等を収容する「福祉避難所」を設置した場合、当該地域における通常の実費を支出でき、上記を超える額を加算できる。	法第 2 条第 2 項による救助を開始した日から、災害が発生しなかったと判明し、現に救助の必要がなくなった日までの期間 (災害が発生し、継続して避難所の供与を行う必要が生じた場合は、法第 2 条第 2 項に定める救助を終了する旨を公示した日までの期間)	1 費用は、災害が発生するおそれがある場合において必要となる建物の使用謝金や光熱水費とする。なお、夏期のエアコンや冬期のストーブ、避難者が多数の場合の仮設トイレの設置費や、避難所の警備等のための賃金職員等雇上費など、やむを得ずその他の費用が必要となる場合は、内閣府と協議すること。 2 避難に当たっての輸送費は別途計上
応急仮設住宅の供与	住家が全壊、全焼又は流失し、居住する住家がない者であって、自らの資力では住宅を得ることができない者	○ 建設型応急住宅 1 規模 応急救助の趣旨を踏まえ、実施主体が地域の実情、世帯構成等に応じて設定 2 基本額 1 戸当たり 6,285,000 円以内 3 建設型応急住宅の供与終了に伴う解体撤去及び土地の原状回復のために支出できる費用は、当該地域における実費。	災害発生の日から 20 日以内着工	1 費用は設置にかかる原材料費、労務費、付帯設備工事費、輸送費及び建築事務費等の一切の経費として 6,285,000 円以内であればよい。 2 同一敷地内等に概ね 50 戸以上設置した場合は、集会等に利用するための施設を設置できる。(50 戸未満であっても小規模な施設を設置できる) 3 高齢者等の要援護者等を数人以上収容する「福祉仮設住宅」を設置できる。 4 供与期間は 2 年以内
		○ 賃貸型応急住宅 1 規模 建設型仮設住宅に準じる 2 基本額 地域の実情に応じた額	災害発生の日から速やかに借上げ、提供	1 費用は、家賃、共益費、敷金、礼金、仲介手数料、火災保険等、民間賃貸住宅の貸主、仲介業者との契約に不可欠なものとして、地域の実情に応じた額とすること。 2 供与期間は建設型仮設住宅と同様。

救助の種類	対象	費用の限度額	期間	備考
炊き出しその他による食品の給与	1 避難所に収容された者 2 住家に被害を受け、若しくは災害により現に炊事のできない者	1 人 1 日当たり 1,180 円以内	災害発生の日から 7 日以内	食品給与のための総経費を延給食日数で除した金額が限度額以内であればよい。 (1 食は 1/3 日)
飲料水の供給	現に飲料水を得ることができない者（飲料水及び炊事のための水であること。）	当該地域における通常の実費	災害発生の日から 7 日以内	輸送費、人件費は別途計上
被服、寝具その他生活必需品の給与又は貸与	全半壊（焼）、流失、床上浸水等により、生活上必要な被服、寝具、その他生活必需品を喪失、若しくは毀損等により使用することができず、直ちに日常生活を営むことが困難な者	1 夏季（4 月～9 月）冬季（10 月～3 月）の季別は災害発生の日をもって決定する。 2 下記金額の範囲内	災害発生の日から 10 日以内	1 備蓄物資の価格は年度当初の評価額 2 現物給付に限ること

区分		1人世帯	2人世帯	3人世帯	4人世帯	5人世帯	6人以上 1人増すごとに加算
全壊 全焼 流失	夏	18,700	24,000	35,600	42,500	53,900	7,800
	冬	31,000	40,100	55,800	65,300	82,200	11,300
半壊 半焼 床上浸水	夏	6,100	8,200	12,300	15,000	18,900	2,600
	冬	9,900	12,900	18,300	21,800	27,400	3,600

救助の種類	対象	費用の限度額	期間	備考
医療	医療の途を失った者（応急的処置）	1 救護班 ... 使用した薬剤、治療材料、医療器具破損等の実費 2 病院又は診療所 ... 国民健康保険診療報酬の額以内 3 施術者 協定料金の額以内	災害発生の日から 14 日以内	患者等の移送費は、別途計上
助産	災害発生の日以前又は以後 7 日以内に分べんした者であって災害のため助産の途を失った者（出産のみならず、死産及び流産を含み現に助産を要する状態にある者）	1 救護班等による場合は、使用した衛生材料等の実費 2 助産師による場合は、慣行料金の 100 分の 80 以内の額	分べんした日から 7 日以内	妊婦等の移送費は、別途計上
被災者の救出	1 現に生命、身体が危険な状態にある者 2 生死不明な状態にある者	当該地域における通常の実費	災害発生の日から 3 日以内	1 期間内に生死が明らかにならない場合は、以後「死体の捜索」として取り扱う。 2 輸送費、人件費は、別途計上



救助の種類	対象	費用の限度額	期間	備考
被災した住宅の応急修理	1 住家が半壊（焼）若しくはこれらに準ずる程度の損傷を受け、自らの資力により応急修理をすることができない者 2 大規模な補修を行わなければ居住することが困難である程度に住家が半壊（焼）した者	居室、炊事場及び便所等日常生活に必要な最小限度の部分 1 世帯 ①大規模半壊、中規模半壊又は半壊若しくは半焼の被害を受けた世帯 655,000 円以内 ②半壊又は半焼に準ずる程度の損傷により被害を受けた世帯 318,000 円以内	災害発生の日から 3 ヶ月以内 （災害対策基本法第 23 条の 3 第 1 項に規定する特定災害対策本部、同法第 24 条第 1 項に規定する非常災害対策本部又は同法第 28 条の 2 第 1 項に規定する緊急災害対策本部が設置された災害にあっては、6 ヶ月以内）	
学用品の給与	住家の全壊（焼）流失半壊（焼）又は床上浸水により学用品を喪失又は毀損等により使用することができず、就学上支障のある小学校児童、中学校生徒、義務教育学校生徒及び高等学校等生徒。	1 教科書及び教科書以外の教材で教育委員会に届出又はその承認を受けて使用している教材、又は正規の授業で使用している教材実費 2 文房具及び通学用品は、1 人当たり次の金額以内 小学生児童 4,700 円 中学生生徒 5,000 円 高等学校等生徒 5,500 円	災害発生の日から （教科書） 1 ヶ月以内 （文房具及び通学用品） 15 日以内	1 備蓄物資は評価額 2 入進学時の場合は個々の実情に応じて支給する。
埋葬	災害の際死亡した者を対象にして実際に埋葬を実施する者に支給	1 体当たり 大人（12 歳以上） 213,800 円以内 小人（12 歳未満） 170,900 円以内	災害発生の日から 10 日以内	災害発生の日以前に死亡した者であっても対象となる。
死体の捜索	行方不明の状態にあり、かつ、四囲の事情によりすでに死亡していると推定される者	当該地域における通常の実費	災害発生の日から 10 日以内	1 輸送費、人件費は、別途計上 2 災害発生後 3 日を経過したものは一応死亡した者と推定している。
死体の処理	災害の際死亡した者について、死体に関する処理（埋葬を除く。）をする。	（洗浄、消毒等） 1 体当たり、3,500 円以内  一時保存： ○既存建物借上費：通常の実費 ○既存建物以外：1 体当たり 5,400 円以内  検案、救護班以外は慣行料金	災害発生の日から 10 日以内	1 検案は原則として救護班 2 輸送費、人件費は、別途計上 3 死体の一時保存にドライアイスの購入費等が必要な場合は当該地域における通常の実費を加算できる。

救助の種類	対象	費用の限度額	期間	備考
障害物の除去	居室、炊事場、玄関等に障害物が運びこまれているため生活に支障をきたしている場合で自力では除去することのできない者	市町村内において障害物の除去を行った一世帯当たりの平均 138,300円以内	災害発生の日から10日以内	
輸送費及び賃金 職員等雇上費 (法第4条第1項)	1 被災者の避難に係る支援 2 医療及び助産 3 被災者の救出 4 飲料水の供給 5 死体の捜索 6 死体の処理 7 救済用物資の整理配分	当該地域における通常の実費	救助の実施が認められる期間以内	
輸送費及び賃金 職員等雇上費 (法第4条第2項)	避難者の避難に係る支援	当該地域における通常の実費	救助の実施が認められる期間以内	災害が発生するおそれ段階の救助は、高齢者・障害者等で避難行動が困難な要配慮者の方の輸送であり、以下の費用を対象とする。 ・避難所へ輸送するためのバス借上げ等に係る費用 ・避難者がバス等に乗降するための補助員など、避難支援のために必要となる賃金職員等雇上費
実費弁償	災害救助法施行令第4条第1号から第4号までに規定する者	災害救助法第7条第1項の規定により救助に関する業務に従事させた都道府県知事等(法第3条に規定する都道府県知事等をいう。)の総括する都道府県等(法第17条第1号に規定する都道府県等をいう。)の常勤の職員で当該業務に従事した者に相当するものの給与を考慮して定める	救助の実施が認められる期間以内	時間外勤務手当及び旅費は別途に定める額
救助の事務を行うのに必要な費用	1 時間外勤務手当 2 賃金職員等雇上費 3 旅費 4 需用費(消耗品費、燃料費、食糧費、印刷製本費、光熱水費、修繕料) 5 使用料及び賃借料 6 通信運搬費 7 委託費	救助事務費に支出できる費用は、法第21条に定める国庫負担を行う年度(以下「国庫負担対象年度」という。)における各災害に係る左記1から7までに掲げる費用について、地方自治法施行令(昭和22年政令第16号)第143条に定める会計年度所属区分により当該年度の歳出に区分される額を合算し、各災害の当該合算した額の合計額が、国庫負担対象年度に支出した救助事務費以外の費用の額の合算額に、次のイからトまでに掲げる区分に応じ、それぞれイからトまでに定める割合を乗じて得た額の合計額以内とすること。	救助の実施が認められる期間及び災害救助費の精算する事務を行う期間以内	災害救助費の精算事務を行うのに要した経費も含む。

風水害等の発生状況

\* 人的被害・住家欄の( )は、熊本県全体数

年月日	被害の種類	被害の地域	人的被害			住家被害					被害額 (千円)	備考	
			死者・行方不明者数	重傷者数	軽傷者数	全壊	半壊	一部損壊	床上浸水	床下浸水			
S 5. 7. 17~18	台風による風害	県下全域、特に天草甚大	(8)	(25)	(409)	(515)							最大風速 23m
S17. 8. 27	台風による風潮害	八代・有明海岸	(20)	(99)	(5,659)	(10,707)			(237)	(949)			
S25. 9. 13	台風による風水害	県下全域	(3)	(9)	(124)	(233)			(1,971)	(3,763)			ギジア台風
S26. 8. 20~21	台風による潮害	県下全域、特に天草地方			(14)	(3)			(2)	(43)			天草海岸線の県道はすべて流出
S29. 6. 29~30	豪雨による水害	県下全域		(6)			(4,136)						本渡 258mm
S37. 1月上・下旬	雪害	県下全域	(8)				(1)	(4)					牛深 23cm 農林被害甚大
S40. 8. 6	台風による風害	県下全域	(7)	(201)		(6,219)			(2,321)		(10,482,602)		牛深 1,014mm
S42. 5月~10月	干ばつ	県下全域									(18,359,973)		天草地方飲料水不足
S45. 4月~7月	長雨による水害	県下全域					(1)	(1)	(19)	(512)	(4,830,745)		牛深 1189.5mm
S45. 8. 14	台風による風害	県下全域、特に天草地方		(3)	(75)	(140)	(720)	(13,145)	(258)	(792)	(8,553,781)		最大瞬間風速 牛深 44m
S46. 8. 5	台風による風害	県下全域、特に天草地方	(6)	(3)	(15)	(45)	(65)	(401)	(1,474)	(3,918)	(10,332,341)		
S47. 7. 3~6	豪雨による水害	天草上島	(123)	(98)	(213)	(577)	(396)	(871)	(7,297)	(30,286)	(48,076,463)		竜ヶ岳町 最大時間雨量 130mm 総雨量 526mm
S51. 6. 22~25	豪雨による水害	県下全域			(3)		(4)	(13)	(73)	(1,073)	(4,042,994)		牛深 216mm
S51. 7. 18~19	台風9号による風水害	天草地方	(1)	(1)		(2)	(4)	(108)	(49)	(838)	(4,140,034)		本渡 323mm
S51. 9. 10~13	台風17号による風水害	県下全域、特に天草地方		(8)	(18)	(21)	(86)	(7,629)	(151)	(670)	(19,498,774)		牛深 215.5mm
S53. 7月~9月	干ばつ	県下全域									(2,782,655)		
S57. 7月	豪雨による水害	県下全域	(24)	(9)	(51)	(83)	(149)	(395)	(6,072)	(21,207)	(97,902,527)		老岳640mm 河浦103mm/h
S60. 8. 31	台風13号による風水害	県下全域、特に天草・芦北地方	(12)	(16)	(66)	(11)	(56)	(4,890)	(145)	(246)	(14,230,013)		最大瞬間風速 牛深 40.9m
H 3. 9. 27	台風19号による風害	県下全域	(4)	(65)	(344)	(207)	(1,682)	(133,319)	(1)	(13)	(91,148,638)		
H 11. 9. 23~24	台風18号	県下全域	(16)	(26)	(289)	(145)	(1,673)	(60,032)	(884)	(1,041)	(108,615,839)		最大瞬間風速 牛深 66.2m
H18.7.21~23	豪雨(平成18年7月豪雨)による水害								4	48	175	1,555,745	避難勧告 本渡(楠浦町観音地区) 河浦(一町田中村・富津船津)
H18.9.17~18	台風13号による風水害			(2)			(1)		3			266,966	
R2.7.3~4	令和2年7月豪雨 線状降水帯の発生による水害、土砂災害	県下全域 特に球磨地方 天草市においては、牛深、御所浦地域を中心に土砂災害等が発生			4		大規模半壊 2 半壊 18	準半壊 58 一部損壊 78	144	278	(345,972,714)		熊本県で初めての大雨特別警報が天草市を含む県内16市町村で発表 ※災害救助法適用 総降水量 牛深 471.0mm
R2.9.6~7	令和2年台風第10号	9月7日に天草市最接近 ※特別警報級の台風との気象庁による最大限の警戒の呼び掛け		2	2			2					避難所開設 102箇所 避難者 4,906人
R3.8.11~19	令和3年8月の大雨	前線の影響により長期の大雨 ※梅雨末期のような大雨の予想との事前報道有り					1 大規模半壊 1 半壊 1	一部損壊 38					8月10日~19日 本渡 944mm 観測 地すべり災害発生により大矢崎地区に【警戒レベル5】緊急安全確保を発令(21世帯41人) 大雨により亀川ダム緊急放流実施

## 地震・津波とその被害

- 744 年 6 月 6 日（太平 16 年 5 月 18 日）天草郡、八代郡、葦北郡 M : 7.0  
田地 290 町、民家流出 470 軒、死者 1,520 名
- 1792 年 5 月 21 日（寛政 4. 4. 1）雲仙岳 M : 6.4  
前年 10 月 8 日から始まった地震が、11 月 10 日頃から強くなり、4 月 1 日に大地震 2 回、前山（眉山）の東部が崩れて島原湾に土砂が入り込み、津波を発生させ、対岸の肥後（天草市では、旧本渡市、有明町）に被害を及ぼした。「島原大變・肥後迷惑」  
死者は有明海沿岸で、約 15,000 人・潰家 12,000 棟
- 1828 年 5 月 26 日（文政 11. 4. 13）長崎 M : 6.0  
出島の周壁が数箇所潰烈。天草で激しかったという。  
天草の海中で噴火に似た現象があったという。
- 1931 年 12 月 21 日（昭和 6 年）14 時 47 分 八代海 M : 5.5  
大矢野島群発地震。22 日と 26 日に M : 5.6、5.9 の地震  
21 日、22 日の地震により八代町沿岸に多少の被害。  
26 日の地震により八代郡田浦付近で壁の剥落 50~60、堤防亀裂、石垣崩落等の被害。  
大矢野島の護岸・堤防決壊。  
最大震度 : 5（牛深）
- 1931 年 12 月 22 日（昭和 6 年）22 時 08 分 八代海 M : 5.6  
被害は、上記の地震と重複。  
最大震度 : 5（牛深）
- 1931 年 12 月 26 日（昭和 6 年）10 時 43 分 八代海 M : 5.9  
被害は、上記の地震と重複。  
最大震度 : 5（牛深）
- 1937 年 1 月 27 日（昭和 12 年）熊本県中部 M : 5.1  
上益城郡秋津村で、長さ 10 間（18m）、幅 3 尺（0.9m）の石橋が崩落。  
最大震度 : 5（牛深）
- 1960 年 5 月 24 日（昭和 35 年）南米チリ沖 M : 8 1/4~8 1/2  
23 日 04 時 11 分 20 秒日本時、南米チリ沖で大地震。大津波が発生し地震発生後  
ほぼ一昼夜を経過して日本の東海岸各地に来襲して被害を生じた。  
大分・宮崎・鹿児島各県でかなりの被害を受け、24 日 08 時頃、熊本県の天草  
方面も潮位のため若干の被害があった。  
本渡市 床上浸水 3 戸、床下浸水 3 戸  
下長尾 扉門決壊 1、バス路線浸水一時交通遮断
- 1997 年 3 月 26 日（平成 9 年）17 時 31 分 薩摩地方 M : 6.3  
水俣市を中心にシラス崩れ、壁の亀裂、窓ガラス割れ、落石等の被害が発生。  
最大震度 : 4（牛深市、大矢野町、熊本市京町、八代市、松橋町、人吉市、芦北町）
- 1997 年 5 月 13 日（平成 9 年）14 時 38 分 薩摩地方 M : 6.2  
水俣市を中心にシラス崩れ、がけ崩れ、屋根瓦の落下、家屋のひび割れ等の被害が  
発生。  
最大震度 : 4（大矢野町、八代市、松橋町、人吉市、芦北町）
- 2005 年 6 月 3 日（平成 17 年）午前 4 時 16 分頃 天草芦北地方 M : 4.8  
早朝から地震が発生したが、被害なし。  
震度 : 5 弱 上天草市大矢野町  
4 上天草市松島町、天草郡五和町  
3 上天草市姫戸町、天草郡有明町  
2 牛深市、天草郡倉岳町・御所浦町・栖本町・葦北町・河浦町  
1 本渡市
- 2016 年 4 月 14 日（平成 28 年）午後 9 時 26 分 熊本地方 M : 6.5  
人的被害なし。

- 震度 : 5 弱 天草市五和町  
4 天草市有明町  
3 天草市本町、天草市牛深町、天草市新和町、  
天草市天草町、天草市本渡町本渡、天草市倉岳町、  
天草市河浦町、天草市御所浦町、天草市栖本町

○ 2016 年 4 月 16 日（平成 28 年）午前 1 時 25 分 熊本地方 M:7.3  
人的被害なし。

- 震度 : 6 弱 天草市五和町  
4 天草市本町、天草市牛深町、天草市天草町、天草市倉岳町、  
天草市河浦町、天草市有明町、天草市栖本町  
3 天草市新和町、天草市本渡町本渡、天草市御所浦町

平成 28 年熊本地震において、日奈久断層帯（高野—白旗区間）の活動に伴う前震と布田川断層帯（布田川区間）の活動に伴う本震が発生。最大震度 7 の揺れがわずか 28 時間以内に 2 度発生した（前震では益城町、本震では益城町と西原村において観測）。

地震発生直後の平成 28 年 4 月 14 日に、県内全 45 市町村に災害救助法が適用され、同月 25 日には激甚災害、同月 28 日には全国で 4 例目の特定非常災害に指定された。



様式1-1 急傾斜地崩壊危険箇所(Ⅰ)調査表

I 自然

箇所番号	箇所名	箇所名	町村	小字	長さ	傾斜度	高さ	人家戸数	公共の建物	公共施設		指定年月日
										種類	数	
1	平床		本町	宇土野	350	42	40	5		市道	400	
2	平床	2	本町	田原	350	42	39	12		県道	360	
3	平床	3	本町	平床	240	45	42	7		県道	230	
4	二又		本町	二又	540	45	33	16		県道	390	
5	寺領		本町	寺領	160	41	15	10		県道	90	
6	梶ノ原	1	本町	梶ノ原	90	36	26	5		県道	90	H2.3.28
7	梶ノ原	3	本町	梶ノ原	200	40	36	6		市道	210	
8	道面		本町	道面	270	36	36	10		市道	100	
9	新休		本町		50	30	35		養護学校			
10	天草学園上		本町	樹道	120	39	40		天草学園			
11	市の瀬橋東		本町		210	31	60	6	九電変電所		30	
12	本泉	2	本渡町	本泉	220	39	20	7		市道	100	
13	本泉	1	本渡町	本泉	180	39	20	5		市道	100	
14	山仁田		本渡町	山仁田	250	32	30	11	公民館		200	
15	広瀬	2	本渡町	上ノ山	220	40	30	9				H7.3.22
16	広瀬	3	本渡町	茂木根	230	45	20	10		市道	100	S58.10.22
17	広瀬	1	本渡町	上ノ山	70	45	15	5		市道	20	
18	広瀬	4	本渡町	志登平	200	45	20	7				
19	志登平		本渡町	大矢崎	300	50	30	21	保育園		330	
20	大矢崎	1	本渡町	大矢崎	200	50	30	11		市道	150	
21	大矢崎	2	本渡町	大矢崎	240	40	30	15		市道	160	
22	在郷		佐伊津町	井原迫	220	45	20	16	立田医院		100	S53.10.20
23	明德寺上		本渡町		190	45	30	1	明德寺		200	
24	城下		本渡町	城下町	400	35	30	19	公民館		400	
25	城ノ平	2	本渡町	下川原	400	50	20	36		市道	300	H5.3.17
26	城ノ平	1	本渡町	下川原	140	50	20	6				
27	下川原		本渡町	下川原	200	50	30	14		市道	200	
28	内柿	2	本渡町	内柿	500	35	30	30		市道	200	
29	内柿	1	本渡町	内柿	120	35	30	6		市道	80	
30	山の口	2	本渡町	山の口	120	35	40	7		市道	80	
31	山の口	1	本渡町	山の口	180	30	11	6	公民館		100	
32	半河内		本渡町	半河内	210	45	40	4	公民館		180	
33	中山口上	3	本渡町	中山口	400	37	60	9		その他の道路	240	
34	中山口				300	35	30	7				
35	川原	1	川原町		100	30	20	7				
36	川原	2	川原町		100	30	25	6				
37	緑山		本渡町	緑山	180	40	40	14		その他B	1	
38	大河内		本渡町	大河内	280	30	30	18				
39	古川町		古川町		120	40	25	6				
40	乙女蛇	2	本渡町	乙女蛇	200	50	40	40		市道	370	
41	山の手	2	本渡町	山の手	260	40	20	14		市道	150	
42	諏訪		諏訪町		470	30	32	70	慈眼院			H3.3.26
43	乙女蛇池上	1	本渡町	乙女蛇	140	30	20	11				
44	乙女蛇池上	2	本渡町	乙女蛇	80	32	25	14				
45	南	2	南町		170	30	20	20				S62.1.27
46	南	1	浄南町		180	30	20	19		市道	130	H3.3.26
47	浄南町西		浄南町		110	37	15	5	変電所		180	
48	浄南		浄南町		130	50	15	11		市道	90	H5.3.17
49	浄南	2	浄南町		140	45	13	8	天理教		200	
50	天草ユース下		本渡町		50	34	20	6		市道	90	
51	通山		亀場町	通山	170	35	30	9	小学校			
52	通山橋北		亀場町	通山	110	33	35	6		市道	30	
53	友尻		亀場町	友尻	150	35	30	9		市道	30	
54	長野		梶宇土町	長野	600	35	30	26	公民館		410	
55	長野西		梶宇土町	長野	140	41	30	5		市道	100	
56	大地		梶宇土町	大地	100	35	25	5	小学校		40	
57	久々山平床		梶宇土町	久々山平床	210	32	40	5				
58	久々山		梶宇土町	久々山	180	45	60	8		市道	180	
59	迫	2	梶宇土町	迫	110	33	35	1	迫公民館			
60	内目		楠浦町	内目	230	35	20	10		市道	160	
61	大門(亀島)		楠浦町	大門	600	40	30	28		県道	400	H6.3.11
62	今村		楠浦町	今村	180	45	15	6		県道	40	
63	楠浦郵便局東		楠浦町	船津	190	36	25	5				
64	舟津	1	楠浦町	舟津	230	50	20	8		市道	130	S63.7.21
65	舟津	2	楠浦町	舟津	120	45	15	5				
66	舟津	B	楠浦町	舟津・釜・大友尻	170	45	20	27		市道	150	S63.7.21
67	舟津	A	楠浦町	舟津	150	60	20	12				S61.1.23
68	辺田	H	楠浦町		350	40	30	8		市道	150	H5.3.17
69	辺田	2	楠浦町		120	40	10	5		県道	80	
70	立浦	2	楠浦町	立浦	150	50	6	6		市道	30	
71	立浦	3	楠浦町	立浦	140	35	10	6				
72	観音北		楠浦町	観音	130	34	20	5		県道	160	
73	櫻の実鶴公民館上		宮地岳町	櫻の実鶴	120	35	35	1	櫻の実鶴公民館		120	
74	屋形	2	宮地岳町	村	120	65	40	5		県道	20	
75	宮地岳橋北		宮地岳町	村	70	34	50		駐在所		30	
76	中岳	1	宮地岳町	中岳	250	45	35	7		国道	30	
77	中岳	3	宮地岳町	中岳	70	35	8	3	公民館		80	
78	中の塩屋		志柿町	中の塩屋	70	30	15	5		市道	70	
79	志柿		志柿町		170	60	30	15		県道	60	S58.10.20

様式1-1 急傾斜地崩壊危険箇所(Ⅰ)調査表

I 自然

箇所番号	箇所名	箇所名	町村	小字	長さ	傾斜度	高さ	人家戸数	公共的建物	公共施設		指定年月日
										種類	数	
80	江川		志柿町		250	45	30	10		県道	40	
81	西宇土南		志柿町	西宇土	170	45	70	5		市道	150	
82	八坂神社東		志柿町	野添	80	34	20	5		国道	130	
83	大松戸		志柿町	大松戸	250	30	30	12		その他の道路	250	
84	ひばりヶ丘		志柿町		60	45	25	2	ホテル			
85	瀬戸北		瀬戸町		160	30	40	13				
86	瀬戸		瀬戸町		300	45	40	15	瀬戸公民館			H1.3.15
87	加志		志柿町		300	45	20	18		市道	300	H3.3.26
88	仲ノ浦		志柿町		150	45	30	6		市道	150	
89	上小手		志柿町		280	35	6	5		市道	70	
90	平床		下浦町		210	45	20	5		市道	110	
91	船場	1	下浦町		200	65	30	20		市道	200	
92	船場	2	下浦町		210	45	25	7		市道	140	
93	村		下浦町		80	35	9	4	西外園公民館	県道	80	
94	金焼	2	下浦町		150	60	15	5	郵便局	市道	80	
95	崎野	1	下浦町		140	65	30	5	公民館			
96	崎野	2	下浦町		290	45	20	5				
97	間伏		志柿町	間伏	200	30	20	5	公民館	市道	200	
98	松崎西	2	下浦町	松崎	120	31	15	3	本渡ケアサービス	市道	20	
99	後迫		深海町		620	60	30	24		県道	150	不明
100	下平		深海町		600	70	10	17	勝楽寺	県道	150	S62.9.17
101	舟津	2	深海町		200	50	20	5		市道	180	
102	舟津		深海町		830	70	30	92	公民館	県道	400	
103	多々良		深海町		600	60	30	42		市道	250	
104	中の迫		深海町		500	70	30	37	深海駐在所深海支所	県道	280	
105	浦河内		深海町		850	70	15	45	徳勝寺	市道	100	S62.1.27
106	若	(A)	深海町		200	70	40	15		市道	100	
107	若	(B)	深海町		350	80	30	22	旧深海中学校	県道	240	
108	浅海	4	深海町		130	40	15	4	おれんじ保育園			
109	浅海	(A)	深海町		1590	60	30	80		県道	140	S53.7.13
110	浅海	(B)	深海町		400	70	50	23		県道	260	
111	浅海	(2)	深海町		220	60	30	8		市道	100	
112	浅海	(C)	深海町		280	60	30	13		県道	280	
113	山の浦	(A)	久玉町		425	60	50	19		県道	100	S52.10.13
114	山の浦	(B)	久玉町		900	70	60	42		市道	200	S52.10.13
115	山の浦	(C)	久玉町		400	60	60	23		市道	50	S52.10.13
116	大の浦	(A)	久玉町		550	50	15	13		市道	250	S62.1.27
117	大の浦	(B)	久玉町		500	60	20	17		市道	300	S62.1.27
118	中の浦		久玉町		300	70	20	10		市道	270	
119	中浦	8	久玉町		180	40	30	9		県道	200	
120	明石		久玉町		460	50	40	24		市道	130	
121	鍛冶屋		久玉町		750	70	20	108	鍛冶屋公民館	市道	600	
122	久玉	9	久玉町		120	45	30	7		県道	80	
123	上揚		久玉町		600	60	50	51		市道	230	
124	久玉中学校横		久玉町		220	35	40	1	牛深東中学校	河川	220	
125	久玉中学校前		久玉町		110	45	15	1	牛深東中学校	市道	120	
126	久玉	3	久玉町		270	40	30	8	無量寺	国道	80	
127	村田		久玉町		300	55	35	22		市道	270	
128	脇の田		久玉町		780	65	30	75		国道	80	
129	吉田	(A)	久玉町		150	60	30	11		市道	120	
130	吉田	3	久玉町		80	40	25	10		市道	90	
131	吉田	(B)	久玉町		300	45	20	20		市道	200	
132	寺の迫		久玉町		320	50	40	21	松本内科眼科	市道	210	
133	新久玉		久玉町		310	70	10	6				
134	新久玉	5	久玉町		160	60	40	5	ケアセンター一鶴丸	市道	120	
135	新久玉	6	久玉町		360	37	32	20		市道	80	
136	牛深警察署上		久玉町		270	33	16	8	牛深警察署			
137	岡東		牛深町		1700	50	10	70	愛燐幼稚園	国道	100	H5.3.13
138	岡三岡四		牛深町		710	45	30	77	正光寺	市道	350	S45.3.17
139	鬼塚	2	牛深町		120	45	20	11		県道	40	
140	岡四		牛深町		580	40	40	52	船津郵便局	市道	70	S49.10.5
141	舟津加世浦		牛深町		1870	45	40	238	静禅寺	県道	180	S45.3.17
142	天附		牛深町		1180	70	15	173	天附簡易郵便局	市道	300	S55.1.12
143	後向		牛深町		550	60	15	66	旧天附中学校	市道	480	S55.1.12
144	荒木川		牛深町		710	60	30	50	旧天附中学校	市道	270	S55.1.12
145	元下須		牛深町		870	60	20	87	天附小学校	市道	200	S55.1.12
146	出の串	1	牛深町		150	35	40	7		市道	50	
147	小崎		牛深町		420	60	35	18		市道	400	
148	亀崎	1	牛深町		80	40	10	11		市道	60	
149	鬢掃除	(A)	牛深町		470	50	35	11		市道	350	
150	鬢掃除	(B)	牛深町		200	60	30	7		市道	110	
151	正平		牛深町		270	50	40	9		市道	70	
152	下ノ倉		牛深町		110	40	35	8		市道	320	
153	砂月		牛深町		480	40	30	50		市道	280	
154	米淵(A)		牛深町		220	60	30	11		市道	80	
155	小森		牛深町		360	60	30	20		市道	270	
156	米淵	1	牛深町		90	40	55	5		市道	120	
157	春這		牛深町		520	45	60	12		市道	450	
158	黒田		牛深町		300	60	20	25		市道	150	S55.1.12



様式1-1 急傾斜地崩壊危険箇所(I)調査表

I 自然

箇所番号	箇所名	箇所名	町村	小字	長さ	傾斜度	高さ	人家戸数	公共的建物	公共施設		指定年月日
										種類	数	
159	後浜		牛深町		1000	50	40	104		市道	800	H3.3.26
160	宮崎		牛深町		510	60	15	108	牛深区検察庁	市道	200	
161	鬼塚	3	牛深町		84	40	15	9				
162	鬼塚	4	牛深町		46	40	10	7				
163	鬼塚		牛深町		800	45	30	80	しろはと保育園	市道	330	
164	鬼塚	5	牛深町		70	35	25	5				
165	淵の浦		牛深町		945	60	40	84	牛深中学校	県道	250	S62.1.27
166	須口	2	牛深町		860	60	15	65	牛深須口簡易郵便局	県道	350	
167	須口		牛深町		430	45	20	55		市道	260	S49.5.28
168	えびす憩いの広場上	1	牛深町		250	40	16	11		市道	80	S49.5.28
169	小浦	(B)	牛深町		220	60	30	11		県道	200	
170	小浦	(A)	牛深町		550	60	40	36		県道	150	
171	茂串		牛深町		400	50	50	42	茂串老年倶楽部	県道	190	S52.1.13
172	秋葉神社横		牛深町		300	45	30	26	もぐし海のこども園	市道	350	
173	新良		牛深町		550	50	50	42	旧茂串小学校	県道	400	S58.2.8
174	黒万		牛深町		240	65	40	15		市道	160	
175	琵琶の首		魚貴町		120	45	30	5	魚貴小学校	市道	100	
176	ゴットン川原		魚貴町		330	50	20	43	慈眼庵	市道	150	S54.4.24
177	魚貴		魚貴町		270	60	40	84	魚貴多目的集施設	市道	250	
178	高手		魚貴町		350	60	20	50	牛深支所魚貴出張所	県道	250	
179	浦越		魚貴町		290	60	50	40	魚貴町交流促進センター	県道	220	
180	浦越	(B)	魚貴町		200	60	40	11		市道	200	
181	福津		魚貴町		180	60	10	11	生活改善センター	市道	150	
182	池田小学校上		魚貴町		100	50	10	1	魚貴町池田いきいきふれあい館	市道	40	
183	池田		魚貴町		300	50	40	17	魚貴崎簡易郵便局	市道	200	
184	白石		二浦町		150	70	30	0	二浦小学校	市道	40	
185	早浦	(A)	二浦町		200	60	15	5		県道	200	
186	二浦郵便局上		二浦町		130	31	12	3	二浦郵便局	県道	100	
187	早浦	(B)	二浦町		180	60	30	8		市道	200	
188	浄水場前		久玉町		40	50	10	1	内の原浄水場	市道	40	
189	中の浦	(B)	久玉町		300	60	30	6	高齢者活動促進施設	市道	280	
190	新久玉	(B)	久玉町		170	60	25	6		市道	130	
191	須口	(B)	牛深町		150	45	20	16		市道	70	S49.5.28
192	琵琶の首	(B)	魚貴町		85	50	20	7		市道	90	
193	ゴットン川原	(B)	魚貴町		530	50	20	60		市道	330	
194	浦越	(C)	魚貴町		620	60	50	42		県道	300	
195	仏崎		魚貴町		110	70	50	4	魚貴レストハウス	市道	70	
196	多目的公園横		牛深町		130	40	20	9		県道	30	
197	衛生センター		有明町		180	38	40		衛生センター			
198	蛤里	(1)	有明町	蛤里	350	45	12	9		市道	70	S61.12.23
199	蛤里	(2)	有明町	蛤里	360	45	25	13	公民館	市道	420	H2.3.28
200	蛤里	5	有明町		190	42	24	7		市道	70	
201	黒州		有明町	黒洲	270	75	10	9		国道	30	
202	水車		有明町	水車	350	45	30	10		市道	380	
203	釘島		有明町	釘島	340	45	12	8		国道	40	
204	楠浦公民館上		有明町		120	42	28	1	楠浦公民館	河川	70	
205	下村	(1)	有明町	下村	200	35	15	5	公民館	県道	170	
206	下村	(2)	有明町	下村	200	30	15	11		県道	50	
207	江の浦		有明町	江の浦	240	30	25	13	下村集会場	県道	100	
208	中津浦		有明町	中津浦	500	30	40	17		市道	450	
209	山浦	(1)	有明町	山浦	350	40	30	17		市道	360	
210	山浦	(2)	有明町	山浦	290	45	30	5	学校	市道	101	
211	楠浦郵便局上		有明町		190	36	22	5	楠浦郵便局	県道	110	
212	木場		有明町	木場	280	40	25	9	公民館	市道	350	
213	下毛	2	有明町		235	38	25	9		県道	100	
214	下毛		有明町	下毛	320	45	15	10		市道	320	
215	赤岩	(1)	有明町	赤岩	150	45	10	6		県道	80	
216	赤岩	(2)	有明町	赤岩	150	55	20	5		市道	110	
217	神の元		有明町	神の元	280	30	10	5		県道	60	
218	向村		有明町	向村	340	45	10	17		市道	120	
219	大楠小学校前	2	有明町		100	37	16		サンタマリア館	県道	50	
220	大間崎		有明町		160	42	18	5		県道	70	
221	大間崎		有明町	大間崎	390	30	35	16		県道	430	
222	大浦漁協上		有明町		180	47	24	7		県道	100	
223	大間崎		有明町		95	47	14	2	三浦医院	県道	120	
224	瀬の上		有明町	瀬の上	170	60	15	5	三浦医院			
225	日当		有明町		210	39	26	12	日当集会所	県道	200	
226	阿蘇宮下		有明町		160	38	24	3	阿蘇宮	市道	160	
227	天草東高校		有明町		230	32	26		天草東高校	河川	150	
228	勢溜		有明町	勢溜	160	50	15	6		市道	70	
229	有明東中学校上		有明町		185	31	24		有明東中学校			
230	須子		有明町		90	33	20	6				
231	須子		有明町		120	36	16	6		国道	20	
232	大久保		有明町	大久保	260	45	20	12	公民館	市道	80	
233	町民体育館横		有明町		180	30	16	4	町民体育館			
234	八反田		有明町		310	30	32		老人ホーム麗洋苑			
235	須子神社横		有明町		250	36	34	9		市道	100	
236	拍持		有明町	拍持	260	35	20	10		市道	110	
237	御幸ヶ浜	2	有明町		155	34	36	2	民宿	国道	120	

様式1-1 急傾斜地崩壊危険箇所(Ⅰ)調査表

I 自然

箇所番号	箇所名	箇所名	町村	小字	長さ	傾斜度	高さ	人家戸数	公共的建物	公共施設		指定年月日
										種類	数	
238	御幸ヶ浜	3	有明町		240	33	18	4	民宿	国道	70	
239	赤崎神社下		有明町		80	39	12	6		市道	80	
240	堂の迫		有明町	堂の迫	380	60	10	11	学校			
241	佐平屋敷1		有明町	佐平屋敷1	280	45	6	10		市道	260	
242	佐平屋敷2		有明町	佐平屋敷1	220	45	30	8		市道	50	
243	西山浦		有明町	西山浦	150	40	8	7		市道	350	
244	山浦		有明町	山浦	220	45	15	7		市道	550	
245	赤崎小学校上		有明町		150	43	54	2	赤崎小学校			
246	天神平		有明町	天神平	300	45	30	38	老人ホーム	市道	390	S61.12.23
247	赤崎		有明町		75	34	12	6		市道	80	
248	西迫川横		有明町		80	48	24	12		河川	80	
249	開田		有明町	開田	400	30	20	5		市道	280	
250	小谷		有明町	小谷	220	50	10	7		市道	270	
251	上津浦永田		有明町		130	42	40	1	ホテル	国道	150	
252	丸山		有明町	丸山	260	45	30	11		県道	160	
253	正覚寺		有明町		150	39	56		正覚寺			
254	内山		有明町		220	34	36	11		市道	600	
255	本村		有明町	本村	220	40	13	7		市道	170	
256	晩田		有明町	晩田	230	45	15	9		市道	230	
257	谷合		有明町		100	39	24	5		県道	70	
258	有明西中学校上		有明町		180	40	30	6	有明西中学校	市道	150	
259	権六		有明町	権六	1080	45	20	57	有明西中学校	市道	710	
260	砂尾		有明町	砂尾	220	45	30	7	公民館	県道	210	
261	八天宮下		有明町		215	35	48	7		県道	100	
262	宮本		有明町	宮本	410	35	20	12	公民館	県道	260	
263	野田		有明町	野田	140	45	15	6		県道	50	
264	弘田		有明町		290	39	60	7		市道	200	
265	鯨道	(1)	有明町	鯨道	130	30	8	7				
266	鯨道	(2)	有明町	鯨道	60	60	5	2	公民館			
267	春葉山		有明町	春葉山	270	45	30	11		市道	220	
268	中村		有明町	中村	150	45	6	7		市道	50	
269	小島子		有明町		130	34	28	1	鷺口集会場			
270	海老養殖場前		有明町		130	32	26	11				
271	大浦漁港東		御所浦町	音戸浦	100	45	30	9		県道	50	
272	大浦	(A)	御所浦町	大浦	330	60	15	8		県道	150	S61.10.13
273	大浦漁港中央	2	御所浦町	大浦	270	39	40	27		県道	50	
274	大浦	(B)	御所浦町	大浦	650	60	12	44		県道	300	
275	元浦		御所浦町	元浦	150	60	10	13		県道	140	H5.3.29
276	唐木崎	(A)	御所浦町	唐木崎	170	60	15	12		市道	150	H5.3.17
277	唐木崎	(B)	御所浦町	唐木崎	200	30	10	12		市道	100	
278	唐木崎港中央		御所浦町	唐木崎	60	33	18	1	称念寺	県道	60	
279	唐木崎港東		御所浦町	唐木崎	500	39	20	8	唐木崎公民館	県道	500	
280	本郷漁港南		御所浦町	古屋敷	100	30	10		老人センター	県道	100	
281	古屋敷	(A)	御所浦町	古屋敷	240	50	20	23	病院	県道	140	S59.1.10
282	古屋敷	(B)	御所浦町	古屋敷	240	60	30	15		市道	100	
283	向		御所浦町	向	205	50	30	23	民宿	県道	20	H5.3.17
284	本郷		御所浦町	本郷	260	60	20	16	御所浦町役場	市道	200	H1.1.17
285	本郷漁港北東	1	御所浦町	本郷	30	42	20		図書館	県道	30	
286	中瀬戸橋南東	1	御所浦町	洲の田	220	36	25	26		県道	30	
287	中瀬戸橋北東	1	御所浦町	洲の田	110	45	10	3	ホテル	県道	110	
288	嵐口	(A)	御所浦町	嵐口	300	60	20	60		県道	70	S59.1.10
289	前島橋西		御所浦町	嵐口	310	39	40	14		県道	250	
290	嵐口	(B)	御所浦町	嵐口	120	60	30	8		県道	180	S63.7.21
291	嵐口	(C)	御所浦町	嵐口	110	45	12	8		県道	95	
292	前島		御所浦町	前島	240	32	60	2	御所浦漁村センター	市道	150	
293	与一ヶ浦港北		御所浦町	与一ヶ浦	140	34	40	8		市道	140	
294	与一ヶ浦港中央		御所浦町	与一ヶ浦	310	32	60	30	御所浦北診療所	市道	200	
295	与一ヶ浦	(A)	御所浦町	与一ヶ浦	135	60	8	7				S63.7.21
296	与一ヶ浦	(B)	御所浦町	与一ヶ浦	135	55	30	9		市道	100	
297	横浦島南	1	御所浦町	横浦	70	45	40		御所浦北保育所			
298	横浦島南	2	御所浦町	横浦	80	30	20	7	NTT横浦島水底線陸上室	市道	60	
299	横浦	(A)	御所浦町	横浦	360	70	15	50		市道	150	
300	横浦漁港中央		御所浦町	横浦	600	60	10	89	横浦島コミュニティセンター	市道	300	
301	横浦	(B)	御所浦町	横浦	330	60	25	20		市道	240	H10.3.30
302	割石		御所浦町	割石	80	31	30		御所浦北中学校			
303	牧本		御所浦町	牧本	600	70	15	40	牧島郵便局	市道	600	
304	牧島漁港横		御所浦町	長浦	420	37	30	17		市道	400	
305	牧の島小学校東		御所浦町	長浦	190	35	60	4	牧島小学校			
306	牧の島小学校北		御所浦町	長浦	110	33	70	3	牧島小学校			
307	牧の島小学校西		御所浦町	長浦	150	36	65	1	牧島小学校			
308	長浦漁港北	1	御所浦町	櫻の浦	110	36	40	1	長浦公民館	市道	50	
309	長浦漁港北	2	御所浦町	櫻の浦	110	39	40	5	長浦公民館	市道	110	
310	招崎東		御所浦町	田の尻	180	39	40	8		市道	100	
311	椀ノ木港西		御所浦町	椀ノ木	100	36	40	6		市道	80	
312	椀ノ木	(A)	御所浦町	椀ノ木	210	60	25	20	公民館	県道	200	
313	椀ノ木	(B)	御所浦町	椀ノ木	240	60	30	23		市道	220	
314	県漁連東		御所浦町	嵐口	90	38	50	7		県道	90	
315	南風留		御所浦町	本郷	170	39	20	13		市道	150	
316	平野		倉岳町	平野	280	60	20	6		市道	280	

様式1-1 急傾斜地崩壊危険箇所(Ⅰ)調査表

I 自然

箇所番号	箇所名	箇所名	町村	小字	長さ	傾斜度	高さ	人家戸数	公共の建物	公共施設		指定年月日
										種類	数	
317	岩下		倉岳町	岩下	300	30	15	5		市道	250	
318	中原		倉岳町	中原	280	45	10	9				
319	名桐		倉岳町	名桐	330	45	8	6		市道	120	
320	小浦		倉岳町	小浦	260	40	30	2	公民館	市道	350	
321	小浦	(A)	倉岳町	小浦	250	45	20	8		市道	220	
322	尾串		倉岳町	尾串	350	40	30	6		国道	370	
323	鳴川		倉岳町	鳴川	250	45	30	3	公民館	国道	100	
324	登尾		倉岳町	登尾	200	45	10	5		市道	280	
325	松尾		倉岳町	松尾	140	30	35	6	公民館	市道	150	
326	引地		倉岳町	引地	220	40	15	8	浦郵便局	市道	200	
327	中浦		倉岳町	中浦	180	30	20	5		市道	200	
328	山崎	2	倉岳町	山崎	110	32	25	1	水道施設	河川	50	
329	葉山	(A)	倉岳町	葉山	200	30	17	5		市道	100	
330	曙東		倉岳町	曙	130	45	10	17		市道	210	
331	曙		倉岳町	曙	250	45	12	9		市道	250	
332	才津原		倉岳町	才津原	240	30	20	5		市道	150	
333	小辻湯		倉岳町	小辻湯	160	58	35	6		市道	130	
334	大宮田		倉岳町	大宮田	200	45	7	17		市道	150	
335	西ノ原	(B)	倉岳町	西ノ原	170	30	10	5	学校	市道	40	
336	池田		倉岳町	浜田	300	45	13	40	公民館	市道	470	
337	阿保		栖本町	阿保	250	45	40	6		国道	50	
338	猪子田	(A)	栖本町	猪子田	180	30	15	15				
339	猪子田	(B)	栖本町	猪子田	340	30	30	10		市道	200	
340	下平		栖本町	下平	470	30	20	9		国道	50	
341	柱松		栖本町	柱松	350	30	20	5	公民館	国道	200	
342	中	(B)	栖本町	中	350	35	20	12		市道	300	
343	久木山	B	栖本町	久木山	300	35	20	6		国道	100	
344	はじヶ平		栖本町	はじヶ平	160	45	10	13		国道	100	S62.1.27
345	浜		栖本町	大崎	690	45	25	31	寺	市道	100	S62.1.27
346	本丸	(A)	栖本町	本丸	200	45	15	6		国道	100	S62.1.27
347	本丸	(B)	栖本町	本丸	200	45	10	8	寺	市道	150	
348	本丸	(C)	栖本町	本丸	150	45	20	3	学校	国道	200	
349	湯船原下		栖本町	湯船原	50	60	25	0	寺	国道	600	
350	梅迫		栖本町	梅迫	400	40	30	6	梅寿荘デイサービス	市道	400	
351	八瀬		栖本町	八瀬	150	35	15	6		市道	100	
352	樋の口		栖本町	樋の口	300	40	25	7		市道	200	
353	清水		栖本町	清水	150	45	20	6				S62.1.27
354	中野		栖本町	中野	300	30	20	10		県道	480	
355	大平		栖本町	大平	250	40	60	8	学校	県道	200	
356	松の尾		栖本町	松の尾	650	40	40	6		県道	150	
357	大河内	(1)	栖本町	大河内	380	40	30	14		県道	300	
358	大原	(2)	栖本町	大原	200	45	40	7		市道	150	
359	大原		栖本町	大原	150	50	50	6		県道	200	
360	中ノ門	1	栖本町	中ノ門	150	35	30	7		市道	200	
361	宗土岐		栖本町	宗土岐	200	40	40	8		市道	300	
362	大工の浦		栖本町	大工の浦	250	35	40	12		市道	200	
363	権現地		栖本町	権現地	380	35	40	12	学校	県道	300	
364	坂の下		栖本町	坂の下	100	45	15	5		市道	100	
365	中松尾		栖本町	中松尾	200	30	20	6		市道	100	
366	寺の迫		栖本町	寺の迫	180	30	25	10		国道	100	S62.1.27
367	家下尾		栖本町	家下尾	230	45	15	6		県道	40	
368	下久保		栖本町	下久保	200	30	20	7		市道	100	
369	中梅津		栖本町	中梅津	170	40	20	8		県道	100	
370	下梅津		栖本町	下梅津	200	35	15	8		市道	200	
371	塩浜		栖本町	塩浜	300	30	30	5		市道	150	S59.1.10
372	栖本港		栖本町	柳田	350	37	100	5		県道	350	
373	白戸		栖本町	白戸	270	30	30	6		県道	100	
374	下白戸		栖本町	下白戸	170	40	35	5		市道	150	
375	本浦		新和町	本浦	330	60	20	7		県道	200	
376	本浦	2	新和町	馬場下	160	50	10	5		市道	100	
377	体育館横		新和町	切越	70	37	30		体育館			
378	中村		新和町	平	300	40	10	5		市道	300	
379	南平		新和町	平・馬場下	200	30	8	6				
380	小平		新和町	馬場上	170	40	10	6		市道	80	
381	切越		新和町	切越	90	34	40	7		市道	120	
382	黒崎		新和町	黒崎	300	50	15	5		市道	250	
383	諏訪	1	新和町	久保	200	50	10	6		市道	100	
384	浦		新和町	宮路浦	200	30	10	5				
385	小島		新和町	赤崎	160	30	10	8				
386	高根		新和町	高根	240	55	25	6		市道	100	
387	高根	2	新和町	高根	80	45	30	4	高根分館	市道	80	
388	二本木		新和町	二本木	200	30	18	7		市道	100	
389	二本木	2	新和町	二本木	130	41	130	1	町立宮南小学校	その他の道路	180	
390	立	2	新和町	立	80	40	10	5		市道	50	
391	立	1	新和町	立	100	30	6	5		市道	100	
392	立		新和町	立	200	45	15	9		市道	100	H11.3.31
393	野崎		新和町	野崎	280	30	10	8		県道	180	
394	高見		新和町	中央	250	30	15	5		市道	210	
395	中浪		新和町	中浪	180	40	30	5		市道	120	

様式1-1 急傾斜地崩壊危険箇所(I)調査表

I 自然

箇所番号	箇所名	箇所名	町村	小字	長さ	傾斜度	高さ	人家戸数	公共的建物	公共施設		指定年月日
										種類	数	
396	浪床		新和町	中浪	180	45	100	7	公民館	市道	180	
397	天附	2	新和町	天附	180	55	10	4		市道	180	
398	新田	1	新和町	新田	130	32	25	5		市道	60	
399	平山		新和町	平山	80	30	25	5		市道	110	
400	横島		新和町	横島	115	40	20	9		市道	100	
401	長野		新和町	長野	150	45	15	6		市道	150	
402	前田		新和町	前田	150	60	20	20		市道	250	
403	松尾		新和町	松尾	130	50	15	4	学校	市道	150	
404	棚田	1	新和町	大多尾	100	40	12	8		市道	100	
405	棚田	3	新和町	大多尾	200	40	15	30	郵便局	市道	60	
406	野田崎	1	新和町	大多尾	55	45	12	11		市道	100	
407	野田崎	2	新和町	大多尾	100	45	12	9		市道	100	
408	小峰		新和町	小峰	250	50	30	7		市道	200	
409	碓石		新和町	碓石	180	50	25	5				
410	毛正田	2	新和町	毛正田	145	35	10	4	寺			
411	平山		新和町	早田	240	35	15	6		県道	100	
412	大淵		新和町	大淵	150	35	25	5		県道	25	
413	中田	1	新和町	港	135	60	30	5		河川	120	
414	中田	2	新和町	港	250	45	20	38		県道	100	S45.3.17
415	赤石		新和町	赤石	250	50	20	9		市道	295	H1.10.4
416	村中		新和町	村中	250	50	20	7	村中集会場	県道	265	
417	山下		新和町	西区	600	55	30	24		県道	150	S51.4.6
418	沖の丸		引坂	引坂	450	45	40	24	本渡五和農協引坂出張所	国道	50	
419	引坂上		五和町	引坂	170	45	25	5		市道	30	
420	松原		五和町	松原	750	50	20	22	引坂自治公民館	市道	150	
421	友辻		五和町	友	450	35	15	29		国道	80	S55.7.1
422	野田		五和町	宮津	150	45	10	6		市道	260	
423	城		五和町	城	150	45	10	5				S58.2.8
424	宮津		五和町	城	200	60	7	8		市道	80	S63.7.21
425	後浜		五和町	本郷	200	45	20	9		市道	220	
426	田中		五和町	本郷	330	40	15	12	鬼池小学校	市道	350	
427	鬼池中		五和町	本郷	280	55	20	9		市道	250	
428	天満宮南		五和町	本郷	420	30	20	10	天満宮	市道	250	
429	立石		五和町		450	50	15	22		市道	200	S60.5.4
430	古里		五和町	原	150	50	10	5	古里地域学習センター	市道	120	
431	大島		五和町	大島	600	50	40	26	浄真寺	市道	500	S52.10.13
432	若宮		五和町	向	640	70	20	19	五和東中学校	市道	460	S53.7.21
433	新開		五和町		140	40	20	9		市道	200	
434	大塘		五和町		330	40	10	10		市道	260	
435	長崎鼻		五和町		50	40	12	0	緑地利用休養センター	市道	50	
436	登		五和町		350	40	10	7		国道	80	
437	浜田		五和町	一ト尾 他	480	50	15	20		市道	160	S60.5.4
438	馬場		五和町	馬場	270	70	10	20		市道	170	S60.11.4
439	堀		五和町		250	70	15	14		市道	270	
440	大明神		五和町		170	70	15	12		市道	100	
441	大明神		五和町		150	70	20	6		市道	60	
442	栢川		五和町		40	80	12	5		市道	40	
443	浦園		五和町	浦園	85	40	20	5		県道	100	
444	貝津	(B)	五和町	貝津	150	70	15	11		県道	85	
445	貝津	(A)	五和町	貝津	130	55	12	5		市道	30	S59.1.10
446	小串		五和町	小串	350	50	10	20		市道	200	S61.12.23
447	小串	(C)	五和町	小串	190	50	5	5		市道	120	
448	松の内		五和町	須の脇	220	60	15	17	松の内公民館	県道	220	S56.2.17
449	明神丸		五和町	明神丸	340	50	30	40	桑野医院	県道	230	
450	中須		五和町	中須	320	60	50	17		市道	260	S58.2.8
451	田向		五和町	田向	480	35	50	18		市道	250	S63.7.21
452	寺田		五和町		300	40	80	11		市道	250	
453	下方		五和町		270	40	60	11		市道	300	
454	丸木場		五和町	丸木場	270	50	15	5	円教寺	市道	120	
455	小峰		五和町		310	35	40	6	五和西中学校	市道	150	
456	西瓜木場		五和町		470	40	15	10	一ノ谷地域学習センター	県道	430	
457	中の井出		五和町	平ノ迫	200	50	25	2	手野小学校	県道	60	
458	志田原		五和町	志田原	600	45	20	19		県道	90	H6.3.11
459	佃		五和町	打越	150	40	14	6		市道	100	
460	打越	1	五和町	打越	30	34	10	0	打越公民館	市道	10	
461	上野原		五和町		300	45	20	6		市道	200	
462	釜ヶ原		五和町		370	45	20	7		市道	400	
463	浦仁田		五和町		200	70	7	8		市道	200	
464	南風ノ元B	B	五和町		190	50	12	9		市道	100	
465	田代		五和町		110	45	30	2	田代公民館			
466	荒河内		五和町		210	50	7	6				
467	荒河内	(B)	五和町		170	60	10	5				
468	荒河内	(A)	五和町		200	45	15	5				
469	大野		五和町	大野	400	35	20	14				
470	上野口		五和町		220	40	10	5		市道	240	
471	野口	(C)	五和町		220	40	20	9		市道	80	
472	野口	(B)	五和町		110	60	15	5		市道	180	
473	野口	(A)	五和町		65	35	15	5		市道	90	
474	岩下		五和町		270	50	25	7	農民健康促進センター	県道	250	H6.3.11

様式1-1 急傾斜地崩壊危険箇所(Ⅰ)調査表

I 自然

箇所番号	箇所名	箇所名	町村	小字	長さ	傾斜度	高さ	人家戸数	公共的建物	公共施設		指定年月日
										種類	数	
475	里		五和町		600	50	20	12	大渡公民館	市道	400	
476	大渡		五和町		300	45	20	6		市道	300	
477	小峰		五和町		200	40	5	5		市道	130	
478	後平		五和町		500	35	30	29	手野郵便局	市道	530	
479	丹蔵		五和町		500	45	20	19				S60.5.4
480	橋柿		五和町		1080	40	40	46	松尾神社	県道	410	
481	田向		五和町		150	60	5	8		県道	50	
482	二江		五和町	元村	1100	50	40	104	旅館竹内	県道	660	S45.3.17
483	東雲寺上		五和町		100	70	30	2	東雲寺	市道	120	
484	西三		五和町		220	55	10	14	光照寺	市道	30	S58.2.8
485	西三	2	五和町		150	60	10	5		国道	150	S58.2.8
486	通詞島		五和町	通詞島	230	70	20	27				S55.7.1
487	通詞島東		五和町	通詞島	480	70	10	43		市道	140	
488	寺田		五和町		280	40	40	11		市道	200	
489	川向		天草町	川向	120	45	20	7		市道	100	
490	村中	(A)	天草町	村中	200	45	20	12	村中自治公民館	市道	300	
491	村中	(B)	天草町	川向	300	40	15	8	福連木小学校	市道	200	
492	志田原		天草町	志田原	300	55	20	7	志田原公民館	市道	150	
493	コリョウ公民館上		天草町	石立	120	30	50	4	石立公民館			
494	下田町民センター		天草町		430	40	70	30	天草町町民センター	県道	430	
495	長畑		天草町	上長畑	200	50	15	11	北医院	県道	100	H7.3.22
496	宮の本		天草町	宮の本	240	45	40	30	宮の本公民館	国道	200	S59.9.4
497	鬼海ヶ浦	1	天草町	鬼海ヶ浦	85	33	50	5		国道	90	
498	鬼海ヶ浦	B	天草町	鬼海ヶ浦	100	50	20	5		市道	100	
499	浜	(A)	天草町	浜	150	40	20	6		国道	100	
500	中村	(A)	天草町	中村	150	30	20	12		市道	300	
501	中村	(B)	天草町	中村	200	60	40	6	布教所	市道	200	
502	上野		天草町	上野	200	40	20	5		市道	200	
503	佃		天草町	佃	220	45	20	11		国道	200	
504	浜	(B)	天草町	浜	150	60	10	8		国道	100	
505	皿山		天草町	皿山	40	38	22	2	皿山自治公民館	市道	40	
506	内野		天草町	内野	300	65	20	13	天草西高等学校	市道	300	
507	大河内		天草町	大河内	200	40	30	8		県道	200	
508	諏訪	(B)	天草町	諏訪・上駄床	150	70	15	6		市道	150	S63.7.21
509	峯平		天草町	峯平	400	30	15	8		市道	400	
510	諏訪	(A)	天草町	諏訪	250	60	20	8		市道	250	S63.7.21
511	元向		天草町	元向	300	75	15	43	天草中央公民館	県道	242	S48.1.6
512	白木河内		天草町	白木	200	50	30	10		市道	200	
513	乙		天草町	乙	100	35	40	6		市道	120	
514	松下	(A)	天草町	通山・坂の下	480	70	25	44	高浜小学校	県道	200	H6.3.11
515	松下	(B)	天草町	通山	300	60	15	15	高浜駐在所	県道	100	H6.3.11
516	上河内	B	天草町	松下	150	50	30	7		市道	150	
517	上河内	A	天草町	上河内	300	45	30	16		市道	300	
518	恵美須崎	(A)	天草町	宮前	200	60	20	26		県道	200	H7.3.22
519	恵美須崎	(B)	天草町	宮前	200	50	20	6		県道	200	
520	西平	(B)	天草町	西平	150	50	20	5		市道	100	
521	西平	(C)	天草町	西平	100	40	30	5		市道	100	
522	西平	(A)	天草町	西平	200	50	50	7		市道	200	
523	西平		天草町	西平	150	40	40	6		市道	150	
524	道向		天草町	道向	150	35	10	6		市道	150	
525	美頭		天草町	美頭	200	30	10	15		市道	200	
526	黒勘根		天草町	野中	300	50	15	7		国道	200	
527	田淵	(A)	天草町	越崎	200	50	20	8		市道	100	
528	田淵	(B)	天草町	野中	120	40	10	7		国道	200	
529	里		天草町	里	300	40	20	8	もみじ保育園	市道	100	
530	西		天草町	西	300	50	20	24	西公民館	市道	190	S57.9.4
531	桑鶴		天草町	桑鶴	250	40	15	13		市道	300	S57.9.4
532	浜里		天草町	浜里	150	55	20	14	大江小学校	市道	150	
533	新田		天草町	新田	100	55	20	7		市道	100	
534	横浜		天草町	横浜	150	50	30	7	横浜公民館	市道	100	
535	唐崎		天草町	唐崎	200	40	30	8		県道	200	
536	軍ヶ浦	D	天草町	軍ヶ浦	500	45	20	45		市道	500	S57.9.4
537	軍ヶ浦	C	天草町	軍ヶ浦	250	50	20	17		市道	100	
538	軍ヶ浦	1	天草町	軍ヶ浦	90	40	50	9		国道	90	
539	軍ヶ浦	B	天草町	軍ヶ浦	200	60	15	8		国道	100	
540	軍ヶ浦	A	天草町	軍ヶ浦	100	50	15	7		国道	100	
541	向辺田		天草町	向辺田	200	40	40	12		市道	70	
542	松崎		河浦町	松崎	300	45	30	11		市道	150	
543	西高根1区		河浦町	西高根	350	50	20	11		県道	100	
544	西高根2区		河浦町	西高根	200	50	30	9		県道	100	
545	舟津1区		河浦町	船津	150	50	10	9		市道	100	
546	舟津2区		河浦町	船津	150	50	20	7		県道	100	S55.1.12
547	船津南		河浦町	船津	150	39	23	8	消防団第1分団第3部	県道	70	
548	本郷		河浦町	本郷	370	45	30	18	宮野河内郵便局	県道	200	
549	越地		河浦町	本郷	150	45	20	5		県道	150	
550	上平北		河浦町	上平	80	30	56	10				
551	上平		河浦町	平	190	50	20	5				S53.7.13
552	平床南	1	河浦町	平床	290	38	37	8		県道	70	
553	平床		河浦町	平床	300	45	50	11		県道	300	

様式1-1 急傾斜地崩壊危険箇所(I)調査表

I 自然

箇所番号	箇所名	箇所名	町村	小字	長さ	傾斜度	高さ	人家戸数	公共の建物	公共施設		指定年月日
										種類	数	
554	倉田		河浦町	平床	430	50	15	33	松本医院	県道	350	
555	平野		河浦町	平野	320	45	50	0	県立河浦高校	市道	320	
556	葛河内		河浦町		320	30	20	11	消防団第4分団第1部	県道	100	
557	今村南		河浦町	今村	60	44	32	1	集会所	県道	30	
558	板之河内分館上		河浦町	板之河内	40	51	10	0	板之河内分館	県道	40	
559	板之河内分枝上		河浦町	板之河内	80	34	20	0	旧一町田小学校板之河内分枝	市道	80	
560	金山		河浦町		250	30	20	6		市道	300	
561	小河内	1	河浦町		240	45	15	8		市道	200	
562	小河内	2	河浦町		250	50	30	8		市道	250	
563	中村		河浦町		370	40	30	21	河浦郵便局	県道	300	
564	下田	1	河浦町	下田	200	48	36	6		市道	60	
565	下田	2	河浦町	下田	180	36	25	6	下田公民館	市道	180	
566	小掘里	1	河浦町		100	45	30	6		市道	100	
567	小掘里	2	河浦町		190	50	20	5		市道	120	
568	馬場橋東	3	河浦町	馬場	100	32	20	3	信福寺			
569	馬場		河浦町	馬場	250	60	30	7		市道	260	
570	一本松		河浦町	一本松	150	60	70	9		国道	150	
571	白木河内		河浦町		310	50	30	7	消防団第5分団第1部	国道	100	
572	大友		河浦町	大友	290	30	75	9		国道	230	
573	久留		河浦町	久留	190	34	20	6				
574	主留	2	河浦町	主留	260	45	20	9	消防団第5分団第2部	市道	140	
575	竹崎南		河浦町	竹崎	100	39	32	1	特養老人ホーム 実相園	国道	30	
576	小島3区		河浦町	和田	420	45	20	27	消防団第6分団第3部	国道	150	H6.3.11
577	小島中央		河浦町	小島	340	42	30	17		市道	100	S63.3.31
578	小島2区		河浦町	尾崎 他	240	50	30	15		市道	250	
579	片白		河浦町	片白	150	50	40	5		市道	200	
580	西河内4区		河浦町	西河内	120	60	30	5		市道	120	
581	西河内2区		河浦町	西河内	350	45	50	12		市道	200	
582	西河内3区		河浦町	西河内	520	50	30	39	西河内公民館	市道	450	
583	月ヶ浦		河浦町		350	50	50	11	旧富津中学校	市道	350	
584	向江		河浦町	向江	780	45	30	41	公民館	国道	660	
585	崎津1区		河浦町		150	60	30	21		市道	150	
586	崎津2区		河浦町	村上	1050	60	40	163	病院、郵便局	国道	800	
587	小高浜		河浦町	小高浜	200	60	20	8		国道	50	

I 人工

様式1-1 急傾斜地崩壊危険箇所(I)調査表

箇所番号	箇所名	箇所名	町村	小字	長さ	傾斜度	高さ	人家戸数	公共の建物	公共施設		指定年月日
										種類	数	
1	山の手		本渡町		300	45	36	18				
2	乙女蛇		本渡町	乙女蛇	280	40	20	6		市道	100	
1	久玉		久玉町		150	40	15	7	養護老人ホーム明照園	市道	40	
2	し尿処理場上		久玉町		90	60	20	1	牛深し尿処理場			
3	新久玉	4	久玉町		130	60	30	8		市道	40	
4	岡東	2	牛深町		160	60	20	10	老人福祉センター	市道	300	
5	亀浦	1	二浦町		110	70	30	5		県道	110	
1	大橋小学校前		有明町		230	30	32	1	大橋小学校	市道	120	
2	町役場横		有明町		420	30	20	1	有明町役場			
1	河浦病院南		河浦町	三軒屋	200	45	15	5	河浦病院			

様式1-1 急傾斜地崩壊危険箇所(Ⅱ)調査表

箇所番号	箇所名	箇所名	町村	小字	長さ	傾斜度	高さ	人家戸数	公共的建物	公共施設		指定年月日
										種類	数	
1	寺之尾公民館北		佐伊津町	寺ノ尾	50	34	10	1				
2	三井田橋北		佐伊津町	上在郷	60	37	15	1		市道	90	
3	原		佐伊津町	堀の内	60	34	20	1				
4	洲添川北		佐伊津町		50	32	25	4		市道	80	
5	法泉寺橋北		本渡町	本泉	90	39	20	2				
6	本泉	3	本渡町	本泉	60	40	25	1		市道	20	
7	一の瀬橋北		本渡町	下向	70	41	60	1		市道	60	
8	柵ノ原公民館東		本町	柵の原	100	31	30	1				
9	柵ノ原上奥		本町	柵の原	60	37	15	2				
10	道面北		本町	道面	50	30	15	1		県道	60	
11	横久保		本町	横久保	50	45	20	1		その他の道路	10	
12	本町公民館北		本町	寺領	60	31	15	1				
13	本町公民館南		本町	寺領	70	45	20	3				
14	福岡橋横		本町	福岡	80	31	30	1		県道	120	
15	樋ノ口橋北西		本町	福岡	130	39	60	1				
16	田原		本町	下平床	140	38	70	1		県道	200	
17	下平床公民館西	1	本町	下平床	55	30	20	1		市道	80	
18	下平床公民館西	2	本町	下平床	60	30	20	1		市道	40	
19	下平床公民館西	3	本町	下平床	50	30	20	1		市道	60	
20	平床上公民館北		本町	鉢	160	32	60	4		市道	50	
21	平床上	1	本町		80	30	40	1		県道	50	
22	平床上	2	本町		90	34	80	1		市道	100	
23	板木		本町	板木	85	45	50	1		市道	80	
24	鶴中央		本町	鶴	50	31	15	1		県道	30	
25	鶴奥		本町	鶴	60	34	10	1				
26	上鶴	1	本町	上鶴	70	34	20	1		県道	20	
27	上鶴	2	本町	上鶴	80	32	25	2				
28	洗切		柵宇土町	洗切	60	30	10	1		市道	70	
29	鶴右岸		本町	上鶴	90	39	40	1				
30	鶴下		本町	上鶴	90	40	50	1				
31	門前橋横		本町	掛道	45	41	30	1		市道	20	
32	本泉橋横		本渡町		100	34	20	2		県道	140	
33	本渡斎場南	1	本渡町	山の口	50	30	35	1				
34	本渡斎場南	2	本渡町	山の口	60	36	25	1		市道	90	
35	荒田橋西	1	本渡町		55	34	20	1				
36	荒田橋西	2	本渡町		100	37	30	1				
37	荒田橋西	3	本渡町		60	37	15	2				
38	戸田代橋西	1	柵宇土町	黒仁田	50	30	15	1		県道	50	
39	戸田代橋西	2	柵宇土町	黒仁田	50	34	30	1		県道	60	
40	半河内東		柵宇土町	半河内	70	36	25	2		県道	50	
41	半河内西		柵宇土町	半河内	140	36	40	3		県道	130	
42	戸田代橋西	3	柵宇土町	黒仁田	70	49	40	1				
43	黒仁田	1	柵宇土町	黒仁田	50	30	20	1				
44	黒仁田	2	柵宇土町	黒仁田	70	36	40	1		市道	100	
45	黒仁田橋横		柵宇土町	黒仁田	60	30	20	1				
46	戸田代橋北		柵宇土町	黒仁田	65	30	15	1		県道	80	
47	溝端	1	本渡町	溝端	60	37	15	1				
48	溝端	2	本渡町	溝端	80	40	25	1		県道	40	
49	溝端	3	本渡町	溝端	230	30	10	4				
50	中山口上	2	本渡町	中山口	70	51	25	1				
51	上川原奥		本渡町	中山口	50	34	20	1		市道	50	
52	間伏川下		志柿町	中の塩屋	80	30	40	2		市道	100	
53	東宇土	1	志柿町	東宇土	100	31	30	3		市道	40	
54	東宇土	2	志柿町	東宇土	55	34	30	1				
55	野添東		志柿町	野添	100	37	30	2				
56	野添	2	志柿町	野添	70	40	25	1				
57	八坂神社西		志柿町	野添	35	37	15	1				
58	ひばりヶ丘北		志柿町		45	45	20	1				
59	ひばりヶ丘南		志柿町		60	45	20	1				
60	仲ノ浦	2	志柿町	仲ノ浦	45	30	15	4				
61	知ヶ崎団地南	1	志柿町	知ヶ崎	50	37	15	3				
62	知ヶ崎団地南	2	志柿町	知ヶ崎	60	34	20	1		国道	20	
63	本渡東中学校南西		志柿町	知ヶ崎	100	30	10	2				
64	塚田		志柿町	塚田	45	30	15	1				
65	後小手		下浦町		50	35	35	3		市道	30	
66	上船場	1	下浦町		120	30	10	2		市道	60	
67	上船場	2	下浦町		40	37	15	1				
68	船場中央		下浦町		160	36	25	1		市道	100	
69	松崎西	1	下浦町	松崎	40	45	20	2				
70	下浦第1小学校東		下浦町	松崎	60	34	20	2				
71	東外園		下浦町		50	32	25	1				
72	湯貫	1	下浦町	湯貫	40	34	20	2				
73	湯貫	2	下浦町	湯貫	35	31	15	1				
74	湯貫	3	下浦町	湯貫	100	30	25	2				
75	湯貫	4	下浦町	湯貫	80	40	25	3				
76	柿塚	1	下浦町	柿塚	50	30	20	1		市道	30	
77	柿塚	3	下浦町	柿塚	50	40	25	1		市道	20	
78	金焼3区	1	下浦町		90	34	20	2				
79	金焼3区	2	下浦町		90	41	30	2				
80	白戸		下浦町	白戸	50	30	15	2		市道	30	

様式1-1 急傾斜地崩壊危険箇所(Ⅱ)調査表

箇所番号	箇所名	箇所名	町村	小字	長さ	傾斜度	高さ	人家戸数	公共的建物	公共施設		指定年月日
										種類	数	
81	白戸西		下浦町		60	39	40	1		市道	40	
82	崎野	3	下浦町		210	30	20	3		市道	160	
83	戸の崎		下浦町	戸の崎	60	30	10	1				
84	亀川橋北		亀場町	通山	190	31	30	2		河川	120	
85	長野東		栢宇土町	長野	80	31	15	3		市道	110	
86	道目木湖北	1	栢宇土町	道目木	210	35	60	4		国道	40	
87	道目木湖北	2	栢宇土町	道目木	50	36	50	2				
88	道目木湖西		栢宇土町	道目木	70	32	25	1				
89	迫	1	栢宇土町	迫	90	36	50	1				
90	黒仁田奥		栢宇土町	黒仁田	60	34	40	1		市道	100	
91	八久保	1	栢宇土町	八久保	160	39	20	2				
92	八久保	2	栢宇土町	八久保	80	36	40	1				
93	梶山		栢宇土町	梶山	60	34	20	2		市道	90	
94	寺の尾		栢宇土町	寺の尾	50	42	45	1				
95	迫上	1	栢宇土町		70	41	35	1				
96	迫上	2	栢宇土町		80	39	20	1				
97	仮俣	1	栢宇土町	仮俣	110	39	40	1		県道	130	
98	仮俣	2	栢宇土町	仮俣	90	41	35	1				
99	仮俣	3	栢宇土町	仮俣	90	38	35	2				
100	櫻の実鶴下		宮地岳町	櫻の実鶴	140	36	50	2		市道	50	
101	櫻の実鶴奥		宮地岳町	櫻の実鶴	50	45	20	1				
102	長迫	1	宮地岳町	長迫	130	35	35	2		市道	100	
103	長迫公民館北東		宮地岳町	横野	210	45	60	2				
104	仏法寺東		宮地岳町	横野	80	41	30	1				
105	長迫川奥		宮地岳町	横野	100	40	25	2				
106	長迫公民館北		宮地岳町	横野	80	31	30	1				
107	長迫	2	宮地岳町	長迫	80	40	25	1				
108	平		宮地岳町	平	60	30	25	1				
109	市古木		宮地岳町	市古木	60	51	10	1				
110	市古木奥	1	宮地岳町	市古木	110	40	70	2				
111	市古木奥	2	宮地岳町	市古木	50	34	20	2				
112	市古木奥	3	宮地岳町	市古木	160	35	45	4		市道	40	
113	市古木川南	1	宮地岳町		80	45	30	1				
114	市古木川南	2	宮地岳町		90	38	35	1				
115	市古木川南	3	宮地岳町		100	36	25	1				
116	市古木川南	4	宮地岳町		50	31	15	1		市道	40	
117	中岳橋西		宮地岳町	中岳	60	30	20	1		市道	40	
118	中岳橋南		宮地岳町	中岳	70	31	30	2		国道	80	
119	中岳橋東		宮地岳町	中岳	100	34	20	3				
120	櫻の木		宮地岳町	櫻の木	130	30	30	2		県道	80	
121	豆木場		宮地岳町	豆木場	95	30	25	2				
122	見付河内		宮地岳町	見付河内	60	31	15	1				
123	豆木場橋東		宮地岳町	豆木場	110	30	20	3		県道	130	
124	屋形下	1	宮地岳町	屋形	240	35	35	4		国道	60	
125	屋形下	2	宮地岳町	屋形	80	40	55	1		国道	70	
126	宇土下		亀場町	宇土	90	31	60	2				
127	宇土川奥	1	亀場町	宇土	50	34	20	1				
128	宇土川奥	2	亀場町	宇土	50	37	15	1		市道	40	
129	宇土川東	1	亀場町	宇土	60	31	15	1		市道	40	
130	宇土川東	2	亀場町	宇土	60	39	20	1		市道	40	
131	宇土川東	3	亀場町	宇土	60	36	40	1		市道	40	
132	今村北		楠浦町	今村	80	34	15	2				
133	錦島	1	楠浦町	錦島	60	30	15	1		県道	15	
134	錦島	2	楠浦町	錦島	70	39	20	1		県道	60	
135	錦島	3	楠浦町	錦島	60	30	15	4				
136	大久保		楠浦町		110	48	50	1				
137	後家		楠浦町	後家	70	45	20	2				
138	横頭	1	楠浦町	横頭	100	34	20	2		市道	110	
139	横頭	2	楠浦町	横頭	80	31	15	3				
140	方原下		楠浦町	方原下	70	31	15	1		県道	60	
141	方原		楠浦町	方原	110	35	35	2		県道	10	
142	大平浜	1	楠浦町	大平	90	37	15	1		県道	50	
143	大平浜	2	楠浦町	大平	50	30	20	1		県道	20	
144	立浦北		楠浦町	立浦	215	34	20	3				
145	西宇土	2	志柿町	西宇土	200	39	65	1		市道	220	
146	亀場町南	1	亀場町		90	37	15	4				
147	上川原東			上川原	50	45	15	3		市道	30	
148	中山口上	4	本渡町	中山口	70	30	15	1				
149	白石		下浦町		110	39	20	2				
150	金焼	3	下浦町	2区	70	45	15	1				
151	西外園	2	下浦町		130	48	20	1		市道	120	
152	亀場町南	2	亀場町		80	30	10	2				
153	下河内				60	34	30	1		市道	70	
154	金之入		宮地岳町		80	37	30	1				
155	豆木場	2	宮地岳町	豆木場	50	41	30	1				
156	迫	3	栢宇土町	迫	130	37	45	1		市道	140	
157	道目木		栢宇土町	道目木	40	39	20	1				
158	門口橋西		栢宇土町	久久山平床	180	36	150	1		河川	130	
159	銚		本町	銚	200	46	30	2		市道	400	
160	鶴		本町	鶴	200	30	8	2				



様式1-1 急傾斜地崩壊危険箇所(II)調査表

箇所番号	箇所名	箇所名	町村	小字	長さ	傾斜度	高さ	人家戸数	公共的建物	公共施設		指定年月日
										種類	数	
161	柵ノ原	2	本町	柵ノ原	100	35	25	4		市道	70	
162	宇土		亀場町		80	40	35	4		市道	80	
163	立浦	1	楠浦町	立浦	130	70	8	4		市道	30	
164	観音		楠浦町	観音	200	75	30	4				
165	檜の実鶴		宮地岳町	檜の実鶴	240	60	30	4		市道	220	
166	屋形	1	宮地岳町	屋形	140	45	30	4		市道	110	
167	村	1	宮地岳町	村	120	50	30	4				
168	村	2	宮地岳町	平	320	55	30	4		県道	30	
169	中岳	2	宮地岳町	中岳	80	35	20	3		市道	40	
170	間伏		志柿町	間伏	150	35	30	1				
171	江浦須森		下浦町		110	65	20	4		市道	20	
172	石場		下浦町		140	45	10	2		県道	80	
173	金焼	1	下浦町		60	55	15	2		県道	70	
174	太田		二浦町		70	60	10	2		市道	50	
175	上出河内		二浦町		90	60	30	3		その他の道路	110	
176	中出河内		二浦町		70	80	10	2				
177	亀浦	2	二浦町		30	60	30	2		県道	50	
178	浜田		二浦町		20	40	10	1				
179	白石	1	二浦町		50	60	20	2		その他の道路	70	
180	白石	2	二浦町		35	60	20	1				
181	春道		二浦町		70	50	15	2				
182	八良木		魚貫町		25	30	15	1		その他の道路	20	
183	福津	1	魚貫町		20	70	15	1		その他の道路	20	
184	福津	2	魚貫町		60	60	7	2		その他の道路	15	
185	福津	3	魚貫町		50	40	7	2		河川	50	
186	福津	4	魚貫町		80	45	50	4		市道	80	
187	福津	6	魚貫町		130	60	10	1		市道	40	
188	福津	7	魚貫町		35	50	20	1		市道	50	
189	福津	8	魚貫町		30	65	10	1		市道	30	
190	福津	9	魚貫町		35	75	5	1		河川	40	
191	浦越	1	魚貫町		50	60	15	2				
192	浦越	3	魚貫町		30	70	20	1		県道	60	
193	浦越	4	魚貫町		60	70	20	2		県道	15	
194	魚貫隧道上		魚貫町		100	60	20	4		県道	90	
195	浦越	5	魚貫町		60	65	20	3		市道	60	
196	浦越	6	魚貫町		40	40	20	1		県道	25	
197	里浦	1	魚貫町		40	50	25	1		市道	40	
198	里浦	2	魚貫町		40	30	17	2		市道	40	
199	里浦	3	魚貫町		30	60	20	1		河川	30	
200	里浦	4	魚貫町		40	80	10	1				
201	里浦	5	魚貫町		30	50	15	2				
202	池田	1	魚貫町		50	60	15	1				
203	池田	2	魚貫町		50	75	15	2				
204	池田	3	魚貫町		50	70	20	1		市道	70	
205	池田	4	魚貫町		100	70	20	2		市道	90	
206	池田	5	魚貫町		40	50	20	1		市道	70	
207	池田	6	魚貫町		25	60	10	1		市道	20	
208	里浦湾	1	魚貫町		30	60	15	1				
209	池田の池		魚貫町		60	40	10	1		市道	75	
210	里浦湾	2	魚貫町		30	70	20	1		市道	30	
211	里浦湾	3	魚貫町		80	40	20	4				
212	里浦湾	4	魚貫町		40	70	15	2				
213	銭亀	1	魚貫町		30	80	10	1		市道	50	
214	銭亀	2	魚貫町		30	60	10	1		市道	25	
215	魚貫		牛深町		25	60	13	1		県道	20	
216	中山		二浦町		60	75	20	3		市道	30	
217	早浦	1	二浦町		40	75	20	3		河川	30	
218	早浦	2	二浦町		90	60	15	2				
219	早浦	3	二浦町		30	70	10	1		その他の道路	10	
220	早浦	4	二浦町		40	60	10	2		市道	50	
221	中良木		久玉町		20	70	5	1		その他の道路	10	
222	出河内		久玉町		40	80	10	1		市道	50	
223	出河内橋上		久玉町		70	50	15	3		市道	80	
224	内の原	2	久玉町		60	60	15	2				
225	内の原	3	久玉町		100	40	20	4				
226	内の原	4	久玉町		70	40	10	2		市道	100	
227	浅海湾		深海町		30	75	10	1		県道	40	
228	深海湾	2	深海町		40	60	25	1		県道	70	
229	下平	1	深海町		80	15	40	4		その他の道路	30	
230	下平	2	深海町		70	40	20	2		河川	30	
231	辰ヶ越	1	牛深町		40	40	25	1		市道	50	
232	中浦	12	久玉町		20	40	10	1		市道	25	
233	辰ヶ越	2	牛深町		93	45	25	1		市道	80	
234	辰ヶ越	3	牛深町		50	45	30	2		市道	10	
235	辰ヶ越	4	牛深町		90	45	50	1		河川	90	
236	辰ヶ越	5	牛深町		50	40	30	1		市道	65	
237	吉田	1	久玉町		70	30	30	1		市道	20	
238	吉田	2	久玉町		40	40	50	1		市道	50	
239	茂串	1	牛深町		50	50	30	2		河川	50	
240	茂串	2	牛深町		30	45	15	1		市道	20	

様式1-1 急傾斜地崩壊危険箇所(Ⅱ)調査表

箇所番号	箇所名	箇所名	町村	小字	長さ	傾斜度	高さ	人家戸数	公共的建物	公共施設		指定年月日
										種類	数	
241	茂串	3	牛深町		40	45	30	1		県道	80	
242	茂串	4	牛深町		40	35	20	3		県道	20	
243	小浦		牛深町		60	45	20	1		市道	20	
244	茂串湾	1	牛深町		40	45	25	2				
245	吉田	5	久玉町		40	40	20	3		市道	40	
246	久玉	1	久玉町		60	35	15	3		市道	60	
247	久玉	6	久玉町		50	35	15	1				
248	久玉	7	久玉町		40	40	13	1				
249	久玉	8	久玉町		35	40	20	3		県道	50	
250	明石		久玉町		80	45	25	2		県道	50	
251	新田	1	久玉町		40	50	20	1		県道	30	
252	新田	2	久玉町		90	45	30	3		県道	110	
253	新田	3	久玉町		140	45	25	4		市道	50	
254	新田	4	久玉町		60	45	35	2		市道	20	
255	新田	5	久玉町		130	50	15	4		市道	90	
256	新田	6	久玉町		25	50	15	1				
257	新田	7	久玉町		30	40	20	2				
258	中浦	1	久玉町		30	45	25	1		その他の道路	35	
259	中浦	2	久玉町		120	45	25	3				
260	中浦	4	久玉町		150	45	10	3		県道	120	
261	中浦	5	久玉町		170	40	50	3		県道	240	
262	中浦	6	久玉町		50	45	35	1				
263	中浦	7	久玉町		40	50	20	1		県道	40	
264	中浦	9	久玉町		30	45	30	1		河川	30	
265	大野浦	1	久玉町		90	40	30	4		河川	100	
266	大野浦	2	久玉町		46	40	20	2		その他の道路	60	
267	中浦	10	久玉町		110	40	25	3		市道	120	
268	中浦	11	久玉町		40	45	20	1		市道	30	
269	新久玉	1	久玉町		60	40	15	2		市道	20	
270	新久玉	2	久玉町		30	60	15	1		市道	20	
271	新久玉	3	牛深町		20	50	10	1		市道	10	
272	岡東	1	牛深町		20	40	15	1		その他の道路	30	
273	岡東	3	牛深町		65	50	20	1		市道	60	
274	岡東	4	牛深町		40	40	12	4				
275	須口	1	牛深町		20	45	20	1				
276	鬼塚	1	牛深町		55	40	25	2				
277	えびす憩いの広場上	2	牛深町		80	45	35	1		市道	80	
278	黒田	1	牛深町		40	30	15	2		市道	20	
279	春這	1	牛深町		30	35	20	1				
280	米淵	2	牛深町		40	40	30	1		市道	50	
281	米淵	3	牛深町		48	40	35	2		市道	50	
282	米淵	4	牛深町		20	55	10	1		市道	20	
283	砂月湾		牛深町		35	40	30	1		市道	50	
284	枇杷首入口		牛深町		25	40	15	1				
285	出の串	4	牛深町		50	35	20	2		市道	30	
286	深海漁港	2	深海町		100	45	10	4		市道	40	
287	深海漁港	3	深海町		45	40	35	2		市道	20	
288	竜崎	3	牛深町		50	45	25	3		市道	30	
289	鬘掃除	2	牛深町		25	45	30	1		市道	40	
290	上ノ倉	1	牛深町		60	45	40	2		市道	60	
291	上ノ倉	3	牛深町		15	35	25	1				
292	上ノ倉	4	牛深町		50	35	30	2				
293	内の原	1	久玉町		110	60	15	4		市道	50	
294	牛深八幡宮北		牛深町		28	45	12	4				
295	哉多良		牛深町		40	45	30	2		県道	10	
296	明石	(B)	久玉町		280	50	40	3		市道	100	
297	亀崎		牛深町		90	45	25	4		市道	20	
298	米淵	(B)	牛深町		220	40	40	4				
299	黒田	2	牛深町		50	45	25	4		市道	50	
300	えびす憩いの広場上	(B)	牛深町		30	70	10	1		市道	40	
301	無線漁協同組合上		牛深町		60	50	30	1	牛深漁業無線局	市道	70	
302	井出迫		牛深町		70	40	30	4		市道	50	
303	唐干田		魚貫町		130	60	20	3		市道	100	
304	椎葉		二浦町		50	60	50	2		市道	50	
305	中浦	(B)	久玉町		20	45	25	1		その他の道路	20	
306	大浦漁港	1	有明町	大浦	30	30	6	1				
307	大浦漁港	2	有明町	大浦	25	32	5	1				
308	山浦	1	有明町	山浦	125	41	14	2		市道	30	
309	山浦	2	有明町	山浦	110	30	20	2				
310	山浦	3	有明町	山浦	110	34	42	3		市道	110	
311	大浦	1	有明町	大浦	100	37	36	1		国道	150	
312	大浦	2	有明町	大浦	65	34	20	1		市道	70	
313	大浦	4	有明町	大浦	55	39	8	1		県道	10	
314	大間崎	3	有明町		60	32	12	1				
315	大橋小学校前	3	有明町		75	45	18	2		県道	80	
316	大浦池		有明町		38	30	8	1				
317	小畦橋		有明町	小畦	215	37	35	4		国道	220	
318	海老養殖場北西	1	有明町		70	48	10	1				
319	海老養殖場北西	2	有明町		65	36	20	1				
320	海老養殖場北西	3	有明町		95	38	20	1				

様式1-1 急傾斜地崩壊危険箇所(Ⅱ)調査表

箇所番号	箇所名	箇所名	町村	小字	長さ	傾斜度	高さ	人家戸数	公共の建物	公共施設		指定年月日
										種類	数	
321	八千古島		有明町		75	36	27	2		市道	80	
322	大楠干拓	1	有明町		140	41	38	2		市道	150	
323	楠浦漁港		有明町		155	34	25	2		市道	160	
324	大楠干拓	2	有明町		60	32	12	4				
325	蛤里	1	有明町	蛤里	125	42	25	2		市道	80	
326	蛤里	2	有明町	蛤里	30	40	10	1				
327	蛤里	3	有明町	蛤里	40	48	10	1		市道	40	
328	蛤里	4	有明町	蛤里	100	36	14	1		市道	80	
329	蛤里	6	有明町	蛤里	110	37	12	3				
330	蛤里	7	有明町	蛤里	150	33	28	1		市道	60	
331	仏崎観音		有明町	蛤里	165	38	35	1		市道	10	
332	黒洲	1	有明町	黒洲	45	37	10	1		市道	10	
333	黒洲	2	有明町	黒洲	130	34	22	2		市道	70	
334	黒洲	3	有明町	黒洲	65	45	20	1		市道	30	
335	黒洲	4	有明町	黒洲	75	34	10	1		市道	30	
336	黒洲	5	有明町	黒洲	120	36	10	3		市道	150	
337	下毛	3	有明町	下毛	70	35	18	2		河川	80	
338	下毛	4	有明町	下毛	45	43	14	1				
339	楠浦公民館北		有明町		50	36	30	1		河川	60	
340	山浦	1	有明町	山浦	120	38	70	2		市道	120	
341	下村	1	有明町	下村	50	41	14	2				
342	下村	2	有明町	下村	80	35	22	2		市道	100	
343	下村	3	有明町	下村	40	32	12	1		県道	50	
344	松島町境	1	有明町	江の浦	45	32	20	1		河川	50	
345	松島町境	2	有明町	江の浦	34	37	12	1		市道	20	
346	松島町境	3	有明町	江の浦	40	36	20	1		市道	20	
347	江の浦	1	有明町	江の浦	50	34	32	2		県道	30	
348	江の浦	2	有明町	江の浦	30	38	10	1				
349	下村	4	有明町	下村	50	32	32	3		市道	60	
350	下村	5	有明町	下村	110	33	20	2		市道	130	
351	中津浦		有明町	中津浦	100	42	100	2		市道	100	
352	須子	4	有明町	須子	105	30	14	3		国道	110	
353	須子東区集会所上		有明町	須子	75	44	24	1		市道	75	
354	須子	2	有明町	須子	105	38	14	1		市道	20	
355	庄屋口橋		有明町	須子	60	37	6	2		市道	20	
356	須子漁港前		有明町	須子	50	34	22	2				
357	赤崎山浦	1	有明町	山浦	130	36	15	1		市道	90	
358	赤崎山浦	2	有明町	山浦	65	42	8	1				
359	赤崎山浦	3	有明町	山浦	40	38	10	1		市道	20	
360	赤崎山浦	4	有明町	山浦	120	39	54	2				
361	開田	1	有明町	開田	35	37	12	1				
362	開田	2	有明町	開田	65	37	24	1		市道	40	
363	開田	3	有明町	開田	60	35	14	1		市道	60	
364	開田	4	有明町	開田	45	35	42	2				
365	開田	5	有明町	開田	60	34	34	2		市道	40	
366	大野		有明町	前大野	60	37	33	1		市道	80	
367	御幸ヶ浜	1	有明町	赤崎	160	36	45	1				
368	八幡社横		有明町	赤崎	50	52	20	1		市道	50	
369	東迫川		有明町	赤崎	55	31	18	1		市道	60	
370	赤崎	2	有明町	赤崎	110	36	42	1		河川	100	
371	赤崎	3	有明町	赤崎	25	36	10	1		市道	25	
372	赤崎	4	有明町	赤崎	50	35	18	1		市道	50	
373	天満宮横		有明町	赤崎	220	32	26	4		市道	150	
374	上水場横		有明町	赤崎	120	38	46	2		市道	80	
375	赤崎	6	有明町	赤崎	50	43	24	1		河川	70	
376	有明総合グラウンド北		有明町	下津江	35	43	12	3				
377	四郎ヶ浜		有明町	下津江	30	34	10	2		国道	30	
378	下津江	1	有明町	下津江	40	32	10	3				
379	下津江	2	有明町	下津江	80	32	12	4		市道	100	
380	下津江	3	有明町	下津江	50	36	18	2		市道	10	
381	下津江	4	有明町	下津江	70	40	10	3		市道	80	
382	下津江	5	有明町	美ノ越	90	34	24	1		市道	70	
383	下津江	6	有明町	美ノ越	90	40	15	1		河川	90	
384	前大野	1	有明町	前大野	50	34	15	2				
385	前大野	2	有明町	前大野	35	39	8	1		市道	35	
386	美ノ越	1	有明町	美ノ越	90	33	22	2		市道	100	
387	美ノ越	2	有明町	美ノ越	60	39	24	3		河川	100	
388	美ノ越	3	有明町	美ノ越	75	35	14	1		国道	50	
389	上津浦永田	1	有明町	美ノ越	110	32	24	2				
390	美ノ越	4	有明町	美ノ越	100	39	26	2		市道	100	
391	内山川		有明町	内山	190	34	62	1		市道	190	
392	本村		有明町	内山	50	31	14	3		河川	60	
393	向村		有明町	向村	60	31	23	2		県道	70	
394	沢迫池		有明町	横浜	150	36	22	2		県道	100	
395	上津浦港		有明町	横浜	30	30	10	1		市道	30	
396	谷合	2	有明町	谷合	130	30	30	2		河川	150	
397	谷合	3	有明町	谷合	90	37	23	4				
398	谷合	4	有明町	谷合	180	31	18	3		河川	80	
399	山川		有明町	山川	230	35	42	2		県道	70	
400	八天宮横		有明町	山川	55	38	32	1		市道	55	

様式1-1 急傾斜地崩壊危険箇所(Ⅱ)調査表

箇所番号	箇所名	箇所名	町村	小字	長さ	傾斜度	高さ	人家戸数	公共の建物	公共施設		指定年月日
										種類	数	
401	下津浦		有明町	山浦	90	35	40	1		市道	130	
402	山浦	1	有明町	山浦	110	37	26	1		市道	110	
403	山浦	2	有明町	山浦	80	34	32	2		市道	70	
404	山浦	3	有明町	山浦	100	31	25	1		河川	50	
405	栗嶋宮上		有明町	山浦	60	35	40	2		市道	50	
406	山浦	4	有明町	山浦	160	38	45	2		市道	120	
407	山浦	5	有明町	山浦	75	39	42	1		市道	90	
408	山浦	6	有明町	山浦	75	40	16	1				
409	平山	1	有明町	平山	75	46	44	1		市道	60	
410	平山	2	有明町	平山	85	35	24	1				
411	荻ノ平	1	有明町	荻ノ平	70	37	40	1		県道	10	
412	荻ノ平	2	有明町	荻ノ平	190	30	17	2		市道	70	
413	荻ノ平	3	有明町	荻ノ平	80	33	14	2				
414	荻ノ平	4	有明町	荻ノ平	60	36	28	1				
415	荻ノ平	5	有明町	荻ノ平	70	36	44	1		市道	50	
416	宮本	1	有明町	宮本	90	38	46	1		県道	80	
417	下津浦港		有明町	鯨道	60	42	10	1		国道	50	
418	鯨道		有明町	鯨道	110	40	30	3		国道	110	
419	福井田	1	有明町	福井田	55	34	12	1				
420	福井田	2	有明町	福井田	40	38	10	1				
421	福井田	3	有明町	福井田	45	31	12	1				
422	福井田	4	有明町	福井田	120	41	28	4		河川	120	
423	山仁田		有明町	山仁田	50	34	10	2		市道	50	
424	鷺口	1	有明町	鷺口	43	38	18	1				
425	鷺口	2	有明町	鷺口	130	37	32	2				
426	小島子	1	有明町	鷺口	50	32	12	1		国道	30	
427	小島子	2	有明町	鷺口	35	31	24	1		国道	35	
428	小島子	3	有明町	鷺口	110	34	20	2				
429	小島子	4	有明町	鷺口	70	34	24	2				
430	小島子	6	有明町	鷺口	80	36	20	1		市道	90	
431	小島子	7	有明町	鷺口	60	31	14	1		市道	50	
432	小島子	8	有明町	鷺口	85	36	16	1		市道	70	
433	小島子	9	有明町	鷺口	100	41	18	1		市道	100	
434	小島子	10	有明町	鷺口	80	32	40	1		市道	80	
435	鷺口川河口		有明町	鷺口	120	42	18	2		国道	60	
436	海老養殖場前	1	有明町	鷺口	140	37	12	3		国道	140	
437	海老養殖場前	3	有明町	鷺口	160	36	33	1				
438	海老養殖場前	4	有明町	鷺口	90	31	30	1				
439	海老養殖場前	5	有明町	鷺口	45	34	12	1				
440	村中池前		有明町	上	30	39	8	1				
441	観音堂下	2	有明町	上	70	41	44	1		市道	70	
442	上	1	有明町	上	25	31	6	1				
443	上	2	有明町	上	70	37	18	1		市道	70	
444	八幡宮下		有明町	上	110	32	10	1		市道	10	
445	大島子		有明町	大矢	110	30	25	1		国道	110	
446	大矢	1	有明町	大矢	70	38	18	3		国道	60	
447	大矢	2	有明町	大矢	70	32	12	1		市道	50	
448	大矢	3	有明町	大矢	60	37	15	1		市道	60	
449	大矢	4	有明町	大矢	50	36	5	1				
450	大矢	5	有明町	大矢	100	36	16	2		国道	60	
451	宮本	2	有明町	宮本	60	40	30	1		河川	80	
452	山浦	4	有明町	山浦	40	40	20	1		市道	10	
453	赤崎	6	有明町	赤崎	50	41	14	2		市道	60	
454	杉の浦		有明町	杉の浦	200	30	30	4		市道	220	
455	山浦	(3)	有明町	山浦	150	47	20	2		市道	170	
456	砥石川		有明町	砥石川	250	30	15	4		市道	100	
457	平山		有明町	平山	70	45	12	3				
458	横峯		有明町	横峯	100	40	15	4		市道	100	
459	中瀬戸橋北東	2	御所浦町	嵐口	50	36	40	1		県道	50	
460	中瀬戸橋北東	3	御所浦町	嵐口	70	34	20	3				
461	越地東		御所浦町	越地	110	36	50	1		市道	110	
462	江口		御所浦町	江口	130	31	70	2				
463	田の尻		御所浦町	田の尻	50	30	40	1				
464	鳴川下		御所浦町	唐木崎	110	42	40	1		県道	130	
465	中瀬戸橋南東	2	御所浦町	洲の田	100	43	75	3		河川	120	
466	中瀬戸橋西	1	御所浦町	長浦	50	31	30	1		市道	50	
467	中瀬戸橋西	2	御所浦町	長浦	60	40	25	2				
468	中瀬戸橋西	3	御所浦町	長浦	60	45	20	3				
469	牧の島トンネル東		御所浦町	長浦	50	40	25	2		市道	50	
470	牧の島トンネル西		御所浦町	長浦	200	36	40	3				
471	長浦漁港東		御所浦町	櫻の浦	180	45	20	3		市道	180	
472	田の水	1	御所浦町	田の水	50	48	20	4		市道	50	
473	田の水	2	御所浦町	田の水	40	37	30	1		市道	20	
474	田の水	3	御所浦町	田の水	100	45	20	3		市道	30	
475	牧向東	1	御所浦町	牧向	90	36	25	2		市道	60	
476	牧向東	2	御所浦町	牧向	70	36	25	3		市道	70	
477	大通越		御所浦町	大通越	50	31	10	1				
478	椀ノ木港東		御所浦町	椀ノ木	150	45	50	2		市道	150	
479	ヤキ崎南		御所浦町		200	41	35	1		市道	150	
480	与一ヶ浦港南		御所浦町	与一ヶ浦	100	35	55	1				

様式1-1 急傾斜地崩壊危険箇所(Ⅱ)調査表

箇所番号	箇所名	箇所名	町村	小字	長さ	傾斜度	高さ	人家戸数	公共の建物	公共施設		指定年月日
										種類	数	
481	牧向西		御所浦町	牧向	170	30	20	3		市道	170	
482	西ノ原	2	倉岳町	西ノ原	260	44	55	2		河川	260	
483	西ノ原	3	倉岳町	西ノ原	100	30	45	4		河川	50	
484	小崎	3	倉岳町	小崎	80	41	30	1				
485	小崎	2	倉岳町	小崎	80	42	40	1				
486	山崎	3	倉岳町	山崎	200	34	20	2				
487	宮崎		倉岳町	宮崎	90	37	15	1		市道	100	
488	中浦	2	倉岳町	中浦	30	34	20	2				
489	引地	2	倉岳町	引地	70	30	20	1				
490	引地	3	倉岳町	引地	80	37	15	1				
491	藤川	2	倉岳町	藤川	90	30	60	1		市道	90	
492	岩下	2	倉岳町	岩下	100	45	60	1		河川	80	
493	中原	2	倉岳町	中原	30	31	10	1				
494	名桐	2	倉岳町	名桐	50	34	20	1				
495	名桐	3	倉岳町	名桐	30	34	20	1				
496	赤仁田	2	倉岳町	名桐	30	32	25	1				
497	名桐	4	倉岳町	名桐	150	36	25	4				
498	曲迫	2	倉岳町	曲迫	40	34	20	1		市道	40	
499	小串		倉岳町	小串	45	34	30	1		河川	50	
500	小浦	3	倉岳町	小浦	80	34	30	2		市道	50	
501	目玉	2	倉岳町	目玉	100	32	25	1		市道	100	
502	目玉	3	倉岳町	目玉	50	31	15	1				
503	鳴川上		倉岳町	鳴川	50	34	30	2		市道	50	
504	鳴川	2	倉岳町	鳴川	40	31	15	1		市道	10	
505	赤仁田		倉岳町	大仁田	240	35	30	3		市道	100	
506	大窪		倉岳町	大窪	350	30	15	4		市道	150	
507	大谷		倉岳町	大谷	300	35	30	2				
508	曲迫		倉岳町	曲迫	130	30	15	1		市道	100	
509	小串川		倉岳町	小串川	400	30	10	3		市道	300	
510	目玉		倉岳町	目玉	400	40	10	4		市道	200	
511	大野		倉岳町	大野	200	45	10	2		市道	100	
512	藤川		倉岳町	藤川	250	60	12	3		市道	250	
513	家久栄		倉岳町	家久栄	240	30	30	1				
514	葉山	(B)	倉岳町	葉山	250	45	10	4				
515	西ノ原	(A)	倉岳町	西ノ原	80	30	20	3				
516	境目		倉岳町	境目	250	45	10	3		市道	300	
517	梅ノ木		倉岳町	梅ノ木	180	30	25	3		市道	60	
518	宗土岐	3	栖本町	宗土岐	80	38	70	1		市道	120	
519	宗土岐	2	栖本町	宗土岐	30	34	20	1				
520	山浦	4	栖本町	山浦	40	45	12	1				
521	山浦	3	栖本町	山浦	110	35	55	1		市道	120	
522	山浦	2	栖本町	山浦	170	37	30	2		市道	100	
523	中村		栖本町	中村	60	34	60	1		河川	20	
524	中門		栖本町	中門	40	36	100	1		市道	110	
525	大河内下	4	栖本町	大河内下	35	39	8	1				
526	大河内下	3	栖本町	大河内下	70	40	15	1				
527	大河内下	2	栖本町	大河内下	160	45	18	1		県道	10	
528	大河内上	1	栖本町	大河内上	110	39	20	1		河川・市道	80・70	
529	大河内上	2	栖本町	大河内上	40	36	10	1				
530	黒地	1	栖本町	黒地	40	40	10	1		市道	20	
531	中野		栖本町	中野	50	40	15	1		県道	50	
532	清水	2	栖本町	清水	90	36	10	3				
533	中村	2	栖本町	中村	100	50	12	2		市道	150	
534	中村	1	栖本町	中村	160	36	35	2		市道	120	
535	東		栖本町	東	40	53	8	1				
536	塩浜	5	栖本町	塩浜	80	30	5	1				
537	塩浜	3	栖本町	塩浜	120	34	15	4		県道	170	
538	塩浜	2	栖本町	塩浜	70	40	10	1		市道	50	
539	梅津停留所前	2	栖本町		70	33	14	1		市道	50	
540	梅津停留所前	1	栖本町		70	38	20	1		市道	70	
541	馬場南		栖本町		110	33	25	1		市道	150	
542	馬場西		栖本町		25	34	8	1		市道	20	
543	龍ノ口	2	栖本町	龍ノ口	45	34	12	1				
544	山浦		栖本町	山浦	40	35	18	1				
545	火の玉	2	栖本町	山浦	70	39	12	1		市道	40	
546	火の玉	1	栖本町	山浦	60	45	8	1				
547	火の玉	3	栖本町	山浦	50	34	20	1		市道	30	
548	井手尾		栖本町	井手尾	200	40	25	2		市道	20	
549	中	(A)	栖本町	松葉	240	45	25	3		市道	200	S61.12.23
550	久木山	A	栖本町	久木山	250	40	10	4		国道	250	S59.1.10
551	平木場	2	栖本町	平木場	100	30	30	4				
552	平木場	1	栖本町	平木場	150	40	20	3		県道	200	
553	小平		栖本町	小平	100	35	30	1		県道	200	
554	大河内	(2)	栖本町	大河内	350	30	30	4		県道	150	
555	中ノ門	2	栖本町	中ノ門	150	35	50	3		市道	100	
556	五反田	1	栖本町	五反田	100	45	30	4		県道	100	
557	五反田	2	栖本町	五反田	160	45	15	1		県道	200	
558	上火の玉		栖本町	上火の玉	150	35	15	3		市道	200	
559	大久保		栖本町	大久保	120	35	20	2				
560	竜ノ口		栖本町	竜ノ口	200	35	40	4				

様式1-1 急傾斜地崩壊危険箇所(Ⅱ)調査表

箇所番号	箇所名	箇所名	町村	小字	長さ	傾斜度	高さ	人家戸数	公共的建物	公共施設		指定年月日
										種類	数	
561	亀の迫		栖本町	亀の迫	160	40	20	4		市道	100	
562	畠田		栖本町	畠田	200	30	30	3		市道	200	
563	下松尾		栖本町	下松尾	150	30	20	3		国道	600	
564	上久保		栖本町	上久保	220	45	30	4		国道	100	
565	三の塩浜		栖本町	三の塩浜	180	50	30	4		市道	100	
566	上柳田		栖本町	上柳田	150	40	30	4		県道	100	
567	櫻浦	1	新和町	櫻浦	60	45	20	1		市道	70	
568	櫻浦	2	新和町	櫻浦	80	45	30	2		その他の道路	30	
569	流合川口		新和町		80	42	40	2		市道	100	
570	新田	2	新和町	新田	50	37	15	1		市道	40	
571	立石		新和町		120			1				
572	立	3	新和町		50	45	10	1				
573	立	4	新和町		50	45	20	2				
574	久保	1	新和町	久保	50	34	10	1		市道	20	
575	久保	2	新和町	久保	50	45	15	1		市道	30	
576	久保	3	新和町	久保	70	45	15	2				
577	二本木	3	新和町	二本木	100	35	35	1				
578	宮地浦		新和町	宮地浦	45	34	20	1				
579	宮地浦湾		新和町		70	40	25	3				
580	馬場上	3	新和町	馬場上	170	35	35	1				
581	馬場下	1	新和町	馬場下	50	45	10	1				
582	馬場下	2	新和町	馬場下	60	34	10	4		県道	100	
583	馬場下	3	新和町	馬場下	50	45	20	1				
584	小宮地北		新和町		50	31	15	1				
585	馬場上	2	新和町	馬場上	50	45	20	1				
586	棒の鶴		新和町	棒の鶴	70	40	50	1				
587	観音崎		新和町		50	45	30	3		その他の道路	90	
588	中田港		新和町		70	52	45	1		その他の道路	80	
589	東	1	新和町	東	30	39	20	1		県道	40	
590	東	2	新和町	東	70	53	30	1		県道	80	
591	東	3	新和町	東	110	36	50	1		市道	30	
592	東	4	新和町	東	80	34	20	1				
593	東	5	新和町	東	60	30	20	3		市道	120	
594	東	6	新和町	東	70	34	40	2		市道	60	
595	東	7	新和町	東	50	37	15	1				
596	東	8	新和町	東	50	39	20	1		その他の道路	50	
597	村中	1	新和町	村中	50	37	15	1				
598	村中	2	新和町	村中	45	41	30	2				
599	村中	3	新和町	村中	50	37	15	1				
600	村中	4	新和町	村中	50	37	15	1				
601	砂原		新和町	村中	50	39	20	1				
602	村中	5	新和町	村中	50	45	30	1		市道	80	
603	西	1	新和町	西	60	45	30	2		市道	40	
604	西	2	新和町	西	50	31	40	1		県道	20	
605	赤城山下	1	新和町	蛭目	40	34	10	1		その他の道路	30	
606	赤城山下	2	新和町	蛭目	35	34	20	1				
607	碓石上	1	新和町	蛭目	140	31	30	2		その他の道路	130	
608	蛭目	2	新和町	蛭目	70	34	15	1				
609	赤木場橋上		新和町	蛭目	60	51	50	2		県道	80	
610	蛭目	3	新和町	蛭目	50	45	10	1		県道	30	
611	蛭目	4	新和町	蛭目	40	37	15	1		県道	30	
612	蛭目	5	新和町	蛭目	50	45	15	1		県道	10	
613	蛭目	6	新和町	蛭目	40	34	20	1		その他の道路	40	
614	碓石上	2	新和町	碓石上	40	45	15	1		市道	80	
615	碓石上	3	新和町	碓石上	60	32	25	1		市道	40	
616	碓石	2	新和町		50	45	10	1				
617	碓石下	4	新和町	碓石下	60	34	20	1				
618	碓石	3	新和町		60	31	60	1				
619	碓石下	5	新和町	碓石下	50	40	25	1		県道	30	
620	中浪	2	新和町	中浪	120	35	70	2		県道	130	
621	中浪	3	新和町	中浪	50	34	20	1		河川	80	
622	中央		新和町	中央	60	34	20	1		市道	70	
623	宮地橋		新和町	大宮	70	45	80	1		県道	80	
624	村中	7	新和町	村中	50	34	10	1				
625	切越		新和町	切越	60	37	15	3				
626	赤古場		新和町	赤古場	120	34	15	2		県道	110	
627	村中北		新和町	村中	40	34	15	1		県道	30	
628	小宮路	1	新和町	宮地浦	40	34	20	1		市道	30	
629	小宮路	2	新和町	宮地浦	40	37	15	1		市道	40	
630	西本浦		新和町	馬場下	100	40	10	4		市道	100	
631	柱崎		新和町	柱崎	200	40	15	4		市道	200	
632	馬場上		新和町	馬場上	210	45	5	4		市道	210	
633	葛根尾		新和町	馬場上	180	30	5	3		河川	50	
634	諏訪	2	新和町	寒の平	150	40	10	4		市道	150	
635	赤崎		新和町	赤崎	180	50	10	4				S61.12.23
636	寺迫		新和町	高根	260	50	20	4		市道	150	
637	二垣		新和町	二垣	140	50	20	1		市道	140	
638	中野		新和町	中浪	250	40	20	2				
639	長野		新和町	長野	150	45	15	4		市道	150	
640	田淵		新和町	田淵	100	40	12	2		県道	20	

様式1-1 急傾斜地崩壊危険箇所(Ⅱ)調査表

箇所番号	箇所名	箇所名	町村	小字	長さ	傾斜度	高さ	人家戸数	公共的建物	公共施設		指定年月日
										種類	数	
641	大石		新和町	大石	70	60	15	3		市道	70	
642	春野		新和町	春野	100	45	35	4		市道	145	
643	春野	2	新和町	春野	70	35	10	2		市道	100	
644	城平	1	新和町	城迫	90	40	12	2		市道	90	
645	城平	2	新和町	城迫	100	40	12	3		市道	150	
646	城平	3	新和町	城迫	135	45	20	3		市道	100	
647	毛正田	1	新和町	毛正田	110	30	10	1				
648	雁山口		新和町	碓石下	25	60	5	1				
649	上清田		新和町	大淵	110	50	15	4				
650	知連迫		新和町	東	110	55	18	2		市道	30	
651	御領東	2	五和町		50	65	15	1		国道	10	
652	下御領		五和町		40	65	15	1				
653	古里東		五和町	大島	120	50	10	4		市道	90	S63.7.21
654	大島下		五和町	大島	40	70	10	1				
655	鬼池南	1	五和町		30	40	30	1		市道	40	
656	鬼池南	2	五和町		40	25	20	1		市道	50	
657	鬼池南	3	五和町		50	45	20	2		市道	50	
658	城下	1	五和町	宮津	60	50	7	2		県道	10	
659	城下	2	五和町	宮津	80	50	5	3		県道	10	
660	友辻南		五和町	友辻	60	50	30	1		県道	80	
661	友辻中		五和町	友辻	100	70	5	2		県道	100	
662	御領西		五和町		40	40	8	1	引坂地区営農配水池	県道	40	
663	釘原口		五和町		30	70	8	1		市道	20	
664	登下		五和町	登	120	65	5	4		市道	100	
665	上山の木		五和町	山の木	70	70	10	3				
666	大明神東		五和町	大明神	70	65	6	1				
667	大明神中		五和町	大明神	140	60	5	2		市道	20	
668	北山浦	2	五和町	北山浦	60	35	10	1		市道	50	
669	北山浦	3	五和町	北山浦	40	60	10	1				
670	北山浦	4	五和町	北山浦	50	45	15	1		市道	30	
671	北山浦口		五和町	北山浦	60	40	15	1		市道	20	
672	中山浦	1	五和町	中山浦	50	40	10	1				
673	中山浦	2	五和町	中山浦	40	60	7	2				
674	中山浦	3	五和町	中山浦	60	35	20	1		市道	70	
675	打越上	1	五和町	打越	90	45	20	1		その他の道路	120	
676	南山浦	1	五和町	南山浦	80	40	10	1	弘法大師堂	その他の道路	50	
677	南山浦	2	五和町	南山浦	30	45	15	1	弘法大師堂			
678	南山浦		五和町	南山浦	60	60	15	1		その他の道路	60	
679	中山浦	4	五和町	中山浦	60	30	15	2		市道	40	
680	西栢川		五和町	栢川	40	50	15	1		市道	20	
681	黒崎南		五和町	黒崎	90	65	15	4		市道	50	
682	黒崎	1	五和町	黒崎	60	75	5	4				
683	貝津西		五和町	貝津西	60	40	9	1		市道	30	
684	稲置座		五和町	稲置座	50	40	16	1		市道	40	
685	貝津西	2	五和町	貝津西	40	65	10	1		県道	10	
686	浦園口		五和町	浦園	120	50	20	4		市道	80	
687	浦園西	1	五和町	浦園	50	45	7	1		市道	10	
688	浦園西	2	五和町	浦園	50	60	10	1		市道	30	
689	山浦境		五和町		40	40	10	1				
690	南山浦口	1	五和町	南山浦	50	40	7	1				
691	南山浦口	2	五和町	南山浦	50	50	10	2		県道	30	
692	鳥越水源北		五和町		50	50	5	1				
693	下南山浦	1	五和町	南山浦	50	50	10	1				
694	下南山浦	2	五和町	南山浦	40	40	6	1		市道	10	
695	御領越	1	五和町		60	35	15	1				
696	打越	2	五和町	打越	30	35	15	1				
697	打越	3	五和町	打越	70	65	7	2				
698	上野原東	1	五和町	上野原	30	60	5	1				
699	上野原東	2	五和町	上野原	30	45	10	1				
700	上野原東	3	五和町	上野原	30	30	10	1		その他の道路	25	
701	打越北		五和町	打越	60	30	15	4		その他の道路	50	
702	下打越		五和町	打越	40	30	20	1		市道	60	
703	井手	1	五和町		40	40	20	1		河川	50	
704	井手	2	五和町		30	30	20	1				
705	井手	3	五和町		30	35	20	1				
706	平河内	1	五和町	平河内	30	45	15	1		その他の道路	50	
707	平河内	2	五和町	平河内	30	45	10	1		市道	30	
708	平河内	3	五和町	平河内	30	40	15	1				
709	中平河内	1	五和町	平河内	40	45	25	1		市道	70	
710	中平河内	2	五和町	平河内	30	40	25	1		市道	40	
711	平河内	4	五和町	平河内	60	45	15	1				
712	西平河内		五和町	平河内	40	35	20	1		市道	50	
713	城河原北		五和町	城河原	40	40	7	1				
714	城河原		五和町	城河原	30	35	20	1		県道	70	
715	日の出上		五和町	日の出	150	40	10	4		河川	130	
716	内野橋口		五和町		80	35	20	3				
717	小花谷上		五和町	小花谷	60	35	20	1		その他の道路	10	
718	城木場南		五和町		30	40	10	1		市道	30	
719	青ノ迫池下		五和町	浦仁田	50	45	20	1		市道	60	
720	城河原南	1	五和町	城河原	30	35	20	1		市道	20	

様式1-1 急傾斜地崩壊危険箇所(II)調査表

箇所番号	箇所名	箇所名	町村	小字	長さ	傾斜度	高さ	人家戸数	公共的建物	公共施設		指定年月日
										種類	数	
721	城河原南	2	五和町	城河原	40	40	15	3		河川	20	
722	塚原		五和町	塚原	40	40	20	1		市道	30	
723	荒河内下		五和町		30	35	10	1		その他の道路	15	
724	田代口		五和町	田代	60	40	60	1		市道	50	
725	城木場西	1	五和町		30	40	20	1	五和ダム管理所			
726	市ノ平	1	五和町	市ノ平	50	30	10	1		市道	50	
727	市ノ平	2	五和町	市ノ平	110	30	8	3				
728	田代中		五和町	市ノ平	30	45	15	1				
729	田代下	1	五和町	市ノ平	150	40	25	4		市道	130	
730	田代下	2	五和町	市ノ平	40	35	15	1		市道	50	
731	上中野		五和町	中野	40	35	20	2		水路	40	
732	下り尾池上		五和町	中野	50	45	35	2		その他の道路	60	
733	中ノ野	1	五和町	中ノ野	30	35	12	1				
734	中ノ野	2	五和町	中ノ野	40	30	12	1				
735	城河原東		五和町	城河原	80	45	10	3				
736	城河原北		五和町	城河原	30	40	10	1		市道	10	
737	中山		五和町	城河原	40	60	10	1		県道	30	
738	荒河内西		五和町		30	45	8	1		市道	10	
739	須良道口		五和町	須良道	40	45	20	1		河川	60	
740	須良道上		五和町	須良道	50	55	6	1		県道	30	
741	須良道	1	五和町	須良道	40	45	10	1		県道	20	
742	須良道	2	五和町	須良道	110	35	20	3		県道	80	
743	上野口南		五和町		90	30	5	2		河川	100	
744	野口中		五和町	野口	40	35	15	1				
745	平久保		五和町	平久保	80	30	10	2		その他の道路	40	
746	井手南	1	五和町		30	34	20	1		その他の道路	40	
747	井手南	2	五和町		40	40	25	1		その他の道路	40	
748	志岐道上	3	五和町	志岐道	40	40	20	1		河川	50	
749	上大渡	1	五和町	大渡	40	60	15	1	簡易水道施設	その他の道路	30	
750	上大渡	2	五和町	大渡	60	75	15	1		市道	30	
751	志岐道上	1	五和町	志岐道	60	35	15	1		市道	60	
752	志岐道上	2	五和町	志岐道	50	40	20	1		市道	40	
753	西瓜木場下	1	五和町	西瓜木場	90	50	20	2		その他の道路	50	
754	西瓜木場下	2	五和町	西瓜木場	90	60	20	2		その他の道路	90	
755	西瓜木場上		五和町	西瓜木場	40	40	10	1		その他の道路	30	
756	志岐道西		五和町	志岐道	60	40	20	1		県道	50	
757	志岐道中		五和町	志岐道	70	35	10	2				
758	志岐道東	1	五和町	志岐道	110	40	30	2				
759	志岐道東	2	五和町	志岐道	90	40	20	2				
760	志岐道川下		五和町		50	45	30	1		その他の道路	30	
761	内野川西	1	五和町		40	45	30	1		河川	65	
762	内野川西		五和町		50	40	20	1				
763	南下内野	1	五和町		40	45	30	1		県道	40	
764	南下内野	2	五和町		50	40	30	1		県道	15	
765	志田の原		五和町	志田の原	60	45	15	1		県道	10	
766	下小峰	1	五和町	小峰	40	30	10	1		市道	40	
767	下小峰	2	五和町	小峰	50	45	12	1		市道	50	
768	小峰中		五和町	小峰	90	40	20	3		市道	60	
769	下丸木場		五和町	丸木場	30	45	15	2		市道	40	
770	橋柿南	1	五和町	橋柿	60	50	30	3		河川	40	
771	山浦西		五和町	山浦	80	60	15	1		市道	100	
772	山浦南		五和町	山浦	60	40	12	4				
773	山浦中		五和町	山浦	50	50	15	1				
774	大久保		五和町	大久保	160	45	15	1				
775	下大久保	1	五和町	大久保	50	60	15	1		河川	35	
776	下大久保	2	五和町	大久保	50	45	20	1				
777	下大久保	3	五和町	大久保	40	50	15	1		市道	50	
778	大久保東		五和町	大久保	40	40	10	1		市道	40	
779	二江南		五和町		40	50	25	1				
780	田向中		五和町	田向	40	70	15	1		市道	60	
781	下方南		五和町	下方	40	45	20	1		市道	60	
782	下方西		五和町	下方	90	65	15	3		市道	40	
783	九両上		五和町	九両	50	50	5	3		市道	60	
784	九両下		五和町	九両	30	50	10	1		市道	30	
785	古賀ノ原西		五和町		50	65	20	1		県道	80	
786	二江上		五和町		90	45	10	3				
787	新開		五和町		70	80	10	3				
788	小峰		五和町		50	35	35	1		市道	90	
789	三治		五和町	打越	150	40	10	4		市道	20	
790	開キ		五和町		140	35	20	4		市道	170	
791	平の下		五和町		70	60	7	3				
792	平の下		五和町		60	40	10	2				
793	南風ノ元	A	五和町		250	50	12	3		市道	150	
794	田代		五和町		80	45	30	2		市道	10	
795	中山南		五和町	城河原	40	50	20	1				
796	岩下		五和町		80	45	15	3	東明寺			
797	上迫平		五和町		170	60	15	4		市道	50	
798	志岐道		五和町		150	40	12	3		県道	150	
799	丹蔵		五和町		50	30	20	1				
800	山浦		五和町		90	50	20	2		市道	70	



様式1-1 急傾斜地崩壊危険箇所(Ⅱ)調査表

箇所番号	箇所名	箇所名	町村	小字	長さ	傾斜度	高さ	人家戸数	公共的建物	公共施設		指定年月日
										種類	数	
801	九両		五和町		40	40	10	1				
802	内野川西		五和町		50	40	20	2		県道	50	
803	浜平	1	天草町	浜平	130	41	30	3		市道	130	
804	浜平	2	天草町	浜平	85	36	33	3		市道	90	
805	内山		天草町	内山	90	50	70	2		県道	90	
806	松の平公民館上		天草町	松の平	60	30	32	1		市道	60	
807	奥山谷		天草町	松の平	160	37	52	1		県道	100	
808	石立	2	天草町	石立	180	30	22	3				
809	石立	1	天草町	石立	90	37	43	1				
810	小次郎迫	1	天草町		50	36	44	1		市道	10	
811	小次郎迫	2	天草町		90	40	40	2				
812	志田原	2	天草町	志田原	90	31	64	1				
813	志田原	3	天草町	志田原	125	35	80	2		県道	30	
814	六本木	1	天草町	六本木	260	32	62	3		県道	100	
815	六本木	2	天草町	六本木	90	32	24	3		県道	90	
816	佐世布川内	1	天草町	佐世布川内	120	35	20	1				
817	佐世布川内	2	天草町	佐世布川内	70	34	30	1		市道	100	
818	皆迫	1	天草町	皆迫	90	37	40	3				
819	皆迫	2	天草町	皆迫	100	39	32	4		県道	100	
820	竹道	1	天草町	竹道	60	36	16	1				
821	竹道	2	天草町	竹道	120	34	40	1				
822	皆廻		天草町	皆廻	80	36	30	2		県道	90	
823	牧		天草町	牧	70	30	20	1		市道	70	
824	鬼海ヶ浦	A	天草町	鬼海ヶ浦	100	70	15	4		国道	100	
825	下田南小体育館上		天草町	佃	45	32	30	2		市道	30	
826	久欄野	1	天草町	久欄野	85	40	20	1		市道	40	
827	久欄野	2	天草町	久欄野	80	43	55	1		市道	80	
828	久欄野	3	天草町	久欄野	80	34	78	1		市道	80	
829	内野	2	天草町	内野	120	44	50	4		市道	130	
830	白木河内	2	天草町	白木河内	120	32	50	2				
831	白木河内	3	天草町	白木河内	100	36	55	3		国道	70	
832	庵河内	1	天草町	庵河内	70	39	40	1		県道	70	
833	庵河内	2	天草町	庵河内	60	36	32	1				
834	庵河内	3	天草町	庵河内	60	37	30	1				
835	大河内	2	天草町	大河内	300	32	70	4		県道	300	
836	二区		天草町	西平・二区	80	35	28	2		市道	80	
837	越崎		天草町	越崎	170	34	20	3		その他の道路	50	
838	軍ヶ浦	2	天草町	軍ヶ浦	85	45	50	3		国道	90	
839	松林		天草町	松林	140	41	50	2				
840	宮迫		天草町	宮迫	65	45	50	3		市道	70	
841	庵河内	4	天草町	庵河内	130	37	80	3		市道	40	
842	小戸橋横		河浦町	金山	65	38	23	1		その他の道路	50	
843	板之河内橋西		河浦町	板之河内	100	33	32	1				
844	尾崎迫北		河浦町	板之河内	120	36	22	2				
845	中間橋北		河浦町	奥中	55	45	13	1				
846	桑木迫	1	河浦町	桑木迫	45	35	21	1				
847	桑木迫	2	河浦町	桑木迫	35	36	13	1				
848	銭瓶西	1	河浦町	銭瓶	70	31	15	2				
849	銭瓶西	2	河浦町	銭瓶	60	42	26	2		その他の道路	70	
850	銭瓶奥	1	河浦町	銭瓶	60	40	40	1				
851	銭瓶奥	2	河浦町	銭瓶	60	35	60	1				
852	銭瓶奥	3	河浦町	銭瓶	50	42	30	1		河川	30	
853	銭瓶南	1	河浦町	銭瓶	130	35	30	1		河川	130	
854	銭瓶南	2	河浦町	銭瓶	70	44	22	2				
855	板之河内北		河浦町	板之河内	70	37	13	2				
856	覚衝橋北	1	河浦町	板之河内	90	39	40	1		市道	90	
857	覚衝橋北	2	河浦町	板之河内	50	34	26	1				
858	板之河内橋北		河浦町	板之河内	60	38	30	2				
859	山口橋北	1	河浦町	今村	40	40	35	1		市道	40	
860	山口橋北	2	河浦町	今村	75	33	45	1				
861	美縄		河浦町	美縄	100	38	55	1		市道	80	
862	立原橋北		河浦町		40	31	13	1		国道	40	
863	立原橋北		河浦町		170	40	15	3		国道	80	
864	立原公民館東		河浦町	其河内	85	35	30	2		国道	90	
865	立原公民館北		河浦町	其河内	90	48	32	1		その他の道路	60	
866	立原公民館西		河浦町	其河内	40	31	15	2		国道	10	
867	若宮神社東		河浦町	村迫	60	30	20	1		その他の道路	60	
868	若宮神社東		河浦町	村迫	60	36	22	2		その他の道路	60	
869	村迫奥	1	河浦町	村迫	55	42	20	1		その他の道路	70	
870	村迫奥	1	河浦町	村迫	50	51	30	1		その他の道路	50	
871	松崎東		河浦町	松崎	100	40	50	1		その他の道路	150	
872	松崎公民館下	1	河浦町	松崎	140	37	40	3		市道	110	
873	松崎公民館下	2	河浦町	松崎	70	56	30	3		市道	70	
874	松崎公民館下	3	河浦町	松崎	70	40	20	1		その他の道路	50	
875	川端橋南		河浦町	村迫	70	42	28	1		その他の道路	50	
876	大丸	1	河浦町	大丸	50	37	20	1		その他の道路	50	
877	大丸	2	河浦町	大丸	65	40	22	1		その他の道路	70	
878	津留北		河浦町	津留	115	40	38	3		国道	120	
879	津留		河浦町	津留	80	40	30	2				
880	津留西		河浦町	津留	55	30	20	1				

様式1-1 急傾斜地崩壊危険箇所(Ⅱ)調査表

箇所番号	箇所名	箇所名	町村	小字	長さ	傾斜度	高さ	人家戸数	公共的建物	公共施設		指定年月日
										種類	数	
881	新合小学校東		河浦町	帯取	50	42	33	1		その他の道路	50	
882	山川	1	河浦町	山川	100	44	40	3		その他の道路	80	
883	山川	2	河浦町	山川	60	46	25	2		県道	10	
884	十の原東		河浦町		60	42	50	1		その他の道路	50	
885	赤木		河浦町	赤木	70	44	40	1				
886	梅の木北		河浦町	西高根	50	34	23	1		県道	50	
887	梅の木	1	河浦町	西高根	45	46	42	2		県道	20	
888	梅の木	2	河浦町	西高根	50	40	33	1		その他の道路	60	
889	牧ノ根橋西		河浦町	西高根	40	38	24	1				
890	牧ノ根橋北		河浦町	西高根	50	51	23	1		県道	20	
891	西高根東		河浦町	西高根	80	46	28	2				
892	西高根南		河浦町	西高根	70	40	40	1				
893	宇土迫	1	河浦町	宇土迫	60	40	62	1				
894	宇土迫	2	河浦町	宇土迫	50	40	20	1		市道	60	
895	市之瀬	1	河浦町	市之瀬	80	37	42	1				
896	市之瀬	2	河浦町	市之瀬	90	40	60	1				
897	小塚	1	河浦町	小塚	100	36	33	1				
898	小塚	2	河浦町	小塚	80	36	25	1		その他の道路	50	
899	小塚	3	河浦町	小塚	85	44	42	2				
900	市之瀬南		河浦町	市之瀬	70	39	30	1				
901	平床南	2	河浦町	平床	100	36	23	1		その他の道路	100	
902	平山橋東		河浦町	秋平	60	34	16	1				
903	倉谷	1	河浦町	倉谷	50	42	22	1		その他の道路	60	
904	倉谷	2	河浦町	倉谷	140	37	24	3		その他の道路	60	
905	倉谷	3	河浦町	倉谷	105	36	30	1				
906	益田	1	河浦町	益田	50	43	30	2		県道	50	
907	益田	2	河浦町	益田	50	43	24	1		市道	50	
908	益田	3	河浦町	益田	80	42	22	1		県道	80	
909	益田	4	河浦町	益田	50	35	20	1				
910	益田	5	河浦町	益田	140	33	28	1				
911	町田川曲		河浦町		90	37	40	1		その他の道路	90	
912	八幡宮南東		河浦町	倉田	85	41	23	4		河川	20	
913	日当下	1	河浦町	日当下	170	44	43	2		河川	30	
914	日当上	1	河浦町	日当上	40	40	35	1		河川	40	
915	日当上	2	河浦町	日当上	120	34	45	1		河川	120	
916	前田橋北東		河浦町	日当上	120	40	70	2		市道	120	
917	迫白橋西		河浦町	長林	80	40	24	1		その他の道路	80	
918	長林迫		河浦町	長林	80	42	20	1		その他の道路	60	
919	大山		河浦町	大山	60	36	37	1				
920	前田橋南		河浦町	葛河内	110	38	44	1		河川	50	
921	葛河内		河浦町	葛河内	50	47	30	1				
922	日当下	2	河浦町	日当下	90	44	28	1		河川	90	
923	日当下	3	河浦町	日当下	100	41	35	2		河川	70	
924	平畑		河浦町	平畑	80	31	32	2				
925	一町田小学校西		河浦町	中村	70	32	15	4		市道	60	
926	馬場橋東	1	河浦町	馬場	170	38	25	3		県道	180	
927	馬場橋東	2	河浦町	馬場	60	36	30	1		県道	90	
928	鳥井尾東	1	河浦町	鳥井尾	60	39	24	1				
929	鳥井尾東	2	河浦町	鳥井尾	40	36	23	1		その他の道路	40	
930	河浦大橋東		河浦町	一本松	70	36	28	2		国道	70	
931	町立病院西		河浦町	三軒屋	70	39	40	2		国道	70	
932	三軒屋北東		河浦町	三軒屋	45	30	20	1		その他の道路	50	
933	三軒屋東	1	河浦町	三軒屋	90	47	65	1				
934	三軒屋東	2	河浦町	三軒屋	110	39	33	3				
935	野平	1	河浦町	野平	70	42	23	1				
936	野平	2	河浦町	野平	80	31	30	1		その他の道路	50	
937	中村	1	河浦町	中村	80	42	32	1		その他の道路	10	
938	中村	2	河浦町	中村	110	39	32	2				
939	三軒屋南		河浦町	三軒屋	90	37	60	1			70	
940	竹崎	1	河浦町	竹崎	120	34	26	2		国道	120	
941	竹崎	2	河浦町	竹崎	40	43	22	1		国道	40	
942	竹崎	3	河浦町	竹崎	90	49	48	2		国道	50	
943	水越		河浦町	水越	50	38	25	1				
944	小島奥		河浦町	小島	80	45	30	2				
945	小島神社上		河浦町	小島	160	46	42	2		国道	170	
946	大川内公民館北		河浦町	大川内	110	34	42	1				
947	大川内公民館南		河浦町	大川内	80	34	37	3		市道	80	
948	西河内1区		河浦町	西河内1区	150	45	50	3				
949	梨木迫南		河浦町	梨木迫南	130	42	25	4		市道	130	
950	梨木迫南	1	河浦町	富津	80	50	40	1		その他の道路	80	
951	梨木迫南	2	河浦町	富津	120	40	35	2		市道	120	
952	富津	1	河浦町	富津	30	40	20	1				
953	富津	3	河浦町	富津	80	34	30	1		市道	50	
954	富津小学校西		河浦町	富津	150	30	24	2		市道	150	
955	下町	1	河浦町	下町	140	42	50	2		市道	50	
956	下町	2	河浦町	下町	90	55	46	1		市道	90	
957	中之河内橋東		河浦町	久留	160	40	40	1		河川	160	
958	久留橋西		河浦町	久留	80	35	45	1				
959	水の浦	1	河浦町	水の浦	60	34	30	1		国道	70	
960	水の浦	2	河浦町	水の浦	100	34	40	1		国道	100	

様式1-1 急傾斜地崩壊危険箇所(II)調査表

箇所番号	箇所名	箇所名	町村	小字	長さ	傾斜度	高さ	人家戸数	公共的建物	公共施設		指定年月日
										種類	数	
961	主留	1	河浦町	主留	140	37	15	2		市道	60	
962	主留	3	河浦町	主留	70	32	25	1				
963	主留南		河浦町	主留	70	39	16	1		その他の道路	70	
964	大古江		河浦町	大古江	100	45	40	3				
965	大古江上		河浦町	大古江	60	40	42	2				
966	古江		河浦町	古江	50	44	40	1				
967	向新田		河浦町	向新田	70	40	50	2		国道	50	
968	本郷北		河浦町	本郷北	75	35	60	2				
969	本郷南	1	河浦町	本郷南	80	39	18	3				
970	本郷南	2	河浦町	本郷南	40	37	20	1				
971	本郷南	3	河浦町	本郷南	50	35	20	1				
972	本郷南	4	河浦町	本郷南	50	32	12	1				
973	四名田		河浦町		90	45	35	1		市道	90	
974	丸山		河浦町	丸山	80	45	20	3				

急傾斜地崩壊危険箇所(II)調査表

箇所番号	箇所名	箇所名	町村	小字	長さ	傾斜度	高さ	人家戸数	公共的建物	公共施設		指定年月日
										種類	数	
1	黒田	3	牛深町		45	45	30	1		その他の道路	40	
2	黒田	4	牛深町		45	45	8	3		市道	70	
3	クバカバ		二浦町		75	75	6	1		市道	10	
4	山の浦	1	久玉町		70	70	15	1		その他の道路	30	
5	深海漁港	1	深海町		40	40	15	1				
6	猪子田		栖本町	猪子田	45	45	8	1		市道	50	
7	塩浜		栖本町	塩浜	51	51	25	1		県道	30	

急傾斜地崩壊危険箇所(Ⅲ)調査表

箇所番号	箇所名	箇所名	町村	小字	長さ	傾斜度	高さ	市町村人口	公共施設	
									種類	数
1	上在郷		佐伊津町	上在郷	210	36	22		市道	100
2	佐伊津町		佐伊津町		200	40	10			
3	西の久保		本渡町	西の久保	110	31	30			
4	中山口上	4	本渡町	中山口	100	39	12			
5	上川原西		本渡町	多々羅	260	32	25			
6	本渡町東		本渡町		90	41	15			
7	瀬戸東		瀬戸町		120	39	40			
8	江川東		志柿町	江川	190	39	45		市道	50
9	中の塩屋西		志柿町	中の塩屋	110	35	35			
10	中の塩屋東		志柿町	中の塩屋	100	32	25			
11	本泉	4	本渡町	本泉	210	36	50			
12	下河内西	1	本町		280	42	45		河川	40
13	下河内西	2	本町		200	33	13		河川	50
14	福岡		本町	福岡	330	36	75		河川	300
15	福岡上		本町	福岡	210	39	65			
16	下平床西		本町	下平床	590	32	100		河川	600
17	下平床中		本町	下平床	410	55	140		河川	250
18	福岡西		本町	福岡	420	39	105		河川	350
19	下鶴	1	本町	下鶴	210	35	60		河川	50
20	下鶴	2	本町	下鶴	120	40	50		河川	50
21	鶴北		本町	鶴	460	44	90		河川	460
22	鶴中央東		本町	鶴	230	42	50		河川	230
23	鶴中央西		本町	鶴	300	38	55		河川	300
24	上鶴	4	本町	上鶴	370	35	80		河川	40
25	山の口	3	本渡町	山の口	100	34	30		市道	100
26	山の口	4	本渡町	山の口	310	36	50		その他の道路	300
27	町山口川右岸		本渡町		120	30	50		県道	120
28	とくさ口		本渡町		450	35	60		河川	200
29	戸田代口		本渡町	戸田代	200	33	45		河川	200
30	戸田代	1	本渡町	戸田代	320	36	80		河川	300
31	戸田代	2	本渡町	戸田代	180	32	40		河川	180
32	半河内口		本渡町	半河内	310	34	50		県道	300
33	半河内中		本渡町	半河内	170	42	45		県道	150
34	半河内西右岸		本渡町	半河内	200	35	35		県道	200
35	黒仁田口	1	栢宇土町	黒仁田	100	47	25			
36	黒仁田口	2	栢宇土町	黒仁田	200	31	30			
37	長野北		栢宇土町		110	35	35			
38	道目木口		栢宇土町	道目木	230	30	190		河川	180
39	栢宇土北山		栢宇土町		110	41	70		市道	120
40	亀川右岸		栢宇土町		70	38	55		河川	40
41	海老宇土		栢宇土町		230	41	60		河川	220
42	榎の実鶴口		宮地岳町	榎の実鶴	130	39	60		河川	130
43	屋形西		宮地岳町	屋形	310	35	60		国道	100
44	村口		宮地岳町	村	520	35	60		河川	500
45	市古木北		宮地岳町	市古木	200	45	25		河川	100

急傾斜地崩壊危険箇所(Ⅲ)調査表

箇所番号	箇所名	箇所名	町村	小字	長さ	傾斜度	高さ	市町村人口	公共施設	
									種類	数
46	市古木中	1	宮地岳町	市古木	110	36	40		河川	110
47	市古木中	2	宮地岳町	市古木	220	37	30		県道	40
48	市古木中	3	宮地岳町	市古木	80	40	25			
49	泊木場口		宮地岳町	市古木	160	37	30			
50	平上		宮地岳町	平	90	30	15		河川	30
51	日隠		宮地岳町	中岳	70	30	25		国道	90
52	豆木場	3	宮地岳町	豆木場	120	45	30			
53	屋形南	1	宮地岳町	下屋形	110	38	35			
54	屋形南	2	宮地岳町	下屋形	100	45	40		国道	20
55	上方原	1	楠浦町	方原	230	31	50		県道	180
56	上方原	2	楠浦町	方原	430	32	60			
57	上方原口		楠浦町	方原	250	30	35			
58	方原東	1	楠浦町	方原	120	30	50			
59	方原東	2	楠浦町	方原	140	33	65			
60	方原東	3	楠浦町	方原	270	34	80		県道	
61	東大平口		楠浦町	東大平	510	34	120		河川	400
62	楠浦橋南		楠浦町		240	34	30		河川	100
63	方原河口縁		楠浦町		300	36	25			
64	食場南		亀場町	食場	230	38	50		河川	200
65	亀川左岸		亀場町	食場	190	30	55		河川	15
66	大門中		楠浦町	大門	110	32	25			
67	平床東		下浦町	平床	160	41	35			
68	船場	3	下浦町	船場	150	53	50			
69	西外園	3	下浦町		150	31	15		県道	140
70	湯貫口		下浦町	湯貫	150	40	50		市道	40
71	柿塚南		下浦町	柿塚	140	35	35			
72	新田上		下浦町	新田	240	35	45		河川	240
73	金焼西		下浦町	2区	160	30	20		県道	140
1	うしぶか公園上		牛深町	鬼塚	80	36	62	5		
2	須口西	1	牛深町	須口	770	36	42	5		
3	須口西	2	牛深町	須口	360	40	40	5	市道	300
4	須口中	1	牛深町	須口	130	38	22	5		
5	須口中	2	牛深町	須口	140	35	22	5		
6	哉多良上		牛深町	哉多良	180	55	48	5	県道	80
7	井手迫上		牛深町	井出迫	120	34	48	5	市道	120
8	小浦東		牛深町	小浦	85	32	42	5	市道	40
9	小浦西		牛深町	小浦	140	35	34	5		
10	茂串	5	牛深町		95	43	12	5	県道	10

土石流危険溪流(Ⅰ)一覧表

【人家 5 戸以上】

番号	水系名	河川名	溪流名	町名	字名	溪流長	流域面積	発生流域面積	川幅	人口	人家戸数	災害関連施設弱者	公共施設以外の	砂防施設の有無	土石流災害	警戒避難基準雨量	安全な避難場所	砂防指定地
1			明瀬	佐伊津町	明瀬	0.21	0.12	0.03	10.0	37	13			無	無	150	無	無
2	広瀬川	広瀬川	大矢崎	広瀬町	大矢崎	0.20	0.02	0.01	15.0	60	21			無	無	150	無	無
3	広瀬川	広瀬川	下河内	本町	下河内	0.06	0.02	0.00	8.0	3	1	酒井病院 医療提供施設 医療法人	下河内自治公民館, 県道44号線0.05km	無	無	150	無	無
4	広瀬川	広瀬川	平(東)	新休	平	0.32	0.06	0.01	4.0	37	13		県道44号線0.12km	無	無	150	無	無
5	広瀬川	広瀬川	平(西)	新休	平	0.24	0.12	0.04	3.0	37	13			無	無	150	無	無
6	広瀬川	広瀬川	本	本町	本	0.07	0.03	0.02	5.0	11	4		寺領自治公民館, 県道44号線0.06km	無	無	150	無	無
7	広瀬川	平床川	宇土野	平床	万所	0.85	0.80	0.22	7.0	9	3		下平床自治公民館, 県道44号線0.15km	無	無	150	無	無
8	広瀬川	葛子川	葛子川	福岡	福岡	2.15	1.01	0.34	10.0	139	49		福岡自治公民館, 県道44号線0.64km	有1	無	150	無	有
9	広瀬川	広瀬川	新休	本町	新休	0.20	0.02	0.02	5.0	3	1	県立天草養護学校 その他 B 熊本県		無	無	150	無	無
10	広瀬川	広瀬川	一の瀬	本町	一の瀬	0.18	0.02	0.00	5.0	23	8		県道44号線0.05km	無	無	150	無	無
11	広瀬川	広瀬川	水の平	本戸馬場	水の平	0.45	0.10	0.01	6.0	14	5		県道44号線0.06km	無	無	150	無	無
12		小松原川	牛の首	本戸馬場	牛の首	0.09	0.03	0.01	10.0	34	12			無	無	150	無	無
13		小松原川	馬場	本渡町	本戸馬場	0.11	0.03	0.01	3.0	45	16		県道44号線0.06km	無	無	150	無	無
14	町山口川	町山口川	下川原(西)	本渡町	下川原	0.23	0.04	0.02	6.0	26	9			無	無	150	無	無
15	町山口川	町山口川	下川原(東)	本渡町	内柿	0.08	0.02	0.00	8.0	40	14			無	無	150	無	無
16	町山口川	町山口川	内柿1	本渡町	内柿	0.20	0.03	0.00	6.0	74	26			無	無	150	無	無
17	町山口川	町山口川	内柿2	本渡町	内柿	0.20	0.03	0.01	10.0	17	6			無	無	150	無	無
18	町山口川	町山口川	山の口1	本渡町	山の口	0.17	0.05	0.03	7.0	14	5			無	無	150	無	無
19	町山口川	町山口川	山の口2	本渡町	山の口	0.17	0.04	0.02	7.0	23	8			無	無	150	無	無
20	町山口川	町山口川	山の口3	本渡町	山の口	0.39	0.16	0.11	15.0	26	9		県道24号線0.12km	無	無	150	無	無
21	町山口川	町山口川	中山口	本渡町	中山口	0.20	0.05	0.01	6.0	77	27		延命寺, 県道24号線0.1km	無	無	150	無	無
22	町山口川	大河内川	上川原1	川原町	上川原	0.60	0.09	0.01	5.0	20	7			無	無	150	無	無
23	町山口川	大河内川	大河内	川原町	上川原	0.41	0.13	0.08	10.0	287	101			有1	無	150	無	無
24	町山口川	町山口川	山の手1	諏訪町	山の手	0.41	0.07	0.01	8.0	310	109		金慶寺 旅館宏陽館, 天草拘留所, 熊本地方裁判所 天草支部	無	無	150	無	無
25	町山口川	町山口川	山の手2	諏訪町	山の手	0.20	0.03	0.00	6.0	51	18	はまゆう保育園 児童福祉施設 社会福祉法人	山ノ手公民館, 熊本地方方法務局 天草支局, 金慶寺	無	無	150	無	無
26	町山口川	町山口川	南	本渡町	本渡	0.20	0.08	0.07	6.0	62	22		水道施設	無	無	150	無	無
27	町山口川	町山口川	本渡	本渡町	本渡	0.60	0.03	0.02	7.0	48	17			無	無	150	無	無
28	亀川	亀川	寺中	亀場町	寺中	0.14	0.04	0.01	4.0	17	6			無	無	150	無	無
29	亀川	亀川	寺中(南)	亀場町	寺中	0.30	0.12	0.07	7.0	108	38	愛隣保育園 児童福祉施設 社会福祉法人		有1	無	150	無	無
30	亀川	亀川	寺中(北)	亀場町	寺中	0.62	0.16	0.13	10.0	116	41	おおどろクリニック 医療提供施設 医療法人		無	無	150	無	無
31	亀川	亀川	通山	亀場町	通山	0.16	0.06	0.04	5.0	85	30		市立亀場小学校	無	無	150	無	無
32	亀川	亀川	食場	亀場町	食場	0.15	0.03	0.02	4.0	40	14		国道266号線0.06km	無	無	150	無	無
33	亀川	亀川	友尻	亀場	友尻	0.13	0.05	0.05	8.0	26	9		友尻警報局	無	無	150	無	無
34	亀川	亀川	長野	栢宇土町	長野	0.70	0.21	0.10	15.0	9	3		栢宇土町長野自治会館	無	無	150	無	無
35	亀川	亀川	大迫	栢宇土町	大迫	0.15	0.02	0.01	15.0	26	9		国道266号線0.1km	無	無	150	無	無

土石流危険溪流(Ⅰ)一覧表

【人家 5 戸以上】

番号	水系名	河川名	溪流名	町名	字名	溪流長	流域面積	発生流域面積	川幅	人口	人家戸数	災害弱者 関連施設者	公共施設 以外等の	砂防施設 の有無	土石流災害	警戒避難 基準雨量	安全な避難 場所	砂防指定 地
36	亀川	亀川	宇津木川	栢宇土町	宇津木	0.55	0.48	0.27	15.0	54	19		宇津木自治公民館,国道266号線0.15km	有1	無	150	無	有
37	亀川	亀川	大地1	栢宇土町	大地	0.16	0.06	0.05	15.0	9	3		市立栢宇土小学校,国道266号線0.09km	無	無	150	無	無
38	亀川	亀川	迫	栢宇土町	迫	0.53	0.08	0.02	5.0	0	0		迫自治公民館	無	無	150	無	無
39	亀川	亀川	大野	栢宇土町	大野	1.28	0.77	0.48	6.0	3	1		NTT道目木電話中継室,国道266号線0.05km	無	無	150	無	無
40	亀川	亀川	大地南	栢宇土町	大地	1.35	1.27	0.56	8.0	26	9		国道266号線0.2km	有1	無	150	無	有
41	亀川	宇土川	宇土	亀場町	宇土	0.88	0.39	0.20	6.0	23	8			無	無	150	無	無
42	亀川	宇土川	食場	亀場町	食場	0.39	0.06	0.03	8.0	97	34		国道266号線0.16km	無	無	150	無	無
43	方原川	方原川	寺中1	楠浦町	寺中	0.49	0.16	0.12	2.0	23	8		県道278号線0.09km	無	無	150	無	無
44	方原川	方原川	寺中2	楠浦町	寺中	0.20	0.04	0.03	1.3	17	6		県道278号線0.04km	無	無	150	無	無
45	方原川	方原川	横頭1	楠浦町	横頭	0.68	0.38	0.29	2.0	48	17		県道278号線0.09km	有2	無	150	無	無
46	方原川	方原川	方原上	楠浦町	方原上	0.16	0.03	0.01	1.0	9	3		方原自治公民館,県道278号線0.06km	無	無	150	無	無
47	方原川	方原川	方原(東)	楠浦町	方原上	0.85	0.39	0.12	3.0	14	5		県道278号線0.18km	無	無	150	無	無
48		大平川	大平	楠浦町	大平	1.85	0.70	0.13	2.0	17	6			有1	無	150	無	有
49			観音	楠浦町	観音	0.37	0.10	0.03	1.5	14	5		観音区自治公民館	無	無	150	無	無
50	大宮地川	中岳川	中岳1	宮地岳町	中岳	0.26	0.04	0.03	6.0	6	2		中岳自治公民館,国道266号線0.03km	無	無	150	無	無
51		間伏川	間伏1	志柿町	間伏	0.08	0.03	0.01	10.0	11	4		間伏区自治公民館	無	無	150	無	無
52		間伏川	間伏2	志柿町	間伏	1.15	0.72	0.30	15.0	34	12		間伏区自治公民館	有1	無	150	無	無
53	江川	江川	東宇土	志柿町	南宇土	0.51	0.08	0.01	6.0	17	6		東宇土公民館	無	無	150	無	無
54	江川	江川	宇土(東)	志柿町	宇土	0.30	0.06	0.05	10.0	14	5			無	無	150	無	無
55	江川	江川	宇土(中)	志柿町	宇土	0.39	0.07	0.05	7.5	14	5			無	無	150	無	無
56	江川	江川	宇土	志柿町	宇土	0.27	0.08	0.03	6.0	17	6			無	無	150	無	無
57	江川	江川	宇土(西)	志柿町	宇土	0.12	0.04	0.03	5.0	26	9		西宇土公民館	無	無	150	無	無
58	江川	江川	志柿	志柿町	志柿	0.26	0.07	0.06	10.0	23	8			無	無	150	無	無
59			野添	志柿町	野添	0.10	0.03	0.01	6.0	17	6			無	無	150	無	無
60			大松戸	志柿町	大松戸	0.72	0.20	0.05	10.0	26	9		ホテルあまくさ,国道324号線0.05km	無	無	150	無	無
61			城辺田1	志柿町	城辺田	0.19	0.06	0.02	6.0	6	2		民宿河丁,ビジネスホテル河丁,国道324号線0.08km	無	無	150	無	無
62			城辺田2	志柿町	城辺田	0.28	0.03	0.01	6.0	28	10		ホテルローレンス,国道324号線0.08km	無	無	150	無	無
63			瀬戸東	志柿町	城辺田	0.21	0.06	0.03	6.0	26	9		ホテルローレンス	無	無	150	無	無
64			瀬戸中	志柿町	城辺田	0.19	0.03	0.01	4.0	11	4		ホテルローレンス	無	無	150	無	無
65			城辺田3	志柿町	城辺田	0.37	0.17	0.10	10.0	0	0		市立本渡衛生センター,国道324号線0.06km	無	無	150	無	無
66			瀬戸(北)	志柿町	城辺田	0.07	0.03	0.02	4.0	116	41		民宿武田,HOTEL77,国道324号線0.16km	無	無	150	無	無
67			瀬戸(中)	瀬戸町	瀬戸	0.21	0.05	0.05	7.0	179	63	市立瀬戸幼稚園	市立瀬戸小学校,志柿町公民館瀬戸分館	無	無	150	無	無
68			加志	瀬戸町	加志	0.13	0.04	0.01	2.0	23	8		市立瀬戸小学校	無	無	150	無	無
69			仲の浦1	志柿町	仲の浦	0.36	0.06	0.02	5.0	20	7			無	無	150	無	無

土石流危険溪流(Ⅰ)一覧表

【人家 5 戸以上】

番号	水系名	河川名	溪流名	町名	字名	溪流長	流域面積	発生流域面積	川幅	人口	人家戸数	災害連署施設者	左記以外等の	砂防施設有無	土石流災害	警戒避難基準雨量	安全な避難場所	砂防指定地
																(mm)		
						(km)	(km <sup>2</sup> )	(km <sup>2</sup> )	(m)	(人)	(戸)							
70			知が崎1	志柿町	知が崎	0.23	0.11	0.01	10.0	6	2	本渡ひまわり保育園 児童福祉施設 社会福祉法人		無	無	150	無	無
71			知が崎2	志柿町	知が崎	0.04	0.01	0.00	2.0	0	0	本渡ひまわり保育園 児童福祉施設 社会福祉法人		無	無	150	無	無
72			知が崎3	志柿町	知が崎	0.05	0.01	0.00	3.0	6	2	本渡ひまわり保育園 児童福祉施設 社会福祉法人		無	無	150	無	無
73		小手川	前小手	下浦町	前小手	0.45	0.21	0.10	10.0	17	6			無	無	150	無	無
74			本郷	下浦町	本郷	0.40	0.09	0.04	7.0	11	4		国道266号線0.05km	無	無	150	無	無
75			村	下浦町	村	0.59	0.08	0.01	10.0	26	9		国道266号線0.08km	無	無	150	無	無
76		湯貫川	湯貫川4	下浦町	湯貫	0.41	0.15	0.03	10.0	3	1		湯貫自治公民館	無	無	150	無	無
77			金焼二	下浦町	金焼二	0.16	0.02	0.00	10.0	11	4		集会場	無	無	150	無	無
78			金焼三	下浦町	金焼三	0.80	0.10	0.02	12.0	17	6			無	無	150	無	無
79	—	測ヶ浦川	測浦(上)	牛深町	測浦	0.35	0.10	0.09	0.8	102	39			無	無	150	須口公園	無
80	—	測ヶ浦川	測浦(中)	牛深町	測浦	0.85	0.23	0.21	1.1	409	157		消防格納庫,天草温泉旅館 主要地方道牛深天草線0.13km	無	無	150	須口公園	無
81	—	—	測浦(下)	牛深町	測浦	0.32	0.09	0.08	1.0	89	34		牛深中学校,主要地方道牛深天草線0.08km	無	無	150	須口公園	無
82	—	—	鬼塚	牛深町	鬼塚	0.35	0.08	0.07	0.3	86	33	しろはと保育園 児童福祉施設 社会福祉法人	主要地方道牛深天草線0.08km	無	無	150	鬼塚公民館	無
83	—	—	岡	牛深町	岡	0.04	0.01	0.01	0.4	13	5			無	無	150	むつみ公園	無
84	—	—	東岡	牛深町	岡	0.35	0.07	0.06	0.3	154	59	愛隣幼稚園 幼稚園 学校法人	国道266号線0.09km	有	無	150	山王コミュニティセンター	有
85	—	—	諏訪迫	牛深町	諏訪迫	0.29	0.06	0.04	0.9	146	56		国道266号線0.1km	無	無	150	老人福祉センター	無
86	—	—	新久玉第一	久玉町	新久玉	0.45	0.12	0.10	0.8	117	45	ケアセンター鶴丸 老人福祉施設 医療法人,小松医院 医療提供施設 医療法人	国道266号線0.12km	無	無	150	総合体育館	無
87	—	—	新久玉第二	久玉町	新久玉	0.29	0.03	0.03	0.8	39	15		国道266号線0.09km	無	無	150	総合体育館	無
88	—	—	吉田	久玉町	吉田	0.31	0.06	0.05	0.7	50	19			無	無	150	正光寺	無
89	久玉川	久玉川	久玉(1)	久玉町	久玉	0.71	0.16	0.05	0.8	107	41		国道266号線0.11km	無	無	150	くたまふれあいセンター	無
90	久玉川	久玉川	久玉(2)	久玉町	久玉	0.24	0.04	0.02	0.9	63	24			無	無	150	くたまふれあいセンター	無
91	久玉川	久玉川	寺山(下)	久玉町	寺山	0.88	0.48	0.40	1.7	81	31	久玉保育園 児童福祉施設法人,コミュニティー児童館 児童福祉施設 法人,子育て支援センター 児童福祉施設 法人	国道266号線0.12km	有	無	150	くたまふれあいセンター	有
92	久玉川	久玉川	寺山(上)	久玉町	寺山	0.85	0.14	0.12	2.2	76	29	久玉保育園 児童福祉施設法人,コミュニティー児童館 児童福祉施設 法人,子育て支援センター 児童福祉施設 法人	国道266号線0.12km	無	無	150	くたまふれあいセンター	無
93	久玉川	久玉川	久玉(3)	久玉町	久玉	0.26	0.04	0.03	1.4	52	20		久玉小学校,久玉公民館	無	無	150	くたまふれあいセンター	無
94	—	—	大の浦	久玉町	大の浦	0.28	0.02	0.02	1.0	23	9			無	無	150	大の浦公民館	無
95	—	—	山の浦(1)	久玉町	山の浦	0.62	0.32	0.27	1.4	47	18		消防格納庫,主要地方道本渡牛深線0.15km	無	無	150	旧山の浦小学校	無
96	—	—	山の浦(2)	久玉町	山の浦	0.39	0.14	0.14	1.4	125	48		山の浦簡易郵便局,山之浦生活改善センター,主要地方道本渡牛深線0.12km	無	無	150	旧山の浦小学校	無
97	—	—	山の浦(3)	久玉町	山の浦	0.31	0.08	0.08	1.3	99	38		山の浦簡易郵便局,主要地方道本渡牛深線0.08km	無	無	150	旧山の浦小学校	無
98	—	—	山の浦(4)	深海町	山の浦	0.23	0.05	0.05	0.7	91	35		山の浦簡易郵便局,主要地方道本渡牛深線0.07km	無	無	150	旧山の浦小学校	無
99	—	—	山の浦(5)	深海町	山の浦	0.30	0.04	0.04	0.6	31	12		主要地方道本渡牛深線0.09km	無	無	150	旧山の浦小学校	無
100	—	—	山の浦(8)	深海町	山の浦	0.74	0.70	0.15	1.6	5	2	なぎさ寮 知的障害者施設市	主要地方道本渡牛深線0.05km	無	無	150	旧山の浦小学校	無
101	—	—	山の浦(9)	深海町	山の浦	0.34	0.08	0.08	0.7	5	2	なぎさ寮 知的障害者施設市	主要地方道本渡牛深線0.06km	無	無	150	旧山の浦小学校	無



土石流危険溪流(Ⅰ)一覧表

【人家 5 戸以上】

番号	水系名	河川名	溪流名	町名	字名	溪流長 (km)	流域面積 (km <sup>2</sup> )	発生流域面積 (km <sup>2</sup> )	川幅 (m)	人口 (人)	人家戸数 (戸)	災害 連 害 者 者	公 左 共 記 以 設 外 等 の	砂 防 施 設 有 無	土 石 流 災 害	警 戒 避 難 基 準 雨 量  (mm)	安 全 な 避 難 場 所	砂 防 指 定 地
102	—	—	山の浦(10)	深海町	山の浦	0.34	0.05	0.05	1.2	5	2	なぎさ寮 知的障害者施設 市	主要地方道本渡牛深線0.06km	無	無	150	旧山の浦小学校	無
103	—	—	山の浦(11)	深海町	山の浦	0.41	0.08	0.08	1.3	5	2	なぎさ寮 知的障害者施設 市		無	無	150	旧山の浦小学校	無
104	—	—	測上	深海町	測上	0.59	0.14	0.14	1.1	26	10		主要地方道本渡牛深線0.11km	無	無	150	無	無
105	大山川	大山川	浅海(下)	深海町	浅海	0.52	0.10	0.08	0.9	63	24		主要地方道本渡牛深線0.07km	無	無	150	無	有
106	—	—	浅海(中)	深海町	浅海	0.27	0.06	0.06	0.9	81	31		浅海簡易郵便局,円光寺,主要地方道本渡牛深線0.08km	無	無	150	無	無
107	—	—	浅海(上)	深海町	浅海	0.39	0.08	0.07	1.3	52	20		浅海生活改善センター,主要地方道本渡牛深線0.08km	無	無	150	無	無
108	浦河内川	浦河内川	中浦(下)	深海町	中浦	0.18	0.03	0.03	1.3	23	9		県道深海線0.08km	無	無	150	浦河内公民館	無
109	中の迫川	中の迫川	中浦(中)	深海町	中浦	0.55	0.14	0.13	2.4	0	29		中の迫生活改善センター,主要地方道本渡牛深線0.07km	無	無	150	旧深海中学校	無
110	中の迫川	中の迫川	中浦(上)	深海町	中浦	1.06	0.53	0.50	1.6	0	26		中の迫生活改善センター,主要地方道本渡牛深線0.08km	有1	無	150	旧深海中学校	有
111	深海川	深海川	東多々良(西)	深海町	東多々良	0.88	0.42	0.40	1.8	99	38		深海小学校,つるや旅館,旅館松屋,公民館,深海郵便局,深海駐在所,天草市役所牛深支所,深海出張所,消防格納庫,深海電話交換局,主要地方道本渡牛深線0.09km	有2	無	150	深海八幡宮	有
112	深海川	深海川	東多々良(東)	深海町	東多々良	0.49	0.21	0.21	1.2	188	72	ふかみ保育園 児童福祉施設	旅館利恵,主要地方道本渡牛深線0.12km	無	無	150	舟津公民館	無
113	—	—	下平(下)	深海町	下平	0.77	0.23	0.21	1.9	31	12		主要地方道本渡牛深線0.14km	有1	無	150	深海町下平生き生きふれあい館	有
114	—	—	下平(中)	深海町	下平	0.67	0.25	0.24	2.5	34	13		主要地方道本渡牛深線0.07km	無	無	150	深海町下平生き生きふれあい館	無
115	下平川	下平川	下平(上)	深海町	下平	0.85	0.62	0.50	2.7	34	13		主要地方道本渡牛深線0.07km	無	無	150	深海町下平生き生きふれあい館	無
116	早浦川	内の原川	松山	久玉町	松山	1.19	0.50	0.29	1.6	42	16			無	無	150	旧内の原小学校	無
117	高取川	高取川	早浦(中)	二浦町	早浦	0.50	0.06	0.05	0.9	18	7			無	無	150	早浦地区生活改善センター	無
118	高取川	—	早浦第一	二浦町	早浦	0.44	0.10	0.09	1.3	18	7			無	無	150	早浦地区生活改善センター	無
119	高取川	高取川	早浦(上)	二浦町	早浦	0.35	0.09	0.08	0.7	18	7			無	無	150	早浦地区生活改善センター	無
120	亀浦川	亀浦川	早浦(下)	二浦町	早浦	0.37	0.05	0.05	0.7	26	10			無	無	150	早浦地区生活改善センター	無
121	亀浦川	—	春道(上)	二浦町	春道	0.31	0.06	0.05	1.3	0	0	牛深保養院 医療提供施設 医療法人	主要地方道牛深天草線0.03km	無	無	150	旧魚浦中学校	無
122	亀浦川	—	春道(下)	二浦町	春道	0.45	0.05	0.05	0.8	0	0	牛深保養院 医療提供施設 医療法人	主要地方道牛深天草線0.03km	無	無	150	旧魚浦中学校	無
123	—	—	亀浦(上)	二浦町	亀浦	0.40	0.14	0.11	1.0	26	10		消防格納庫	無	無	150	二浦地区多目的施設	無
124	—	—	亀浦(下)	二浦町	亀浦	0.74	0.21	0.20	2.5	29	11		主要地方道牛深天草線0.09km	無	無	150	二浦地区多目的施設	無
125	—	—	椎場(上)	二浦町	椎場	0.56	0.36	0.30	1.8	16	6			無	無	150	二浦地区多目的施設	無
126	—	—	池田第一	魚貴町	池田	0.50	0.13	0.13	2.4	3	1		魚貴町池田いきいきふれあい館	無	無	150	魚貴崎レスハウス	無
127	—	—	池田第二	魚貴町	池田	0.61	0.04	0.04	1.0	3	1		魚貴町池田いきいきふれあい館	無	無	150	魚貴崎レスハウス	無
128	桜川	桜川	福津第一	魚貴町	福津	0.72	0.12	0.11	1.7	16	6		福津生活改善センター	無	無	150	無	無
129	桜川	桜川	福津第三	魚貴町	福津	0.28	0.05	0.04	1.2	13	5		福津生活改善センター,十五社	無	無	150	無	無
130	桜川	桜川	福津	魚貴町	福津	0.14	0.01	0.01	0.5	26	10			無	無	150	無	無
131	—	新町川	魚貴	魚貴町	魚貴	1.22	0.60	0.53	2.2	117	45		魚貴小学校,主要地方道牛深天草線0.08km	無	無	150	無	有
132	—	新町川	魚貴第一	魚貴町	魚貴	0.54	0.11	0.11	1.4	44	17		魚貴小学校	無	無	150	無	無
133	—	新町川	魚貴第二	魚貴町	魚貴	0.81	0.28	0.24	1.3	44	17		魚貴小学校	無	無	150	無	無
134	—	—	黒石	魚貴町	黒石	0.23	0.05	0.05	0.6	44	17			無	無	150	無	無

土石流危険溪流(Ⅰ)一覧表

【人家 5 戸以上】

番号	水系名	河川名	溪流名	町名	字名	溪流長	流域面積	発生流域面積	川幅	人口	人家戸数	災害弱者 関連施設者	左記以外等の 公共施設等	砂防施設有無	土石流災害	警戒避難基準雨量	安全な避難場所	砂防指定地
135	—	—	茂串	牛深町	茂串	0.93	0.41	0.36	1.6	190	73		消防格納庫,茂串簡易郵便局,茂串公民館,主要地方道牛深天草線0.13km	無	無	150	須口公園	無
136	—	楠甫川	楠甫1	有明町	楠甫	0.10	0.01	0.01	0.5	0	0		上天草衛生施設組合衛生センター	無	無	150	無	無
137	—	江の浦川	下村	有明町	下村	0.10	0.06	0.03	0.5	0	0		楠甫公民館,有明町役場楠甫支所	無	無	150	無	無
138	—	江の浦川	江の浦谷	有明町	江の浦	0.16	0.03	0.02	3.0	9	3		江の浦集会所,県道59号線60m	無	無	150	楠甫小学校	無
139	楠甫川	中津浦川	中津浦谷	有明町	中津浦	0.19	0.03	0.03	0.8	36	12		中津浦地区集会所	無	無	150	楠甫小学校	無
140	楠甫川	山浦川	第二山浦谷	有明町	山浦	0.22	0.05	0.05	4.0	15	5			無	無	150	楠甫小学校	無
141	楠甫川	楠甫川	楠迫川	有明町	下毛	0.63	0.28	0.12	2.0	21	7		県道59号線110m	無	無	150	楠甫小学校	無
142	楠甫川	楠甫川	釜谷	有明町	下毛	0.18	0.05	0.01	1.5	27	9		県道59号線70m	無	無	150	楠甫小学校	無
143	楠甫川	楠甫川	小畦谷	有明町	小畦谷	0.06	0.03	0.02	0.5	15	5		県道59号線50m	無	無	150	大楠小学校	無
144	—	迫川	迫川	有明町	大浦	0.03	0.01	0.01	0.5	30	10		白当集会所	無	無	150	大浦公民館	無
145	—	馬越川	馬越川	有明町	赤崎	0.15	0.02	0.01	1.0	9	3		民宿ちどり荘,民宿秀丸荘,国道324号線40m	無	無	150	赤崎小学校	無
146	—	東迫川	東迫川	有明町	山浦	1.03	0.60	0.26	4.0	27	9		山浦集会所	有	無	150	無	有
147	—	東迫川	東迫川左支川	有明町	山浦	0.42	0.22	0.11	2.0	24	8		山浦集会所	無	無	150	無	無
148	—	東迫川	園田谷	有明町	赤崎	0.21	0.02	0.02	2.0	15	5			無	無	150	赤崎小学校	無
149	—	西迫川	赤崎川1	有明町	赤崎	0.08	0.01	0.01	1.5	21	7		六区公民館	無	無	150	無	無
150	—	西迫川	開田谷	有明町	開田	0.18	0.05	0.03	0.5	12	4		有明町公民館開田分館	無	無	150	無	無
151	—	西迫川	鳥越川	有明町	開田	0.73	0.42	0.20	3.0	15	5		有明町公民館開田分館	有	無	150	無	有
152	—	赤崎川	赤崎川2	有明町	赤崎	0.15	0.02	0.00	0.5	27	9		天草消防組合有明分署,国道324号線70m	無	無	150	無	無
153	—	下津江川	下津江谷	有明町	下津江	0.13	0.02	0.00	0.5	18	6		民宿まるみや,NTT赤崎電話交換局,国道324号線60m	無	無	150	下津江センター	無
154	上津浦川	稗田川	第二向村谷	有明町	向村	0.12	0.02	0.02	0.5	9	3		有明町公民館,282号線70m	無	無	150	無	無
155	上津浦川	稗田川	第三向村谷	有明町	向村	0.08	0.04	0.03	0.8	15	5		上津浦公民館	無	無	150	無	無
156	上津浦川	稗田川	第四向村谷	有明町	向村	0.10	0.03	0.02	1.0	36	12		浄閑山法林寺	無	無	150	無	無
157	上津浦川	上津浦川	江河内川	有明町	晩田	2.00	1.02	0.35	4.0	15	5			無	無	150	無	有
158	上津浦川	上津浦川	上津浦川	有明町	晩田	0.97	1.14	0.30	3.0	36	12			無	無	150	無	有
159	上津浦川	上津浦川	山川川	有明町	山川	0.57	0.15	0.04	4.0	15	5		県道282号線150m	無	無	150	浦和小学校	無
160	下津浦川	下津浦川	権六谷1	有明町	権六	0.12	0.04	0.02	0.8	12	4		有明西中学校	無	無	150	無	無
161	下津浦川	山浦川	長尾川	有明町	山浦	1.12	0.44	0.19	4.0	6	2		公民館	無	無	150	無	無
162	下津浦川	山浦川	山浦川	有明町	山浦	0.42	0.79	0.57	3.0	15	5			有	無	150	無	有
163	下津浦川	萩の平川	宮本谷	有明町	宮本	0.25	0.08	0.06	1.0	15	5		公民館,県道282号線80m	無	無	150	下津浦公民館	無
164	下津浦川	萩の平川	草摘川	有明町	萩の平	0.85	0.32	0.22	3.0	27	9			有	無	150	無	有
165	下津浦川	萩の平川	ヤマンド	有明町	萩の平	0.61	0.22	0.11	2.0	15	5		県道282号線70m	無	無	150	無	無
166	下津浦川	下津浦川	権六谷2	有明町	拂田	0.19	0.04	0.01	2.0	15	5			無	無	150	無	無
167	—	福井田川	山仁田川	有明町	小島子	0.72	0.17	0.08	2.0	15	5			無	無	150	小島子上公民館	無
168	—	福井田川	桑鶴川	有明町	小島子	0.17	0.04	0.01	0.8	15	5			無	無	150	小島子上公民館	無

土石流危険溪流(Ⅰ)一覧表

【人家 5 戸以上】

番号	水系名	河川名	溪流名	町名	字名	溪流長	流域面積	発生流域面積	川幅	人口	人家戸数	関連災害 連施弱者	左記以外 の公共施設等	砂防施設 の有無	土石流災害	警戒避難 基準雨量	安全な避難 場所	砂防指定 地
						(km)	(km <sup>2</sup> )	(km <sup>2</sup> )	(m)	(人)	(戸)					(mm)		
169	-	鷺口川	鷺口川	有明町	鷺口	1.13	0.38	0.08	4.0	36	12			無	無	150	無	有
170	-	-	割石谷	御所浦町	割石	0.08	0.05	0.03	2	0	0		御所浦北小学校,御所浦北 中学校	無	無	150	無	無
171	-	-	杉浦谷	御所浦町	与一ヶ浦	0.07	0.04	0.04	2	86	29	御所浦町北診療所 医療提 供施設 御所浦町	杉浦区自治公民館	無	有	150	無	無
172	-	-	与一が浦谷	御所浦町	与一ヶ浦	0.03	0.03	0.03	1	39	13			無	無	150	無	無
173	-	-	浦谷	御所浦町	与一ヶ浦	0.08	0.02	0.02	2	27	9		御所浦北簡易郵便局	無	無	150	無	無
174	-	-	与一が浦	御所浦町	与一ヶ浦	0.05	0.02	0.02	1	24	8		崎浦公民館	無	無	150	無	無
175	-	-	横浦谷	御所浦町	横浦	0.05	0.05	0.05	1	50	17			無	無	150	無	無
176	-	-	三蔵が迫	御所浦町	横浦	0.08	0.01	0.01	1	47	16		横浦島コミュニティセンター	無	無	150	無	無
177	-	-	打越谷	御所浦町	牧島	0.3	0.11	0.05	2	18	6			無	無	150	無	無
178	-	-	柁の木谷B	御所浦町	柁木	0.03	0.02	0.02	1	30	10			無	無	150	無	無
179	-	-	柁の木谷	御所浦町	柁本	0.07	0.03	0.03	1	24	8			無	無	150	無	無
180	-	-	森の迫	御所浦町	柁本	0.04	0.03	0.03	1	47	16			無	無	150	無	無
181	-	-	中の迫	御所浦町	柁本	0.04	0.02	0.02	1	45	15			無	無	150	無	無
182	-	-	第一柁本谷	御所浦町	柁本	0.03	0.02	0.02	2	18	6			無	無	150	無	無
183	-	-	第二柁本谷	御所浦町	柁本	0.07	0.02	0.02	1	21	7			無	無	150	無	無
184	-	-	長浦川	御所浦町	長浦	0.3	0.25	0.11	2	12	4		牧島小学校	無	無	150	無	無
185	-	-	ナギ迫	御所浦町	長浦	0.16	0.08	0.03	2	6	2		牧島小学校	有1	無	150	無	無
186	-	-	榎の浦1	御所浦町	榎の浦	0.06	0.03	0.03	1	3	1		ペンション	無	無	150	無	無
187	-	-	榎の浦2	御所浦町	榎の浦	0.38	0.18	0.05	3	18	6		長浦公民館	無	無	150	無	無
188	-	-	榎の浦3	御所浦町	榎の浦	0.35	0.04	0.02	2	18	6		長浦公民館	無	無	150	無	無
189	-	-	大岩谷	御所浦町	嵐口	0.07	0.02	0.02	1	27	9		県道333号線0.08km	無	無	150	無	無
190	-	-	第二大岩谷	御所浦町	嵐口	0.14	0.03	0.03	1	27	9		県道333号線0.12km	無	無	150	無	無
191	-	-	第二古場谷	御所浦町	嵐口	0.15	0.06	0.06	1	27	9		県道333号線0.08km	無	無	150	無	無
192	-	-	古場谷	御所浦町	嵐口	0.12	0.05	0.05	1	24	8		県道333号線0.09km	無	無	150	無	無
193	-	-	越地	御所浦町	越地	0.36	0.36	0.28	2	166	56		御所浦町公民館越地分館	有4	無	150	無	無
194	-	-	第一江の口谷	御所浦町	江の口	0.72	0.23	0.23	3	12	4		江の口ポンプ場	無	無	150	無	無
195	-	-	田の尻川	御所浦町	田の尻	0.6	0.43	0.4	3	12	4		外平地区公民館	無	無	150	無	無
196	-	-	烏帽子1	御所浦町	烏帽子	0.07	0.03	0.03	2	24	8			無	無	150	無	無
197	-	-	大浦1	御所浦町	大浦	0.07	0.02	0.02	1	30	10			無	無	150	無	無
198	-	-	大浦2	御所浦町	大浦	0.04	0.01	0.01	2	15	5			無	無	150	無	無
199	-	-	第二大浦谷	御所浦町	大浦	0.04	0.02	0.02	2	77	26			無	無	150	無	無
200	-	-	第一大浦谷	御所浦町	大浦	0.17	0.13	0.12	2	68	23			有3	有H12.8.18	150	無	有
201	-	-	第四眞浦谷	御所浦町	大浦	0.06	0.02	0.02	2	27	9		御所浦南小学校,県道333号 線0.07km	有2	無	150	無	無
202	-	-	第三眞浦谷	御所浦町	大浦	0.03	0.02	0.02	2	24	8		御所浦南小学校,県道333号 線0.07km	有1	無	150	無	無
203	-	-	第二眞浦谷	御所浦町	大浦	0.15	0.06	0.02	2	45	15		御所浦南小学校,県道333号 線0.07km	無	無	150	無	無

土石流危険溪流(Ⅰ)一覧表

【人家 5 戸以上】

番号	水系名	河川名	溪流名	町名	字名	溪流長	流域面積	発生流域面積	川幅	人口	人家戸数	災害弱者 関連施設者	公共施設 以外等の	砂防施設 の有無	土石流災害	警戒避難 基準雨量	安全な避難 場所	砂防指定地
204	—	—	第一眞浦谷	御所浦町	大浦	0.07	0.03	0.02	2	9	3		御所浦南小学校, 県道333号線0.06km	有1	無	150	無	有
205	—	—	大浦3	御所浦町	大浦	0.12	0.04	0.01	1	36	12		県道333号線0.06km	無	無	150	無	無
206	—	—	第二元浦谷	御所浦町	元浦	0.24	0.05	0.05	2	33	11		県道333号線0.05km	無	無	150	無	無
207	—	—	第一元浦谷	御所浦町	元浦	0.06	0.1	0.1	2	27	9		県道333号線0.04km	無	無	150	無	無
208	—	—	第三元浦谷	御所浦町	元浦	0.2	0.02	0.02	1	18	6		県道333号線0.07km	無	無	150	無	無
209	—	—	唐木崎川	御所浦町	唐木崎	0.41	0.55	0.42	3	30	10		県道333号線0.17km	無	無	150	無	無
210	—	—	御所浦迫	御所浦町	唐木崎	0.18	0.07	0.07	2	21	7		県道333号線0.02km	無	無	150	無	無
211	—	—	山の神谷	御所浦町	古屋敷	0.24	0.08	0.08	2	80	27		開発総合センター, 老人憩いの家, 県道333号線0.06km	無	無	150	無	無
212	—	—	古屋敷川	御所浦町	古屋敷	0.29	0.75	0.37	4	190	64		開発総合センター, 老人憩いの家, 県道333号線0.06km	有3	無	150	無	有
213	—	—	御所川	御所浦町	本郷	0.83	0.46	0.31	5	169	57		御所浦郵便局, 県道333号線0.09km	有1	無	150	無	無
214	—	—	洲の田川	御所浦町	州の田	0.9	0.69	0.43	5	80	30		御所浦中学校, 浄水場, 県道333号線0.12km	有1	無	150	無	有
215	砥石川	砥石川	砥石川	倉岳町	境目	1.8	0.69	0.23	5.5	232	78	くらたけ小松医院 医療提供施設 医療法人, 障がい者支援センター, リンク 障がい者支援施設 NPO法人	宮田第5分館, 倉岳郵便局, 国道266号線0.24km	有6	有S47.7.6	150	無	有
216	西ノ原川	西ノ原川	西ノ原川右支川	倉岳町	西ノ原	0.38	0.11	0.07	1.5	30	10		旅館ニューくらたけ, 国道266号線0.05km	有1	無	150	無	無
217	西ノ原川	西ノ原川	西ノ原川	倉岳町	西ノ原	0.54	0.17	0.14	4	151	51		旅館ニューくらたけ, 国道266号線0.05km	有1	有S47.7.6	150	無	無
218	宮田川	宮田川	宮田川	倉岳町	西ノ原	0.68	0.2	0.1	2	33	11		旅館ニューくらたけ, 水道施設, 国道266号線0.05km	有3	有S47.7.6	150	無	無
219	—	—	大宮田	倉岳町	大宮田	0.28	0.09	0.01	0.5	15	5		国道266号線0.05km	無	無	150	無	無
220	—	—	坂田川	倉岳町	小辻湯	0.67	0.28	0.17	4.5	30	10		国道266号線0.15km	有7	有S47.7.6	150	無	無
221	—	—	坂田川左支川	倉岳町	小辻湯	0.34	0.09	0.07	2	30	10		国道266号線0.15km	無	有S47.7.6	150	無	無
222	小島川	小島川	小島川	倉岳町	才津原	0.58	0.32	0.29	3	110	37		教良木地区才津原調整池, 宮田地区浄水槽, 水道施設, 国道266号線0.16km	有1	有S47.7.6	150	無	有
223	棚底川	棚底川	棚底川	倉岳町	山崎	1.2	1.17	0.89	4.5	18	6		水道施設, 国道266号線0.05km	有10	有S47.7.6	150	無	有
224	棚底川	棚底川	棚底川左支川	倉岳町	山崎	0.92	0.36	0.28	3.5	15	5		水道施設, 国道266号線0.05km	有7	有S47.7.6	150	無	有
225	南平川	南平川	南平川	倉岳町	南平	0.62	0.12	0.12	4	27	9		国道266号線0.08km	有2	有S47.7.6	150	無	有
226	—	—	柿戸川	倉岳町	中浦	0.79	0.12	0.12	4	48	16		国道266号線0.07km	有2	有S47.7.6	150	無	無
227	—	—	中浦川	倉岳町	中浦	0.3	0.07	0.07	4	30	10		国道266号線0.07km	有1	有S47.7.6	150	無	無
228	柿戸川	柿戸川	竿方川	倉岳町	中浦	0.42	0.08	0.08	4	42	14		国道266号線0.06km	有3	有S47.7.6	150	無	有
229	浦川	浦川	第一松尾谷	倉岳町	松尾	0.18	0.05	0.03	2	30	10			有2	有S47.7.6	150	無	無
230	浦川	浦川	第二松尾谷	倉岳町	松尾	0.17	0.07	0.07	3	15	5		光蓮寺	有2	有S47.7.6	150	無	無
231	浦川	浦川	平野	倉岳町	平野	0.1	0.03	0.02	1	15	5			無	有S47.7.6	150	無	無
232	浦川	浦川	中原谷	倉岳町	中原	0.29	0.05	0.04	1	24	8		浦三区中原分館, 正受庵, 浦小学校	無	有S47.7.6	150	無	無
233	浦川	浦川	中原	倉岳町	中原	0.11	0.02	0.01	1	3	1		東漸庵	無	有S47.7.6	150	無	無
234	浦川	名桐川	大谷川	倉岳町	大谷	1.06	0.27	0.19	3	27	9		県道59号線0.42km	有1	有S47.7.6	150	無	無
235	浦川	小浦川	小浦川右支川	倉岳町	小浦	1.16	0.31	0.1	4	9	3		浦四区小浦分館	有1	有S47.7.6	150	無	有
236	—	—	鳴川1	倉岳町	鳴川	0.43	0.17	0.11	4	3	1		鳴川公民館, 国道266号線0.08km	無	無	150	無	無

土石流危険溪流(Ⅰ)一覧表

【人家 5 戸以上】

番号	水系名	河川名	溪流名	町名	字名	溪流長	流域面積	発生流域面積	川幅	人口	人家戸数	関連災害弱者 関連施設者	左記以外等の 公共施設等	砂防施設有無	土石流災害	警戒避難基準雨量 (mm)	安全な避難場所	砂防指定地
						(km)	(km <sup>2</sup> )	(km <sup>2</sup> )	(m)	(人)	(戸)							
237	—	—	第二塩浜川	栖本町	塩浜	0.07	0.06	0.04	1	16	5			無	無	150	無	無
238	—	—	塩浜川	栖本町	塩浜	0.17	0.05	0.04	1	6	2		塩浜加圧所	無	有S47.6	150	無	無
239	—	—	梅津川右支川	栖本町	梅津	0.2	0.05	0.01	2	28	9		川下公民館, 県道283号線 0.08km	無	無	150	無	無
240	—	—	梅津川	栖本町	梅津	0.67	0.31	0.07	3	22	7		川下公民館, 国道266号線 0.04km, 県道283号線、0.08km	有1	無	150	無	無
241	—	—	梅津川右支川	栖本町	梅津	0.39	0.09	0	2	19	6		国道266号線0.08km, 県道283 号線、0.08km	無	無	150	無	無
242	白洲川	白洲川	寺迫川	栖本町	上久保	0.2	0.04	0.04	1	19	6			無	無	150	栖本小学校	無
243	白洲川	白洲川	松尾川	栖本町	松尾	0.25	0.11	0	1	28	9			無	無	150	栖本小学校	無
244	河内川	権現地川	権現地川	栖本町	打田下	0.71	0.24	0.06	2	19	6		県道34号線0.06km	有1	無	150	栖本小学校	無
245	河内川	大工の浦川	大工の浦川	栖本町	打田中	0.55	0.61	0.25	3	28	9		県道34号線0.2km	有1	無	150	栖本小学校	有
246	河内川	河内川	五反田川	栖本町	打田上	0.22	0.04	0.04	2	31	10		県道34号線0.12km	有1	有S47.6	150	栖本小学校	有
247	河内川	小ヶ倉川	小倉川	栖本町	大平	1.55	0.96	0.3	5	9	3		中河内公民館, 県道34号線 0.11km	有9	有S47.6	150	河内小学校	有
248	河内川	河内川	大平1	栖本町	大平	0.26	0.04	0.02	1	3	1		栖本町公民館, 町立体育館, 県道34号線0.07km	無	無	150	無	有
249	河内川	河内川	麦田原川右支川	栖本町	麦田原	0.32	0.08	0.02	1	19	6		県道34号線0.08km, 県道282 号線、0.04km	無	無	150	無	無
250	河内川	宮川	宮川	栖本町	竹内	1.55	0.65	0.1	4	63	20		県道34号線0.37km	有1	有S47.6	150	無	有
251	アミダ川	アミダ川	アミダ川	栖本町	古江	1.95	1	0.46	5	19	6			有2	有S47.6	150	無	有
252	稚児崎川	稚児崎川	稚児崎川	栖本町	春	2.05	0.7	0.1	5	22	7		国道266号線0.03km	有4	有S47.6	150	無	有
253	大宮地川	大宮地川	浪床1	新和町	浪床	0.86	0.62	0.13	5.0	19	6		公民館分館	有1	無	150	無	無
254	大宮地川	碓石川	早田	新和町	早田	0.31	0.08	0.00	2.5	16	5		碓石郵便局, 県道326号線 0.06km	無	無	150	無	無
255	大宮地川	碓石川	碓石上2	新和町	碓石上	0.09	0.01	0.01	1.5	16	5		県道326号線0.04km	無	無	150	無	無
256	大宮地川	碓石川	碓石下2	新和町	碓石下	0.35	0.07	0.02	1.5	16	5		農業構造改善センター, 県道 326号線0.16km	無	無	150	無	無
257	大宮地川	碓石川	大淵1	新和町	大淵	0.19	0.07	0.03	2.0	19	6		県道326号線0.06km	無	無	150	無	無
258	大宮地川	大宮地川	中浪3	新和町	中浪	0.30	0.15	0.07	2.0	19	6			無	無	150	無	無
259	大宮地川	大宮地川	八幡1	新和町	八幡	0.22	0.23	0.21	2.5	3	1		公民館	有1	無	150	無	無
260	流合川	流合川	棒の鶴(東)	新和町	棒の鶴	0.93	0.20	0.06	1.8	45	14		県道289号線0.17km	無	無	150	無	無
261	流合川	流合川	棒の鶴(西)	新和町	棒の鶴	0.67	0.17	0.06	3.5	45	14		県道289号線0.15km	無	無	150	無	無
262	流合川	流合川	棒の鶴(東)	新和町	棒の鶴	0.11	0.03	0.02	0.5	16	5			無	無	150	無	無
263	流合川	流合川	小宮地	新和町	小宮地	0.26	0.05	0.00	1.0	26	8			無	無	150	無	無
264	流合川	切越川	切越(南)	新和町	切越	0.55	0.23	0.11	1.5	42	13			無	無	150	無	無
265	流合川	切越川	切越(北)	新和町	切越	0.39	0.12	0.08	1.5	65	20			無	無	150	無	無
266	流合川	流合川	久保	新和町	久保	0.35	0.14	0.07	1.8	6	2		新和町久保加圧所	無	無	150	無	無
267	流合川	流合川	寒の平(南)	新和町	寒の平	0.33	0.12	0.06	1.5	26	8			無	無	150	無	無
268		浜田川	浜田	新和町	大多尾	0.33	0.06	0.03	1.8	65	20		大多尾小学校(体育館)	無	無	150	無	無
269		松尾川	松尾(東)	新和町	大多尾	0.22	0.06	0.06	10.0	90	28			有1	無	150	無	無
270			松尾(西)	新和町	大多尾	0.18	0.04	0.02	1.3	16	5		県道289号線0.07km	無	無	150	無	無
271		棚田川	棚田	新和町	大多尾	0.56	0.21	0.07	2.0	36	11		新和町役場(大多尾出張 所), 県道289号線0.38km	有1	無	150	無	有

土石流危険溪流(Ⅰ)一覧表

【人家 5 戸以上】

番号	水系名	河川名	溪流名	町名	字名	溪流長	流域面積	発生流域面積	川幅	人口	人家戸数	災害弱者 関連施設者	左記以外 の施設等	砂防施設有無	土石流災害	警戒避難基準雨量	安全な避難場所	砂防指定地
272			上大多尾	新和町	大多尾	0.11	0.09	0.06	1.8	236	73		浦方地区公民館	無	無	150	無	無
273		春野川	下大多尾(北)	新和町	下大多尾	0.51	0.19	0.08	2.3	48	15		下大多尾農業構造改善センター	無	無	150	無	無
274		春野川	下大多尾(南)	新和町	下大多尾	0.64	0.36	0.23	2.5	45	14			有1	無	150	無	有
275		春野川	下大多尾	新和町	下大多尾	0.55	0.27	0.02	3.0	39	12		下大多尾加圧所	無	無	150	無	無
276		立川川	立川	新和町	立	0.73	0.40	0.12	4.0	19	6			有1	無	150	無	無
277		高根川	高根	新和町	高根	0.40	0.08	0.05	1.5	26	8			無	無	150	無	無
278		赤崎川	赤崎1	新和町	赤崎	0.65	0.16	0.11	1.8	16	5			無	無	150	無	無
279			赤崎2	新和町	赤崎	0.39	0.12	0.02	2.0	36	11			有1	無	150	無	有
280			宮地浦1	新和町	宮地浦	0.66	0.42	0.25	3.5	19	6			有5	無	150	無	無
281			宮地浦2	新和町	宮地浦	0.25	0.07	0.03	2.0	29	9			無	無	150	無	無
282	宇土川	宇土川	中田1	新和町	中田	0.17	0.08	0.05	1.5	16	5			無	無	150	無	無
283	中田川	中田川	村中3	新和町	村中	0.10	0.02	0.02	1.5	6	2		村中集荷農事集会所, 県道326号線0.05km	無	無	150	無	無
284			大島	五和町	大島	0.21	0.03	0.00	4.0	27	9			無	無	169	大島分校公民館	無
285			古里川	五和町	鬼池 大島	0.36	0.11	0.01	3.0	45	15		国道324号0.10km	無	無	169	大島分校公民館	無
286	内野川	内野川	中須	五和町	二江 中須	0.29	0.08	0.05	5.0	57	19			無	無	169	二江保育所	無
287	内野川	荒川	若藪	五和町	荒河内 若藪	2.00	1.14	0.68	5.0	21	7		田代公民館	有1	無	169	無	無
288	内野川	荒川	田代-2	五和町	荒河内 田代	0.20	0.03	0.03	5.0	0	0		田代公民館, 市道田代線0.15km	無	無	169	無	無
289	内野川	荒川	荒河内	五和町	荒河内 荒河内	0.52	0.15	0.05	2.0	21	7		観音寺	無	無	169	無	無
290	内野川	内野川	中ノ井手	五和町	井手 中ノ井手	0.31	0.06	0.01	5.0	15	5			無	無	169	手野小学校	無
291		弥太郎川	弥太郎川	五和町	二江 二江	1.45	0.68	0.16	4.0	208	69		二江小学校, 西三公民館, 上方公民館, 観音堂, 国道324号0.20km, 本渡五和線、0.25km,	有1	無	169	無	無
292	下津深江川	下津深江川	下石立(新)	天草町	福連木 下石立	0.23	0.04	0.02	5.0	16	6		国道324号0.07km	無	無	169	無	無
293	下津深江川	下津深江川	下石立(下)	天草町	福連木 下石立	0.27	0.08	0.06	3.0	16	6			有1	無	169	無	無
294	下津深江川	下津深江川	下石立(上)	天草町	福連木 下石立	0.22	0.03	0.01	3.0	16	6			無	無	169	無	無
295	下津深江川	下津深江川	下石立	天草町	福連木 下石立	0.82	0.33	0.20	4.0	13	5		コクリョウ公民館, 石立神社	無	無	169	無	無
296	下津深江川	下津深江川	上石立	天草町	福連木 福連木	0.43	0.09	0.09	2.0	13	5			無	無	169	無	無
297	下津深江川	下津深江川	村中(中)	天草町	福連木 村中	0.16	0.02	0.01	4.0	19	7		福連木小学校, 郵便局	無	無	169	福連木支所	無
298	下津深江川	下津深江川	村中(下)	天草町	福連木 村中	0.09	0.01	0.01	6.0	13	5			無	無	169	福連木支所	無
299	下津深江川	下津深江川	村中	天草町	福連木 村中	0.25	0.04	0.02	2.0	0	0		電話交換施設	無	無	169	無	無
300	下津深江川	下津深江川	志田原川	天草町	福連木 志田原	0.71	0.23	0.19	2.0	24	9		志田原公民館	有1	無	169	無	有
301	下津深江川	下津深江川	下田北-1	天草町	下田北 下田北	0.41	0.06	0.06	3.0	0	0		下田北小学校	無	無	169	無	無
302	下津深江川	下津深江川	山川	天草町	下田北 宮ノ木	0.91	0.35	0.22	5.0	184	69		宮の本公民館	有2	無	169	下田北小学校	無
303	下津深江川	下津深江川	下田北-2	天草町	下田北 下田北	0.54	0.07	0.07	2.0	13	5			無	無	169	無	有
304		鬼海ヶ浦川	鬼海ヶ浦(上)	天草町	下田南 鬼海ヶ浦	1.15	0.52	0.40	4.0	56	21		鬼海公民館	無	無	169	無	無
305		鬼海ヶ浦川	鬼海ヶ浦(中)	天草町	下田南 鬼海ヶ浦	1.03	0.39	0.30	2.0	56	21			無	無	169	無	無

土石流危険溪流(Ⅰ)一覧表

【人家 5 戸以上】

番号	水系名	河川名	溪流名	町名	字名	溪流長	流域面積	発生流域面積	川幅	人口	人家戸数	災害弱者 関連施設者	左記以外 の施設等	砂防施設有無	土石流災害	警戒避難基準雨量	安全な避難場所	砂防指定地
306		新田川	鬼海ヶ浦(下)	天草町	下田南 鬼海ヶ浦	0.64	0.22	0.07	2.0	43	16			無	無	169	無	無
307	小田床川	小田床川	中村(下)	天草町	下田南 中村	0.67	0.12	0.05	2.0	67	25		天満宮	無	無	169	無	無
308	小田床川	小田床川	白石川	天草町	下田南 中村	0.67	0.22	0.16	2.5	64	24			無	無	169	無	無
309	小田床川	小田床川	上野(下)	天草町	下田南 上野	0.92	0.64	0.37	5.0	19	7		中野公民館	無	無	169	無	無
310	小田床川	小田床川	上野(上)	天草町	下田南 上野	0.68	0.23	0.11	2.0	16	6			無	無	169	無	無
311	小田床川	小田床川	佃(上)	天草町	下田南 佃	0.62	0.16	0.16	3.0	5	2		下田南小学校	無	無	169	下田南小学校体育館	無
312	小田床川	小田床川	佃(下)	天草町	下田南 佃	0.34	0.05	0.05	1.5	19	7			無	無	169	無	無
313	小田床川	小田床川	浜	天草町	下田南 浜	0.32	0.04	0.03	6.0	21	8			無	無	169	無	無
314	高浜川	大河内川	大河内	天草町	大河内	0.25	0.05	0.04	3.0	13	5			無	無	169	無	無
315	高浜川	倉川	白木川支川	天草町	白木	0.11	0.02	0.00	6.0	51	19		白木公民館	無	無	169	無	無
316	高浜川	倉川	白木	天草町	白木	0.17	0.03	0.03	3.0	24	9			無	無	169	無	無
317	高浜川	倉川	峰平	天草町	峰平	0.20	0.04	0.01	8.0	24	9	高浜幼稚園 幼稚園	高浜小学校	無	無	169	無	無
318	高浜川	上河内川	上河内	天草町	上河内	0.36	0.08	0.08	3.0	56	21			無	無	169	大江小学校	無
319	大江川	大江川	西	天草町	西	0.48	0.10	0.03	2.0	32	12			無	無	169	無	無
320	大江川	大江川	大迫川	天草町	里	0.66	0.18	0.02	6.0	21	8			無	無	169	無	無
321	大江川	大江川	里(下)	天草町	里	0.48	0.11	0.05	2.0	16	6			無	無	169	無	無
322			軍ヶ浦(1)	天草町	軍ヶ浦	0.14	0.02	0.02	2.0	21	8			無	無	169	無	無
323			軍ヶ浦(2)	天草町	軍ヶ浦	0.16	0.03	0.02	2.0	53	20			無	無	169	無	無
324			軍ヶ浦(3)	天草町	軍ヶ浦	0.22	0.03	0.02	1.5	35	13			無	無	169	無	無
325			軍ヶ浦(4)	天草町	軍ヶ浦	0.27	0.11	0.05	3.0	35	13			無	無	169	無	無
326			軍ヶ浦(6)	天草町	軍ヶ浦	0.30	0.09	0.05	2.0	45	17			無	無	169	無	無
327			軍ヶ浦(7)	天草町	軍ヶ浦	0.14	0.01	0.01	4.0	16	6		軍浦神社,国道389号0.10km	無	無	169	無	無
328			軍ヶ浦(8)	天草町	軍ヶ浦	0.14	0.03	0.02	6.0	13	5			無	無	169	無	無
329	—	—	下町	河浦町	下町	0.07	0.01	0.01	0.5	127	46	崎津保育園 児童福祉施設	中町区公民館,崎津カトリック教会,みなと屋旅館	無	無	130	富津中学校	無
330	今富川	今富川	崎津(下)	河浦町	崎津	0.13	0.03	0.03	1.5	66	24		豊津郵便局	無	無	130	富津中学校	無
331	今富川	今富川	崎津(上)	河浦町	崎津	0.19	0.04	0.01	1.0	61	22		崎津駐在所	無	無	130	富津小学校	無
332	今富川	今富川	西川内	河浦町	西川内	0.25	0.07	0.07	1.6	3	1		今富地域交流施設(体育館)	無	無	130	志茂公民館	無
333	今富川	西川内川	西川内(下)	河浦町	西川内	0.25	0.04	0.04	1.0	52	19			無	無	130	志茂公民館	無
334	今富川	西川内川	西川内(中)	河浦町	西川内	0.30	0.09	0.09	2.0	17	6			無	無	130	志茂公民館	有
335	今富川	西川内川	西川内(上)	河浦町	西川内	0.20	0.04	0.04	1.0	19	7		西河内公民館	無	無	130	志茂公民館	無
336	今富川	大川内川	大川内	河浦町	大川内	0.39	0.06	0.06	2.0	41	15			無	無	130	志茂公民館	無
337	今富川	大川内川	片白	河浦町	片白	0.14	0.03	0.02	0.8	14	5			無	無	130	志茂公民館	無
338	今富川	今富川	向江(上)	河浦町	向江	0.74	0.34	0.24	2.5	132	48		富津公民館	無	無	130	富津中学校	無
339	—	—	向江(下)	河浦町	向江	0.38	0.08	0.07	2.5	14	5		みなとや別館	無	無	130	富津中学校	無
340	小島川	太良川	小島(1)	河浦町	小島	0.98	0.57	0.53	1.2	0	27		小島公民館	有1	無	130	無	有

土石流危険溪流(Ⅰ)一覽表

【人家 5 戸以上】

番号	水系名	河川名	溪流名	町名	字名	溪流長	流域面積	発生流域面積	川幅	人口	人家戸数	災害弱者 關連施設者	左記以外 の施設等	砂防施設有無	土石流災害	警戒避難基準雨量	安全な避難場所	砂防指定地
						(km)	(km <sup>2</sup> )	(km <sup>2</sup> )	(m)	(人)	(戸)					(mm)		
341	小島川	太良川	太良川	河浦町	小島	0.81	0.44	0.41	2.0	0	28		小島公民館	有	無	130	無	有
342	小島川	小島川	太良川(2)	河浦町	小島	0.16	0.02	0.02	1.0	0	6			無	無	130	無	無
343	小島川	小島川	太良川(3)	河浦町	小島	0.26	0.03	0.03	2.0	0	8		河浦方面隊第6分団第3部 (小島)消防詰所	無	無	130	無	無
344	—	—	太良川(4)	河浦町	小島	0.12	0.01	0.01	2.0	44	16		国道389号線0.12km	無	無	130	無	無
345	一町田川	一町田川	竹崎	河浦町	竹崎	0.60	0.23	0.23	2.0	3	1	特別養護老人ホーム実相 園 老人福祉施設 社会福 祉法人	国道389号線0.06km	無	無	130	無	無
346	一町田川	一町田川	釜	河浦町	釜	0.57	0.10	0.10	2.5	55	20		国道389号線0.17km	無	無	130	町民体育館	無
347	一町田川	小堀里川	小堀里川	河浦町	下田	0.24	0.08	0.07	2.0	22	8			有	無	130	町民体育館	有
348	一町田川	一町田川	下田(1)	河浦町	下田	0.18	0.02	0.02	0.8	6	2		下田公民館	無	無	130	一町田小 学校	無
349	一町田川	一町田川	下田(2)	河浦町	下田	0.71	0.37	0.19	2.5	17	6			無	無	130	一町田小 学校	無
350	一町田川	一町田川	中村	河浦町	中村	0.15	0.04	0.01	1.0	50	18	一町田保育園 児童福祉施設 河浦中央児童館	河浦郵便局、河浦駐在所、安 養寺	無	無	130	一町田小 学校	無
351	一町田川	今田川	銭瓶(1)	河浦町	銭瓶	0.53	0.29	0.29	2.5	0	0		銭瓶公民館、主要地方道牛 深天草線0.11km	無	無	130	板之河内 中向分館	無
352	一町田川	一町田川	津留(1)	河浦町	津留	0.75	0.32	0.21	2.0	72	26		新合郵便局、新合駐在所、大 神宮、新合電話交換局、国道 266号線0.19km	無	無	130	新合公民館	無
353	一町田川	一町田川	津留(2)	河浦町	津留	0.59	0.12	0.04	1.0	0	27		新合郵便局、大神宮、新合電 話交換局、国道266号線 0.19km	無	無	130	新合公民館	無
354	一町田川	一町田川	津留(3)	河浦町	津留	0.52	0.09	0.06	1.8	0	18		上津留公民館、三神社、国道 266号線0.13km	無	無	130	新合公民館	無
355	一町田川	中岳川	下平床	河浦町	下平床	0.33	0.05	0.01	1.5	3	1		平床公民館、一般県道新合 高浜港線0.03km	無	無	130	下津留公 民館	無
356	一町田川	一町田川	馬場(3)	河浦町	馬場	0.39	0.09	0.09	2.5	8	3		信福寺、主要地方道牛深天 草線0.09km	無	無	130	一町田小 学校	無
357	一町田川	久留川	中の河内(上)	河浦町	中の河内	0.17	0.02	0.02	1.0	0	5			無	無	130	一町田小 第一分校	無
358	一町田川	久留川	中の河内(下)	河浦町	中の河内	0.20	0.04	0.03	0.5	0	5			無	無	130	一町田小 第一分校	無
359	—	—	水の浦	河浦町	水の浦	0.41	0.09	0.09	2.0	14	5		国道266号線0.11km	無	無	130	主留公民館	無
360	古江川	古江川	大古江	河浦町	大古江	0.58	0.15	0.13	2.5	14	5		国道266号線0.17km	無	無	130	古江公民館	無
361	早浦川	早浦川	向新田	河浦町	向新田	0.37	0.25	0.17	0.8	22	8		国道266号線0.08km	無	無	130	路木公民館	無
362	—	—	兼田	河浦町	兼田	0.73	0.29	0.29	2.0	19	7		兼田集会所、主要地方道本 渡牛深線0.10km	無	無	130	上平公民館	無
363	前田川	前田川	前田川(下)	河浦町	上平	0.66	0.12	0.12	1.5	0	13		主要地方道本渡牛深線 0.05km	無	無	130	上平公民館	無
364	前田川	前田川	前田川(上)	河浦町	上平	1.25	0.56	0.51	2.0	0	13		主要地方道本渡牛深線 0.05km	有	無	130	上平公民館	有
365	—	—	上平(下)	河浦町	上平	0.45	0.12	0.12	0.7	17	6		主要地方道本渡牛深線 0.08km	無	無	130	上平公民館	無
366	—	—	上平(上)	河浦町	上平	0.15	0.03	0.03	1.0	36	13		主要地方道本渡牛深線 0.15km	無	無	130	上平公民館	無
367	—	—	本郷南	河浦町	本郷南	0.15	0.04	0.03	0.5	3	1	救護施設天草園 その他A 社会福祉法人	主要地方道本渡牛深線 0.07km	無	無	130	上平公民館	無
368	—	本郷川	本郷川(下)	河浦町	本郷北	0.98	0.37	0.37	2.5	0	11		宮野河内小学校、NTT交換 局、主要地方道本渡牛深線 0.07km	無	無	130	健康管理 センター	無
369	—	本郷川	本郷川(上)	河浦町	本郷北	0.48	0.26	0.26	2.0	0	11		宮野河内小学校、NTT交換 局、主要地方道本渡牛深線 0.07km	無	無	130	健康管理 センター	無
370	—	—	宮野河内	河浦町	宮野河内	0.22	0.05	0.03	1.0	39	14		宮野河内郵便局、主要地方 道本渡牛深線0.05km	無	無	130	宮野河内 公民館	無
371	—	—	元浦川	河浦町	本郷北	1.42	0.34	0.33	3.5	17	6		諏訪神社、主要地方道本渡 牛深線0.10km	無	無	130	大蓮寺	無
372	西高根川	西高根川	角落川	河浦町	本郷北	1.33	0.43	0.30	2.5	0	5			無	無	130	西高根公 民館	無



土石流危険溪流(Ⅱ)一覧表

【人家 5 戸未満】

番号	水系名	河川名	溪流名	町名	字名	溪流長	流域面積	流域面積	川幅	人口	人家戸数	災害弱者 連施弱者	左記以外の 公共施設等	砂防施設有無	土石流災害	警戒避難基準雨量	安全な避難場所	砂防指定地
1	広瀬川	広瀬川	山仁田1	本戸馬場	山仁田	0.13	0.01	0.00	8.0	3	1			無	無	150	無	無
2	広瀬川	平床川	下平床	本町	下平床	0.22	0.11	0.06	8.0	9	3		県道44号線0.04km	無	無	150	無	無
3	広瀬川	平床川	田原1	本町	田原	0.66	0.22	0.11	10.0	6	2		県道44号線0.1km	無	無	150	無	無
4	広瀬川	平床川	田原2	本町	田原	0.35	0.04	0.01	10.0	9	3		県道44号線0.04km	無	無	150	無	無
5	広瀬川	平床川	蔭林	本町	蔭林	0.79	0.50	0.25	10.0	6	2			無	無	150	無	無
6	広瀬川	平床川	松の塚川	本町	松の塚	0.82	0.18	0.03	10.0	3	1			無	無	150	無	有
7	広瀬川	平床川	松の塚川	本町	松の塚	1.20	0.81	0.41	12.0	6	2			無	無	150	無	有
8	広瀬川	広瀬川	二又	本町	二又	0.19	0.06	0.02	5.0	9	3		県道292号線0.07km	無	無	150	無	無
9	広瀬川	広瀬川	下鶴1	鶴	下鶴	0.08	0.03	0.02	15.0	6	2		県道292号線0.07km	無	無	150	無	無
10	広瀬川	広瀬川	下鶴2	鶴	下鶴	0.63	0.17	0.07	10.0	9	3		県道292号線0.02km	無	無	150	無	無
11	広瀬川	広瀬川	下鶴3	鶴	下鶴	1.22	0.28	0.07	15.0	3	1		県道292号線0.07km	無	無	150	無	無
12	広瀬川	広瀬川	中鶴	鶴	中鶴	0.53	0.12	0.04	15.0	3	1			無	無	150	無	無
13	広瀬川	広瀬川	すあみだ川	鶴	中鶴	1.46	0.60	0.25	7.0	11	4		県道292号線0.05km	無	無	150	無	無
14	広瀬川	広瀬川	鶴	鶴	鶴	1.14	0.35	0.10	12.0	9	3		県道292号線0.03km	無	無	150	無	無
15	町山口川	平首川	平首1	本渡町	平首	0.20	0.05	0.03	15.0	3	1			無	無	150	無	無
16	町山口川	平首川	平首2	本渡町	平首	0.10	0.02	0.02	8.0	6	2			無	無	150	無	無
17	町山口川	半河内川	半河内東	本渡町	半河内	0.20	0.08	0.05	6.0	3	1		県道24号線0.05km	無	無	150	無	有
18	町山口川	黒仁田川	黒仁田東	本渡町	黒田	0.09	0.01	0.01	5.0	3	1			無	無	150	無	無
19	町山口川	黒仁田川	黒仁田西	本渡町	黒田	0.24	0.05	0.03	7.0	6	2			無	無	150	無	無
20	町山口川	黒仁田川	黒仁田	本渡町	黒田	0.10	0.06	0.06	10.0	3	1			無	無	150	無	無
21	町山口川	黒仁田川	中野	本渡町	中野	0.82	0.31	0.06	8.0	6	2		県道24号線0.11km	無	無	150	無	無
22	町山口川	町山口川	平首	本渡町	平首	0.71	0.21	0.06	8.0	6	2		県道24号線0.1km	無	無	150	無	無
23	町山口川	町山口川	山の口南1	本渡町	山の口	0.52	0.12	0.07	10.0	9	3		県道24号線0.1km	無	無	150	無	無
24	町山口川	町山口川	山の口南2	本渡町	山の口	0.16	0.03	0.01	7.0	9	3		県道24号線0.1km	無	無	150	無	無
25	町山口川	町山口川	溝端1	本渡町	溝端	0.24	0.04	0.00	8.0	6	2			無	無	150	無	無
26	町山口川	大河内川	上川原2	川原町	上川原	0.35	0.11	0.03	10.0	3	1			無	無	150	無	無
27	亀川	亀川	長野	栢宇土町	長野	0.18	0.03	0.01	10.0	3	1			無	無	150	無	無
28	亀川	亀川	大迫(西)	栢宇土町	大迫	0.14	0.10	0.05	15.0	9	3		国道266号線0.08km	無	無	150	無	無
29	亀川	亀川	大地2	栢宇土町	大地	0.31	0.10	0.09	5.0	9	3		国道266号線0.06km	無	無	150	無	無
30	亀川	亀川	久々山	栢宇土町	久々山	0.16	0.14	0.02	10.0	9	3			無	無	150	無	無
31	亀川	亀川	久々山平床	栢宇土町	久々山平床	0.16	0.06	0.06	6.0	3	1			無	無	150	無	無
32	亀川	亀川	平床1	栢宇土町	平床	0.38	0.11	0.10	10.0	11	4		国道266号線0.15km	無	無	150	無	無
33	亀川	亀川	平床2	栢宇土町	平床	0.34	0.05	0.01	10.0	3	1		国道266号線0.04km	無	無	150	無	無
34	亀川	亀川	宇津木1	栢宇土町	宇津木	0.17	0.03	0.01	10.0	6	2			無	無	150	無	無
35	亀川	亀川	宇津木2	栢宇土町	宇津木	0.38	0.17	0.10	10.0	3	1			無	無	150	無	無
36	亀川	宇土川	宇土1	亀場町	宇土	0.96	0.75	0.53	10.0	11	4			有	無	150	無	無

土石流危険溪流(Ⅱ)一覧表

【人家 5 戸未満】

番号	水系名	河川名	溪流名	町名	字名	溪流長	流域面積	流域面積	川幅	人口	人家戸数	災害弱者 関連施設者	左記以外の 公共施設等	砂防施設有無	土石流災害	警戒避難基準雨量	安全な避難場所	砂防指定地
37	亀川	宇土川	宇土2	亀場町	宇土	0.39	0.10	0.04	4.0	3	1			無	無	150	無	無
38	亀川	宇土川	宇土3	亀場町	宇土	0.69	0.13	0.01	12.0	3	1			無	無	150	無	無
39	亀川	宇土川	宇土4	亀場町	宇土	0.60	0.10	0.02	12.0	6	2			無	無	150	無	無
40	亀川	宇土川	春登1	亀場町	春登	0.39	0.06	0.03	12.0	3	1			無	無	150	無	無
41	亀川	宇土川	春登2	亀場町	春登	0.28	0.07	0.03	15.0	9	3			無	無	150	無	無
42			新田	楠浦町	新田	0.12	0.03	0.00	10.0	6	2			無	無	150	無	無
43	方原川	方原川	横頭2	楠浦町	横頭	0.11	0.03	0.02	1.5	3	1		県道278号線0.05km	無	無	150	無	無
44	方原川	方原川	横頭3	楠浦町	横頭	0.24	0.05	0.05	1.5	6	2		県道278号線0.09km	無	無	150	無	無
45	方原川	方原川	方原下1	楠浦町	方原下	1.34	0.99	0.27	1.5	11	4		県道278号線0.11km	無	無	150	無	無
46	方原川	方原川	方原下2	楠浦町	方原下	0.26	0.13	0.03	2.0	6	2		県道278号線0.09km	無	無	150	無	無
47	方原川	方原川	方原下3	楠浦町	方原下	0.04	0.02	0.01	3.0	6	2		県道278号線0.04km	無	無	150	無	無
48	方原川	方原川	方原1	楠浦町	方原	0.15	0.02	0.01	3.0	3	1		県道278号線0.03km	無	無	150	無	無
49	方原川	方原川	方原2	楠浦町	方原	0.05	0.05	0.03	2.0	11	4		県道278号線0.24km	無	無	150	無	無
50	方原川	方原川	方原(西)	楠浦町	方原上	1.06	0.67	0.29	3.5	11	4			有3	無	150	無	有
51	方原川	方原川	横頭南	楠浦町	横頭南	0.06	0.02	0.00	2.0	6	2			無	無	150	無	無
52	大宮地川	大宮地川	豆木場1	宮地岳町	豆木場	0.32	0.06	0.02	15.0	6	2		県道287号線0.09km	無	無	150	無	無
53	大宮地川	大宮地川	豆木場2	宮地岳町	豆木場	0.11	0.08	0.02	6.0	6	2			無	無	150	無	無
54	大宮地川	大宮地川	豆木場3	宮地岳町	豆木場	0.30	0.08	0.04	7.0	9	3			無	無	150	無	無
55	大宮地川	大宮地川	豆木場4	宮地岳町	豆木場	0.07	0.04	0.01	10.0	3	1			無	無	150	無	無
56	大宮地川	大宮地川	豆木場5	宮地岳町	豆木場	0.14	0.03	0.01	5.0	6	2		県道278号線0.04km	無	無	150	無	無
57	大宮地川	大宮地川	豆木場6	宮地岳町	豆木場	0.07	0.03	0.00	10.0	9	3			無	無	150	無	無
58	大宮地川	大宮地川	長平越	宮地岳町	長平越	0.20	0.04	0.03	8.0	6	2		国道266号線0.11km	無	無	150	無	無
59	大宮地川	大宮地川	上樫の美鶴	宮地岳町	上樫の美鶴	0.21	0.03	0.00	10.0	3	1			無	無	150	無	無
60	大宮地川	長迫川	長迫	宮地岳町	長迫	0.25	0.07	0.02	8.0	3	1			無	無	150	無	無
61	大宮地川	長迫川	横野	宮地岳町	横尾	0.15	0.03	0.02	8.0	3	1			無	無	150	無	無
62	大宮地川	長迫川	横野下	宮地岳町	横尾下	0.33	0.06	0.01	7.0	3	1			無	無	150	無	無
63	大宮地川	長迫川	開野	宮地岳町	開野	0.98	0.69	0.26	20.0	6	2			無	無	150	無	無
64	大宮地川	長迫川	長迫	宮地岳町	長迫	0.68	0.08	0.05	8.0	3	1			無	無	150	無	無
65	大宮地川	長迫川	村	宮地岳町	村	0.18	0.04	0.00	10.0	9	3			無	無	150	無	無
66	大宮地川	市古木川	市古木1	宮地岳町	市古木	0.13	0.02	0.01	7.0	3	1			無	無	150	無	無
67	大宮地川	市古木川	市古木2	宮地岳町	市古木	0.51	0.22	0.06	10.0	11	4			無	無	150	無	無
68	大宮地川	市古木川	市古木3	宮地岳町	市古木	0.27	0.09	0.04	7.0	3	1			無	無	150	無	無
69	大宮地川	市古木川	市古木4	宮地岳町	市古木	0.39	0.28	0.17	8.0	3	1			無	無	150	無	無
70	大宮地川	市古木川	平	宮地岳町	市古木	0.20	0.03	0.03	7.0	3	1			無	無	150	無	無
71	大宮地川	中岳川	八窪1	宮地岳町	八窪	0.18	0.15	0.10	10.0	3	1			無	無	150	無	無
72	大宮地川	中岳川	八窪2	宮地岳町	八窪	0.27	0.07	0.02	10.0	3	1			無	無	150	無	無

土石流危険溪流(Ⅱ)一覧表

【人家 5 戸未満】

番号	水系名	河川名	溪流名	町名	字名	溪流長	流域面積	流域面積	川幅	人口	人家戸数	災害弱者 関連施設者	左記以外の 公共施設等	砂防施設有無	土石流災害	警戒避難基準雨量	安全な避難場所	砂防指定地
73	大宮地川	中岳川	中岳2	宮地岳町	中岳	0.34	0.08	0.07	10.0	3	1			無	無	150	無	無
74	大宮地川	中岳川	中岳3	宮地岳町	中岳	0.45	0.12	0.03	8.0	9	3			無	無	150	無	無
75		大松戸川	大松戸川	志柿町	日高野	0.38	0.16	0.02	8.0	9	3			無	無	150	無	無
76			仲の浦2	志柿町	仲の浦	0.16	0.03	0.01	3.0	3	1			無	無	150	無	無
77			塚田	志柿町	塚田	0.70	0.29	0.11	8.0	9	3			無	無	150	無	無
78		小手川	小手川	下浦町	前小手	0.16	0.04	0.01	10.0	3	1			無	無	150	無	無
79		湯貫川	北外園	下浦町	北外園	0.31	0.12	0.04	10.0	3	1			無	無	150	無	無
80		湯貫川	湯貫	下浦町	湯貫	0.26	0.05	0.02	8.0	3	1			無	無	150	無	無
81		湯貫川	湯貫川1	下浦町	湯貫	0.39	0.11	0.06	10.0	9	3			無	無	150	無	無
82		湯貫川	湯貫川2	下浦町	湯貫	0.47	0.19	0.05	6.0	9	3			無	無	150	無	無
83		湯貫川	湯貫川3	下浦町	湯貫	0.47	0.20	0.06	10.0	11	4			無	無	150	無	無
84		湯貫川	東外園	下浦町	東外園	0.11	0.09	0.02	10.0	6	2		県道283号線0.08km	無	無	150	無	無
85			東外園	下浦町	東外園	0.25	0.09	0.02	10.0	3	1		国道266号線0.05km	無	無	150	無	無
86			外園	下浦町	外園	0.35	0.09	0.04	12.0	3	1			無	無	150	無	無
87			石場	下浦町	石場	0.37	0.18	0.04	10.0	3	1		県道283号線0.04km	無	無	150	無	無
88	久玉川	久玉川	村田	—	村田	0.16	0.02	0.02	0.4	8	3			無	無	150	くたまふれ あいセンター	無
89	久玉川	久玉川	久玉川(4)	久玉町	久玉	0.51	0.14	0.13	1.5	3	1		国道266号線・0.05km	無	無	150	くたまふれ あいセンター	無
90	—	—	山の浦(6)	久玉町	山の浦	0.26	0.10	0.10	1.2	5	2		主要地方道本渡牛深線: 0.06km	無	無	150	旧山の浦 小学校	無
91	—	—	山の浦(7)	久玉町	山の浦	0.26	0.06	0.04	1.4	3	1		主要地方道本渡牛深線: 0.08km	無	無	150	旧山の浦 小学校	無
92	早浦川	—	中良木	久玉町	中良木	0.52	0.13	0.10	1.9	3	1			無	無	150	無	無
93	高取川	—	白石	—	白石	0.29	0.06	0.04	1.2	5	2		主要地方道牛深天草線: 0.04km	無	無	150	早浦地区 生活改善セ ンター	無
94	亀浦川	亀浦川	春道	二浦町	春道	0.90	0.52	0.46	3.0	3	1			無	無	150	二浦地区 多目的施設	無
95	亀浦川	—	春道第一	二浦町	春道	0.60	0.09	0.09	2.2	10	4			無	無	150	旧魚浦中 学校	無
96	亀浦川	亀浦川	太田(西)	二浦町	太田	0.41	0.14	0.14	0.6	3	1			無	無	150	無	無
97	亀浦川	亀浦川	太田(東)	二浦町	太田	0.66	0.22	0.22	1.2	10	4			無	無	150	無	無
98	亀浦川	—	出河内	二浦町	出河内	0.60	0.20	0.20	1.7	3	1			無	無	150	無	無
99	—	—	椎場第一	二浦町	椎場	0.39	0.05	0.05	1.2	3	1			無	無	150	二浦地区 多目的施設	無
100	—	—	椎場第二	二浦町	椎場	0.37	0.09	0.09	1.8	3	1			無	無	150	二浦地区 多目的施設	無
101	桜川	桜川	福津第四	魚貫町	福津	0.32	0.10	0.10	3.0	5	2			無	無	150	無	無
102	桜川	桜川	八良木	魚貫町	福津	0.35	0.05	0.05	0.7	3	1			無	無	150	無	無
103	桜川	桜川	蔭平川	—	八良木	0.35	0.09	0.08	1.3	8	3			無	無	150	旧魚浦中 学校	無
104	—	—	黒石第一	—	黒石	0.46	0.12	0.11	1.1	3	1		主要地方道牛深天草線: 0.03km	無	無	150	無	無
105	—	—	辰ヶ越第一	—	辰ヶ越	0.74	0.15	0.14	1.4	8	3			無	無	150	牛深高等 学校	無
106	—	—	辰ヶ越第二	—	辰ヶ越	0.68	0.17	0.15	1.4	8	3		主要地方道牛深天草線: 0.09km	無	無	150	牛深高等 学校	無
107	—	楠甫川	楠甫川2	有明町	楠甫	0.11	0.01	0.01	1.5	3	1			無	無	150	無	無

土石流危険溪流(Ⅱ)一覧表

【人家 5 戸未満】

番号	水系名	河川名	溪流名	町名	字名	溪流長	流域面積	流域面積	川幅	人口	人家戸数	災害弱者 関連施設者	左記以外の 公共施設等	砂防施設有無	土石流災害	警戒避難基準雨量	安全な避難場所	砂防指定地
108	—	江の浦川	福浦ノ谷	有明町	水車	0.10	0.02	0.01	1.5	12	4			無	無	150	無	無
109	—	江の浦川	第二江の浦谷	有明町	江の浦	0.19	0.06	0.03	0.5	9	3			無	無	150	楠甫小学校	無
110	—	江の浦川	井手の迫	有明町	江の浦	0.16	0.03	0.02	1.0	3	1		県道59号線・50m	無	無	150	無	無
111	—	江の浦川	別当澤	有明町	江の浦	0.31	0.08	0.03	4.0	12	4		県道59号線・80m	無	無	150	楠甫小学校	無
112	楠甫川	中津浦川	中津浦	有明町	中津浦	0.07	0.02	0.02	0.5	3	1			無	無	150	無	無
113	楠甫川	楠甫川	第一山浦谷	有明町	山浦	0.45	0.17	0.17	2.0	3	1			無	無	150	楠甫小学校	無
114	楠甫川	楠甫川	木場谷	有明町	下毛	0.14	0.03	0.01	3.0	12	4		県道59号線・60m	無	無	150	楠甫小学校	無
115	楠甫川	楠甫川	下毛谷	有明町	下毛	0.10	0.02	0.01	4.0	3	1		県道59号線・60m	無	無	150	楠甫小学校	無
116	—	大浦川	山浦川1	有明町	山浦	0.05	0.01	0.01	2.0	3	1			無	無	150	無	無
117	—	東迫川	山浦川2	有明町	山浦	0.18	0.03	0.02	1.5	6	2			無	無	150	無	無
118	—	西迫川	西迫川	有明町	開田	1.10	0.82	0.43	6.0	12	4			有2	無	150	無	有
119	—	西迫川	西迫谷	有明町	開田	0.12	0.04	0.02	2.0	3	1			無	無	150	無	無
120	上津浦川	稗田川	向村川	有明町	向村	0.05	0.01	0.01	1.0	3	1		県道282号線・50m	無	無	150	無	無
121	上津浦川	稗田川	第一向村谷	有明町	向村	0.11	0.02	0.01	1.0	12	4		県道282号線・80m	無	無	150	無	無
122	下津浦川	下津浦川	中越川	有明町	権六	0.13	0.04	0.03	0.5	6	2			無	無	150	無	無
123	下津浦川	山浦川	下津浦	有明町	下津浦	0.24	0.10	0.06	1.0	3	1			無	無	150	無	無
124	下津浦川	山浦川	第一平谷	有明町	下津浦	0.14	0.07	0.05	0.5	6	2			無	無	150	無	無
125	下津浦川	山浦川	第二平谷	有明町	山浦	0.12	0.02	0.02	0.5	3	1			無	無	150	無	無
126	下津浦川	山浦川	山浦川3	有明町	山浦	0.21	0.06	0.06	0.5	6	2			無	無	150	無	無
127	下津浦川	山浦川	平山川	有明町	平山	0.22	0.08	0.06	1.0	3	1			無	無	150	無	無
128	下津浦川	山浦川	中平山谷	有明町	平山	0.21	0.08	0.08	1.0	3	1			無	無	150	無	無
129	下津浦川	山浦川	平山川右支川	有明町	平山	0.50	0.20	0.18	3.0	6	2			無	無	150	無	無
130	下津浦川	山浦川	平山川	有明町	平山	0.40	0.35	0.25	5.0	12	4			無	無	150	無	無
131	下津浦川	山浦川	平山川左支川	有明町	平山	0.57	0.27	0.22	2.0	6	2			無	無	150	無	無
132	下津浦川	萩の平川	渡井の迫	有明町	下津浦	0.15	0.11	0.05	0.5	3	1			無	無	150	無	無
133	下津浦川	萩の平川	榎の丸谷	有明町	萩の平	0.17	0.05	0.02	0.8	3	1			無	無	150	無	無
134	下津浦川	萩の平川	クグヤマ谷	有明町	萩の平	0.67	0.24	0.10	4.0	6	2			無	無	150	無	無
135	下津浦川	萩の平川	草積川	有明町	萩の平	0.32	0.21	0.08	3.0	12	4		県道282号線・60m	無	無	150	無	無
136	下津浦川	萩の平川	高尾川	有明町	萩の平	1.16	0.33	0.09	4.0	9	3		県道282号線・40m	無	無	150	無	無
137	下津浦川	萩の平川	靦石川	有明町	宮本	0.65	0.34	0.19	2.0	12	4			無	無	150	下津浦公民館	無
138	下津浦川	下津浦川	清水迫	有明町	拂田	0.27	0.12	0.04	1.0	6	2			無	無	150	無	無
139	—	福井田川	中村川	有明町	中村	0.06	0.02	0.01	0.5	9	3			無	無	150	無	無
140	—	鷺口川	尾柳迫川	有明町	鷺口	0.48	0.21	0.09	0.8	6	2			無	無	150	無	無
141	—	—	大通越谷	御所浦町	大通越	0.16	0.06	0.05	2.0	3	1			無	無	150	無	無
142	—	—	椀木	御所浦町	椀木	0.12	0.04	0.03	1.0	12	4			無	無	150	無	無
143	—	—	第三枚本谷	御所浦町	枚本	0.10	0.03	0.02	1.0	9	3			無	無	150	無	無

土石流危険溪流(Ⅱ)一覧表

【人家 5 戸未満】

番号	水系名	河川名	溪流名	町名	字名	溪流長	流域面積	流域面積	川幅	人口	人家戸数	災害弱者 関連施設者	左記以外の 公共施設等	砂防施設有無	土石流災害	警戒避難基準雨量	安全な避難場所	砂防指定地
144	—	—	舟隠1	御所浦町	舟隠	0.14	0.04	0.04	2.0	3	1			無	無	150	無	無
145	—	—	舟隠2	御所浦町	舟隠	0.07	0.02	0.02	1.0	6	2			無	無	150	無	無
146	—	—	檜の浦谷	御所浦町	檜の浦	0.20	0.02	0.01	2.0	12	4			無	無	150	無	無
147	—	—	田の水川	御所浦町	田の水	0.30	0.05	0.00	1.0	12	4			無	無	150	無	無
148	—	—	第二牧向谷	御所浦町	牧向	0.27	0.04	0.03	2.0	9	3			無	無	150	無	無
149	—	—	第三牧向谷	御所浦町	牧向	0.10	0.02	0.01	1.0	9	3			無	無	150	無	無
150	—	—	牧向谷	御所浦町	牧向	0.23	0.03	0.03	3.0	9	3			有1	有S47	150	無	無
151	—	—	田の尻	御所浦町	田の尻	0.17	0.14	0.11	3.0	3	1			無	無	150	無	無
152	—	—	第三江の口谷	御所浦町	江の口	0.22	0.07	0.04	1.0	6	2			無	無	150	無	無
153	—	—	第二江の口谷	御所浦町	江の口	0.47	0.22	0.22	2.0	9	3			無	無	150	無	無
154	—	—	烏帽子2	御所浦町	烏帽子	0.20	0.04	0.04	2.0	3	1			無	無	150	無	無
155	—	—	今浦谷	御所浦町	大浦	0.07	0.03	0.02	2.0	9	3		県道333号線、0.04km	無	無	150	無	無
156	—	—	梅実迫	御所浦町	唐木崎	0.21	0.07	0.07	2.0	3	1		県道333号線、0.04km	無	有H13	150	無	無
157	—	—	唐木崎	御所浦町	唐木崎	0.10	0.02	0.02	1.0	3	1		県道333号線、0.03km	無	無	150	無	無
158	—	—	向工平谷	御所浦町	唐木崎	0.08	0.05	0.02	2.0	12	4			無	無	150	無	無
159	—	—	阿房川	倉岳町	阿房	0.44	0.23	0.12	1.5	3	1			無	有S47	150	無	無
160	—	—	梅ノ木川	倉岳町	梅の木	0.24	0.12	0.06	2.2	9	3		国道266号線、0.04km	有2	有S47.7.6	150	無	無
161	—	—	梅ノ木川左支川	倉岳町	梅の木	0.29	0.09	0.07	1.3	9	3		国道266号線、0.04km	無	有S47.7.6	150	無	無
162	—	—	才津原下川	倉岳町	才津原	0.54	0.15	0.03	2.0	6	2		国道266号線、0.08km	無	有S47.7.6	150	無	無
163	坂田川	坂田川	才津原第二支川	倉岳町	才津原	0.24	0.08	0.08	1.3	12	4		国道266号線、0.08km	有3	有S47.7.6	150	無	有
164	坂田川	坂田川	才津原第一支川	倉岳町	才津原	0.40	0.05	0.05	2.0	12	4		国道266号線、0.08km	無	無	150	無	有
165	芋洗川	芋洗川	芋洗川	倉岳町	小崎	0.49	0.24	0.22	3.0	3	1		国道266号線、0.06km	有1	有S47.7.6	150	天草高校倉岳校	有
166	棚底川	棚底川	棚底谷	倉岳町	山崎	0.15	0.03	0.01	1.0	9	3		国道266号線、0.05km	無	無	150	無	無
167	棚底川	棚底川	山崎	倉岳町	山崎	1.17	0.36	0.31	4.0	3	1			有1	有S47.7.6	150	無	無
168	浦川	浦川	松尾	倉岳町	松尾	0.17	0.06	0.04	2.0	9	3		県道59号線、0.04km	有1	有S47.7.6	150	無	無
169	浦川	浦川	第二藤の子谷	倉岳町	藤川	0.09	0.08	0.07	2.0	3	1			有2	有S47.7.6	150	浦地区コミュニティセンター	無
170	浦川	浦川	登尾谷	倉岳町	登尾	0.47	0.32	0.08	5.0	6	2			有1	有S47.7.6	150	無	無
171	浦川	浦川	荒平谷	倉岳町	荒平	0.54	1.61	1.00	5.0	3	1			有8	有S47.7.6	150	無	有
172	浦川	平野川	平野川	倉岳町	平野	0.26	0.29	0.12	3.0	9	3			有2	有S47.7.6	150	無	有
173	浦川	浦川	平野谷	倉岳町	平野	0.32	0.05	0.01	2.0	12	4			無	無	150	無	無
174	浦川	岩下川	岩下川	倉岳町	岩下	0.82	0.37	0.14	4.0	9	3			有1	有S47.7.6	150	浦地区コミュニティセンター	有
175	浦川	名桐川	大迫川	倉岳町	大窪	0.11	0.23	0.08	3.0	3	1			有1	有S47.7.6	150	浦地区コミュニティセンター	有
176	浦川	大迫川	大迫谷	倉岳町	大窪	0.14	0.04	0.04	1.0	9	3			有1	有S47.7.6	150	浦地区コミュニティセンター	無
177	浦川	大迫川	大窪谷	倉岳町	大窪	0.45	0.11	0.09	2.0	6	2			無	有S47.7.6	150	浦地区コミュニティセンター	無
178	浦川	大迫川	大窪	倉岳町	大窪	0.33	0.07	0.06	2.0	3	1			無	有S47.7.6	150	無	無
179	浦川	名桐川	名桐川	倉岳町	大谷	0.45	0.28	0.14	4.0	9	3		県道59号線、1.42km	有3	有S47.7.6	150	無	有

土石流危険溪流(Ⅱ)一覧表

【人家 5 戸未満】

番号	水系名	河川名	溪流名	町名	字名	溪流長	流域面積	流域面積	川幅	人口	人家戸数	災害弱者 連立施設者	左記以外の 公共施設等	砂防施設有無	土石流災害	警戒避難基準雨量	安全な避難場所	砂防指定地
180	浦川	名桐川	名桐川左支川	倉岳町	大谷	0.84	0.40	0.19	5.0	9	3		県道59号線、1.19km	有4	有S47.7.6	150	無	無
181	浦川	名桐川	大谷谷	倉岳町	大谷	0.52	0.12	0.08	3.0	9	3		県道59号線、0.85km	有2	有S47.7.6	150	無	無
182	浦川	名桐川	大谷	倉岳町	大谷	0.44	0.06	0.02	2.0	9	3		県道59号線、0.68km	有1	有S47.7.6	150	無	無
183	浦川	小串川	小串川	倉岳町	小串	1.35	0.80	0.30	5.0	9	3			有1	有S47.7.6	150	無	無
184	浦川	小串川	小串川支川	倉岳町	小串	0.98	0.27	0.23	3.0	3	1			有1	有S47.7.6	150	無	有
185	浦川	小浦川	小浦川	倉岳町	小浦	0.60	0.32	0.19	4.0	6	2			無	有S47.7.6	150	無	有
186	浦川	小浦川	小浦川左支川	倉岳町	小浦	0.19	0.09	0.09	4.0	6	2			有2	有S47.7.6	150	無	無
187	—	—	尾串	倉岳町	尾串	0.06	0.03	0.02	1.0	3	1		国道266号線、0.03km	無	無	150	無	無
188	—	—	鳴川2	倉岳町	鳴川	0.31	0.13	0.07	4.0	3	1			無	有S47.7.6	150	無	無
189	—	—	白戸	栖本町	白戸	0.08	0.02	0.01	1.0	6	2		県道283号線、0.1km	無	無	150	無	有
190	白洲川	白洲川	第一平ノ口谷	栖本町	平ノ口	0.13	0.01	0.01	1.0	6	2			無	無	150	栖本小学校	無
191	白洲川	白洲川	第二平ノ口谷	栖本町	平ノ口	0.22	0.04	0.03	1.0	13	4			無	無	150	栖本小学校	無
192	白洲川	白洲川	平野口川	栖本町	平ノ口	0.29	0.11	0.08	2.0	13	4			無	無	150	栖本小学校	無
193	白洲川	白洲川	龍ノ口	栖本町	龍ノ口	0.89	0.19		2.0	3	1			無	無	150	無	有
194	河内川	河内川	春の窪谷	栖本町	宗土岐	0.59	0.09	0.04	2.0	9	3			無	無	150	無	無
195	河内川	宗土岐川	宗土岐川	栖本町	宗土岐	1.50	1.45	0.82	5.0	13	4			有1	有S47.7.6	150	無	有
196	河内川	赤木野川	赤木野川	栖本町	宗土岐	0.95	0.48	0.16	4.0	6	2			有2	無	150	無	有
197	河内川	—	第一山浦川	栖本町	山浦	0.66	0.16	0.12	2.0	9	3			有2	無	150	無	無
198	河内川	—	第二山浦川	栖本町	山浦	0.68	0.19	0.11	3.0	6	2			無	無	150	無	無
199	河内川	—	第三山浦川	栖本町	山浦	0.55	0.14	0.11	2.0	9	3			有1	無	150	無	無
200	河内川	河内川	早稲田川	栖本町	中村	0.70	0.40	0.13	2.0	9	3			無	無	150	河内小学校	無
201	河内川	河内川	早稲田川左支川	栖本町	中村	0.62	0.34	0.18	3.0	13	4		県道282号線、0.03km	有1	無	150	河内小学校	無
202	河内川	河内川	中ノ門谷	栖本町	中門	0.28	0.05	0.05	2.0	6	2			無	無	150	河内小学校	無
203	河内川	河内川	中の門川	栖本町	中門	0.28	0.07	0.07	1.0	13	4			有1	無	150	河内小学校	無
204	河内川	河内川	第二中ノ門谷	栖本町	中門	0.70	0.51	0.40	3.0	6	2			無	無	150	河内小学校	無
205	河内川	河内川	田十郎川	栖本町	大河内下	0.39	0.17	0.00	3.0	6	2		県道34号線、0.03km	有2	無	150	無	無
206	河内川	河内川	下谷	栖本町	大河内下	0.42	0.10	0.03	1.0	9	3		県道34号線、0.07km	無	無	150	無	無
207	河内川	河内川	上高山谷	栖本町	大河内下	0.43	0.13	0.08	2.0	6	2		県道34号線、0.05km	無	無	150	無	無
208	河内川	河内川	上谷	栖本町	河内	0.39	0.10	0.03	2.0	6	2		県道34号線、0.08km	無	無	150	無	無
209	河内川	河内川	尾形尾谷	栖本町	大河内上	0.39	0.09	0.05	1.0	3	1			無	無	150	無	無
210	河内川	河内川	尾形尾川	栖本町	大河内上	1.30	1.07	0.40	3.0	9	3			有1	有S47.7.6	150	無	無
211	河内川	河内川	大平2	栖本町	大平	0.35	0.04	0.03	1.0	13	4		県道34号線、0.09km	無	無	150	無	有
212	河内川	河内川	麦田原川	栖本町	中村	0.40	0.15	0.09	2.0	9	3		県道34号線、0.08km	有2	有S47.7.6	150	河内小学校	無
213	河内川	河内川	黒地川	栖本町	黒地	0.30	0.32	0.31	3.0	9	3		県道34号線、0.06km	無	有S47.7.6	150	無	無
214	河内川	中野川	中野川	栖本町	中野	1.28	0.82	0.65		9	3		県道34号線、0.08km	有3	有S47.7.6	150	無	有
215	河内川	河内川	弟々子川	栖本町	平木場	1.12	0.57	0.23	3.0	6	2			有1	有S47.7.6	150	公民館湯上分館	有

土石流危険溪流(Ⅱ)一覧表

【人家 5 戸未満】

番号	水系名	河川名	溪流名	町名	字名	溪流長	流域面積	流域面積	川幅	人口	人家戸数	災害連 関連 施設 弱者	左記以外 の 公共 施設 等	砂防 施設 の有 無	土 石 流 災 害	警 戒 避 難 基 準 雨 量	安 全 な 避 難 場 所	砂 防 指 定 地
216	河内川	河内川	清水1	栖本町	清水	0.23	0.05	0.01	1.0	9	3			無	無	150	無	有
217	河内川	河内川	清水2	栖本町	清水	0.16	0.04	0.03	2.0	6	2			有1	無	150	無	有
218	河内川	河内川	樋之口川	栖本町	樋の口	0.39	0.11	0.04	2.0	3	1			有1	無	150	栖本中 学校	無
219	河内川	河内川	山下川	栖本町	樋の口	0.52	0.17	0.08	2.0	3	1			有1	無	150	栖本中 学校及 び体 育館	無
220	—	—	江湖谷	栖本町	古江	0.15	0.04	0.02	1.0	6	2		国道266号線、0.07km	無	無	150	栖本町 民 体 育 館	有
221	アマダ川	アマダ川	前田谷	栖本町	中	0.29	0.06	0.06	2.0	9	3			有1	無	150	無	有
222	アマダ川	アマダ川	松葉川	栖本町	松葉	0.49	0.16	0.05	2.0	13	4			有1	無	150	無	無
223	大宮地 川	大宮地 川	大宮1	新和町	大宮	0.17	0.02	0.02	2.0	3	1		県道26号線0.05km	無	無	150	無	無
224	大宮地 川	大宮地 川	大宮2	新和町	大宮	0.17	0.02	0.02	2.0	3	1			無	無	150	無	無
225	大宮地 川	大宮地 川	中央	新和町	中央	0.23	0.09	0.09	2.0	6	2			無	無	150	無	無
226	大宮地 川	大宮地 川	浪床2	新和町	浪床	0.21	0.08	0.08	3.5	3	1			無	無	150	無	無
227	大宮地 川	碓石川	碓石下1	新和町	碓石下	0.35	0.15	0.11	4.8	6	2			無	無	150	無	無
228		八久保 川	碓石	新和町	碓石	0.16	0.02	0.01	1.0	3	1			無	無	150	無	無
229	大宮地 川	碓石川	螢目	新和町	螢目	0.37	0.01	0.01	0.5	6	2			無	無	150	無	無
230	大宮地 川	大宮地 川	碓石上1	新和町	碓石上	0.26	0.05	0.01	1.0	3	1			無	無	150	無	無
231	大宮地 川	碓石川	碓石下3	新和町	碓石	0.41	0.13	0.09	3.5	3	1		県道326号線0.04km	無	無	150	無	無
232	大宮地 川	碓石川	大淵2	新和町	大淵	0.10	0.04	0.04	1.5	13	4		県道326号線0.06km	無	無	150	無	無
233	大宮地 川	大宮地 川	中浪1	新和町	中浪	0.56	0.15	0.03	4.0	10	3		県道287号線0.15km	無	無	150	無	無
234	大宮地 川	大宮地 川	中浪2	新和町	中浪	0.18	0.04	0.02	1.5	6	2			無	無	150	無	無
235	大宮地 川	大宮地 川	中浪4	新和町	中浪	0.91	0.12	0.02	2.8	3	1		県道287号線0.05km	無	無	150	無	無
236	大宮地 川	大宮地 川	八幡2	新和町	大宮地	0.24	0.08	0.02	2.0	3	1			無	無	150	無	無
237	大宮地 川	大宮地 川	大宮下	新和町	大宮下	0.40	0.11	0.03	2.8	6	2			無	無	150	無	無
238	流合川	流合川	柱崎	新和町	柱崎	0.78	0.02	0.01	2.0	10	3			無	無	150	無	無
239	流合川	流合川	平	新和町	平	0.14	0.04	0.01	1.5	6	2			無	無	150	無	無
240	流合川	流合川	棒の鶴 (西)	新和町	棒の鶴	0.35	0.06	0.01	1.5	10	3			無	無	150	無	無
241	流合川	流合川	棒の鶴1	新和町	棒の鶴	0.38	0.06	0.00	1.8	3	1			無	無	150	無	無
242	流合川	流合川	棒の鶴2	新和町	棒の鶴	0.23	0.04	0.02	2.0	13	4			無	無	150	無	無
243	流合川	小平川	小平川	新和町	馬場上	0.70	0.27	0.14	2.8	10	3			無	無	150	無	無
244	流合川	流合川	切越1	新和町	切越	0.18	0.04	0.00	1.0	13	4			無	無	150	無	無
245	流合川	流合川	切越2	新和町	切越	0.56	0.19	0.05	2.5	6	2			無	無	150	無	無
246	流合川	流合川	切越3	新和町	切越	0.65	0.12	0.06	1.5	13	4		県道289号線0.07km	無	無	150	無	無
247	流合川	流合川	黒崎	新和町	黒崎	0.65	0.11	0.02	1.3	3	1			無	無	150	無	無
248	流合川	流合川	寒の平 (北)	新和町	寒の平	0.44	0.09	0.03	1.5	6	2			無	無	150	無	無
249	流合川	流合川	寒の平1	新和町	寒の平	0.22	0.05	0.02	1.3	3	1			無	無	150	無	無
250	流合川	流合川	寒の平2	新和町	寒の平	0.26	0.14	0.08	1.8	3	1			無	無	150	無	無
251	流合川	流合川	寒の平3	新和町	寒の平	0.23	0.19	0.14	2.3	6	2			無	無	150	無	無

土石流危険溪流(Ⅱ)一覧表

【人家 5 戸未満】

番号	水系名	河川名	溪流名	町名	字名	溪流長	流域面積	流域面積	川幅	人口	人家戸数	災害弱者 関連施設者	左記以外の 公共施設等	砂防施設有無	土石流災害	警戒避難基準雨量	安全な避難場所	砂防指定地
252			檜の浦	新和町	檜の浦	0.98	0.33	0.08	4.0	6	2			無	無	150	無	無
253			新田1	新和町	新田	0.03	0.01	0.01	0.5	6	2			無	無	150	無	無
254			新田2	新和町	新田	0.05	0.02	0.02	0.5	6	2			無	無	150	無	無
255			大多尾(中)	新和町	大多尾	0.40	0.17	0.02	1.8	3	1			無	無	150	無	無
256		小峰川	小峰	新和町	小峰	0.36	0.07	0.03	3.0	6	2			無	無	150	無	無
257		立川	立	新和町	立	0.18	0.04	0.04	1.5	13	4			無	無	150	無	無
258			浦1	新和町	浦	0.50	0.06	0.02	1.5	3	1			無	無	150	無	無
259			浦2	新和町	浦	0.82	0.22	0.10	3.0	3	1			無	無	150	無	無
260		宮地浦川	宮地浦(北)	新和町	宮地浦	0.52	0.14	0.06	1.8	10	3		県道26号線0.03km	無	無	150	無	無
261		宮地浦川	宮地浦(南)	新和町	宮地浦	0.69	0.46	0.14	2.0	3	1			無	無	150	無	無
262			小宮地1	新和町	小宮地	0.18	0.05	0.02	1.0	6	2		県道26号線0.06km	無	無	150	無	無
263			小宮地2	新和町	小宮地	0.43	0.15	0.04	1.5	6	2		県道26号線0.09km	無	無	150	無	無
264	宇土川	宇土川	中田2	新和町	中田	0.05	0.01	0.01	10.0	3	1			無	無	150	無	無
265	田導寺川	田導寺川	東	新和町	東	0.01	0.01	0.01	1.0	6	2			無	無	150	無	無
266	田導寺川	田導寺川	田導寺	新和町	中田	0.40	0.10	0.04	3.0	10	3			無	無	150	無	無
267	田導寺川	田導寺川	村中1	新和町	村中	0.64	0.31	0.15	1.5	6	2			無	無	150	無	無
268	中田川	中田川	村中2	新和町	村中	0.05	0.01	0.01	4.0	3	1		県道326号線0.04km	無	無	150	無	無
269	中田川	中田川	村中4	新和町	村中	0.08	0.02	0.02	1.8	6	2		県道326号線0.05km	無	無	150	無	無
270	中田川	中田川	村中5	新和町	村中	0.04	0.02	0.02	1.0	10	3		県道326号線0.04km	無	無	150	無	無
271	中田川	中田川	村中6	新和町	村中	0.04	0.02	0.02	1.3	3	1		県道326号線0.04km	無	無	150	無	無
272	中田川	中田川	村中7	新和町	村中	0.21	0.05	0.03	1.8	3	1		県道326号線0.06km	無	無	150	無	無
273	中田川	中田川	西1	新和町	西	0.45	0.15	0.07	2.0	3	1		県道326号線0.07km	無	無	150	無	無
274			西2	新和町	西	0.35	0.31	0.14	2.5	6	2		県道26号線0.07km	無	無	150	無	無
275			横島	新和町	横島	0.12	0.06	0.01	3.5	3	1			無	無	150	無	無
276	中洲川	中州川	北山浦	五和町	北山浦	0.60	0.11	0.01	6.0	3	1			無	無	163	無	無
277			大島-2	五和町	大島	0.10	0.01	0.00	2.0	12	4			無	無	163	無	無
278	引坂川	引坂川	小平川	五和町	鬼池 引坂	0.13	0.01	0.00	4.0	3	1			無	無	163	無	無
279			須ノ脇	五和町	二江 二江	0.35	0.06	0.06	2.0	12	4		国道324号、0.09km	無	無	163	二江小学校	無
280	内野川	内野川	下内野	五和町	下内野 下内野	0.22	0.03	0.02	8.0	9	3			無	無	163	五和西中学校	無
281	内野川	内野川	木場	五和町	下内野 木場	0.29	0.03	0.01	6.0	3	1			無	無	163	無	無
282	内野川	内野川	小峰	五和町	下内野 小峰	0.38	0.12	0.00	1.5	6	2			無	無	163	無	無
283	内野川	田代川	田代	五和町	荒河内 田代	0.26	0.06	0.02	3.0	3	1		市道田代線、0.05km	無	無	163	無	無
284	内野川	平川	須良道-2	五和町	荒河内 須良道	0.22	0.05	0.01	4.0	3	1			無	無	163	無	無
285	内野川	平川	須良道-1	五和町	荒河内 須良道	0.23	0.03	0.03	4.0	6	2			無	無	163	無	無
286	内野川	志岐道川	志岐道(南)	五和町	井手 志岐道	0.26	0.06	0.00	5.0	6	2			無	無	163	無	無
287	内野川	志岐道川	大波	五和町	井手 大波	0.94	0.28	0.05	5.0	6	2			無	無	163	無	無



土石流危険溪流(Ⅱ)一覽表

【人家 5 戸未満】

番号	水系名	河川名	溪流名	町名	字名	溪流長	流域面積	流域面積	川幅	人口	人家戸数	災害弱者 連係施設者	左記以外の 公共施設等	砂防施設有無	土石流災害	警戒避難基準雨量	安全な避難場所	砂防指定地
288	内野川	志岐道川	志岐道(北)	五和町	井手 志岐道	0.24	0.04	0.00	8.0	6	2		坂瀬川・鬼池港線、0.09km	無	無	163	無	無
289	内野川	内野川	小峰(南)	五和町	下内野小峰	0.44	0.10	0.00	4.0	3	1			無	無	163	無	無
290	内野川	内野川	小峰(北)	五和町	下内野小峰	0.55	0.13	0.03	5.0	3	1		本渡・五和線、0.06km	無	無	163	無	無
291	内野川	下内野川	橋柿	五和町	下内野下内野	1.07	0.50	0.38	4.0	3	1			無	無	163	無	有
292	内野川	内野川	橋柿-2	五和町	下内野橋柿	0.20	0.03	0.03	6.0	3	1		本渡・五和線、0.04km	無	無	163	無	無
293	内野川	内野川	柳原	五和町	下内野下内野	0.42	0.08	0.06	2.0	6	2		本渡・五和線、0.05km	無	無	163	無	無
294	内野川	内野川	九両	五和町	下内野九両	0.44	0.24	0.19	2.0	9	3			無	無	163	無	無
295	内野川	内野川	下内野	五和町	下内野下内野	0.39	0.11	0.10	2.0	3	1		本渡・五和線、0.07km	無	無	163	無	無
296	下津深江川	下津深江川	佐世保迫	天草町	福連木福連木	0.74	0.50	0.42	6.0	3	1			無	無	169	無	無
297	下津深江川	下津深江川	皆廻(東)	天草町	福連木皆廻	0.60	0.33	0.24	4.0	8	3		牛浦・天草線、0.07km	無	無	169	無	無
298	下津深江川	下津深江川	皆廻	天草町	福連木皆廻	0.23	0.03	0.02	4.0	10	4		牛浦・天草線、0.05km	無	無	169	無	無
299	下津深江川	下津深江川	村中(上)	天草町	福連木村中	0.98	0.43	0.27	3.0	5	2		本渡・下田線、0.12km	無	無	169	福連木支所	無
300	小田床川	小田床川	中村	天草町	下田南中村	0.23	0.03	0.02	1.5	11	4		国道389号、0.06km	無	無	169	無	無
301	小田床川	小田床川	中村(上)	天草町	下田南中村	0.07	0.01	0.01	4.0	5	2			無	無	169	無	無
302	小田床川	小田床川	上野	天草町	下田南上野	0.09	0.02	0.02	4.0	3	1			無	無	169	無	無
303	高浜川		大庵	天草町	大庵	0.31	0.05	0.02	4.0	3	1			無	無	169	無	無
304	高浜川	高浜川	皿山	天草町	皿山	1.05	0.73	0.44	5.0	8	3			無	無	169	無	無
305	高浜川	大河内川	大河内西	天草町	大河内	0.11	0.02	0.02	3.0	8	3		県道280号線、0.07km	無	無	169	無	有
306	高浜川	大河内川	大河内東	天草町	大河内	0.70	0.20	0.03	2.0	8	3		県道280号線、0.10km	無	無	169	無	無
307	高浜川	倉川	白木	天草町	白木	0.18	0.03	0.02	5.0	11	4		国道389号、0.07km	無	無	169	無	無
308	大江川	大迫川	大迫川支川	天草町	野中	0.36	0.02	0.02	3.0	3	1			無	無	169	無	無
309	大江川	大江川	里(上)	天草町	里	0.06	0.01	0.01	1.5	5	2			無	無	169	無	無
310			軍ヶ浦(11)	天草町	軍ヶ浦	0.22	0.04	0.04	4.0	10	4			無	無	169	無	無
311			軍ヶ浦(9)	天草町	軍ヶ浦	0.26	0.02	0.02	1.5	5	2		国道389号、0.01km	無	無	169	無	無
312			軍ヶ浦(10)	天草町	軍ヶ浦	0.25	0.02	0.02	6.0	3	1		国道389号、0.05km	無	無	169	無	無
313			軍ヶ浦上	天草町	軍ヶ浦	0.18	0.02	0.01	5.0	5	2		国道389号、0.07km	無	無	169	無	無
314			軍ヶ浦下	天草町	軍ヶ浦	0.16	0.02	0.01	6.0	8	3		国道389号、0.09km	無	無	169	無	無
315	—	—	番所の鼻	河浦町	番所の鼻	0.31	0.06	0.04	1.8	11	4			無	無	130	富津中学校	無
316	今富川	今富川	潟(下)	河浦町	潟	0.17	0.02	0.02	1.0	6	2			無	無	130	富津小学校	無
317	一町田川	丸塚川	小川内	河浦町	小川内	0.37	0.12	0.08	1.5	11	4			無	無	130	町民会館	無
318	一町田川	葛河内川	葛河内(1)	河浦町	葛河内	0.57	0.12	0.12	0.8	8	3		一般県道新合高浜港線、0.09km	無	無	130	葛河内公民館	有
319	一町田川	葛河内川	葛河内(2)	河浦町	葛河内	0.24	0.04	0.04	1.0	8	3		一般県道新合高浜港線、0.04km	無	無	130	葛河内公民館	無
320	一町田川	葛河内川	葛河内(3)	河浦町	葛河内	0.47	0.10	0.10	1.5	11	4		一般県道新合高浜港線、0.07km	無	無	130	葛河内公民館	無
321	一町田川	倉谷川	倉谷(1)	河浦町	倉谷	0.34	0.07	0.07	1.5	6	2			無	無	130	今村公民館	無
322	一町田川	倉谷川	倉谷(2)	河浦町	倉谷	0.56	0.17	0.17	1.0	3	1			無	無	130	今村公民館	無
323	一町田川	今田川	今村(1)	河浦町	今村	0.32	0.07	0.07	1.5	3	1			無	無	130	今村上集会所	有

土石流危険溪流(Ⅱ)一覧表

【人家 5 戸未満】

番号	水系名	河川名	溪流名	町名	字名	溪流長	流域面積	流域面積	川幅	人口	人家戸数	災害運 送弱者 施設者	左記以外 の 施設等	砂防施設有無	土石流災害	警戒避難基準雨量	安全な避難場所	砂防指定地
324	一町田川	今田川	桑木迫	河浦町	桑木迫	0.50	0.12	0.08	1.0	3	1		主要地方道牛深天草線:0.06km	無	無	130	板之河内中向分館	有
325	一町田川	今田川	銭瓶(2)	河浦町	銭瓶	0.63	0.12	0.09	1.5	3	1		主要地方道牛深天草線:0.04km	無	無	130	板之河内中向分館	無
326	一町田川	今田川	板ノ河内北	河浦町	板ノ河内	1.18	0.23	0.14	2.5	6	2		主要地方道牛深天草線:0.04km	無	無	130	板之河内中向分館	無
327	一町田川	今田川	板ノ河内南	河浦町	板ノ河内	0.61	0.08	0.08	2.0	3	1		主要地方道牛深天草線:0.07km	無	無	130	板之河内中向分館	無
328	一町田川	山口川	山口	河浦町	山口	0.18	0.03	0.03	1.5	6	2			無	無	130	今村上集会所	無
329	一町田川	山口川	今村(2)	河浦町	今村	0.43	0.10	0.05	1.0	3	1			無	無	130	今村上集会所	無
330	一町田川	今田川	平山川	河浦町	秋の平	0.83	0.60	0.56	2.0	8	3			有1	無	130	今村公民館	無
331	一町田川	一町田川	小塚(1)	河浦町	小塚	0.43	0.09	0.07	1.0	8	3			無	無	130	益田公民館	無
332	一町田川	一町田川	小塚(2)	河浦町	小塚	0.75	0.13	0.09	1.0	6	2			無	無	130	下津留公民館	無
333	一町田川	一町田川	小塚(3)	河浦町	小塚	1.00	0.42	0.23	2.5	3	1			無	無	130	下津留公民館	有
334	一町田川	一町田川	一ノ瀬	河浦町	一ノ瀬	0.11	0.02	0.02	1.0	3	1			無	無	130	新合公民館	無
335	一町田川	一町田川	帯取	河浦町	帯取	0.41	0.09	0.04	1.0	8	3		国道266号線:0.12km	無	無	130	新合公民館	無
336	一町田川	一町田川	津留(5)	河浦町	津留	0.39	0.29	0.25	1.0	6	2			無	無	130	新合小学校	無
337	一町田川	一町田川	津留(4)	河浦町	津留	0.65	0.17	0.13	1.6	8	3			無	無	130	新合小学校	無
338	一町田川	一町田川	大丸(下)	河浦町	大丸	1.16	0.36	0.27	2.2	11	4		国道266号線:0.04km	無	無	130	新合小学校	無
339	一町田川	一町田川	大丸(上)	河浦町	大丸	0.95	0.43	0.36	2.5	3	1		国道266号線:0.10km	無	無	130	新合小学校	無
340	一町田川	一町田川	其河内(1)	河浦町	其河内	0.46	0.21	0.15	1.5	3	1			無	無	130	原公民館	無
341	一町田川	一町田川	其河内(2)	河浦町	其河内	0.45	0.15	0.09	2.5	3	1		国道266号線:0.07km	無	無	130	原公民館	無
342	一町田川	山川	山川	河浦町	山川	0.29	0.07	0.03	1.5	3	1		一般県道宮野河内新合線:0.06km	無	無	130	健康管理センター	無
343	一町田川	一町田川	平床(上)	河浦町	平床	0.64	0.18	0.12	1.2	11	4		一般県道新合高浜港線:0.10km	無	無	130	下津留公民館	無
344	一町田川	一町田川	平床(下)	河浦町	平床	0.26	0.05	0.03	1.6	11	4		一般県道新合高浜港線:0.10km	無	無	130	下津留公民館	無
345	一町田川	一町田川	馬場(1)	河浦町	馬場	0.78	0.15	0.15	1.4	6	2			無	無	130	河浦中学校	無
346	一町田川	一町田川	馬場(2)	河浦町	馬場	0.44	0.08	0.08	1.5	6	2		主要地方道牛深天草線:0.08km	無	無	130	河浦中学校	無
347	一町田川	一町田川	馬場(4)	河浦町	馬場	0.47	0.09	0.09	1.5	3	1		主要地方道牛深天草線:0.07km	無	無	130	一町田小学校	無
348	一町田川	一町田川	馬場(5)	河浦町	馬場	0.42	0.08	0.08	2.0	3	1		主要地方道牛深天草線:0.07km	無	無	130	一町田小学校	無
349	一町田川	一町田川	馬場(6)	河浦町	馬場	0.32	0.05	0.05	1.5	3	1		主要地方道牛深天草線:0.06km	無	無	130	一町田小学校	無
350	一町田川	一町田川	丸山	河浦町	丸山	0.32	0.04	0.04	0.6	8	3		主要地方道牛深天草線:0.06km	無	無	130	町民会館	無
351	一町田川	一町田川	本松(下)	河浦町	本松	0.25	0.04	0.04	1.2	8	3		国道389号線:0.04km	無	無	130	町民体育館	無
352	一町田川	一町田川	本松(中)	河浦町	本松	0.32	0.07	0.07	1.5	6	2		国道389号線:0.05km	無	無	130	町民体育館	無
353	一町田川	一町田川	本松(上)	河浦町	本松	0.32	0.06	0.03	1.5	11	4		国道389号線:0.07km	無	無	130	町民体育館	無
354	一町田川	白木河内川	野平	河浦町	野平	0.76	0.38	0.21	2.0	6	2		国道266号線:0.09km	無	無	130	町民体育館	無
355	一町田川	白木河内川	白木河内(南)	河浦町	白木河内	0.36	0.07	0.07	2.0	3	1			無	無	130	町民体育館	無
356	一	一	黒崎	河浦町	黒崎	0.55	0.12	0.12	1.5	3	1		主要地方道牛深天草線:0.09km	無	無	130	上平公民館	無
357	西高根川	西高根川	西高根(下)	河浦町	宮野河内	0.16	0.02	0.02	1.0	11	4			無	無	130	西高根公民館	無
358	西高根川	西高根川	西高根(上)	河浦町	宮野河内	0.20	0.02	0.01	1.5	3	1			無	無	130	西高根公民館	無
359	一	松崎川	松崎	河浦町	松崎	0.49	0.12	0.02	2.0	8	3			無	無	130	松崎公民館	無

土石流危険溪流に準ずる溪流

【人家 なし】

番号	水系名	河川名	溪流名	町名	字名	溪流長	流域面積	流域面積	川幅	人口	人家戸数	災害弱者 関連施設	左記以外の 公共施設等	砂防施設有無	土石流災害	警戒避難基準雨量	安全な避難場所	砂防指定地
1		茂木根川	茂木根1	広瀬	茂木根		0.17	0.10		0	0							
2		茂木根川	茂木根2	広瀬	茂木根		0.90	0.10		0	0							
3		茂木根川	茂木根3	広瀬	茂木根		0.20			0	0							
4		茂木根川	茂木根4	広瀬	茂木根		0.40	0.10		0	0							
5		茂木根川	茂木根5	広瀬	茂木根		0.20			0	0							
6	広瀬川	広瀬川	山仁田2	本戸馬場	山仁田		0.50			0	0							
7	広瀬川	広瀬川	本泉1	本渡町	本泉		0.40			0	0							
8	広瀬川	広瀬川	本泉2	本渡町	本泉		0.90			0	0							
9	広瀬川	広瀬川	本泉3	本渡町	本泉		0.20			0	0							
10		小松原川	西の久保1	本戸馬場	西の久保		0.30	0.10		0	0							
11		小松原川	西の久保2	本戸馬場	西の久保		0.30			0	0							
12		小松原川	西の久保3	本戸馬場	西の久保		0.30	0.10		0	0							
13		小松原川	西の久保4	本戸馬場	西の久保		0.12	0.30		0	0							
14		小松原川	西の久保5	本戸馬場	西の久保		0.30	0.10		0	0							
15		小松原川	西の久保6	本戸馬場	西の久保		0.20	0.10		0	0							
16	町山口川	町山口川	山の口3	本渡町	山の口		0.10	0.10		0	0							
17	町山口川	町山口川	山の口南3	本渡町	山の口		0.12	0.20		0	0							
18	町山口川	町山口川	溝端2	本渡町	溝端		0.28	0.12		0	0							
19	町山口川	町山口川	溝端3	本渡町	溝端		0.10			0	0							
20	町山口川	股川	中山口1	本渡町	中山口		0.20	0.10		0	0							
21	町山口川	股川	中山口2	本渡町	中山口		0.33	0.22		0	0							
22	町山口川	股川	中山口3	本渡町	中山口		0.80	0.40		0	0							
23	町山口川	股川	中山口4	本渡町	中山口		0.30	0.20		0	0							
24	町山口川	股川	中山口5	本渡町	中山口		0.20	0.10		0	0							
25	町山口川	股川	中山口6	本渡町	中山口		0.30	0.10		0	0							
26	町山口川	股川	中山口7	本渡町	中山口		0.30	0.20		0	0							
27			大門	楠浦町	大門		0.10			0	0							

土石流氾濫実績

[ 熊 本 県 ]

番号	水系名	河川名	溪流名	町名	字名	溪流長	死者・行方不明者	負傷者	人家戸数	災害弱者 関連施設	左記以外の 公共施設等	災害発生年月日時	砂防指定地有無	砂防設備等有無	地域防災計画有無
						km									
1	—	—	杉浦谷	御所浦町	与一ヶ浦								無	無	無
2	—	—	第一大浦谷	御所浦町	大浦							H12.8.18	無	無	無
3	—	—	牧向谷	御所浦町	牧向							S47	無	無	無
4	—	—	梅実迫	御所浦町	唐木崎							H13	無	無	無
5	砥石川	砥石川	砥石川	倉岳町	境目	1.80						S47.7.6	無	無	無
6	西ノ原川	西ノ原川	西ノ原川	倉岳町	西ノ原	0.54						S47.7.6	無	無	無
7	宮田川	宮田川	宮田川	倉岳町	西ノ原	0.68						S47.7.6	無	無	無
8	—	—	坂田川	倉岳町	小辻湯	0.67						S47.7.6	無	無	無
9	—	—	坂田川左支川	倉岳町	小辻湯	0.34						S47.7.6	無	無	無
10	小島川	小島川	小島川	倉岳町	才津原	0.58						S47.7.6	無	無	無
11	棚底川	棚底川	棚底川	倉岳町	山崎	1.20						S47.7.6	無	無	無
12	棚底川	棚底川	棚底川左支川	倉岳町	山崎	0.92						S47.7.6	無	無	無
13	南平川	南平川	南平川	倉岳町	南平	0.62						S47.7.6	無	無	無
14	—	—	柿戸川	倉岳町	中浦	0.79						S47.7.6	無	無	無
15	—	—	中浦川	倉岳町	中浦	0.30						S47.7.6	無	無	無
16	柿戸川	柿戸川	竿方川	倉岳町	中浦	0.42						S47.7.6	無	無	無
17	浦川	浦川	第一松尾谷	倉岳町	松尾	0.18						S47.7.6	無	無	無
18	浦川	浦川	第二松尾谷	倉岳町	松尾	0.17						S47.7.6	無	無	無
19	浦川	浦川	平野	倉岳町	平野	0.10						S47.7.6	無	無	無
20	浦川	浦川	中原谷	倉岳町	中原	0.29						S47.7.6	無	無	無
21	浦川	浦川	中原	倉岳町	中原	0.11						S47.7.6	無	無	無
22	浦川	名桐川	大谷川	倉岳町	大谷	1.06						S47.7.6	無	無	無
23	浦川	小浦川	小浦川右支川	倉岳町	小浦	1.16						S47.7.6	無	無	無
24	—	—	阿房川	倉岳町	阿房	0.44						S47	無	無	無
25	—	—	梅ノ木川	倉岳町	梅の木	0.24						S47.7.6	無	無	無
26	—	—	梅ノ木川左支川	倉岳町	梅の木	0.29						S47.7.6	無	無	無
27	—	—	才津原下川	倉岳町	才津原	0.54						S47.7.6	無	無	無
28	坂田川	坂田川	才津原第二支川	倉岳町	才津原	0.24						S47.7.6	無	無	無
29	芋洗川	芋洗川	芋洗川	倉岳町	小崎	0.49						S47.7.6	無	無	無
30	棚底川	棚底川	山崎	倉岳町	山崎	1.17						S47.7.6	無	無	無
31	浦川	浦川	松尾	倉岳町	松尾	0.17						S47.7.6	無	無	無

土石流氾濫実績

[ 熊 本 県 ]

番号	水系名	河川名	溪流名	町名	字名	溪流長 km	死者・行方不明者 名	負傷者 名	人家戸数 戸	災害関連施設 弱者	左記以外の 公共施設等	災害発生年月日時	砂防指定地有無	砂防設備等有無	地域防災計画有無
32	浦川	浦川	第二藤の子谷	倉岳町	藤川	0.09						S47.7.6	無	無	無
33	浦川	浦川	登尾谷	倉岳町	登尾	0.47						S47.7.6	無	無	無
34	浦川	浦川	荒平谷	倉岳町	荒平	0.54						S47.7.6	無	無	無
35	浦川	平野川	平野川	倉岳町	平野	0.26						S47.7.6	無	無	無
36	浦川	岩下川	岩下川	倉岳町	岩下	0.82						S47.7.6	無	無	無
37	浦川	名桐川	大迫川	倉岳町	大窪	0.11						S47.7.6	無	無	無
38	浦川	大迫川	大迫谷	倉岳町	大窪	0.14						S47.7.6	無	無	無
39	浦川	大迫川	大窪谷	倉岳町	大窪	0.45						S47.7.6	無	無	無
40	浦川	大迫川	大窪	倉岳町	大窪	0.33						S47.7.6	無	無	無
41	浦川	名桐川	名桐川	倉岳町	大谷	0.45						S47.7.6	無	無	無
42	浦川	名桐川	名桐川左支川	倉岳町	大谷	0.84						S47.7.6	無	無	無
43	浦川	名桐川	大谷谷	倉岳町	大谷	0.52						S47.7.6	無	無	無
44	浦川	名桐川	大谷	倉岳町	大谷	0.44						S47.7.6	無	無	無
45	浦川	小串川	小串川	倉岳町	小串	1.35						S47.7.6	無	無	無
46	浦川	小串川	小串川支川	倉岳町	小串	0.98						S47.7.6	無	無	無
47	浦川	小浦川	小浦川	倉岳町	小浦	0.60						S47.7.6	無	無	無
48	浦川	小浦川	小浦川左支川	倉岳町	小浦	0.19						S47.7.6	無	無	無
49	—	—	鳴川2	倉岳町	鳴川	0.31						S47.7.6	無	無	無
50	—	—	塩浜川	栖本町	塩浜	0.17						S47.7.6	無	無	無
51	河内川	河内川	五反田川	栖本町	打田上	0.22						S47.7.6	無	無	無
52	河内川	小ヶ倉川	小倉川	栖本町	大平	1.55						S47.7.6	無	無	無
53	河内川	宮川	宮川	栖本町	竹内	1.55						S47.7.6	無	無	無
54	アミダ川	アミダ川	アミダ川	栖本町	古江	1.95						S47.7.6	無	無	無
55	稚児崎川	稚児崎川	稚児崎川	栖本町	春	2.05						S47.7.6	無	無	無
56	河内川	宗土岐川	宗土岐川	栖本町	宗土岐	1.50						S47.7.6	無	無	無
57	河内川	河内川	尾形尾川	栖本町	大河内上	1.30						S47.7.6	無	無	無
58	河内川	河内川	麦田原川	栖本町	中村	0.40						S47.7.6	無	無	無
59	河内川	河内川	黒地川	栖本町	黒地	0.30						S47.7.6	無	無	無
60	河内川	中野川	中野川	栖本町	中野	1.28						S47.7.6	無	無	無
61	河内川	河内川	弟々子川	栖本町	平木場	1.12						S47.7.6	無	無	無

地すべり箇所一覧表

	防止区域名	町名	指定面積 (ha)	河川への影響	保全対象人家戸数					国道	県道	防止区域 指定	概成	中断	施工中	未着手	保全済み 人家戸数
					A,B	C	D	E	合計								
1	外友	倉岳町	5.44		3	2			5		460	1	1				5
2	上河内	天草町	14.79	344,000	69	82	4	68	223	750		1	1				223
3	久玉	久玉町	6.70		54	5			59			1	1				59
4	中岳	有明町	10.00	54,000	6				6			1	1				6
5	大多尾	新和町	50.06	105,000	147	27			174		680	1	1				174
6	恵美須崎	天草町	11.71		6				6			1	1				6
7	開田	有明町	9.60	114,000	9				9			1	1				9
8	丸木場	五和町	6.70	495,000	5	7	1	9	22		840	1	1				22
9	本町	本町本	5.94		5	8			13		130	1				1	
10	横浦	御所浦町	11.06		28	71			99			1	1				99
11	下津江	有明町	9.88	36,000	3				3			1	1				3
12	城山	本渡町	5.16		123	45			168		280	1	1				168
13	広瀬	本渡町	18.78	805,000	6				6			1	1				6
14	梅津	栖本町	10.62	158,000	6	2		3	11		440	1	1				11
15	西平	天草町	92.87	384,000	39				39			1		1			
16	須子	有明町	9.92	65,000	31	15			46			1		1			
17	大矢崎	本渡町	10.18		64				64			1	1				64
18	楠甫	有明町	6.07	365,000	20	4		4	28		660	1	1				28
19	大島	五和町	7.05		73	57			130			1	1				130
20	下大多尾	新和町	6.98		9				9			1		1			
21	立	新和町	7.46		10				10			1		1			
22	荒平	倉岳町	7.10	42,000	2				2			1	1				2
23	尻無尾	志柿町	6.07	90,000	1				1			1	1				1
24	中野々平	本渡町	7.05	170,000	4				4		780	1		1			
25	小浦	倉岳町	5.13	8,000								1				1	
26	峯平	天草町	5.40	36,000	12				12	60		1		1			
27	魚貫	魚貫町	5.68		36	10			46			1	1				46
28	東宇土	志柿町	5.18	312,000	8	1		1	10			1	1				10
29	辻	栖本町	7.56	90,000	5			4	9			1		1			
30	金焼	下浦町	7.22	352,000	37				37			1	1				37
31	横島	新和町	6.11		18				18			1		1			
32	宇土	本町本	47.41	644,000	11				11			1	1				11
33	女岳出	河浦町	9.33		30				30			1			1		
34	柿塚	下浦町			24				24	200						1	
35	上柿塚	下浦町			11				11							1	
36	洗切	本町			6				6							1	
37	上久保	栖本町			32				32	320						1	
38	火の玉	栖本町			67			13	80							1	
39	下	栖本町			4				4							1	
40	嵐口	御所浦町			54	83			137							1	
41	赤崎山浦A	有明町			7				7							1	
42	赤崎山浦B	有明町			5				5							1	
43	宮地浦	新和町			8				8							1	
44	立(A)	新和町			30				30							1	
45	松の平	天草町			14				14	110						1	
46	宮田	倉岳町			12				12							1	
47	河内	栖本町							10							1	
48	浦	倉岳町	25.00		24				24			1			1		
49	棚底	倉岳町	19.00									1			1		

地すべり危険箇所以外の現況表

	防止区域名	町名	指定面積 (ha)	河川への影響	保全対象人家戸数					国道	県道	防止区域 指定	概成	中断	施工中	未着手	保全済み 人家戸数
					A,B	C	D	E	合計								
1	大地		77.48	220,000	14	20			34						1		

山腹崩壊危険箇所

番号	位置			地区名	直接保全対象施設			備考
	町	大字	字		人家戸数	公共施設 (道路除く)	道路	
1	栖本	打田	五反田	五反田	11		県道・市道	山腹崩壊 危険地区
2	栖本	河内	大原	大原	30		市道	
3	五和	二江	コクソウダ	コクソウダ	20		市道	
4	新和	碓石	タガワケ	タガワケ	20		市道	
5	河浦	河浦	トウボシタ	トウボシタ	10		市道	
6	久玉	本郷	小脇	小脇	23		市道	
7	牛深		白瀬B	白瀬B	8		市道	
8	本町	本	ニシシモダ	ニシシモダ	10	1	県道・市道	崩壊土砂流出 危険地区
9	有明	上津浦	カリマタ	カリマタ	36	1	県道・市道	
10	御所浦		ハナの浦	ハナの浦	20	1	県道	
11	倉岳	浦	西川内	西川内	43	1	県道・市道	
12	栖本	河内	山ノ浦C	山ノ浦C	22		県道	
13	栖本	河内	阿草河内	阿草河内	12		県道・市道	
14	天草	高浜	皿山B	皿山B	12	1	市道	
15	河浦	今田	チャエンバラ	チャエンバラ	11	3	県道・市道	
16	倉岳	棚底	オグシ	オグシ	10		市道	
17	河浦	今田	トドロキヒラ	トドロキヒラ	10		県道・林道	
18	河浦	河浦	カクマタヤマ	カクマタヤマ	45		市道	
19	天草	下田南	イワヤマ	イワヤマ	10		国道・市道	
20	天草	高浜南	大河内	大河内	100		国道・県道・市道	
21	御所浦	御所浦	崎ノ浦	崎ノ浦	49	1	県道・林道	
22	本渡	本渡	樋ノ場	樋ノ場	7		県道	
23	天草		西平	西平	27	1	市道	地すべり 危険地区
24	新和		雁山口	雁山口	2		県道・市道	
25	有明		中津浦	中津浦	5		市道	

## 重要水防区域

### 【河川】

	ランク	水系名	河川名	地先名	延長	危険状況	水防工法
1	A	亀川	亀川	亀場町食場	右岸 0m 左岸 280m	堤防高不足	積土のう工
2	A	町山口川	町山口川	港町～川原町	右岸 800m 左岸 800m	堤防高不足	積土のう工
3	A	広瀬川	広瀬川	本渡町広瀬～本戸馬場	右岸 130m 左岸 450m	堤防高不足	積土のう工
4	A	上津浦川	上津浦川	有明町上津浦	右岸 1,000m 左岸 1,200m	堤防高不足	積土のう工
5	A	楠甫川	楠甫川	有明町楠甫	右岸 152m 左岸 152m	堤防高不足	積土のう工
6	A	大宮地川	大宮地川	新和町大宮地	右岸 200m 左岸 0m	堤防高不足	積土のう工
7	A	下津深江川	下津深江川	天草町下田北	右岸 300m 左岸 800m	堤防断面不足	筵張工
8	A	高浜川	高浜川	天草町高浜南	右岸 0m 左岸 100m	堤防断面不足	積土のう工
1	B	亀川	亀川	亀場町食場	右岸 100m 左岸 100m	堤防高不足	積土のう工
2	B	町山口川	町山口川	本渡町本渡	右岸 200m 左岸 200m	堤防断面不足	筵張工
3	B	久玉川	久玉川	久玉町	右岸 580m 左岸 470m	堤防高不足	積土のう工
4	B	上津浦川	稗田川	有明町上津浦	右岸 930m 左岸 930m	堤防高不足	積土のう工
5	B	下津浦川	下津浦川	有明町下津浦	右岸 0m 左岸 700m	堤防高不足	積土俵
6	B	中田川	中田川	新和町中田	右岸 400m 左岸 400m	堤防高不足	積土のう工
7	B	中洲川	中洲川	五和町御領	右岸 600m 左岸 600m	堤防断面不足	筵張工
8	B	中洲川	貝洲川	五和町御領	右岸 600m 左岸 1,100m	堤防高不足	積土俵
9	B	大江川	大江川	天草町大江	右岸 1,600m 左岸 1,240m	堤防高不足	積土俵筵張
10	B	路木川	路木川	河浦町路木	右岸 200m 左岸 0m	堤防高不足	積土俵
11	B	一町田川	今田川	河浦町今田	右岸 400m 左岸 0m	堤防高不足	積土のう工
12	B	一町田川	一町田川	河浦町河浦	右岸 1,300m 左岸 1,700m	堤防高不足	積土のう工
13	B	一町田川	白木河内川	河浦町白木河内	右岸 1,200m 左岸 1,700m	堤防高不足	積土のう工
14	B	一町田川	葛河内川	河浦町河浦	右岸 800m 左岸 800m	堤防高不足	積土のう工
15	B	内野川	内野川	五和町二江	右岸 250m 左岸 400m	堤防高不足	筵張工
1	C	下津浦川	下津浦川	有明町下津浦	右岸 200m 左岸 200m	堤防高不足	積土のう工
2	C	楠甫川	楠甫川	有明町楠甫	右岸 300m 左岸 300m	堤防断面不足	積土のう工
3	C	目玉川	目玉川	倉岳町棚底	右岸 600m 左岸 400m	堤防高不足	積土のう工
4	C	河内川	河内川	栖本町馬場	右岸 600m 左岸 600m	堤防高不足	積土俵
5	C	河内川	河内川	栖本町河内	右岸 1,600m 左岸 1,600m	堤防断面不足	積土俵
6	C	内野川	内野川	五和町手野	右岸 1,350m 左岸 350m	堤防高不足	積土のう工
7	C	大宮地川	大宮地川	新和町大宮地	右岸 700m 左岸 0m	漏水	筵張工
8	C	大宮地川	碓石川	新和町碓石	右岸 500m 左岸 500m	堤防断面不足	積土のう工
9	C	高浜川	高浜川	天草町高浜北	右岸 300m 左岸 300m	堤防断面不足	積土のう工
10	C	高浜川	大河内川	天草町高浜北	右岸 500m 左岸 500m	堤防高不足	積土のう工
11	C	今富川	今富川	河浦町崎津～今富	右岸 1,100m 左岸 910m	堤防高不足	積土俵筵張



【海岸】

	ランク	沿岸区分	海岸名	地先名	延長(m)	予想される危険	水防工法
1	A	有明海沿岸	下津江海岸	有明町上津浦	328	越波	積み土俵
1	B	八代海沿岸	船場海岸	下浦町船場	445	決壊	積み土俵
2	B	八代海沿岸	東外園海岸	下浦町東外園	1,646	越波	積み土俵
3	B	有明海沿岸	志柿海岸	志柿町	180	越波	積み土俵
4	B	天草西海岸	里浦海岸	魚貫町	350	越波	積み土俵
5	B	天草西海岸	四名田海岸	河浦町今富	60	越波	積み土俵
1	C	八代海沿岸	塔の崎海岸	下浦町	200	決壊	積み土俵
2	C	八代海沿岸	大門港海岸	下浦町～楠浦町	440	越波	積み土俵
3	C	八代海沿岸	戸ノ崎海岸	下浦町	500	越波	積み土俵
4	C	天草西海岸	井出迫海岸	牛深町下須島	300	越波	積み土俵
5	C	天草西海岸	米淵海岸	牛深町下須島	200	越波	積み土俵
6	C	天草西海岸	首海岸	魚貫町	566	越波	積み土俵
7	C	有明海沿岸	小仏海岸	有明町楠甫	1,100	越波	積み土俵
8	C	八代海沿岸	中形浦海岸	倉岳町宮田	300	越波	積み土俵
9	C	八代海沿岸	荒新開海岸	新和町大宮地～小宮地	300	漏水決壊	積み土俵
10	C	天草西海岸	高浜港海岸	天草町高浜北	500	越波	積み土俵
11	C	天草西海岸	砂月海岸	牛深町下須島	540	越波	積み土俵
12	C	有明海沿岸	美越海岸	有明町上津浦	60	越波	積み土俵
13	C	八代海沿岸	江崎海岸	下浦町	40	越波	積み土俵
14	C	八代海沿岸	観音海岸	楠浦町	20	越波	積み土俵
15	C	天草西海岸	早浦海岸	二浦町早浦	40	越波	積み土俵
16	C	天草西海岸	大田迫海岸	五和町二江	10	越波	積み土俵

## 重要水防箇所

### 【水門】

	名称	河川名・海岸名	地先名	危険状況	管理者
1	楠甫川防潮水門	楠甫川	有明町楠甫	浸水	熊本県
2	荒新開海岸水門	荒新開海岸	新和町小宮地	浸水	熊本県
3	中田川入江水門	中田川	新和町中田	浸水	熊本県
4	中田川入江樋門	中田川	新和町中田	浸水	熊本県

### 【道路】

	路線名	地先名	延長(m)	危険状況	水防工法
1	国道324号	有明町蛤	200	冠水	遮断
2	本渡牛深	新和町小宮地	400	冠水	遮断
3	本渡牛深	深海町浅海	200	冠水	遮断
4	本渡五和	五和町二江	200	冠水	遮断
5	国道266号	河浦町白木河内	600	冠水	遮断
6	国道389号	河浦町白木河内	200	冠水	遮断
7	牛深天草	河浦町一町田	200	冠水	遮断

## 重要水防施設

### 【ダム】

	名称	河川名	位置	管理者
1	方原ダム	方原川	楠浦町	本渡土地改良区理事長
2	亀川ダム	亀川	柵宇土町	天草広域本部土木部長
3	上津浦ダム	上津浦川	有明町	〃
4	路木ダム	路木川	河浦町	〃
5	五和ダム	古道川	五和町	五和町土地改良区
6	五和東部ダム	横尾川	五和町	〃

## 防災重点ため池

	名称	所在地
1	温水溜池	有明町大島子607 外3筆
2	稚児崎ため池	栖本町古江1421-2
3	古江ため池	栖本町古江1487
4	大権寺ため池	倉岳町棚底1463-1
5	馬込ため池	天草町下田南2043
6	本泉ため池	本渡町本泉276外
7	天中山ため池	河浦町新合1952
8	昭和ため池	新和町小宮地2259
9	室ノ迫2ため池	河浦町新合171
10	中山ため池	河浦町河浦514
11	宮前ため池	二浦町亀浦1557
12	上小場ため池	二浦町早浦493
13	早浦ため池	二浦町早浦1271
14	松山ため池	深海町6584
15	和佐田(A)ため池	久玉町内の原74
16	和佐田(B)ため池	久玉町内の原347
17	木場原ため池	久玉町内の原2578
18	江越ため池	久玉町新田2665
19	中浦ため池	久玉町中浦4425-6
20	栢ノ通ため池	新和町小宮地1849
21	大杉ため池	新和町小宮地2899
22	鶴屋橋ため池	新和町小宮地3438
23	下切1号ため池	新和町小宮地7362
24	下切2号ため池	新和町小宮地7377-1
25	下切3号ため池	新和町小宮地7376-2
26	久保1号ため池	新和町小宮地5950-2
27	久保2号ため池	新和町小宮地6281
28	寒の平ため池	新和町小宮地5532
29	下の迫ため池	新和町小宮地5563-2
30	三郎替ため池	新和町碓石1065
31	塩浜ため池	栖本町馬場3218-2
32	上揚ため池	倉岳町棚底1117-2
33	塔尾ため池	倉岳町棚底2717
34	才津原1ため池	倉岳町宮田3588-2
35	米ノ山ため池	倉岳町宮田395
36	砥石川ため池	倉岳町宮田1750-30
37	尾崎野ため池	志柿町宇土1842
38	鳥越池	有明町大浦3596-1
39	泉池	有明町大浦2248

	名称	所在地
40	木場浦 1 池	有明町大浦2093
41	木場浦 2 池	有明町大浦1931-1
42	沢橋の池	有明町大浦497-1
43	長谷 2 池	有明町須子2563
44	長谷 1 池	有明町須子2568
45	赤間池	有明町須子2396
46	平野池	有明町須子1347
47	大畑池	有明町須子747-2
48	山の神池	有明町須子1666
49	上谷合池	有明町上津浦4200
50	中葉山池	有明町上津浦4065
51	本村池	有明町上津浦4032-1
52	内山池	有明町上津浦3965
53	萩の平池	有明町下津浦3830
54	阿別当池	有明町下津浦1319-1
55	鯨道池	有明町小島子349-2
56	蛭目池	五和町御領1595 外3筆
57	野頭池	五和町御領5742
58	池尾池	五和町御領7578
59	昭八池	五和町鬼池1491
60	有都池	五和町手野一丁目2723
61	勝負の平池	五和町手野一丁目1954-1
62	番遠サ池	五和町城河原三丁目1787-1
63	内平池(1)	五和町城河原二丁目2761-1
64	井手の平池	五和町城河原二丁目1827
65	青の迫池	五和町城河原一丁目1843-2
66	一手池	五和町城河原一丁目681
67	桜の迫池	五和町城河原一丁目櫻ノ迫2797
68	桑ノ鶴ため池	宮地岳町桑鶴2778
69	上ノ山堤ため池	亀場町食場1184外
70	広瀬 1 号ため池	本渡町広瀬343-1外
71	広瀬 2 号ため池	本渡町広瀬528
72	正寛田 3 ため池	本渡町本泉412
73	丸尾ため池	本渡町本戸馬場764
74	河内山ため池	本渡町本戸馬場1669
75	宇津木ため池	本渡町本渡3135-2
76	金剛林ため池	本渡町本渡3361
77	椎木迫ため池	本渡町本渡2187-1
78	宇土ため池	本町下河内457-2
79	寺領ため池	本町本856-1
80	以下の尾 1 ため池	佐伊津町1696

	名称	所在地
81	西原池	五和町御領字西原5312
82	小峰池	五和町手野二丁目字小峰1963
83	一の谷池	五和町手野一丁目一ノ谷4182-2
84	元浦1号ため池	新和町小宮地字本浦53-3
85	堤の前ため池	新和町小宮地字堤ノ前1512
86	村中池	有明町大島子字園田2225
87	小崎ため池	倉岳町棚底字小崎2660-1
88	才津原2ため池	倉岳町宮田字大曲3480
89	須駄道池	新和町小宮地字長染756-1
90	白木池	新和町小宮地字平山7778
91	下寺中1号池	新和町小宮地字石原7486
92	滝の元池	新和町小宮地字岩坪6875-2
93	野田池	新和町大多尾字清水1288-1
94	犬淵ため池	新和町碓石字大淵2078
95	丸野池	宮地岳町字林内5304
96	緑山池	本渡町本渡甲字緑山2385-1
97	黒岩池	本町新休字黒岩527
98	貝津池1	五和町御領字中洲2927
99	貝津池2	五和町御領字西河内2687-3
100	帆崎ため池	佐伊津町字帆崎345
101	野頭池	五和町御領5726 - 1
102	西原池1	五和町御領5407
103	西原池2	五和町御領5306-5
104	一尾池	五和町御領7894
105	山ノ田池	五和町御領7108
106	一の谷池	五和町手野一丁目4182-2
107	志田の原池1	五和町手野一丁目後平3421
108	志田の原池2	五和町手野一丁目4741
109	舟の尾池	五和町手野一丁目840
110	楠原池	五和町城河原三丁目1295
111	野口池	五和町城河原三丁目字野口1705
112	亀の甲池	五和町城河原二丁目字石炭2281
113	寺堤池	五和町城河原二丁目字下り尾1388-1
114	勝負の平池	五和町手野一丁目字勝負平1957-6
115	本戸道池	五和町城河原二丁目字本戸道19
116	柏の木池	五和町城河原三丁目字中山685
117	野首池	五和町城河原一丁目字平ノ下685
118	新堤池	五和町城河原一丁目字浦仁田524
119	野口池	五和町城河原三丁目字野口1720-1
120	岩坂池	五和町城河原三丁目字上野原80-1
121	門下池	五和町城河原一丁目字門下3835

	名称	所在地
122	大田ため池	二浦町亀浦字餅ヶ倉2273-1
123	大坪ため池	久玉町本郷字大坪1578-2
124	竹の内池	栖本町河内5260-7
125	水車池	有明町大浦4241
126	中平山池	有明町下津浦332-3
127	柳池	新和町小宮地字柳5260
128	山川池	有明町上津浦（白地4345付近）
129	貝津池	五和町御領宇田原2771
130	南迫2池	佐伊津町字南の迫169

消防力の現況及び危険物製造所等の現況

(1) 消防力の現況

【令和7年4月1日現在】

常備消防				非常備消防(消防団)								
署所名	管轄区域	保有機材		方面隊	分団数	団員数	保有機材					
		機材名	台数				機材名	台数				
消防本部 (15名) 新規採用職員(6名) 指令課 (12名)	市全域	査察車	1	本部		33						
		防火広報車	1									
		防災研修車	1									
		防災指導車	1									
		災害対応支援車	1									
		連絡車	2									
中央消防署 (43名) 空港消防係3名 経験者新規採用職員1名 含む	本渡地区	小型水槽付ポンプ車	1	本渡	9	475	ポンプ車	1				
		水槽付ポンプ車	1				積載車	33				
		化学車	1				指令車	1				
		救助工作車	1				ポンプ	33				
		高規格救急車	3									
		はしご車	1									
	栖本地区	水槽車	1	栖本	4	132	ポンプ車	1				
		指揮車	1				積載車	12				
		拠点機能形成車	1				ポンプ	12				
		資機材搬送車	1									
		小型救助車	1									
		人員輸送車	1									
		有明地区	小型水槽付ポンプ車				1	有明	6	190	積載車	16
			高規格救急車				1				ポンプ	16
御所浦地区	小型動力ポンプ積載車	1	御所浦	5	121	積載車	10					
	消防救急艇	1				ポンプ	10					
	救急車	1										
倉岳地区	小型水槽付ポンプ車	1	倉岳	3	123	積載車	11					
	高規格救急車	1				ポンプ	11					
新和地区	小型水槽付ポンプ車	1	新和	3	124	積載車	11					
	高規格救急車	1				ポンプ	11					
五和地区	小型水槽付ポンプ車	1	五和	5	287	積載車	23					
	高規格救急車	1				指令車	1					
						ポンプ	23					
南消防署 (21名)	牛深地区	はしご車	1	牛深	7	405	積載車	37				
		水槽付ポンプ消防車	1				ポンプ	37				
		高規格救急車	2									
		指揮車	1									
		連絡車	1									
南消防署	天草地区	水槽付ポンプ自動車	1	天草	4	145	積載車	12				
		高規格救急車	1				ポンプ	13				
	河浦地区	水槽付ポンプ自動車	1	河浦	6	230	積載車	20				
		高規格救急車	1				資機材搬送車	1				
連絡車		1	ポンプ				20					
計	163名		43	10	52	2,265	ポンプ車	2				
							積載車	185				
							指令車・広報車	2				
							資機材搬送車	6				
							ポンプ	186				

(2) 危険物製造所等の現況

令和7年4月1日現在

(単位：箇所)

貯蔵所	屋内貯蔵所	20	取扱所	給油取扱所	92
	屋外タンク貯蔵所	57		第1種販売取扱所	3
	地下タンク貯蔵所	39		第2種販売取扱所	0
	移動タンク貯蔵所	31		一般取扱所	27
	屋外貯蔵所	5		移送取扱所	0
	屋内タンク貯蔵所	3			
	簡易タンク貯蔵所	0			
	計	155		計	122

# 消防団管轄区域

方面隊	分団	部数	区 域
本 渡	1分団	6部	本渡町・港町・太田町・南新町・中央新町・栄町・川原町・古川町・諏訪町・南町 浄南町・今釜新町・今釜町・小松原町・浜崎町・城下町・船之尾町・大浜町・東浜町 北浜町・川原新町・山の手町・丸尾町・中村町・八幡町・北原町
	2分団	3部	亀場町・東町
	3分団	3部	杵宇土町
	4分団	2部	志柿町・瀬戸町
	5分団	4部	下浦町
	6分団	5部	楠浦町
	7分団	4部	本町
	8分団	4部	佐伊津町・旭町
	9分団	3部	宮地岳町
		(34部)	
牛 深	1分団	5部	牛深町(岡・岡東・須口区・茂串地区)
	2分団	5部	牛深町(船津・真浦・加世浦区・宮崎・鬼塚地区)
	3分団	4部	牛深町(天附・元下須地区)
	4分団	9部	久玉町
	5分団	6部	深海町
	6分団	3部	二浦町・河浦町(綿打・四名田地区)・天草町(向辺田地区)
	7分団	5部	魚貫町
		(37部)	
有 明	1分団	2部	楠浦
	2分団	3部	大浦
	3分団	2部	須子
	4分団	2部	赤崎
	5分団	3部	上津浦・下津浦
	6分団	4部	大島子・小島子
		(16部)	
御 所 浦	1分団	2部	御所浦(村向・古屋敷・唐木崎地区)
	2分団	2部	御所浦(元浦・大浦地区)
	3分団	1部	牧島
	4分団	2部	横浦
	5分団	2部	御所浦(脇・竹地・越地・外平地区)
			女性消防部 御所浦町全域
		(10部)	
倉 岳	1分団	3部	浦
	2分団	4部	棚底
	3分団	4部	宮田
		(11部)	
栖 本	1分団	4部	馬場・打田
	2分団	3部	河内
	3分団	3部	湯船原
	4分団	2部	古江
		(12部)	
新 和	1分団	3部	中田・碓石・大宮地
	2分団	3部	小宮地
	3分団	4部	大多尾
		(10部)	
五 和	1分団	5部	御領
	2分団	4部	鬼池
	3分団	5部	二江
	4分団	5部	手野
	5分団	4部	城河原
		(23部)	
天 草	1分団	2部	福連木
	2分団	2部	下田
	3分団	4部	高浜
	4分団	4部	大江(向辺田地区を除く)
		(12部)	
河 浦	1分団	4部	宮野河内
	2分団	3部	新合・立原
	3分団	2部	今田・河浦十三野地区
	4分団	5部	河浦(十三野地区を除く)
	5分団	3部	白木河内・久留・路木
	6分団	3部	崎津(綿打地区を除く) 今富(四名田地区を除く)
		(20部)	
10方面隊	52分団	185部	



医療機関等一覧（令和7年4月1日現在）

●本渡地区

【病院】

No.	施設名称	施設所在地	施設電話番号
1	天草地域医療センター	亀場町食場854-1	24-4111
2	天草第一病院	今釜新町3413-6	24-3777
3	天草病院	佐伊津町5789	23-6111
4	ニュー天草病院	太田町2-1	22-3191
5	天草中央総合病院	東町101	22-0011
6	酒井病院	本町下河内964	22-4181

【診療所】

No.	施設名称	施設所在地	施設電話番号
1	永芳医院	栄町12-31	23-1166
2	開内科医院	下浦町2090-1	23-0561
3	天草ふれあいクリニック	丸尾町16-34	24-1400
4	うらた眼科	亀場町亀川110	22-1431
5	おおどうクリニック	亀場町亀川1731-1	22-5156
6	宮崎内科胃腸科医院	亀場町亀川254	24-3133
7	天草地域健診センター	亀場町食場1181-1	24-4166
8	鬼塚クリニック	亀場町食場984-1	24-3636
9	産科・婦人科本原クリニック	古川町10-25	24-1175
10	さかいクリニック	港町16-11	22-4133
11	あしはら医院	今釜町8-13	23-4988
12	木山・中村クリニック	小松原町16-13	23-4412
13	こくまい耳鼻咽喉科・アレルギー科クリニック	中村町5-25	22-8733
14	中山内科・循環器内科クリニック	太田町8-8	25-1711
15	大塚泌尿器科クリニック	東浜町14-15	22-2325
16	東整形外科	南新町3-21	24-3131
17	おくむら皮ふ科	南新町4-13	22-1488
18	とりや耳鼻科	南新町7-15パサージュみなみ2F	22-6655
19	荘田医院	南町1-27	22-2497
20	福本医院	楠浦町259	23-3533
21	かわはら眼科クリニック	八幡町7-26	25-1515
22	あまくさ乳腺クリニック	八幡町16-20	23-1102
23	やました医院	北原町2-1	27-0131
24	毛利内科	本町下河内843-1	22-3468
25	稲村医院	本渡町本渡848-6	23-8168
26	十万山クリニック	本渡町広瀬5-21	24-7700
27	やの眼科	亀場町食場740	24-7310
28	三宅皮ふ科クリニック	八幡町7-18	66-9331
29	わせだ直子レディースクリニック	港町16-31	24-8711
30	在宅とつながるクリニック天草	宮地岳町1734-2	28-0515
31	尾上医院	大浜町8-10	22-4433
32	天草総合内科・内視鏡クリニック	亀場町亀川1680	22-1155
33	本渡クリニック	亀場町亀川254	33-8800
34	まえかわ整形外科	東町7-43	32-5225

【歯科】

No.	施設名称	施設所在地	施設電話番号
1	松田歯科医院	栄町10-35	22-2432
2	新田歯科医院	亀場町亀川146-10	23-4182
3	布井歯科	亀場町亀川1732-17	22-3300
	<del>久々山歯科医院</del>	<del>今釜新町3513</del>	<del>24-1188</del>
4	蓑田歯科医院	太田町21-9	24-1010
5	青木歯科医院	大浜町348-5	24-5222
6	スマイル歯科 矯正歯科クリニック	大浜町9-29	24-4534
7	植本歯科医院	中央新町3-3	23-5582
8	ファミリー歯科	東浜町10-1三貴ビル2F	22-2300
9	中嶋歯科医院	東浜町13-16	24-3231
10	伊東歯科医院	南新町13-2	23-1551

11	みなみ歯科医院	南新町3-19	22-5511
12	中村歯科医院	南新町7-8	23-5252
13	広瀬みのだ歯科	八幡町4-10	24-2060
14	アップル歯科クリニック	本渡町本戸馬場991-3	27-0118
15	小田歯科医院	本渡町本渡2570-24	23-7733
16	つばさ歯科クリニック	川原町22-7	66-9889
17	Aya小児・矯正歯科クリニック	本渡町広瀬176-28	66-9170
18	せどデンタルオフィス	志柿町6685-2	66-9096
19	にしきど歯科医院	東浜町19-4-1	33-9760
20	じん歯科クリニック	中村町2-18	27-5200
21	天草訪問歯科クリニック	本町新休181	24-8880

●牛深地区

【病院】

No.	施設名称	施設所在地	施設電話番号
1	福本病院	牛深町1522-46	73-3131
2	天草市立牛深市民病院	牛深町3050	73-4171
3	うしぶか心愛病院	二浦町亀浦3198	72-9553

【診療所】

No.	施設名称	施設所在地	施設電話番号
1	うしぶか皮膚科・形成外科クリニック	牛深町1498-25	74-1122
2	松本医院	牛深町2525	72-2035
3	佐藤クリニック	牛深町3460-102	73-3155
4	中邑医院	久玉町1411-133	74-0370
5	松本内科・眼科医院	久玉町5716-6	72-2833
6	小松医院	牛深町1498-27	72-6111

【歯科】

No.	施設名称	施設所在地	施設電話番号
1	小島歯科医院	牛深町1545-2	78-8065
2	うらた歯科医院	牛深町2502-2	72-2146
3	深川歯科医院	牛深町2669	72-2855
4	いるか歯科医院	牛深町2039-12	72-6055

●有明地区

No.	施設名称	施設所在地	施設電話番号
1	天草厚生病院	有明町小島子1360	25-6111
2	島子ごとう医院	有明町大島子1990-1	52-0111
3	はまさき歯科医院	有明町大浦1565	54-0401
4	塩田歯科医院	有明町大島子2380-1	52-0897
5	オーラルケアサポートさくら	有明町大島子3044-1	25-6377

●御所浦地区

No.	施設名称	施設所在地	施設電話番号
1	天草市立御所浦北診療所	御所浦町横浦750-13	67-2162
2	天草市立御所浦診療所	御所浦町御所浦2081-13	67-2007
3	大岩クリニック (休止中)	御所浦町御所浦3100-6	67-3888

●倉岳地区

No.	施設名称	施設所在地	施設電話番号
1	くらたけ小松医院	倉岳町宮田1133-6	64-3737

● 栖本地区

No.	施設名称	施設所在地	施設電話番号
1	天草市立栖本病院	栖本町馬場 2 5 6 0 - 1 4	66-2165
2	本原内科小児科医院	栖本町湯船原 7 3 5 - 1	66-2010
3	松本歯科医院	栖本町馬場 2 5 6 0 - 5	66-3000

● 新和地区

No.	施設名称	施設所在地	施設電話番号
1	天草市立新和病院	新和町小宮地 7 6 3 - 3	46-2003
2	岡田歯科医院	新和町小宮地 5 3 4 - 3	46-3705

● 五和地区

No.	施設名称	施設所在地	施設電話番号
1	天草セントラル病院	五和町御領 9 0 9 3	32-2111
2	中村こども・内科クリニック	五和町二江 1 4 7 7 - 5 7	33-0144
3	長野内科小児科医院	五和町御領 6 4 5 4	32-2323
4	市丸医院	五和町城河原 3 丁目 4 5 7	34-0036
5	楽洋クリニック	五和町二江 4 4 8 8 - 5	33-2020
6	田崎歯科医院	五和町御領 6 4 8 7	32-0347
7	山本歯科医院	五和町二江 4 7 2 9	33-0336

● 天草地区

No.	施設名称	施設所在地	施設電話番号
1	森口歯科医院	天草町高浜北 9 7 5 - 1	42-0821

● 河浦地区

No.	施設名称	施設所在地	施設電話番号
1	天草市立河浦病院	河浦町白木河内 2 2 3 - 1 1	76-1151
2	松本医院	河浦町河浦 3 1 1 0 - 1 2	76-0039
3	野田医院	河浦町河浦 4 7 7 8 - 3	76-0067
4	生田医院	河浦町宮野河内 4 7 - 5	78-0331
5	内崎歯科医院	河浦町河浦 4 8 2 2 - 1	76-1553
6	生田歯科医院	河浦町白木河内 2 2 0 - 1	77-0039

水位観測局一覧表

No	観測局名	所在地	水防団待機水位	はん濫注意水位	避難判断水位	はん濫危険水位	河川名	管理者	備考
1	県本渡	本渡町下川原	1.40	1.52	1.52	1.55	町山口川	県河川課	
2	広瀬川	本渡町本戸馬場2997-5	0.80	2.08	2.53	3.13	広瀬川	県河川課	
3	内野川	五和町二江	3.94	4.18	4.18	4.45	内野川	県河川課	
4	下田北	天草町下田北562-1	1.04	2.29	2.29	2.54	下津深江川	県河川課	
5	一町田	河浦町 一町田川右岸	0.96	2.27	3.13	3.35	一町田川	県河川課	
6	今富川	河浦町崎津	1.79	1.86	1.86	2.03	今富川	県河川課	
7	大宮地	新和町大宮地4316-3	1.88	2.41	2.82	3.08	大宮地川	県河川課	
8	小宮地	新和町小宮地137-144	3.00	3.14	3.42	3.49	流合川	県河川課	
9	河内川	栖本町馬場	2.36	2.75	3.32	3.51	河内川	県河川課	

潮位観測局一覧表

No	観測名局	所在地	警戒潮位	管理者	備考
1	本渡港	港町10-22	※1	県港湾課	
2	大門港	楠浦町256-10	※1	県港湾課	
3	中田港	新和町宮地字丸出8911-3	※1	県港湾課	
4	鬼池港	五和町鬼池5093地先	※1	県港湾課	
5	高浜港	天草町高浜字恵美須 5841-1番地地先	※1	県港湾課	
6	牛深港	加世浦地内	3.36	県河川課	兼雨量

※1 水位データが潮位の影響を受けるため設定を行っていない。

風向・風速観測局一覧表

No	観測名局	所在地	管理者	備考
1	瀬戸橋	亀場町亀川	県河川課	瀬戸大橋
2	牛深港	加世浦地内	県河川課	兼雨量、潮位
3	本渡港	港町10-22	県港湾課	兼潮位
4	大門港	楠浦町256-10	県港湾課	兼潮位
5	中田港	新和町宮地字丸出8911-3	県港湾課	兼潮位
6	鬼池港	五和町鬼池5093地先	県港湾課	兼潮位
7	高浜港	天草町高浜字恵美須5841-1番地地先	県港湾課	兼潮位

【気象庁・文部科学省・県震度観測施設一覧表】

	観測局名称	測定器名称	回線	所在地	管理
1	天草市本町	津波地震早期検知網	専用線	本町本 815 (本町小学校)	気象庁
2	天草市牛深町	計測震度計	公衆回線	牛深町 286 (牛深特別地域気象観測所)	〃
3	本渡	計測震度計	〃	本渡町本渡 2547-2	文部科学省
4	新和	〃	〃	新和町小宮地 658 (新和支所内)	〃
5	天草	〃	〃	天草町高浜 (天草中学校付近)	〃
6	牛深	〃	〃	牛深町 2286-103 (牛深支所内)	〃
7	有明	〃	〃	有明町赤崎 3383 (有明支所内)	熊本県
8	御所浦	〃	〃	御所浦町御所浦 3527 (御所浦支所内)	〃
9	倉岳	〃	〃	倉岳町棚底 1919 (倉岳支所内)	〃
10	栖本	〃	〃	栖本町馬場 179 (栖本支所内)	〃
11	五和	〃	〃	五和町御領 2943 (五和支所内)	〃
12	河浦	〃	〃	河浦町河浦 5253 (河浦支所内)	〃

防災行政無線施設現況

地区名	同 報 系				移 動 系				戸別受信機	その他
	統制台 (遠隔制御装置)	中継局	再送信局 (屋外子局兼用)	屋外子局	統制台 (副統制台)	中継局	再送信局	陸上 移動局		
本 渡	1	1	(1)	87	1	1		94	11,648	
牛 深	(1)	1		39	(1)	1	1	20	5,550	
有 明	(1)	1		35	(1)	1	1	13	1,836	
御所浦	(1)	1	1	18	(1)	1	1	13	1,142	
倉 岳	(1)			15	(1)			9	1,081	
栖 本	(1)			20	(1)			9	795	
新 和	(1)	1	1	15	(1)	1		14	1,183	
五 和	(1)		(1)	52	(1)		1	15	2,835	
天 草	(1)	1	(2)	47	(1)	1	3	13	1,215	
河 浦	(1)			26	(1)			12	1,672	
天草広域連 合消防本部	(1)				(1)			1	5	
計	1 (10)	6	2 (4)	354	1 (10)	6	7	213	28,962	

水防倉庫及び備蓄資機材現況

地区別	倉庫所在地	必 要 備 蓄 品														
		土のう袋	杭木	鉄杭	コンパネ	ハール	掛矢	のこ	なた	スコップ	ツルハシ	ハンマー	トラロープ	番線	番線切	ブルーシート
		袋	本	本	枚	丁	丁	丁	丁	丁	丁	丁	巻	巻	丁	枚
本 渡	土木倉庫(今釜新町)	11,700	195	256	20	14	10	10	10	50	50	13	31	4	6	40
牛 深	支所内	149,600	752	320	22	11	45	29	40	109	105	32	45	8	8	134
有 明	支所内	12,880	210	170	20	10	10	10	11	50	50	13	32	2	5	30
御所浦	支所内	12,880	98	170	21	10	10	10	14	61	50	13	32	4	5	32
倉 岳	支所内	9,800	110	170	22	10	14	10	10	50	50	13	32	2	5	30
栖 本	支所内	9,900	95	170	20	10	15	10	16	57	50	13	30	2	5	30
新 和	支所内	10,000	175	170	22	10	10	10	10	50	50	13	30	2	6	30
五 和	支所内	14,000	95	170	20	11	27	33	27	119	50	14	30	3	5	35
天 草	支所内	12,560	180	170	22	11	71	10	83	91	52	27	40	4	7	34
河 浦	支所内	12,500	95	170	22	11	10	10	10	50	50	13	30	2	5	28
計		255,820	2,005	1,936	211	108	222	142	231	687	557	164	332	33	57	423

(様式1号)

災 害 情 報			
災害の種別		災害発生日時	
災害発生場所			
発信機関		受信機関	
発信者		受信者	
発信時刻		月 日 時 分	
受 信 事 項			
処 理 事 項			
(注意) 災害状況は、次の事項に留意して報告し、又は報告を受けること。 1. 人的被害については、その被害の概要(発生日時、場所、被害の原因・状況・消防機関等の出動等)を記載するとともに、死者・行方不明者・重傷者・軽傷者等人的被害を受けた個人ごとにそれぞれ住所、氏名、年齢、性別を記載のこと。 2. 住家被害については、その被害の概要(発生日時、場所、被害の原因・状況・消防機関の出動等)を記載するとともに、被害棟数、世帯数、人数を記載すること。 3. 道路の規制状況については、規制の場所、被害の原因を記載すること。 4. 河川、海岸、溜池の護岸堤防、ダム等その他の公共施設の危険状況・防災活動状況。 5. 住民の避難について、自主避難・避難指示等の別、地区名、世帯数、人員、避難場所及び避難の原因等について記載すること。			



(様式第2号-1)

### 被害状況報告

天草市

報告者名:

災害名	
-----	--

現在

区分	市町村名	天草市	計										摘要		
1 人的被害	死者	人													
	うち 災害関連死者	人													
	行方不明者	人													
	2	重傷者	人												
	3	軽傷者	人												
4	分類未確定	人													
5	全壊	棟													
6		世帯													
7		人													
8	半壊	棟													
9		世帯													
10		人													
11	床上浸水	棟													
12		世帯													
13		人													
14	床下浸水	棟													
15		世帯													
16		人													
17	一部損壊	棟													
18		世帯													
19		人													
20	分類未確定	棟													
21		世帯													
22		人													
23	非住家	公共建物	棟												
24		その他	棟												
25		分類未確定	棟												
26	罹災世帯数	世帯													
27	罹災者数	人													
28	災害警戒本部等設置日時														
29	災害警戒本部等廃止日時														
30	災害対策本部設置日時														
31	災害対策本部廃止日時														
32	消防職員出動延人数														
33	消防団出動延人数														
34															

区 分		市町村名										摘 要	
		天 草 市											
35	首長の安否	確認済	/	/	/	/	/	/	/	/	/	/	
		未確認	/	/	/	/	/	/	/	/	/	/	
36	職員の参集状況	充足	/	/	/	/	/	/	/	/	/	/	
		不足	/	/	/	/	/	/	/	/	/	/	
37	本庁舎の使用の可否	可・否	/	/	/	/	/	/	/	/	/	/	
38	電力の確保状況	本庁	通電	/	/	/	/	/	/	/	/	/	
			停電	/	/	/	/	/	/	/	/	/	
39	支所等	通電	/	/	/	/	/	/	/	/	/	/	
		停電	/	/	/	/	/	/	/	/	/	/	
40	水の確保状況	職員用	充足	/	/	/	/	/	/	/	/	/	
			不足	/	/	/	/	/	/	/	/	/	
41	住民用	充足	/	/	/	/	/	/	/	/	/	/	
		不足	/	/	/	/	/	/	/	/	/	/	
42	食料の確保状況	職員用	充足	/	/	/	/	/	/	/	/	/	
			不足	/	/	/	/	/	/	/	/	/	
43	住民用	充足	/	/	/	/	/	/	/	/	/	/	
		不足	/	/	/	/	/	/	/	/	/	/	
44	孤立地域の有無	有	/	/	/	/	/	/	/	/	/	/	
		無	/	/	/	/	/	/	/	/	/	/	
45	電話	異常なし	/	/	/	/	/	/	/	/	/	/	
		不通	/	/	/	/	/	/	/	/	/	/	
46	FAX	異常なし	/	/	/	/	/	/	/	/	/	/	
		不通	/	/	/	/	/	/	/	/	/	/	
47	インターネット	異常なし	/	/	/	/	/	/	/	/	/	/	
		不通	/	/	/	/	/	/	/	/	/	/	
48	防災行政無線	異常なし	/	/	/	/	/	/	/	/	/	/	
		不通	/	/	/	/	/	/	/	/	/	/	
49	防災情報ネットワーク	異常なし	/	/	/	/	/	/	/	/	/	/	
		不通	/	/	/	/	/	/	/	/	/	/	

# 住 民 避 難 等 報 告 書

市町村名(担当者名)	天草市	
報告日・時間	月 日	時 分

地区名	種別	原因	避難所名 避難場所名	世帯数	人数	左のうち 車中避難者数	避難者名簿 作成の有無	避難指示等日時		帰宅、解除等日時	

※種別欄には、高齢者等避難(高齢者等)、避難指示(指示)、警戒区域設定(設定)、自主避難(自主)のいずれかを記載すること。  
 解除日時・帰宅日時は、最終結果報告の中で記載するものとする。

様式5号

区 分		災 害 名 発生年月日								計	
人的被害	死 者	人									
		うち 災害関連死者	人								
	行 方 不 明	人									
	重 傷 者	人									
	軽 傷 者	人									
住 家 被 害	全 壊	棟									
		世帯									
		人									
	半 壊	棟									
		世帯									
		人									
	床 上 浸 水	棟									
		世帯									
		人									
	床 下 浸 水	棟									
		世帯									
		人									
一 部 破 損	棟										
	世帯										
	人										
非住家	公 共 建 物	棟									
	そ の 他	棟									
罹災世帯数		世帯									
罹災者数		人									
県地方災害 対策本部		設置	月 日	月 日	月 日	月 日	月 日				
		解散	月 日	月 日	月 日	月 日	月 日				
災害対策本部設置市町村			団体	団体	団体	団体	団体			団体	
災害救助法適用市町村			団体	団体	団体	団体	団体			団体	
消防職員出動延人員											
消防団員出動延人員											

## 避難所配置職員の事務分掌

- 1 避難所の開設、管理運営に関すること。
- 2 避難者の収容、保護に関すること。
- 3 災害の情報収集に関すること。
- 4 本庁、支所との連絡調整に関すること。

◎ 避難者数及び災害情報等については、下記の内容を随時、本庁又は支所へ報告すること。

報告の方法……FAX又は電話

災 害 情 報 報 告 書	
災 害 の 種 別	
災 害 発 生 日 時	令和 年 月 日 午前・午後 時 分
災 害 発 生 場 所	天草市 町
情 報 提 供 者 氏 名	(電話 ー )
災 害 の 種 別 ・ 内 容	
受 信 者	
本 庁 ・ 支 所 へ の 連 絡	未・済 ( 月 日 午前・午後 時 分) 連絡相手氏名_____。

住 民 避 難 等 報 告 書											
避難場所名	地区名	避難日時	世帯	人 員			帰宅日時	本庁・支所への連絡			
				男	女	計		避難連絡日時	相手氏名	帰宅連絡日時	相手氏名
		月 日 :					月 日 :	/ :		/ :	
		月 日 :					月 日 :	/ :		/ :	
		月 日 :					月 日 :	/ :		/ :	
		月 日 :					月 日 :	/ :		/ :	
		月 日 :					月 日 :	/ :		/ :	
		月 日 :					月 日 :	/ :		/ :	
		月 日 :					月 日 :	/ :		/ :	

**重 要**

放 送 依 頼 に つ い て

<p>1. 実施の種類</p>	<p>① 緊急安全確保</p> <p>② 避難指示</p> <p>③ 高齢者等避難</p>
<p>2. 実施の内容</p>	<p>○ 実施日時 :            時            分</p> <p>○ 実施市町村 :    天草市</p> <p style="padding-left: 40px;">フリガナ</p> <p>○ 対象地区 : _____</p> <p style="padding-left: 100px;">対象世帯数(            世帯)</p> <p style="padding-left: 100px;">対象人員 (            人)</p> <p>○ 避難場所 : _____</p>
<p>3. 避難が必要な理由等</p>	

市 町 村	発 信 日 時	月            日	時            分
	発 信 者 所 属 氏 名		
	電 話 番 号		
	F A X 番 号		

熊本県知事 様

天草市長

自衛隊の災害派遣の要請について（要求）

このことについて、災害対策基本法第68条の2第1項の規定に基づき、自衛隊の派遣要請を要求します。

記

1 災害の状況及び派遣要請を要求する事由

(1) 災害の状況

(2) 派遣要請を要求する事由

2 派遣を希望する期間

3 派遣を希望する区域

4 派遣を希望する活動内容及び人員等

(1) 活動内容

(2) 人員等

5 その他、参考となるべき事項（連絡方法、連絡責任者及び部隊の集結地等）

緊急消防援助隊応援要請連絡票

第 年 月 日 報

熊本県知事 様

天草市長

緊急消防援助隊の応援要請連絡について

次のとおり緊急消防援助隊の応援要請連絡を行います。

災害発生日時	年 月 日	時 分			
災害発生場所					
災害の種別・状況					
人的・物的被害の状況					
応援要請日時	年 月 日	時 分			
必要応援部隊 (応援の必要がある 部隊名に○をし、 希望する部隊名を記入)	部 隊 種 別				
	消火部隊		特殊災害 部 隊	毒劇物等対応隊	
	救助部隊			N災害対応隊	
	救急部隊			B災害対応隊	
	航空部隊			C災害対応隊	
	水上部隊			大規模危険物火災等対応隊	
	特に指定なし	/	特殊装備 部 隊	密閉空間火災等対応隊	
遠距離大量送水隊					
	その他の部隊				
	その他の情報 (必要資機材・装備等)				
連絡 責任者	区 分	担当課	職	氏 名	電話・FAX番号
	天草市長				TEL      -      -
					FAX      -      -



【通報様式】

### 雨量・潮位・水位の観測通報報告書

観測場所	天草市 町 番地
日時	年 月 日 時 分
水位・潮位	m cm
増減傾向	増 ・ 減
観測者職氏名	
その他参考資料	

## 水防実施状況報告書

(管理団体で水防箇所毎に作成するもの)

(作成責任者)

印

管理団体名									指定・非指定の別			
水防実施時の台風名、豪雨名等									報告年月日			
									年 月 日			
場 所	川 左岸 地先 m								所要経費	管理団体名 県 分 合 計		
	右岸									人件費	手 当	円 円 円
日 時	自 月 日 時									人件費	その他	
	至 月 日 時										円 円 円	
出勤実員数	水防団員	消防団員	その他		計		人件費	計				
	人	人	人		人			円 円 円				
水防活動の 概況及工法	工法 箇所 m									物件費	資材費	
	出水位										円 円 円	
	警戒水位										器材費	
	雨量										円 円 円	
									燃料費			
水防の結果	施設等	堤防	田	畑	家	鉄道	道路	人口	使用材料	合計		
	効果	m	ha	ha	戸	m	m	人		円 円 円		
	被害	m	ha	ha	戸	m	m	人		かます・俵		
										むしろ		
										なわ		
										丸太		
										その他		
								枚 枚 枚				
								kg kg kg				
								本 本 本				

他の団体よりの応援の状況		立退きの状況及びそれを指示した理由	
居住者出動状況		水防功労者の氏名年齢所属及びその他の功績概要	
警察の援助状況		堤防その他の施設等の異常の有無及び緊急工事を要するものが生じた時はその場所及び損傷状況	
現場指導者氏名		水防活動に関する自己批判	
水防関係者の死傷		備 考	













土砂災害警戒区域指定一覧

No.	区域名 (番号)	市町村		自然現象 の種類	土砂災害警戒区域等		告示番号	告示年月日	備考
		市町村名	町・大字		警戒	特別警戒			
410	松の塚川(松の塚川2-1)(207-2-007-1)	天草市	本町本	土石流	○	○	熊本県告示第290号	平成25年3月26日	
411	松の塚川(松の塚川2-2)(207-2-007-2)	天草市	本町本	土石流	○	○	熊本県告示第290号	平成25年3月26日	
412	松の塚川(松の塚川2-3)(207-2-007-3)	天草市	本町本	土石流	○	○	熊本県告示第290号	平成25年3月26日	
413	二又(207-2-008)	天草市	本町本	土石流	○	○	熊本県告示第290号	平成25年3月26日	
414	下鶴1(207-2-009)	天草市	本町本	土石流	○	○	熊本県告示第290号	平成25年3月26日	
415	下鶴2(207-2-010)	天草市	本町本	土石流	○	○	熊本県告示第290号	平成25年3月26日	
416	下鶴3(207-2-011)	天草市	本町本	土石流	○	○	熊本県告示第290号	平成25年3月26日	
417	中鶴-1(207-2-012-1)	天草市	本町本	土石流	○	○	熊本県告示第290号	平成25年3月26日	
418	中鶴-2(207-2-012-2)	天草市	本町本	土石流	○	○	熊本県告示第290号	平成25年3月26日	
419	すあみだ川(207-2-013)	天草市	本町本	土石流	○	○	熊本県告示第290号	平成25年3月26日	
420	鶴(207-2-014)	天草市	本町本	土石流	○	○	熊本県告示第290号	平成25年3月26日	
421	半河内(207-1-032)	天草市	本渡町本渡	急傾斜地の崩壊	○	○	熊本県告示第290号	平成25年3月26日	
422	荒田橋西1(207-2-035)	天草市	本渡町本渡	急傾斜地の崩壊	○	○	熊本県告示第290号	平成25年3月26日	
423	荒田橋西2-1(207-2-036-1)	天草市	本渡町本渡	急傾斜地の崩壊	○	○	熊本県告示第290号	平成25年3月26日	
424	荒田橋西2-2(207-2-036-2)	天草市	本渡町本渡	急傾斜地の崩壊	○	○	熊本県告示第290号	平成25年3月26日	
425	荒田橋西3-1(207-2-037-1)	天草市	本渡町本渡	急傾斜地の崩壊	○	○	熊本県告示第290号	平成25年3月26日	
426	荒田橋西3-2(207-2-037-2)	天草市	本渡町本渡	急傾斜地の崩壊	○	○	熊本県告示第290号	平成25年3月26日	
427	戸田代橋西1-1(207-2-038-1)	天草市	本渡町本渡	急傾斜地の崩壊	○	○	熊本県告示第290号	平成25年3月26日	
428	戸田代橋西1-2(207-2-038-2)	天草市	本渡町本渡	急傾斜地の崩壊	○	○	熊本県告示第290号	平成25年3月26日	
429	戸田代橋西2(207-2-039)	天草市	本渡町本渡	急傾斜地の崩壊	○	○	熊本県告示第290号	平成25年3月26日	
430	半河内東(207-2-040)	天草市	本渡町本渡	急傾斜地の崩壊	○	○	熊本県告示第290号	平成25年3月26日	
431	半河内西(207-2-041)	天草市	本渡町本渡	急傾斜地の崩壊	○	○	熊本県告示第290号	平成25年3月26日	
432	戸田代橋西3(207-2-042)	天草市	本渡町本渡	急傾斜地の崩壊	○	○	熊本県告示第290号	平成25年3月26日	
433	黒仁田1(207-2-043)	天草市	本渡町本渡	急傾斜地の崩壊	○	○	熊本県告示第290号	平成25年3月26日	
434	黒仁田2-1(207-2-044-1)	天草市	本渡町本渡	急傾斜地の崩壊	○	○	熊本県告示第290号	平成25年3月26日	
435	黒仁田2-2(207-2-044-2)	天草市	本渡町本渡	急傾斜地の崩壊	○	○	熊本県告示第290号	平成25年3月26日	
436	黒仁田橋横(207-2-045)	天草市	本渡町本渡	急傾斜地の崩壊	○	○	熊本県告示第290号	平成25年3月26日	
437	戸田代橋北(207-2-046)	天草市	本渡町本渡	急傾斜地の崩壊	○	○	熊本県告示第290号	平成25年3月26日	
438	戸田代口-1(207-3-029-1)	天草市	本渡町本渡	急傾斜地の崩壊	○	○	熊本県告示第290号	平成25年3月26日	
439	戸田代口-2(207-3-029-2)	天草市	本渡町本渡	急傾斜地の崩壊	○	○	熊本県告示第290号	平成25年3月26日	
440	戸田代1(207-3-030)	天草市	本渡町本渡	急傾斜地の崩壊	○	○	熊本県告示第290号	平成25年3月26日	
441	戸田代2(207-3-031)	天草市	本渡町本渡	急傾斜地の崩壊	○	○	熊本県告示第290号	平成25年3月26日	
442	半河内口-1(207-3-032-1)	天草市	本渡町本渡	急傾斜地の崩壊	○	○	熊本県告示第290号	平成25年3月26日	
443	半河内口-2(207-3-032-2)	天草市	本渡町本渡	急傾斜地の崩壊	○	○	熊本県告示第290号	平成25年3月26日	
444	半河内中(207-3-033)	天草市	本渡町本渡	急傾斜地の崩壊	○	○	熊本県告示第290号	平成25年3月26日	
445	半河内西右岸(207-3-034)	天草市	本渡町本渡	急傾斜地の崩壊	○	○	熊本県告示第290号	平成25年3月26日	
446	黒仁田口1(207-3-035)	天草市	本渡町本渡	急傾斜地の崩壊	○	○	熊本県告示第290号	平成25年3月26日	
447	黒仁田口2(207-3-036)	天草市	本渡町本渡	急傾斜地の崩壊	○	○	熊本県告示第290号	平成25年3月26日	
448	中の塩屋(207-1-078)	天草市	志柿町	急傾斜地の崩壊	○	○	熊本県告示第372号	平成25年3月29日	
449	志柿-1(207-1-079-1)	天草市	志柿町	急傾斜地の崩壊	○	○	熊本県告示第372号	平成25年3月29日	
450	志柿-2(207-1-079-2)	天草市	志柿町	急傾斜地の崩壊	○	○	熊本県告示第372号	平成25年3月29日	
451	江川(207-1-080)	天草市	志柿町	急傾斜地の崩壊	○	○	熊本県告示第372号	平成25年3月29日	
452	西宇土南(207-1-081)	天草市	志柿町	急傾斜地の崩壊	○	○	熊本県告示第372号	平成25年3月29日	
453	八坂神社東(207-1-082)	天草市	志柿町	急傾斜地の崩壊	○	○	熊本県告示第372号	平成25年3月29日	
454	大松戸-1(207-1-083-1)	天草市	志柿町	急傾斜地の崩壊	○	○	熊本県告示第372号	平成25年3月29日	
455	大松戸-2(207-1-083-2)	天草市	志柿町	急傾斜地の崩壊	○	○	熊本県告示第372号	平成25年3月29日	
456	大松戸-3(207-1-083-3)	天草市	志柿町	急傾斜地の崩壊	○	○	熊本県告示第372号	平成25年3月29日	
457	ひばりヶ丘-1(207-1-084-1)	天草市	志柿町	急傾斜地の崩壊	○	○	熊本県告示第372号	平成25年3月29日	
458	ひばりヶ丘-2(207-1-084-2)	天草市	志柿町	急傾斜地の崩壊	○	○	熊本県告示第372号	平成25年3月29日	
459	瀬戸北(207-1-085)	天草市	志柿町	急傾斜地の崩壊	○	○	熊本県告示第372号	平成25年3月29日	
460	瀬戸(207-1-086)	天草市	志柿町瀬戸町	急傾斜地の崩壊	○	○	熊本県告示第372号	平成25年3月29日	
461	加志(207-1-087)	天草市	志柿町	急傾斜地の崩壊	○	○	熊本県告示第372号	平成25年3月29日	
462	仲ノ浦(207-1-088)	天草市	志柿町	急傾斜地の崩壊	○	○	熊本県告示第372号	平成25年3月29日	
463	上小手(207-1-089)	天草市	下浦町	急傾斜地の崩壊	○	○	熊本県告示第372号	平成25年3月29日	
464	船場1-1(207-1-091-1)	天草市	下浦町	急傾斜地の崩壊	○	○	熊本県告示第372号	平成25年3月29日	
465	船場1-2(207-1-091-2)	天草市	下浦町	急傾斜地の崩壊	○	○	熊本県告示第372号	平成25年3月29日	
466	村(207-1-093)	天草市	下浦町	急傾斜地の崩壊	○	○	熊本県告示第372号	平成25年3月29日	
467	金焼2(207-1-094)	天草市	下浦町	急傾斜地の崩壊	○	○	熊本県告示第372号	平成25年3月29日	
468	崎野1-1(207-1-095-1)	天草市	下浦町	急傾斜地の崩壊	○	○	熊本県告示第372号	平成25年3月29日	
469	崎野1-2(207-1-095-2)	天草市	下浦町	急傾斜地の崩壊	○	○	熊本県告示第372号	平成25年3月29日	
470	崎野1-3(207-1-095-3)	天草市	下浦町	急傾斜地の崩壊	○	○	熊本県告示第372号	平成25年3月29日	
471	崎野1-4(207-1-095-4)	天草市	下浦町	急傾斜地の崩壊	○	○	熊本県告示第372号	平成25年3月29日	
472	崎野2-1(207-1-096-1)	天草市	下浦町	急傾斜地の崩壊	○	○	熊本県告示第372号	平成25年3月29日	
473	崎野2-2(207-1-096-2)	天草市	下浦町	急傾斜地の崩壊	○	○	熊本県告示第372号	平成25年3月29日	
474	崎野2-3(207-1-096-3)	天草市	下浦町	急傾斜地の崩壊	○	○	熊本県告示第372号	平成25年3月29日	
475	崎野2-4(207-1-096-4)	天草市	下浦町	急傾斜地の崩壊	○	○	熊本県告示第372号	平成25年3月29日	
476	間伏(207-1-097)	天草市	志柿町	急傾斜地の崩壊	○	○	熊本県告示第372号	平成25年3月29日	
477	松崎西2(207-1-098)	天草市	下浦町	急傾斜地の崩壊	○	○	熊本県告示第372号	平成25年3月29日	
478	間伏川下(207-2-052)	天草市	志柿町	急傾斜地の崩壊	○	○	熊本県告示第372号	平成25年3月29日	
479	東宇土1(207-2-053)	天草市	志柿町	急傾斜地の崩壊	○	○	熊本県告示第372号	平成25年3月29日	
480	東宇土2(207-2-054)	天草市	志柿町	急傾斜地の崩壊	○	○	熊本県告示第372号	平成25年3月29日	
481	野添東(207-2-055)	天草市	志柿町	急傾斜地の崩壊	○	○	熊本県告示第372号	平成25年3月29日	
482	野添2(207-2-056)	天草市	志柿町	急傾斜地の崩壊	○	○	熊本県告示第372号	平成25年3月29日	
483	八坂神社西(207-2-057)	天草市	志柿町	急傾斜地の崩壊	○	○	熊本県告示第372号	平成25年3月29日	
484	ひばりヶ丘北(207-2-058)	天草市	志柿町	急傾斜地の崩壊	○	○	熊本県告示第372号	平成25年3月29日	
485	ひばりヶ丘南(207-2-059)	天草市	志柿町	急傾斜地の崩壊	○	○	熊本県告示第372号	平成25年3月29日	
486	仲ノ浦2(207-2-060)	天草市	志柿町	急傾斜地の崩壊	○	○	熊本県告示第372号	平成25年3月29日	
487	知ヶ崎団地南1(207-2-061)	天草市	志柿町	急傾斜地の崩壊	○	○	熊本県告示第372号	平成25年3月29日	
488	知ヶ崎団地南2(207-2-062)	天草市	志柿町	急傾斜地の崩壊	○	○	熊本県告示第372号	平成25年3月29日	
489	本渡東中学校南西(207-2-063)	天草市	志柿町下浦町	急傾斜地の崩壊	○	○	熊本県告示第372号	平成25年3月29日	
490	塚田-1(207-2-064-1)	天草市	志柿町	急傾斜地の崩壊	○	○	熊本県告示第372号	平成25年3月29日	

土砂災害警戒区域指定一覧

	区域名 (番号)	市町村		自然現象 の種類	土砂災害警戒区域等		告示番号	告示年月日	備考	
		市町村名	町・大字		警戒	特別警戒				
491	塚田-2	(207-2-064-2)	天草市	志柿町	急傾斜地の崩壊	○	○	熊本県告示第372号	平成25年3月29日	
492	後小手	(207-2-065)	天草市	下浦町	急傾斜地の崩壊	○	○	熊本県告示第372号	平成25年3月29日	
493	上船場1	(207-2-066)	天草市	下浦町	急傾斜地の崩壊	○	○	熊本県告示第372号	平成25年3月29日	
494	上船場2	(207-2-067)	天草市	下浦町	急傾斜地の崩壊	○	○	熊本県告示第372号	平成25年3月29日	
495	船場中央	(207-2-068)	天草市	下浦町	急傾斜地の崩壊	○	○	熊本県告示第372号	平成25年3月29日	
496	松崎西1	(207-2-069)	天草市	下浦町	急傾斜地の崩壊	○	○	熊本県告示第372号	平成25年3月29日	
497	下浦第1小学校東	(207-2-070)	天草市	下浦町	急傾斜地の崩壊	○	○	熊本県告示第372号	平成25年3月29日	
498	間伏(間伏2)	(207-2-170)	天草市	志柿町	急傾斜地の崩壊	○	○	熊本県告示第372号	平成25年3月29日	
499	江浦須森	(207-2-171)	天草市	下浦町	急傾斜地の崩壊	○	○	熊本県告示第372号	平成25年3月29日	
500	金焼1	(207-2-173)	天草市	下浦町	急傾斜地の崩壊	○	○	熊本県告示第372号	平成25年3月29日	
501	瀬戸東	(207-3-007)	天草市	志柿町	急傾斜地の崩壊	○	○	熊本県告示第372号	平成25年3月29日	
502	江川東	(207-3-008)	天草市	志柿町	急傾斜地の崩壊	○	○	熊本県告示第372号	平成25年3月29日	
503	中の塩屋西	(207-3-009)	天草市	志柿町	急傾斜地の崩壊	○	○	熊本県告示第372号	平成25年3月29日	
504	中の塩屋東-1	(207-3-010-1)	天草市	志柿町	急傾斜地の崩壊	○	○	熊本県告示第372号	平成25年3月29日	
505	中の塩屋東-2	(207-3-010-2)	天草市	志柿町	急傾斜地の崩壊	○	○	熊本県告示第372号	平成25年3月29日	
506	船場3	(207-3-068)	天草市	下浦町	急傾斜地の崩壊	○	○	熊本県告示第372号	平成25年3月29日	
507	大矢崎	(207-1-002)	天草市	本渡町広瀬	土石流	○	○	熊本県告示第255号	平成26年3月25日	
508	大矢崎2-1	(207-1-021-1)	天草市	本渡町広瀬	急傾斜地の崩壊	○	○	熊本県告示第255号	平成26年3月25日	
509	大矢崎2-2	(207-1-021-2)	天草市	本渡町広瀬	急傾斜地の崩壊	○	○	熊本県告示第255号	平成26年3月25日	
510	大矢崎2-3	(207-1-021-3)	天草市	本渡町広瀬	急傾斜地の崩壊	○	○	熊本県告示第255号	平成26年3月25日	
511	大矢崎2-4	(207-1-021-4)	天草市	本渡町広瀬	急傾斜地の崩壊	○	○	熊本県告示第255号	平成26年3月25日	
512	大矢崎2-5	(207-1-021-5)	天草市	本渡町広瀬	急傾斜地の崩壊	○	○	熊本県告示第255号	平成26年3月25日	
513	権現地川	(528-1-008)	天草市	栖本町打田	土石流	○	○	熊本県告示第813号	平成26年8月15日	
514	大工の浦川	(528-1-009)	天草市	栖本町打田	土石流	○	○	熊本県告示第813号	平成26年8月15日	
515	五反田川	(528-1-010)	天草市	栖本町打田	土石流	○	○	熊本県告示第813号	平成26年8月15日	
516	瀧ノ口	(528-2-005)	天草市	栖本町馬場	土石流	○	○	熊本県告示第813号	平成26年8月15日	
517	春の窪谷	(528-2-006)	天草市	栖本町河内	土石流	○	○	熊本県告示第813号	平成26年8月15日	
518	宗土岐川	(528-2-007)	天草市	栖本町河内	土石流	○	○	熊本県告示第813号	平成26年8月15日	
519	赤木野川	(528-2-008)	天草市	栖本町河内	土石流	○	○	熊本県告示第813号	平成26年8月15日	
520	第一山浦川	(528-2-009)	天草市	栖本町河内	土石流	○	○	熊本県告示第813号	平成26年8月15日	
521	第二山浦川	(528-2-010)	天草市	栖本町河内	土石流	○	○	熊本県告示第813号	平成26年8月15日	
522	第三山浦川	(528-2-011)	天草市	栖本町河内	土石流	○	○	熊本県告示第813号	平成26年8月15日	
523	中野川	(528-2-026)	天草市	栖本町湯船原	土石流	○	○	熊本県告示第813号	平成26年8月15日	
524	中野-1	(528-1-018-1)	天草市	栖本町湯船原	急傾斜地の崩壊	○	○	熊本県告示第813号	平成26年8月15日	
525	中野-2	(528-1-018-2)	天草市	栖本町湯船原	急傾斜地の崩壊	○	○	熊本県告示第813号	平成26年8月15日	
526	中野-3	(528-1-018-3)	天草市	栖本町湯船原	急傾斜地の崩壊	○	○	熊本県告示第813号	平成26年8月15日	
527	宗土岐	(528-1-025)	天草市	栖本町河内	急傾斜地の崩壊	○	○	熊本県告示第813号	平成26年8月15日	
528	大工の浦-1	(528-1-026-1)	天草市	栖本町打田	急傾斜地の崩壊	○	○	熊本県告示第813号	平成26年8月15日	
529	大工の浦-2	(528-1-026-2)	天草市	栖本町打田	急傾斜地の崩壊	○	○	熊本県告示第813号	平成26年8月15日	
530	大工の浦-3	(528-1-026-3)	天草市	栖本町打田	急傾斜地の崩壊	○	○	熊本県告示第813号	平成26年8月15日	
531	権現地-1	(528-1-027-1)	天草市	栖本町打田	急傾斜地の崩壊	○	○	熊本県告示第813号	平成26年8月15日	
532	権現地-2	(528-1-027-2)	天草市	栖本町打田	急傾斜地の崩壊	○	○	熊本県告示第813号	平成26年8月15日	
533	坂の下-1	(528-1-028-1)	天草市	栖本町馬場	急傾斜地の崩壊	○	○	熊本県告示第813号	平成26年8月15日	
534	坂の下-2	(528-1-028-2)	天草市	栖本町馬場	急傾斜地の崩壊	○	○	熊本県告示第813号	平成26年8月15日	
535	坂の下-3	(528-1-028-3)	天草市	栖本町馬場	急傾斜地の崩壊	○	○	熊本県告示第813号	平成26年8月15日	
536	宗土岐3-1	(528-2-001-1)	天草市	栖本町河内	急傾斜地の崩壊	○	○	熊本県告示第813号	平成26年8月15日	
537	宗土岐3-2	(528-2-001-2)	天草市	栖本町河内	急傾斜地の崩壊	○	○	熊本県告示第813号	平成26年8月15日	
538	宗土岐2	(528-2-002)	天草市	栖本町河内	急傾斜地の崩壊	○	○	熊本県告示第813号	平成26年8月15日	
539	山浦4	(528-2-003)	天草市	栖本町河内	急傾斜地の崩壊	○	○	熊本県告示第813号	平成26年8月15日	
540	山浦3	(528-2-004)	天草市	栖本町河内	急傾斜地の崩壊	○	○	熊本県告示第813号	平成26年8月15日	
541	山浦2-1	(528-2-005-1)	天草市	栖本町河内	急傾斜地の崩壊	○	○	熊本県告示第813号	平成26年8月15日	
542	山浦2-2	(528-2-005-2)	天草市	栖本町河内	急傾斜地の崩壊	○	○	熊本県告示第813号	平成26年8月15日	
543	中野-1	(528-2-014-1)	天草市	栖本町湯船原	急傾斜地の崩壊	○	○	熊本県告示第813号	平成26年8月15日	
544	中野-2	(528-2-014-2)	天草市	栖本町湯船原	急傾斜地の崩壊	○	○	熊本県告示第813号	平成26年8月15日	
545	中野-3	(528-2-014-3)	天草市	栖本町湯船原	急傾斜地の崩壊	○	○	熊本県告示第813号	平成26年8月15日	
546	瀧ノ口	(528-2-026)	天草市	栖本町馬場	急傾斜地の崩壊	○	○	熊本県告示第813号	平成26年8月15日	
547	山浦	(528-2-027)	天草市	栖本町馬場	急傾斜地の崩壊	○	○	熊本県告示第813号	平成26年8月15日	
548	火の玉2	(528-2-028)	天草市	栖本町馬場	急傾斜地の崩壊	○	○	熊本県告示第813号	平成26年8月15日	
549	火の玉1	(528-2-029)	天草市	栖本町馬場	急傾斜地の崩壊	○	○	熊本県告示第813号	平成26年8月15日	
550	火の玉3-1	(528-2-030-1)	天草市	栖本町馬場	急傾斜地の崩壊	○	○	熊本県告示第813号	平成26年8月15日	
551	火の玉3-2	(528-2-030-2)	天草市	栖本町馬場	急傾斜地の崩壊	○	○	熊本県告示第813号	平成26年8月15日	
552	火の玉3-3	(528-2-030-3)	天草市	栖本町馬場	急傾斜地の崩壊	○	○	熊本県告示第813号	平成26年8月15日	
553	小平(鬼平)	(528-2-036)	天草市	栖本町湯船原	急傾斜地の崩壊	○	○	熊本県告示第813号	平成26年8月15日	
554	五反田1	(528-2-039)	天草市	栖本町打田	急傾斜地の崩壊	○	○	熊本県告示第813号	平成26年8月15日	
555	五反田2	(528-2-040)	天草市	栖本町打田	急傾斜地の崩壊	○	○	熊本県告示第813号	平成26年8月15日	
556	上火の玉	(528-2-041)	天草市	栖本町馬場	急傾斜地の崩壊	○	○	熊本県告示第813号	平成26年8月15日	
557	大久保-1	(528-2-042-1)	天草市	栖本町馬場	急傾斜地の崩壊	○	○	熊本県告示第813号	平成26年8月15日	
558	大久保-2	(528-2-042-2)	天草市	栖本町馬場	急傾斜地の崩壊	○	○	熊本県告示第813号	平成26年8月15日	
559	竜の口-1	(528-2-043-1)	天草市	栖本町馬場	急傾斜地の崩壊	○	○	熊本県告示第813号	平成26年8月15日	
560	竜の口-2	(528-2-043-2)	天草市	栖本町馬場	急傾斜地の崩壊	○	○	熊本県告示第813号	平成26年8月15日	
561	竜の口-3	(528-2-043-3)	天草市	栖本町馬場	急傾斜地の崩壊	○	○	熊本県告示第813号	平成26年8月15日	
562	竜の口-4	(528-2-043-4)	天草市	栖本町馬場	急傾斜地の崩壊	○	○	熊本県告示第813号	平成26年8月15日	
563	竜の口-5	(528-2-043-5)	天草市	栖本町馬場	急傾斜地の崩壊	○	○	熊本県告示第813号	平成26年8月15日	
564	竜の迫-1	(528-2-044-1)	天草市	栖本町馬場	急傾斜地の崩壊	○	○	熊本県告示第813号	平成26年8月15日	
565	竜の迫-2	(528-2-044-2)	天草市	栖本町馬場	急傾斜地の崩壊	○	○	熊本県告示第813号	平成26年8月15日	
566	竜の迫-3	(528-2-044-3)	天草市	栖本町馬場	急傾斜地の崩壊	○	○	熊本県告示第813号	平成26年8月15日	
567	竜の迫-4	(528-2-044-4)	天草市	栖本町馬場	急傾斜地の崩壊	○	○	熊本県告示第813号	平成26年8月15日	
568	畠田-1	(528-2-045-1)	天草市	栖本町馬場	急傾斜地の崩壊	○	○	熊本県告示第813号	平成26年8月15日	
569	畠田-2	(528-2-045-2)	天草市	栖本町馬場	急傾斜地の崩壊	○	○	熊本県告示第813号	平成26年8月15日	
570	畠田-3	(528-2-045-3)	天草市	栖本町馬場	急傾斜地の崩壊	○	○	熊本県告示第813号	平成26年8月15日	
571	畠田-4	(528-2-045-4)	天草市	栖本町馬場	急傾斜地の崩壊	○	○	熊本県告示第813号	平成26年8月15日	
572	畠田-5	(528-2-045-5)	天草市	栖本町馬場	急傾斜地の崩壊	○	○	熊本県告示第813号	平成26年8月15日	
573	畠田-6	(528-2-045-6)	天草市	栖本町馬場	急傾斜地の崩壊	○	○	熊本県告示第813号	平成26年8月15日	
574	第二塩浜川	(528-1-001)	天草市	栖本町馬場	土石流	○	○	熊本県告示第1080号	平成26年11月7日	

土砂災害警戒区域指定一覧

	区域名 (番号)	市町村		自然現象 の種類	土砂災害警戒区域等		告示番号	告示年月日	備考
		市町村名	町・大字		警戒	特別警戒			
575	塩浜川 (528-1-002)	天草市	栢本町馬場	土石流	○		熊本県告示第1080号	平成26年11月7日	
576	梅津川右支川(梅津川右支川1) (528-1-003)	天草市	栢本町馬場	土石流	○	○	熊本県告示第1080号	平成26年11月7日	
577	梅津川 (528-1-004)	天草市	栢本町馬場	土石流	○		熊本県告示第1080号	平成26年11月7日	
578	梅津川右支川(梅津川右支川2) (528-1-005)	天草市	栢本町馬場	土石流	○	○	熊本県告示第1080号	平成26年11月7日	
579	寺迫川 (528-1-006)	天草市	栢本町馬場	土石流	○	○	熊本県告示第1080号	平成26年11月7日	
580	白戸 (528-2-001)	天草市	栢本町馬場	土石流	○		熊本県告示第1080号	平成26年11月7日	
581	第一平ノ口谷 (528-2-002)	天草市	栢本町馬場	土石流	○		熊本県告示第1080号	平成26年11月7日	
582	第二平ノ口谷 (528-2-003)	天草市	栢本町馬場	土石流	○		熊本県告示第1080号	平成26年11月7日	
583	平野口川 (528-2-004)	天草市	栢本町馬場	土石流	○	○	熊本県告示第1080号	平成26年11月7日	
584	白戸西 (207-2-081)	天草市	下浦町	急傾斜地の崩壊	○	○	熊本県告示第1080号	平成26年11月7日	
585	中松尾-1 (528-1-029-1)	天草市	栢本町馬場	急傾斜地の崩壊	○		熊本県告示第1080号	平成26年11月7日	
586	中松尾-2 (528-1-029-2)	天草市	栢本町馬場	急傾斜地の崩壊	○	○	熊本県告示第1080号	平成26年11月7日	
587	寺の迫-1 (528-1-030-1)	天草市	栢本町馬場	急傾斜地の崩壊	○	○	熊本県告示第1080号	平成26年11月7日	
588	寺の迫-2 (528-1-030-2)	天草市	栢本町馬場	急傾斜地の崩壊	○	○	熊本県告示第1080号	平成26年11月7日	
589	家下尾 (528-1-031)	天草市	栢本町馬場	急傾斜地の崩壊	○		熊本県告示第1080号	平成26年11月7日	
590	下久保 (528-1-032)	天草市	栢本町馬場	急傾斜地の崩壊	○	○	熊本県告示第1080号	平成26年11月7日	
591	中梅津 (528-1-033)	天草市	栢本町馬場	急傾斜地の崩壊	○	○	熊本県告示第1080号	平成26年11月7日	
592	下梅津-1 (528-1-034-1)	天草市	栢本町馬場	急傾斜地の崩壊	○		熊本県告示第1080号	平成26年11月7日	
593	下梅津-2 (528-1-034-2)	天草市	栢本町馬場	急傾斜地の崩壊	○	○	熊本県告示第1080号	平成26年11月7日	
594	下梅津-3 (528-1-034-3)	天草市	栢本町馬場	急傾斜地の崩壊	○		熊本県告示第1080号	平成26年11月7日	
595	塩浜 (528-1-035)	天草市	栢本町馬場	急傾斜地の崩壊	○	○	熊本県告示第1080号	平成26年11月7日	
596	栢本港 (528-1-036)	天草市	栢本町馬場	急傾斜地の崩壊	○	○	熊本県告示第1080号	平成26年11月7日	
597	白戸-1 (528-1-037-1)	天草市	栢本町馬場	急傾斜地の崩壊	○		熊本県告示第1080号	平成26年11月7日	
598	白戸-2 (528-1-037-2)	天草市	栢本町馬場	急傾斜地の崩壊	○	○	熊本県告示第1080号	平成26年11月7日	
599	白戸-3 (528-1-037-3)	天草市	栢本町馬場	急傾斜地の崩壊	○		熊本県告示第1080号	平成26年11月7日	
600	白戸-4 (528-1-037-4)	天草市	栢本町馬場	急傾斜地の崩壊	○	○	熊本県告示第1080号	平成26年11月7日	
601	白戸-5 (528-1-037-5)	天草市	栢本町馬場	急傾斜地の崩壊	○	○	熊本県告示第1080号	平成26年11月7日	
602	下白戸-1 (528-1-038-1)	天草市	栢本町馬場	急傾斜地の崩壊	○	○	熊本県告示第1080号	平成26年11月7日	
603	下白戸-2 (528-1-038-2)	天草市	栢本町馬場	急傾斜地の崩壊	○	○	熊本県告示第1080号	平成26年11月7日	
604	下白戸-3 (528-1-038-3)	天草市	栢本町馬場	急傾斜地の崩壊	○	○	熊本県告示第1080号	平成26年11月7日	
605	塩浜5 (528-2-019)	天草市	栢本町馬場	急傾斜地の崩壊	○	○	熊本県告示第1080号	平成26年11月7日	
606	塩浜3-1 (528-2-020-1)	天草市	栢本町馬場	急傾斜地の崩壊	○	○	熊本県告示第1080号	平成26年11月7日	
607	塩浜3-2 (528-2-020-2)	天草市	栢本町馬場	急傾斜地の崩壊	○	○	熊本県告示第1080号	平成26年11月7日	
608	塩浜2-1 (528-2-021-1)	天草市	栢本町馬場	急傾斜地の崩壊	○	○	熊本県告示第1080号	平成26年11月7日	
609	塩浜2-2 (528-2-021-2)	天草市	栢本町馬場	急傾斜地の崩壊	○	○	熊本県告示第1080号	平成26年11月7日	
610	塩浜2-3 (528-2-021-3)	天草市	栢本町馬場	急傾斜地の崩壊	○	○	熊本県告示第1080号	平成26年11月7日	
611	塩浜2-4 (528-2-021-4)	天草市	栢本町馬場	急傾斜地の崩壊	○	○	熊本県告示第1080号	平成26年11月7日	
612	梅津停留所前2 (528-2-022)	天草市	栢本町馬場	急傾斜地の崩壊	○	○	熊本県告示第1080号	平成26年11月7日	
613	梅津停留所前1 (528-2-023)	天草市	栢本町馬場	急傾斜地の崩壊	○	○	熊本県告示第1080号	平成26年11月7日	
614	馬場南 (528-2-024)	天草市	栢本町馬場	急傾斜地の崩壊	○	○	熊本県告示第1080号	平成26年11月7日	
615	馬場西 (528-2-025)	天草市	栢本町馬場	急傾斜地の崩壊	○	○	熊本県告示第1080号	平成26年11月7日	
616	下松尾-1 (528-2-046-1)	天草市	栢本町馬場	急傾斜地の崩壊	○	○	熊本県告示第1080号	平成26年11月7日	
617	下松尾-2 (528-2-046-2)	天草市	栢本町馬場	急傾斜地の崩壊	○	○	熊本県告示第1080号	平成26年11月7日	
618	上久保 (528-2-047)	天草市	栢本町馬場	急傾斜地の崩壊	○	○	熊本県告示第1080号	平成26年11月7日	
619	上柳田 (528-2-049)	天草市	栢本町馬場	急傾斜地の崩壊	○		熊本県告示第1080号	平成26年11月7日	
620	塩浜 (528-2-002(人))	天草市	栢本町馬場	急傾斜地の崩壊	○	○	熊本県告示第1080号	平成26年11月7日	
621	淵浦(下) (209-1-003)	天草市	牛深町鬼塚牛深町須口	土石流	○		熊本県告示第1087号	平成26年11月14日	
622	鬼塚 (209-1-004)	天草市	牛深町鬼塚	土石流	○	○	熊本県告示第1087号	平成26年11月14日	
623	岡 (209-1-005)	天草市	牛深町岡	土石流	○		熊本県告示第1087号	平成26年11月14日	
624	諏訪迫 (209-1-007)	天草市	久玉町吉田二	土石流	○		熊本県告示第1087号	平成26年11月14日	
625	新久玉第一-1 (209-1-008-1)	天草市	久玉町吉田二久玉町吉田一	土石流	○	○	熊本県告示第1087号	平成26年11月14日	
626	新久玉第一-2 (209-1-008-2)	天草市	久玉町吉田二久玉町吉田一	土石流	○		熊本県告示第1087号	平成26年11月14日	
627	新久玉第二 (209-1-009)	天草市	久玉町吉田一久玉町吉田二	土石流	○	○	熊本県告示第1087号	平成26年11月14日	
628	里(下) (532-1-030)	天草市	天草町大江	土石流	○	○	熊本県告示第1087号	平成26年11月14日	
629	崎津(上)-1 (533-1-003-1)	天草市	河浦町崎津	土石流	○		熊本県告示第1087号	平成26年11月14日	
630	崎津(上)-2 (533-1-003-2)	天草市	河浦町崎津	土石流	○	○	熊本県告示第1087号	平成26年11月14日	
631	吉田(B)-1 (209-1-033-1)	天草市	久玉町吉田一	急傾斜地の崩壊	○	○	熊本県告示第1087号	平成26年11月14日	
632	吉田(B)-2 (209-1-033-2)	天草市	久玉町吉田一	急傾斜地の崩壊	○	○	熊本県告示第1087号	平成26年11月14日	
633	新久玉-1 (209-1-035-1)	天草市	久玉町吉田一久玉町吉田二	急傾斜地の崩壊	○	○	熊本県告示第1087号	平成26年11月14日	
634	新久玉-2 (209-1-035-2)	天草市	久玉町吉田一久玉町吉田二	急傾斜地の崩壊	○	○	熊本県告示第1087号	平成26年11月14日	
635	新久玉-3 (209-1-035-3)	天草市	久玉町吉田一	急傾斜地の崩壊	○	○	熊本県告示第1087号	平成26年11月14日	
636	新久玉6-1 (209-1-037-1)	天草市	久玉町吉田二	急傾斜地の崩壊	○	○	熊本県告示第1087号	平成26年11月14日	
637	新久玉6-2 (209-1-037-2)	天草市	久玉町吉田二	急傾斜地の崩壊	○	○	熊本県告示第1087号	平成26年11月14日	
638	新久玉6-3 (209-1-037-3)	天草市	久玉町吉田二	急傾斜地の崩壊	○	○	熊本県告示第1087号	平成26年11月14日	
639	牛深警察署上-1 (209-1-038-1)	天草市	久玉町吉田二牛深町岡東	急傾斜地の崩壊	○	○	熊本県告示第1087号	平成26年11月14日	
640	牛深警察署上-2 (209-1-038-2)	天草市	久玉町吉田二	急傾斜地の崩壊	○	○	熊本県告示第1087号	平成26年11月14日	
641	鬼塚2-1 (209-1-041-1)	天草市	牛深町岡三牛深町岡四	急傾斜地の崩壊	○	○	熊本県告示第1087号	平成26年11月14日	
642	鬼塚2-2 (209-1-041-2)	天草市	牛深町岡三牛深町岡四	急傾斜地の崩壊	○	○	熊本県告示第1087号	平成26年11月14日	
643	舟津加世浦-1 (209-1-043-1)	天草市	牛深町加世浦	急傾斜地の崩壊	○	○	熊本県告示第1087号	平成26年11月14日	
644	舟津加世浦-2 (209-1-043-2)	天草市	牛深町加世浦	急傾斜地の崩壊	○	○	熊本県告示第1087号	平成26年11月14日	
645	舟津加世浦-3 (209-1-043-3)	天草市	牛深町加世浦	急傾斜地の崩壊	○	○	熊本県告示第1087号	平成26年11月14日	
646	舟津加世浦-4 (209-1-043-4)	天草市	牛深町加世浦牛深町宮崎	急傾斜地の崩壊	○	○	熊本県告示第1087号	平成26年11月14日	
647	舟津加世浦-5 (209-1-043-5)	天草市	牛深町加世浦	急傾斜地の崩壊	○	○	熊本県告示第1087号	平成26年11月14日	
648	舟津加世浦-6 (209-1-043-6)	天草市	牛深町加世浦	急傾斜地の崩壊	○	○	熊本県告示第1087号	平成26年11月14日	
649	舟津加世浦-7 (209-1-043-7)	天草市	牛深町加世浦牛深町真浦	急傾斜地の崩壊	○	○	熊本県告示第1087号	平成26年11月14日	
650	舟津加世浦-8 (209-1-043-8)	天草市	牛深町真浦	急傾斜地の崩壊	○	○	熊本県告示第1087号	平成26年11月14日	
651	舟津加世浦-9 (209-1-043-9)	天草市	牛深町真浦	急傾斜地の崩壊	○	○	熊本県告示第1087号	平成26年11月14日	
652	舟津加世浦-10 (209-1-043-10)	天草市	牛深町真浦牛深町船津	急傾斜地の崩壊	○	○	熊本県告示第1087号	平成26年11月14日	
653	後浜-1 (209-1-061-1)	天草市	牛深町宮崎	急傾斜地の崩壊	○	○	熊本県告示第1087号	平成26年11月14日	
654	後浜-2 (209-1-061-2)	天草市	牛深町宮崎	急傾斜地の崩壊	○	○	熊本県告示第1087号	平成26年11月14日	
655	後浜-3 (209-1-061-3)	天草市	牛深町宮崎牛深町加世浦	急傾斜地の崩壊	○	○	熊本県告示第1087号	平成26年11月14日	
656	後浜-4 (209-1-061-4)	天草市	牛深町宮崎牛深町加世浦	急傾斜地の崩壊	○	○	熊本県告示第1087号	平成26年11月14日	
657	後浜-5 (209-1-061-5)	天草市	牛深町加世浦牛深町宮崎	急傾斜地の崩壊	○	○	熊本県告示第1087号	平成26年11月14日	
658	後浜-6 (209-1-061-6)	天草市	牛深町加世浦	急傾斜地の崩壊	○	○	熊本県告示第1087号	平成26年11月14日	

土砂災害警戒区域指定一覧

	区域名 (番号)		市町村		自然現象 の種類	土砂災害警戒区域等		告示番号	告示年月日	備考
			市町村名	町・大字		警戒	特別警戒			
659	後浜-7	(209-1-061-7)	天草市	牛深町加世浦	急傾斜地の崩壊	○	○	熊本県告示第1087号	平成26年11月14日	
660	鬼塚3	(209-1-063)	天草市	牛深町鬼塚	急傾斜地の崩壊	○	○	熊本県告示第1087号	平成26年11月14日	
661	鬼塚4	(209-1-064)	天草市	牛深町鬼塚	急傾斜地の崩壊	○	○	熊本県告示第1087号	平成26年11月14日	
662	鬼塚-1	(209-1-065-1)	天草市	牛深町鬼塚	急傾斜地の崩壊	○	○	熊本県告示第1087号	平成26年11月14日	
663	鬼塚-2	(209-1-065-2)	天草市	牛深町鬼塚	急傾斜地の崩壊	○	○	熊本県告示第1087号	平成26年11月14日	
664	鬼塚-3	(209-1-065-3)	天草市	牛深町鬼塚	急傾斜地の崩壊	○	○	熊本県告示第1087号	平成26年11月14日	
665	鬼塚-4	(209-1-065-4)	天草市	牛深町鬼塚	急傾斜地の崩壊	○	○	熊本県告示第1087号	平成26年11月14日	
666	鬼塚5	(209-1-066)	天草市	牛深町鬼塚	急傾斜地の崩壊	○	○	熊本県告示第1087号	平成26年11月14日	
667	えびす願いの広場上1	(209-1-070)	天草市	牛深町須口	急傾斜地の崩壊	○	○	熊本県告示第1087号	平成26年11月14日	
668	新久玉(B)-1	(209-1-092-1)	天草市	牛深町岡東久玉町吉田二	急傾斜地の崩壊	○	○	熊本県告示第1087号	平成26年11月14日	
669	新久玉(B)-2	(209-1-092-2)	天草市	久玉町吉田二	急傾斜地の崩壊	○	○	熊本県告示第1087号	平成26年11月14日	
670	多目的公園横	(209-1-098)	天草市	牛深町鬼塚牛深町岡三	急傾斜地の崩壊	○	○	熊本県告示第1087号	平成26年11月14日	
671	新久玉4-1	(209-1-003(人)-1)	天草市	久玉町吉田一久玉町吉田二	急傾斜地の崩壊	○	○	熊本県告示第1087号	平成26年11月14日	
672	新久玉4-2	(209-1-003(人)-2)	天草市	久玉町吉田一	急傾斜地の崩壊	○	○	熊本県告示第1087号	平成26年11月14日	
673	新久玉4-3	(209-1-003(人)-3)	天草市	久玉町吉田一	急傾斜地の崩壊	○	○	熊本県告示第1087号	平成26年11月14日	
674	岡東2	(209-1-004(人))	天草市	牛深町岡東	急傾斜地の崩壊	○	○	熊本県告示第1087号	平成26年11月14日	
675	新久玉1	(209-2-096)	天草市	久玉町吉田一	急傾斜地の崩壊	○	○	熊本県告示第1087号	平成26年11月14日	
676	新久玉2	(209-2-097)	天草市	久玉町吉田一	急傾斜地の崩壊	○	○	熊本県告示第1087号	平成26年11月14日	
677	新久玉3	(209-2-098)	天草市	久玉町吉田一	急傾斜地の崩壊	○	○	熊本県告示第1087号	平成26年11月14日	
678	岡東1	(209-2-099)	天草市	牛深町岡東	急傾斜地の崩壊	○	○	熊本県告示第1087号	平成26年11月14日	
679	岡東3	(209-2-100)	天草市	牛深町岡東	急傾斜地の崩壊	○	○	熊本県告示第1087号	平成26年11月14日	
680	岡東4	(209-2-101)	天草市	牛深町岡東	急傾斜地の崩壊	○	○	熊本県告示第1087号	平成26年11月14日	
681	鬼塚1-1	(209-2-103-1)	天草市	牛深町岡三	急傾斜地の崩壊	○	○	熊本県告示第1087号	平成26年11月14日	
682	鬼塚1-2	(209-2-103-2)	天草市	牛深町岡三	急傾斜地の崩壊	○	○	熊本県告示第1087号	平成26年11月14日	
683	えびす願いの広場上2	(209-2-104)	天草市	牛深町須口	急傾斜地の崩壊	○	○	熊本県告示第1087号	平成26年11月14日	
684	牛深八幡宮北	(209-2-121)	天草市	牛深町宮崎	急傾斜地の崩壊	○	○	熊本県告示第1087号	平成26年11月14日	
685	えびす願いの広場上(B) (209-2-127)		天草市	牛深町須口	急傾斜地の崩壊	○	○	熊本県告示第1087号	平成26年11月14日	
686	井出迫	(209-2-129)	天草市	牛深町茂串	急傾斜地の崩壊	○	○	熊本県告示第1087号	平成26年11月14日	
687	うしぶか公園上	(209-3-001)	天草市	牛深町鬼塚牛深町岡三	急傾斜地の崩壊	○	○	熊本県告示第1087号	平成26年11月14日	
688	中田2-1	(529-1-040-1)	天草市	新和町中田	急傾斜地の崩壊	○	○	熊本県告示第1087号	平成26年11月14日	
689	中田2-2	(529-1-040-2)	天草市	新和町中田	急傾斜地の崩壊	○	○	熊本県告示第1087号	平成26年11月14日	
690	里-1	(532-1-041-1)	天草市	天草町大江	急傾斜地の崩壊	○	○	熊本県告示第1087号	平成26年11月14日	
691	里-2	(532-1-041-2)	天草市	天草町大江	急傾斜地の崩壊	○	○	熊本県告示第1087号	平成26年11月14日	
692	里-3	(532-1-041-3)	天草市	天草町大江	急傾斜地の崩壊	○	○	熊本県告示第1087号	平成26年11月14日	
693	里-4	(532-1-041-4)	天草市	天草町大江	急傾斜地の崩壊	○	○	熊本県告示第1087号	平成26年11月14日	
694	里-5	(532-1-041-5)	天草市	天草町大江	急傾斜地の崩壊	○	○	熊本県告示第1087号	平成26年11月14日	
695	阿房川-1	(527-2-001-1)	天草市	倉岳町吉田栖本町古江	土石流	○	○	熊本県告示第1104号	平成26年11月21日	
696	阿房川-2	(527-2-001-2)	天草市	倉岳町吉田栖本町古江	土石流	○	○	熊本県告示第1104号	平成26年11月21日	
697	阿房川-3	(527-2-001-3)	天草市	倉岳町吉田栖本町古江	土石流	○	○	熊本県告示第1104号	平成26年11月21日	
698	アミダ川-1	(528-1-015-1)	天草市	栖本町古江	土石流	○	○	熊本県告示第1104号	平成26年11月21日	
699	アミダ川-2	(528-1-015-2)	天草市	栖本町古江	土石流	○	○	熊本県告示第1104号	平成26年11月21日	
700	稚児崎川	(528-1-016)	天草市	栖本町古江	土石流	○	○	熊本県告示第1104号	平成26年11月21日	
701	弟々子川	(528-2-027)	天草市	栖本町湯船原	土石流	○	○	熊本県告示第1104号	平成26年11月21日	
702	清水1	(528-2-028)	天草市	栖本町湯船原	土石流	○	○	熊本県告示第1104号	平成26年11月21日	
703	清水2	(528-2-029)	天草市	栖本町湯船原	土石流	○	○	熊本県告示第1104号	平成26年11月21日	
704	樋之口川	(528-2-030)	天草市	栖本町湯船原	土石流	○	○	熊本県告示第1104号	平成26年11月21日	
705	山下川	(528-2-031)	天草市	栖本町湯船原	土石流	○	○	熊本県告示第1104号	平成26年11月21日	
706	江湖谷	(528-2-032)	天草市	栖本町古江	土石流	○	○	熊本県告示第1104号	平成26年11月21日	
707	前田谷	(528-2-033)	天草市	栖本町古江	土石流	○	○	熊本県告示第1104号	平成26年11月21日	
708	松葉川	(528-2-034)	天草市	栖本町古江	土石流	○	○	熊本県告示第1104号	平成26年11月21日	
709	阿保-1	(528-1-001-1)	天草市	栖本町古江倉岳町吉田	急傾斜地の崩壊	○	○	熊本県告示第1104号	平成26年11月21日	
710	阿保-2	(528-1-001-2)	天草市	栖本町古江	急傾斜地の崩壊	○	○	熊本県告示第1104号	平成26年11月21日	
711	猪子田(A)-1	(528-1-002-1)	天草市	栖本町古江	急傾斜地の崩壊	○	○	熊本県告示第1104号	平成26年11月21日	
712	猪子田(A)-2	(528-1-002-2)	天草市	栖本町古江	急傾斜地の崩壊	○	○	熊本県告示第1104号	平成26年11月21日	
713	猪子田(B)-1	(528-1-003-1)	天草市	栖本町古江	急傾斜地の崩壊	○	○	熊本県告示第1104号	平成26年11月21日	
714	猪子田(B)-2	(528-1-003-2)	天草市	栖本町古江	急傾斜地の崩壊	○	○	熊本県告示第1104号	平成26年11月21日	
715	猪子田(B)-3	(528-1-003-3)	天草市	栖本町古江	急傾斜地の崩壊	○	○	熊本県告示第1104号	平成26年11月21日	
716	下平-1	(528-1-004-1)	天草市	栖本町古江	急傾斜地の崩壊	○	○	熊本県告示第1104号	平成26年11月21日	
717	下平-2	(528-1-004-2)	天草市	栖本町古江	急傾斜地の崩壊	○	○	熊本県告示第1104号	平成26年11月21日	
718	下平-3	(528-1-004-3)	天草市	栖本町古江	急傾斜地の崩壊	○	○	熊本県告示第1104号	平成26年11月21日	
719	下平-4	(528-1-004-4)	天草市	栖本町古江	急傾斜地の崩壊	○	○	熊本県告示第1104号	平成26年11月21日	
720	下平-5	(528-1-004-5)	天草市	栖本町古江	急傾斜地の崩壊	○	○	熊本県告示第1104号	平成26年11月21日	
721	柱松-1	(528-1-005-1)	天草市	栖本町古江	急傾斜地の崩壊	○	○	熊本県告示第1104号	平成26年11月21日	
722	柱松-2	(528-1-005-2)	天草市	栖本町古江	急傾斜地の崩壊	○	○	熊本県告示第1104号	平成26年11月21日	
723	柱松-3	(528-1-005-3)	天草市	栖本町古江	急傾斜地の崩壊	○	○	熊本県告示第1104号	平成26年11月21日	
724	柱松-4	(528-1-005-4)	天草市	栖本町古江	急傾斜地の崩壊	○	○	熊本県告示第1104号	平成26年11月21日	
725	中(B)-1	(528-1-006-1)	天草市	栖本町古江	急傾斜地の崩壊	○	○	熊本県告示第1104号	平成26年11月21日	
726	中(B)-2	(528-1-006-2)	天草市	栖本町古江	急傾斜地の崩壊	○	○	熊本県告示第1104号	平成26年11月21日	
727	中(B)-3	(528-1-006-3)	天草市	栖本町古江	急傾斜地の崩壊	○	○	熊本県告示第1104号	平成26年11月21日	
728	中(B)-4	(528-1-006-4)	天草市	栖本町古江	急傾斜地の崩壊	○	○	熊本県告示第1104号	平成26年11月21日	
729	中(B)-5	(528-1-006-5)	天草市	栖本町古江	急傾斜地の崩壊	○	○	熊本県告示第1104号	平成26年11月21日	
730	中(B)-6	(528-1-006-6)	天草市	栖本町古江	急傾斜地の崩壊	○	○	熊本県告示第1104号	平成26年11月21日	
731	中(B)-7	(528-1-006-7)	天草市	栖本町古江	急傾斜地の崩壊	○	○	熊本県告示第1104号	平成26年11月21日	
732	久木山B-1	(528-1-007-1)	天草市	栖本町古江	急傾斜地の崩壊	○	○	熊本県告示第1104号	平成26年11月21日	
733	久木山B-2	(528-1-007-2)	天草市	栖本町古江	急傾斜地の崩壊	○	○	熊本県告示第1104号	平成26年11月21日	
734	はじけ平-1	(528-1-008-1)	天草市	栖本町古江	急傾斜地の崩壊	○	○	熊本県告示第1104号	平成26年11月21日	
735	はじけ平-2	(528-1-008-2)	天草市	栖本町古江	急傾斜地の崩壊	○	○	熊本県告示第1104号	平成26年11月21日	
736	浜-1	(528-1-009-1)	天草市	栖本町湯船原	急傾斜地の崩壊	○	○	熊本県告示第1104号	平成26年11月21日	
737	浜-2	(528-1-009-2)	天草市	栖本町湯船原	急傾斜地の崩壊	○	○	熊本県告示第1104号	平成26年11月21日	
738	浜-3	(528-1-009-3)	天草市	栖本町湯船原	急傾斜地の崩壊	○	○	熊本県告示第1104号	平成26年11月21日	
739	浜-4	(528-1-009-4)	天草市	栖本町湯船原	急傾斜地の崩壊	○	○	熊本県告示第1104号	平成26年11月21日	







土砂災害警戒区域指定一覧

	区域名 (番号)		市町村		自然現象 の種類	土砂災害警戒区域等		告示番号	告示年月日	備考
			市町村名	町・大字		警戒	特別警戒			
908	上在郷-1	(207-3-001-1)	天草市	佐伊津町	急傾斜地の崩壊	○	○	熊本県告示第1190号	平成26年12月19日	
909	上在郷-2	(207-3-001-2)	天草市	佐伊津町	急傾斜地の崩壊	○	○	熊本県告示第1190号	平成26年12月19日	
910	上在郷-3	(207-3-001-3)	天草市	佐伊津町	急傾斜地の崩壊	○	○	熊本県告示第1190号	平成26年12月19日	
911	佐伊津町	(207-3-002)	天草市	佐伊津町	急傾斜地の崩壊	○	○	熊本県告示第1190号	平成26年12月19日	
912	西の久保	(207-3-003)	天草市	本渡町本戸馬場	急傾斜地の崩壊	○	○	熊本県告示第1190号	平成26年12月19日	
913	本泉4-1	(207-3-011-1)	天草市	本町下河内	急傾斜地の崩壊	○	○	熊本県告示第1190号	平成26年12月19日	
914	本泉4-2	(207-3-011-2)	天草市	本町下河内	急傾斜地の崩壊	○	○	熊本県告示第1190号	平成26年12月19日	
915	下河内西1	(207-3-012)	天草市	本町下河内	急傾斜地の崩壊	○	○	熊本県告示第1190号	平成26年12月19日	
916	下河内西2-1	(207-3-013-1)	天草市	本町新休	急傾斜地の崩壊	○	○	熊本県告示第1190号	平成26年12月19日	
917	下河内西2-2	(207-3-013-2)	天草市	本町新休	急傾斜地の崩壊	○	○	熊本県告示第1190号	平成26年12月19日	
918	下河内西2-3	(207-3-013-3)	天草市	本町新休	急傾斜地の崩壊	○	○	熊本県告示第1190号	平成26年12月19日	
919	登-1	(530-1-019-1)	天草市	五和町御領	急傾斜地の崩壊	○	○	熊本県告示第60号	平成27年1月23日	
920	登-2	(530-1-019-2)	天草市	五和町御領	急傾斜地の崩壊	○	○	熊本県告示第60号	平成27年1月23日	
921	登-3	(530-1-019-3)	天草市	五和町御領	急傾斜地の崩壊	○	○	熊本県告示第60号	平成27年1月23日	
922	登-4	(530-1-019-4)	天草市	五和町御領	急傾斜地の崩壊	○	○	熊本県告示第60号	平成27年1月23日	
923	浜田-1	(530-1-020-1)	天草市	五和町御領	急傾斜地の崩壊	○	○	熊本県告示第60号	平成27年1月23日	
924	浜田-2	(530-1-020-2)	天草市	五和町御領	急傾斜地の崩壊	○	○	熊本県告示第60号	平成27年1月23日	
925	浜田-3	(530-1-020-3)	天草市	五和町御領	急傾斜地の崩壊	○	○	熊本県告示第60号	平成27年1月23日	
926	浜田-4	(530-1-020-4)	天草市	五和町御領	急傾斜地の崩壊	○	○	熊本県告示第60号	平成27年1月23日	
927	馬場	(530-1-021)	天草市	五和町御領	急傾斜地の崩壊	○	○	熊本県告示第60号	平成27年1月23日	
928	堀-1	(530-1-022-1)	天草市	五和町御領	急傾斜地の崩壊	○	○	熊本県告示第60号	平成27年1月23日	
929	堀-2	(530-1-022-2)	天草市	五和町御領	急傾斜地の崩壊	○	○	熊本県告示第60号	平成27年1月23日	
930	大明神(大明神(1))-1	(530-1-023-1)	天草市	五和町御領	急傾斜地の崩壊	○	○	熊本県告示第60号	平成27年1月23日	
931	大明神(大明神(1))-2	(530-1-023-2)	天草市	五和町御領	急傾斜地の崩壊	○	○	熊本県告示第60号	平成27年1月23日	
932	大明神(大明神(2))-1	(530-1-024-1)	天草市	五和町御領	急傾斜地の崩壊	○	○	熊本県告示第60号	平成27年1月23日	
933	大明神(大明神(2))-2	(530-1-024-2)	天草市	五和町御領	急傾斜地の崩壊	○	○	熊本県告示第60号	平成27年1月23日	
934	杵川	(530-1-025)	天草市	五和町御領	急傾斜地の崩壊	○	○	熊本県告示第60号	平成27年1月23日	
935	浦園-1	(530-1-026-1)	天草市	五和町御領	急傾斜地の崩壊	○	○	熊本県告示第60号	平成27年1月23日	
936	浦園-2	(530-1-026-2)	天草市	五和町御領	急傾斜地の崩壊	○	○	熊本県告示第60号	平成27年1月23日	
937	貝津(B)	(530-1-027)	天草市	五和町御領	急傾斜地の崩壊	○	○	熊本県告示第60号	平成27年1月23日	
938	貝津(A)-1	(530-1-028-1)	天草市	五和町御領	急傾斜地の崩壊	○	○	熊本県告示第60号	平成27年1月23日	
939	貝津(A)-2	(530-1-028-2)	天草市	五和町御領	急傾斜地の崩壊	○	○	熊本県告示第60号	平成27年1月23日	
940	小串-1	(530-1-029-1)	天草市	五和町御領	急傾斜地の崩壊	○	○	熊本県告示第60号	平成27年1月23日	
941	小串-2	(530-1-029-2)	天草市	五和町御領	急傾斜地の崩壊	○	○	熊本県告示第60号	平成27年1月23日	
942	小串-3	(530-1-029-3)	天草市	五和町御領	急傾斜地の崩壊	○	○	熊本県告示第60号	平成27年1月23日	
943	小串(C)-1	(530-1-030-1)	天草市	五和町御領	急傾斜地の崩壊	○	○	熊本県告示第60号	平成27年1月23日	
944	小串(C)-2	(530-1-030-2)	天草市	五和町御領	急傾斜地の崩壊	○	○	熊本県告示第60号	平成27年1月23日	
945	釘原口-1	(530-2-013-1)	天草市	五和町御領	急傾斜地の崩壊	○	○	熊本県告示第60号	平成27年1月23日	
946	釘原口-2	(530-2-013-2)	天草市	五和町御領	急傾斜地の崩壊	○	○	熊本県告示第60号	平成27年1月23日	
947	登下	(530-2-014)	天草市	五和町御領	急傾斜地の崩壊	○	○	熊本県告示第60号	平成27年1月23日	
948	上山の木	(530-2-015)	天草市	五和町御領	急傾斜地の崩壊	○	○	熊本県告示第60号	平成27年1月23日	
949	大明神東	(530-2-016)	天草市	五和町御領	急傾斜地の崩壊	○	○	熊本県告示第60号	平成27年1月23日	
950	大明神中-1	(530-2-017-1)	天草市	五和町御領	急傾斜地の崩壊	○	○	熊本県告示第60号	平成27年1月23日	
951	大明神中-2	(530-2-017-2)	天草市	五和町御領	急傾斜地の崩壊	○	○	熊本県告示第60号	平成27年1月23日	
952	大明神中-3	(530-2-017-3)	天草市	五和町御領	急傾斜地の崩壊	○	○	熊本県告示第60号	平成27年1月23日	
953	中山浦1-1	(530-2-022-1)	天草市	五和町御領	急傾斜地の崩壊	○	○	熊本県告示第60号	平成27年1月23日	
954	中山浦1-2	(530-2-022-2)	天草市	五和町御領	急傾斜地の崩壊	○	○	熊本県告示第60号	平成27年1月23日	
955	中山浦2-1	(530-2-023-1)	天草市	五和町御領	急傾斜地の崩壊	○	○	熊本県告示第60号	平成27年1月23日	
956	中山浦2-2	(530-2-023-2)	天草市	五和町御領	急傾斜地の崩壊	○	○	熊本県告示第60号	平成27年1月23日	
957	中山浦2-3	(530-2-023-3)	天草市	五和町御領	急傾斜地の崩壊	○	○	熊本県告示第60号	平成27年1月23日	
958	中山浦3-1	(530-2-024-1)	天草市	五和町御領	急傾斜地の崩壊	○	○	熊本県告示第60号	平成27年1月23日	
959	中山浦3-2	(530-2-024-2)	天草市	五和町御領	急傾斜地の崩壊	○	○	熊本県告示第60号	平成27年1月23日	
960	打越上1	(530-2-025)	天草市	五和町城河原1丁目	急傾斜地の崩壊	○	○	熊本県告示第60号	平成27年1月23日	
961	上山山浦1-1	(530-2-026-1)	天草市	五和町御領	急傾斜地の崩壊	○	○	熊本県告示第60号	平成27年1月23日	
962	上山山浦1-2	(530-2-026-2)	天草市	五和町御領	急傾斜地の崩壊	○	○	熊本県告示第60号	平成27年1月23日	
963	上山山浦2	(530-2-027)	天草市	五和町御領	急傾斜地の崩壊	○	○	熊本県告示第60号	平成27年1月23日	
964	南山浦-1	(530-2-028-1)	天草市	五和町御領	急傾斜地の崩壊	○	○	熊本県告示第60号	平成27年1月23日	
965	南山浦-2	(530-2-028-2)	天草市	五和町御領	急傾斜地の崩壊	○	○	熊本県告示第60号	平成27年1月23日	
966	南山浦-3	(530-2-028-3)	天草市	五和町御領	急傾斜地の崩壊	○	○	熊本県告示第60号	平成27年1月23日	
967	中山浦4	(530-2-029)	天草市	五和町御領	急傾斜地の崩壊	○	○	熊本県告示第60号	平成27年1月23日	
968	西杵川-1	(530-2-030-1)	天草市	五和町御領	急傾斜地の崩壊	○	○	熊本県告示第60号	平成27年1月23日	
969	西杵川-2	(530-2-030-2)	天草市	五和町御領	急傾斜地の崩壊	○	○	熊本県告示第60号	平成27年1月23日	
970	黒崎南-1	(530-2-031-1)	天草市	五和町御領	急傾斜地の崩壊	○	○	熊本県告示第60号	平成27年1月23日	
971	黒崎南-2	(530-2-031-2)	天草市	五和町御領	急傾斜地の崩壊	○	○	熊本県告示第60号	平成27年1月23日	
972	黒崎南-3	(530-2-031-3)	天草市	五和町御領	急傾斜地の崩壊	○	○	熊本県告示第60号	平成27年1月23日	
973	黒崎1-1	(530-2-032-1)	天草市	五和町御領	急傾斜地の崩壊	○	○	熊本県告示第60号	平成27年1月23日	
974	黒崎1-2	(530-2-032-2)	天草市	五和町御領	急傾斜地の崩壊	○	○	熊本県告示第60号	平成27年1月23日	
975	黒崎1-3	(530-2-032-3)	天草市	五和町御領	急傾斜地の崩壊	○	○	熊本県告示第60号	平成27年1月23日	
976	黒崎1-4	(530-2-032-4)	天草市	五和町御領	急傾斜地の崩壊	○	○	熊本県告示第60号	平成27年1月23日	
977	貝津西1	(530-2-033)	天草市	五和町御領	急傾斜地の崩壊	○	○	熊本県告示第60号	平成27年1月23日	
978	稲置座	(530-2-034)	天草市	五和町御領	急傾斜地の崩壊	○	○	熊本県告示第60号	平成27年1月23日	
979	貝津西2	(530-2-035)	天草市	五和町御領	急傾斜地の崩壊	○	○	熊本県告示第60号	平成27年1月23日	
980	浦園口	(530-2-036)	天草市	五和町御領	急傾斜地の崩壊	○	○	熊本県告示第60号	平成27年1月23日	
981	浦園西1	(530-2-037)	天草市	五和町御領	急傾斜地の崩壊	○	○	熊本県告示第60号	平成27年1月23日	
982	浦園西2-1	(530-2-038-1)	天草市	五和町御領	急傾斜地の崩壊	○	○	熊本県告示第60号	平成27年1月23日	
983	浦園西2-2	(530-2-038-2)	天草市	五和町御領	急傾斜地の崩壊	○	○	熊本県告示第60号	平成27年1月23日	
984	山浦境	(530-2-039)	天草市	五和町御領	急傾斜地の崩壊	○	○	熊本県告示第60号	平成27年1月23日	
985	南山浦口2	(530-2-041)	天草市	五和町御領	急傾斜地の崩壊	○	○	熊本県告示第60号	平成27年1月23日	
986	御領越1-1	(530-2-045-1)	天草市	五和町御領	急傾斜地の崩壊	○	○	熊本県告示第60号	平成27年1月23日	
987	御領越1-2	(530-2-045-2)	天草市	五和町御領	急傾斜地の崩壊	○	○	熊本県告示第60号	平成27年1月23日	
988	山仁田川	(523-1-032)	天草市	有明町小島子	土石流	○	○	熊本県告示第207号	平成27年3月6日	
989	桑鶴川	(523-1-033)	天草市	有明町小島子	土石流	○	○	熊本県告示第207号	平成27年3月6日	
990	鷺口川	(523-1-034)	天草市	有明町大島子	土石流	○	○	熊本県告示第207号	平成27年3月6日	
991	中村川	(523-2-033)	天草市	有明町小島子	土石流	○	○	熊本県告示第207号	平成27年3月6日	

土砂災害警戒区域指定一覧

	区域名 (番号)		市町村		自然現象 の種類	土砂災害警戒区域等		告示番号	告示年月日	備考
	区域名	(番号)	市町村名	町・大字		警戒	特別警戒			
992	尾柳迫川-1	(523-2-034-1)	天草市	有明町大島子	土石流	○	○	熊本県告示第207号	平成27年3月6日	
993	尾柳迫川-2	(523-2-034-2)	天草市	有明町大島子	土石流	○	○	熊本県告示第207号	平成27年3月6日	
994	鯨道(2)-1	(523-1-070-1)	天草市	有明町小島子	急傾斜地の崩壊	○	○	熊本県告示第207号	平成27年3月6日	
995	鯨道(2)-2	(523-1-070-2)	天草市	有明町小島子	急傾斜地の崩壊	○	○	熊本県告示第207号	平成27年3月6日	
996	春葉山	(523-1-071)	天草市	有明町小島子	急傾斜地の崩壊	○	○	熊本県告示第207号	平成27年3月6日	
997	中村-1	(523-1-072-1)	天草市	有明町小島子	急傾斜地の崩壊	○	○	熊本県告示第207号	平成27年3月6日	
998	中村-2	(523-1-072-2)	天草市	有明町小島子	急傾斜地の崩壊	○	○	熊本県告示第207号	平成27年3月6日	
999	中村-3	(523-1-072-3)	天草市	有明町小島子	急傾斜地の崩壊	○	○	熊本県告示第207号	平成27年3月6日	
1000	小島子	(523-1-073)	天草市	有明町大島子	急傾斜地の崩壊	○	○	熊本県告示第207号	平成27年3月6日	
1001	海老養殖場前-1	(523-1-074-1)	天草市	有明町大島子	急傾斜地の崩壊	○	○	熊本県告示第207号	平成27年3月6日	
1002	海老養殖場前-2	(523-1-074-2)	天草市	有明町大島子	急傾斜地の崩壊	○	○	熊本県告示第207号	平成27年3月6日	
1003	福井田2	(523-2-115)	天草市	有明町小島子	急傾斜地の崩壊	○	○	熊本県告示第207号	平成27年3月6日	
1004	福井田3	(523-2-116)	天草市	有明町小島子	急傾斜地の崩壊	○	○	熊本県告示第207号	平成27年3月6日	
1005	福井田4	(523-2-117)	天草市	有明町小島子	急傾斜地の崩壊	○	○	熊本県告示第207号	平成27年3月6日	
1006	山仁田-1	(523-2-118-1)	天草市	有明町小島子	急傾斜地の崩壊	○	○	熊本県告示第207号	平成27年3月6日	
1007	山仁田-2	(523-2-118-2)	天草市	有明町小島子	急傾斜地の崩壊	○	○	熊本県告示第207号	平成27年3月6日	
1008	山仁田-3	(523-2-118-3)	天草市	有明町小島子	急傾斜地の崩壊	○	○	熊本県告示第207号	平成27年3月6日	
1009	山仁田-4	(523-2-118-4)	天草市	有明町小島子	急傾斜地の崩壊	○	○	熊本県告示第207号	平成27年3月6日	
1010	鷺口1	(523-2-119)	天草市	有明町小島子	急傾斜地の崩壊	○	○	熊本県告示第207号	平成27年3月6日	
1011	鷺口2-1	(523-2-120-1)	天草市	有明町小島子	急傾斜地の崩壊	○	○	熊本県告示第207号	平成27年3月6日	
1012	鷺口2-2	(523-2-120-2)	天草市	有明町小島子	急傾斜地の崩壊	○	○	熊本県告示第207号	平成27年3月6日	
1013	小島子1	(523-2-121)	天草市	有明町小島子	急傾斜地の崩壊	○	○	熊本県告示第207号	平成27年3月6日	
1014	小島子2	(523-2-122)	天草市	有明町小島子	急傾斜地の崩壊	○	○	熊本県告示第207号	平成27年3月6日	
1015	小島子3	(523-2-123)	天草市	有明町大島子	急傾斜地の崩壊	○	○	熊本県告示第207号	平成27年3月6日	
1016	小島子4	(523-2-124)	天草市	有明町大島子	急傾斜地の崩壊	○	○	熊本県告示第207号	平成27年3月6日	
1017	小島子6	(523-2-125)	天草市	有明町大島子	急傾斜地の崩壊	○	○	熊本県告示第207号	平成27年3月6日	
1018	小島子7	(523-2-126)	天草市	有明町大島子	急傾斜地の崩壊	○	○	熊本県告示第207号	平成27年3月6日	
1019	小島子8	(523-2-127)	天草市	有明町大島子	急傾斜地の崩壊	○	○	熊本県告示第207号	平成27年3月6日	
1020	小島子9-1	(523-2-128-1)	天草市	有明町大島子	急傾斜地の崩壊	○	○	熊本県告示第207号	平成27年3月6日	
1021	小島子9-2	(523-2-128-2)	天草市	有明町大島子	急傾斜地の崩壊	○	○	熊本県告示第207号	平成27年3月6日	
1022	小島子10-1	(523-2-129-1)	天草市	有明町大島子	急傾斜地の崩壊	○	○	熊本県告示第207号	平成27年3月6日	
1023	小島子10-2	(523-2-129-2)	天草市	有明町大島子	急傾斜地の崩壊	○	○	熊本県告示第207号	平成27年3月6日	
1024	鷺口川河口	(523-2-130)	天草市	有明町大島子	急傾斜地の崩壊	○	○	熊本県告示第207号	平成27年3月6日	
1025	海老養殖場前1	(523-2-131)	天草市	有明町大島子	急傾斜地の崩壊	○	○	熊本県告示第207号	平成27年3月6日	
1026	海老養殖場前3-1	(523-2-132-1)	天草市	有明町大島子	急傾斜地の崩壊	○	○	熊本県告示第207号	平成27年3月6日	
1027	海老養殖場前3-2	(523-2-132-2)	天草市	有明町大島子	急傾斜地の崩壊	○	○	熊本県告示第207号	平成27年3月6日	
1028	海老養殖場前4	(523-2-133)	天草市	有明町大島子	急傾斜地の崩壊	○	○	熊本県告示第207号	平成27年3月6日	
1029	海老養殖場前5	(523-2-134)	天草市	有明町大島子	急傾斜地の崩壊	○	○	熊本県告示第207号	平成27年3月6日	
1030	村中池前	(523-2-135)	天草市	有明町大島子	急傾斜地の崩壊	○	○	熊本県告示第207号	平成27年3月6日	
1031	観音堂下2	(523-2-136)	天草市	有明町大島子	急傾斜地の崩壊	○	○	熊本県告示第207号	平成27年3月6日	
1032	上2	(523-2-138)	天草市	有明町大島子	急傾斜地の崩壊	○	○	熊本県告示第207号	平成27年3月6日	
1033	八幡宮下	(523-2-139)	天草市	有明町大島子	急傾斜地の崩壊	○	○	熊本県告示第207号	平成27年3月6日	
1034	大島子-1	(523-2-140-1)	天草市	有明町大島子	急傾斜地の崩壊	○	○	熊本県告示第207号	平成27年3月6日	
1035	大島子-2	(523-2-140-2)	天草市	有明町大島子	急傾斜地の崩壊	○	○	熊本県告示第207号	平成27年3月6日	
1036	大島子-3	(523-2-140-3)	天草市	有明町大島子	急傾斜地の崩壊	○	○	熊本県告示第207号	平成27年3月6日	
1037	大島子-4	(523-2-140-4)	天草市	有明町大島子	急傾斜地の崩壊	○	○	熊本県告示第207号	平成27年3月6日	
1038	大島子-5	(523-2-140-5)	天草市	有明町大島子	急傾斜地の崩壊	○	○	熊本県告示第207号	平成27年3月6日	
1039	大島子-6	(523-2-140-6)	天草市	有明町大島子	急傾斜地の崩壊	○	○	熊本県告示第207号	平成27年3月6日	
1040	大矢1	(523-2-141)	天草市	有明町大島子	急傾斜地の崩壊	○	○	熊本県告示第207号	平成27年3月6日	
1041	大矢2	(523-2-142)	天草市	有明町大島子	急傾斜地の崩壊	○	○	熊本県告示第207号	平成27年3月6日	
1042	大矢3	(523-2-143)	天草市	有明町大島子	急傾斜地の崩壊	○	○	熊本県告示第207号	平成27年3月6日	
1043	大矢4	(523-2-144)	天草市	有明町大島子	急傾斜地の崩壊	○	○	熊本県告示第207号	平成27年3月6日	
1044	大矢5	(523-2-145)	天草市	有明町大島子	急傾斜地の崩壊	○	○	熊本県告示第207号	平成27年3月6日	
1045	寺中1	(207-1-043)	天草市	楠浦町寺中楠浦町中原	土石流	○	○	熊本県告示第260号	平成27年3月20日	
1046	寺中2	(207-1-044)	天草市	楠浦町寺中楠浦町中原	土石流	○	○	熊本県告示第260号	平成27年3月20日	
1047	横頭1-1	(207-1-045-1)	天草市	楠浦町横頭楠浦町寺中	土石流	○	○	熊本県告示第260号	平成27年3月20日	
1048	横頭1-2	(207-1-045-2)	天草市	楠浦町横頭楠浦町寺中	土石流	○	○	熊本県告示第260号	平成27年3月20日	
1049	大平	(207-1-048)	天草市	楠浦町大平楠浦町立浦	土石流	○	○	熊本県告示第260号	平成27年3月20日	
1050	観音	(207-1-049)	天草市	楠浦町観音	土石流	○	○	熊本県告示第260号	平成27年3月20日	
1051	横頭2	(207-2-043)	天草市	楠浦町横頭	土石流	○	○	熊本県告示第260号	平成27年3月20日	
1052	横頭3-1	(207-2-044-1)	天草市	楠浦町横頭	土石流	○	○	熊本県告示第260号	平成27年3月20日	
1053	横頭3-2	(207-2-044-2)	天草市	楠浦町横頭	土石流	○	○	熊本県告示第260号	平成27年3月20日	
1054	横頭南	(207-2-051)	天草市	楠浦町東大平	土石流	○	○	熊本県告示第260号	平成27年3月20日	
1055	今村-1	(207-1-062-1)	天草市	楠浦町今村楠浦町釜	急傾斜地の崩壊	○	○	熊本県告示第260号	平成27年3月20日	
1056	楠浦郵便局東-1	(207-1-063-1)	天草市	楠浦町釜	急傾斜地の崩壊	○	○	熊本県告示第260号	平成27年3月20日	
1057	楠浦郵便局東-2	(207-1-063-2)	天草市	楠浦町舟津楠浦町釜	急傾斜地の崩壊	○	○	熊本県告示第260号	平成27年3月20日	
1058	舟津1-1	(207-1-064-1)	天草市	楠浦町舟津	急傾斜地の崩壊	○	○	熊本県告示第260号	平成27年3月20日	
1059	舟津1-2	(207-1-064-2)	天草市	楠浦町舟津楠浦町釜	急傾斜地の崩壊	○	○	熊本県告示第260号	平成27年3月20日	
1060	舟津1-3	(207-1-064-3)	天草市	楠浦町釜	急傾斜地の崩壊	○	○	熊本県告示第260号	平成27年3月20日	
1061	舟津2-1	(207-1-065-1)	天草市	楠浦町舟津	急傾斜地の崩壊	○	○	熊本県告示第260号	平成27年3月20日	
1062	舟津2-2	(207-1-065-2)	天草市	楠浦町舟津	急傾斜地の崩壊	○	○	熊本県告示第260号	平成27年3月20日	
1063	舟津2-3	(207-1-065-3)	天草市	楠浦町舟津	急傾斜地の崩壊	○	○	熊本県告示第260号	平成27年3月20日	
1064	舟津2-4	(207-1-065-4)	天草市	楠浦町舟津楠浦町釜	急傾斜地の崩壊	○	○	熊本県告示第260号	平成27年3月20日	
1065	舟津2-5	(207-1-065-5)	天草市	楠浦町釜	急傾斜地の崩壊	○	○	熊本県告示第260号	平成27年3月20日	
1066	舟津B-1	(207-1-066-1)	天草市	楠浦町舟津	急傾斜地の崩壊	○	○	熊本県告示第260号	平成27年3月20日	
1067	舟津B-2	(207-1-066-2)	天草市	楠浦町舟津	急傾斜地の崩壊	○	○	熊本県告示第260号	平成27年3月20日	
1068	舟津B-3	(207-1-066-3)	天草市	楠浦町舟津楠浦町釜	急傾斜地の崩壊	○	○	熊本県告示第260号	平成27年3月20日	
1069	舟津A-1	(207-1-067-1)	天草市	楠浦町辺田楠浦町舟津	急傾斜地の崩壊	○	○	熊本県告示第260号	平成27年3月20日	
1070	舟津A-2	(207-1-067-2)	天草市	楠浦町辺田楠浦町舟津	急傾斜地の崩壊	○	○	熊本県告示第260号	平成27年3月20日	
1071	舟津A-3	(207-1-067-3)	天草市	楠浦町舟津	急傾斜地の崩壊	○	○	熊本県告示第260号	平成27年3月20日	
1072	辺田H-1	(207-1-068-1)	天草市	楠浦町下門	急傾斜地の崩壊	○	○	熊本県告示第260号	平成27年3月20日	
1073	辺田H-2	(207-1-068-2)	天草市	楠浦町下門	急傾斜地の崩壊	○	○	熊本県告示第260号	平成27年3月20日	
1074	辺田H-3	(207-1-068-3)	天草市	楠浦町下門楠浦町辺田	急傾斜地の崩壊	○	○	熊本県告示第260号	平成27年3月20日	
1075	辺田H-4	(207-1-068-4)	天草市	楠浦町辺田	急傾斜地の崩壊	○	○	熊本県告示第260号	平成27年3月20日	





土砂災害警戒区域指定一覧

	区域名 (番号)		市町村		自然現象の種類	土砂災害警戒区域等		告示番号	告示年月日	備考
			市町村名	町・大字		警戒	特別警戒			
1160	茂串-3	(209-1-073-3)	天草市	牛深町茂串	急傾斜地の崩壊	○	○	熊本県告示第303号	平成27年3月24日	
1161	茂串-4	(209-1-073-4)	天草市	牛深町茂串	急傾斜地の崩壊	○	○	熊本県告示第303号	平成27年3月24日	
1162	茂串-5	(209-1-073-5)	天草市	牛深町茂串	急傾斜地の崩壊	○	○	熊本県告示第303号	平成27年3月24日	
1163	茂串-6	(209-1-073-6)	天草市	牛深町茂串	急傾斜地の崩壊	○	○	熊本県告示第303号	平成27年3月24日	
1164	新貝-1	(209-1-075-1)	天草市	牛深町茂串	急傾斜地の崩壊	○	○	熊本県告示第303号	平成27年3月24日	
1165	新貝-2	(209-1-075-2)	天草市	牛深町茂串	急傾斜地の崩壊	○	○	熊本県告示第303号	平成27年3月24日	
1166	新貝-3	(209-1-075-3)	天草市	牛深町茂串	急傾斜地の崩壊	○	○	熊本県告示第303号	平成27年3月24日	
1167	小浦-1	(209-2-070-1)	天草市	牛深町茂串	急傾斜地の崩壊	○	○	熊本県告示第303号	平成27年3月24日	
1168	小浦-2	(209-2-070-2)	天草市	牛深町茂串	急傾斜地の崩壊	○	○	熊本県告示第303号	平成27年3月24日	
1169	茂串湾1-1	(209-2-071-1)	天草市	牛深町茂串	急傾斜地の崩壊	○	○	熊本県告示第303号	平成27年3月24日	
1170	茂串湾1-2	(209-2-071-2)	天草市	牛深町茂串	急傾斜地の崩壊	○	○	熊本県告示第303号	平成27年3月24日	
1171	茂串湾1-3	(209-2-071-3)	天草市	牛深町茂串	急傾斜地の崩壊	○	○	熊本県告示第303号	平成27年3月24日	
1172	茂串湾1-4	(209-2-071-4)	天草市	牛深町茂串	急傾斜地の崩壊	○	○	熊本県告示第303号	平成27年3月24日	
1173	吉田5-1	(209-2-072-1)	天草市	久玉町吉田	急傾斜地の崩壊	○	○	熊本県告示第303号	平成27年3月24日	
1174	吉田5-2	(209-2-072-2)	天草市	久玉町吉田-牛深町茂串	急傾斜地の崩壊	○	○	熊本県告示第303号	平成27年3月24日	
1175	吉田5-3	(209-2-072-3)	天草市	久玉町吉田-牛深町茂串	急傾斜地の崩壊	○	○	熊本県告示第303号	平成27年3月24日	
1176	吉田5-4	(209-2-072-4)	天草市	久玉町吉田	急傾斜地の崩壊	○	○	熊本県告示第303号	平成27年3月24日	
1177	吉田5-5	(209-2-072-5)	天草市	久玉町吉田	急傾斜地の崩壊	○	○	熊本県告示第303号	平成27年3月24日	
1178	哉多良-1	(209-2-122-1)	天草市	牛深町茂串	急傾斜地の崩壊	○	○	熊本県告示第303号	平成27年3月24日	
1179	哉多良-2	(209-2-122-2)	天草市	牛深町茂串	急傾斜地の崩壊	○	○	熊本県告示第303号	平成27年3月24日	
1180	哉多良上	(209-3-006)	天草市	牛深町茂串	急傾斜地の崩壊	○	○	熊本県告示第303号	平成27年3月24日	
1181	井手迫上-1	(209-3-007-1)	天草市	牛深町茂串	急傾斜地の崩壊	○	○	熊本県告示第303号	平成27年3月24日	
1182	井手迫上-2	(209-3-007-2)	天草市	牛深町茂串	急傾斜地の崩壊	○	○	熊本県告示第303号	平成27年3月24日	
1183	井手迫上-3	(209-3-007-3)	天草市	牛深町茂串	急傾斜地の崩壊	○	○	熊本県告示第303号	平成27年3月24日	
1184	小浦東	(209-3-008)	天草市	牛深町茂串	急傾斜地の崩壊	○	○	熊本県告示第303号	平成27年3月24日	
1185	小浦西	(209-3-009)	天草市	牛深町茂串	急傾斜地の崩壊	○	○	熊本県告示第303号	平成27年3月24日	
1186	西川内(下)	(533-1-005)	天草市	河浦町今富	土石流	○	○	熊本県告示第303号	平成27年3月24日	
1187	西川内(上)	(533-1-007)	天草市	河浦町今富	土石流	○	○	熊本県告示第303号	平成27年3月24日	
1188	大川内	(533-1-008)	天草市	河浦町今富	土石流	○	○	熊本県告示第303号	平成27年3月24日	
1189	片白	(533-1-009)	天草市	河浦町今富	土石流	○	○	熊本県告示第303号	平成27年3月24日	
1190	片白-1	(533-1-038-1)	天草市	河浦町今富	急傾斜地の崩壊	○	○	熊本県告示第303号	平成27年3月24日	
1191	片白-2	(533-1-038-2)	天草市	河浦町今富	急傾斜地の崩壊	○	○	熊本県告示第303号	平成27年3月24日	
1192	片白-3	(533-1-038-3)	天草市	河浦町今富	急傾斜地の崩壊	○	○	熊本県告示第303号	平成27年3月24日	
1193	片白-4	(533-1-038-4)	天草市	河浦町今富	急傾斜地の崩壊	○	○	熊本県告示第303号	平成27年3月24日	
1194	片白-5	(533-1-038-5)	天草市	河浦町今富	急傾斜地の崩壊	○	○	熊本県告示第303号	平成27年3月24日	
1195	西河内4区	(533-1-039)	天草市	河浦町今富	急傾斜地の崩壊	○	○	熊本県告示第303号	平成27年3月24日	
1196	西河内2区	(533-1-040)	天草市	河浦町今富	急傾斜地の崩壊	○	○	熊本県告示第303号	平成27年3月24日	
1197	西河内3区-1	(533-1-041-1)	天草市	河浦町今富	急傾斜地の崩壊	○	○	熊本県告示第303号	平成27年3月24日	
1198	西河内3区-2	(533-1-041-2)	天草市	河浦町今富	急傾斜地の崩壊	○	○	熊本県告示第303号	平成27年3月24日	
1199	西河内3区-3	(533-1-041-3)	天草市	河浦町今富	急傾斜地の崩壊	○	○	熊本県告示第303号	平成27年3月24日	
1200	西河内3区-4	(533-1-041-4)	天草市	河浦町今富	急傾斜地の崩壊	○	○	熊本県告示第303号	平成27年3月24日	
1201	西河内3区-5	(533-1-041-5)	天草市	河浦町今富	急傾斜地の崩壊	○	○	熊本県告示第303号	平成27年3月24日	
1202	西河内3区-6	(533-1-041-6)	天草市	河浦町今富	急傾斜地の崩壊	○	○	熊本県告示第303号	平成27年3月24日	
1203	大川内公民館北-1	(533-2-105-1)	天草市	河浦町今富	急傾斜地の崩壊	○	○	熊本県告示第303号	平成27年3月24日	
1204	大川内公民館北-2	(533-2-105-2)	天草市	河浦町今富	急傾斜地の崩壊	○	○	熊本県告示第303号	平成27年3月24日	
1205	大川内公民館北-3	(533-2-105-3)	天草市	河浦町今富	急傾斜地の崩壊	○	○	熊本県告示第303号	平成27年3月24日	
1206	大川内公民館北-4	(533-2-105-4)	天草市	河浦町今富	急傾斜地の崩壊	○	○	熊本県告示第303号	平成27年3月24日	
1207	大川内公民館北-5	(533-2-105-5)	天草市	河浦町今富	急傾斜地の崩壊	○	○	熊本県告示第303号	平成27年3月24日	
1208	大川内公民館北-6	(533-2-105-6)	天草市	河浦町今富	急傾斜地の崩壊	○	○	熊本県告示第303号	平成27年3月24日	
1209	大川内公民館南-1	(533-2-106-1)	天草市	河浦町今富	急傾斜地の崩壊	○	○	熊本県告示第303号	平成27年3月24日	
1210	大川内公民館南-2	(533-2-106-2)	天草市	河浦町今富	急傾斜地の崩壊	○	○	熊本県告示第303号	平成27年3月24日	
1211	西河内1区	(533-2-107)	天草市	河浦町今富	急傾斜地の崩壊	○	○	熊本県告示第303号	平成27年3月24日	
1212	小倉川	(528-1-011)	天草市	栖本町河内	土石流	○	○	熊本県告示第304号	平成27年3月24日	
1213	大平1	(528-1-012)	天草市	栖本町河内	土石流	○	○	熊本県告示第304号	平成27年3月24日	
1214	麦田原川右支川	(528-1-013)	天草市	栖本町河内	土石流	○	○	熊本県告示第304号	平成27年3月24日	
1215	宮川	(528-1-014)	天草市	栖本町河内	土石流	○	○	熊本県告示第304号	平成27年3月24日	
1216	早稲田川	(528-2-012)	天草市	栖本町河内	土石流	○	○	熊本県告示第304号	平成27年3月24日	
1217	早稲田川左支川	(528-2-013)	天草市	栖本町河内	土石流	○	○	熊本県告示第304号	平成27年3月24日	
1218	中ノ門谷	(528-2-014)	天草市	栖本町河内	土石流	○	○	熊本県告示第304号	平成27年3月24日	
1219	中の門川	(528-2-015)	天草市	栖本町河内	土石流	○	○	熊本県告示第304号	平成27年3月24日	
1220	第二中ノ門谷	(528-2-016)	天草市	栖本町河内	土石流	○	○	熊本県告示第304号	平成27年3月24日	
1221	田十郎川	(528-2-017)	天草市	栖本町河内	土石流	○	○	熊本県告示第304号	平成27年3月24日	
1222	下谷	(528-2-018)	天草市	栖本町河内	土石流	○	○	熊本県告示第304号	平成27年3月24日	
1223	上高山谷-1	(528-2-019-1)	天草市	栖本町河内	土石流	○	○	熊本県告示第304号	平成27年3月24日	
1224	上高山谷-2	(528-2-019-2)	天草市	栖本町河内	土石流	○	○	熊本県告示第304号	平成27年3月24日	
1225	上谷	(528-2-020)	天草市	栖本町河内	土石流	○	○	熊本県告示第304号	平成27年3月24日	
1226	尾形尾谷	(528-2-021)	天草市	栖本町河内	土石流	○	○	熊本県告示第304号	平成27年3月24日	
1227	尾形尾川	(528-2-022)	天草市	栖本町河内	土石流	○	○	熊本県告示第304号	平成27年3月24日	
1228	大平2	(528-2-023)	天草市	栖本町河内	土石流	○	○	熊本県告示第304号	平成27年3月24日	
1229	麦田原川	(528-2-024)	天草市	栖本町河内	土石流	○	○	熊本県告示第304号	平成27年3月24日	
1230	黒地川	(528-2-025)	天草市	栖本町河内	土石流	○	○	熊本県告示第304号	平成27年3月24日	
1231	天草学園上-1	(207-1-010-1)	天草市	本町下河内	急傾斜地の崩壊	○	○	熊本県告示第304号	平成27年3月24日	
1232	天草学園上-2	(207-1-010-2)	天草市	本町下河内	急傾斜地の崩壊	○	○	熊本県告示第304号	平成27年3月24日	
1233	大平-1	(528-1-019-1)	天草市	栖本町河内	急傾斜地の崩壊	○	○	熊本県告示第304号	平成27年3月24日	
1234	大平-2	(528-1-019-2)	天草市	栖本町河内	急傾斜地の崩壊	○	○	熊本県告示第304号	平成27年3月24日	
1235	大平-3	(528-1-019-3)	天草市	栖本町河内	急傾斜地の崩壊	○	○	熊本県告示第304号	平成27年3月24日	
1236	大平-4	(528-1-019-4)	天草市	栖本町河内	急傾斜地の崩壊	○	○	熊本県告示第304号	平成27年3月24日	
1237	大平-5	(528-1-019-5)	天草市	栖本町河内	急傾斜地の崩壊	○	○	熊本県告示第304号	平成27年3月24日	
1238	大平-6	(528-1-019-6)	天草市	栖本町河内	急傾斜地の崩壊	○	○	熊本県告示第304号	平成27年3月24日	



土砂災害警戒区域指定一覧

	区域名 (番号)		市町村		自然現象 の種類	土砂災害警戒区域等		告示番号	告示年月日	備考
			市町村名	町・大字		警戒	特別警戒			
1323	名桐4-3	(527-2-016-3)	天草市	倉岳町浦	急傾斜地の崩壊	○	○	熊本県告示第808号	平成27年9月18日	
1324	曲迫2-1	(527-2-017-1)	天草市	倉岳町浦	急傾斜地の崩壊	○	○	熊本県告示第808号	平成27年9月18日	
1325	曲迫2-2	(527-2-017-2)	天草市	倉岳町浦	急傾斜地の崩壊	○	○	熊本県告示第808号	平成27年9月18日	
1326	曲迫2-3	(527-2-017-3)	天草市	倉岳町浦	急傾斜地の崩壊	○	○	熊本県告示第808号	平成27年9月18日	
1327	小浦3	(527-2-019)	天草市	倉岳町浦	急傾斜地の崩壊	○	○	熊本県告示第808号	平成27年9月18日	
1328	目玉2	(527-2-020)	天草市	倉岳町棚底	急傾斜地の崩壊	○	○	熊本県告示第808号	平成27年9月18日	上天草市と重複
1329	鳴川上	(527-2-022)	天草市上天草市	倉岳町棚底 <sup>7</sup> 岳町大道	急傾斜地の崩壊	○	○	熊本県告示第808号	平成27年9月18日	上天草市と重複
1330	鳴川2	(527-2-023)	天草市	倉岳町棚底	急傾斜地の崩壊	○	○	熊本県告示第808号	平成27年9月18日	
1331	大窪-1	(527-2-025-1)	天草市	倉岳町浦	急傾斜地の崩壊	○	○	熊本県告示第808号	平成27年9月18日	
1332	大窪-2	(527-2-025-2)	天草市	倉岳町浦	急傾斜地の崩壊	○	○	熊本県告示第808号	平成27年9月18日	
1333	大谷	(527-2-026)	天草市	倉岳町浦	急傾斜地の崩壊	○	○	熊本県告示第808号	平成27年9月18日	
1334	曲迫	(527-2-027)	天草市	倉岳町浦	急傾斜地の崩壊	○	○	熊本県告示第808号	平成27年9月18日	
1335	目玉-1	(527-2-029-1)	天草市	倉岳町棚底	急傾斜地の崩壊	○	○	熊本県告示第808号	平成27年9月18日	
1336	目玉-2	(527-2-029-2)	天草市	倉岳町棚底	急傾斜地の崩壊	○	○	熊本県告示第808号	平成27年9月18日	
1337	目玉-3	(527-2-029-3)	天草市	倉岳町棚底	急傾斜地の崩壊	○	○	熊本県告示第808号	平成27年9月18日	
1338	長平越	(207-2-058)	天草市	宮地岳町	土石流	○	○	熊本県告示第14号	平成28年1月8日	
1339	長迫(長迫1)	(207-2-060)	天草市	宮地岳町	土石流	○	○	熊本県告示第14号	平成28年1月8日	
1340	横野	(207-2-061)	天草市	宮地岳町	土石流	○	○	熊本県告示第14号	平成28年1月8日	
1341	仮俣1-8	(207-2-097-8)	天草市	栢宇土町	急傾斜地の崩壊	○	○	熊本県告示第15号	平成28年1月8日	
1342	迫	(207-1-038)	天草市	栢宇土町	土石流	○	○	熊本県告示第15号	平成28年1月8日	
1343	久々山平床	(207-2-031)	天草市	栢宇土町	土石流	○	○	熊本県告示第15号	平成28年1月8日	
1344	上程の美穂(上程の美穂)(207-2-059)		天草市	宮地岳町	土石流	○	○	熊本県告示第15号	平成28年1月8日	
1345	横野下	(207-2-062)	天草市	宮地岳町	土石流	○	○	熊本県告示第15号	平成28年1月8日	
1346	開野-1	(207-2-063-1)	天草市	宮地岳町	土石流	○	○	熊本県告示第15号	平成28年1月8日	
1347	開野-2	(207-2-063-2)	天草市	宮地岳町	土石流	○	○	熊本県告示第15号	平成28年1月8日	
1348	開野-3	(207-2-063-3)	天草市	宮地岳町	土石流	○	○	熊本県告示第15号	平成28年1月8日	
1349	開野-4	(207-2-063-4)	天草市	宮地岳町	土石流	○	○	熊本県告示第15号	平成28年1月8日	
1350	長迫(長迫2)	(207-2-064)	天草市	宮地岳町	土石流	○	○	熊本県告示第15号	平成28年1月8日	
1351	迫2-1	(207-1-059-1)	天草市	栢宇土町	急傾斜地の崩壊	○	○	熊本県告示第15号	平成28年1月8日	
1352	迫2-2	(207-1-059-2)	天草市	栢宇土町	急傾斜地の崩壊	○	○	熊本県告示第15号	平成28年1月8日	
1353	迫2-3	(207-1-059-3)	天草市	栢宇土町	急傾斜地の崩壊	○	○	熊本県告示第15号	平成28年1月8日	
1354	道目木湖北2-1	(207-2-087-1)	天草市	栢宇土町	急傾斜地の崩壊	○	○	熊本県告示第15号	平成28年1月8日	
1355	道目木湖北2-2	(207-2-087-2)	天草市	栢宇土町	急傾斜地の崩壊	○	○	熊本県告示第15号	平成28年1月8日	
1356	道目木湖西-1	(207-2-088-1)	天草市	栢宇土町	急傾斜地の崩壊	○	○	熊本県告示第15号	平成28年1月8日	
1357	道目木湖西-2	(207-2-088-2)	天草市	栢宇土町	急傾斜地の崩壊	○	○	熊本県告示第15号	平成28年1月8日	
1358	道目木湖西-3	(207-2-088-3)	天草市	栢宇土町	急傾斜地の崩壊	○	○	熊本県告示第15号	平成28年1月8日	
1359	道目木湖西-4	(207-2-088-4)	天草市	栢宇土町	急傾斜地の崩壊	○	○	熊本県告示第15号	平成28年1月8日	
1360	迫1-1	(207-2-089-1)	天草市	栢宇土町	急傾斜地の崩壊	○	○	熊本県告示第15号	平成28年1月8日	
1361	迫1-2	(207-2-089-2)	天草市	栢宇土町	急傾斜地の崩壊	○	○	熊本県告示第15号	平成28年1月8日	
1362	迫1-3	(207-2-089-3)	天草市	栢宇土町	急傾斜地の崩壊	○	○	熊本県告示第15号	平成28年1月8日	
1363	迫1-4	(207-2-089-4)	天草市	栢宇土町	急傾斜地の崩壊	○	○	熊本県告示第15号	平成28年1月8日	
1364	迫1-5	(207-2-089-5)	天草市	栢宇土町	急傾斜地の崩壊	○	○	熊本県告示第15号	平成28年1月8日	
1365	迫1-6	(207-2-089-6)	天草市	栢宇土町	急傾斜地の崩壊	○	○	熊本県告示第15号	平成28年1月8日	
1366	迫1-7	(207-2-089-7)	天草市	栢宇土町	急傾斜地の崩壊	○	○	熊本県告示第15号	平成28年1月8日	
1367	迫1-8	(207-2-089-8)	天草市	栢宇土町	急傾斜地の崩壊	○	○	熊本県告示第15号	平成28年1月8日	
1368	迫1-9	(207-2-089-9)	天草市	栢宇土町	急傾斜地の崩壊	○	○	熊本県告示第15号	平成28年1月8日	
1369	迫1-10	(207-2-089-10)	天草市	栢宇土町	急傾斜地の崩壊	○	○	熊本県告示第15号	平成28年1月8日	
1370	迫1-11	(207-2-089-11)	天草市	栢宇土町	急傾斜地の崩壊	○	○	熊本県告示第15号	平成28年1月8日	
1371	迫1-12	(207-2-089-12)	天草市	栢宇土町	急傾斜地の崩壊	○	○	熊本県告示第15号	平成28年1月8日	
1372	迫1-13	(207-2-089-13)	天草市	栢宇土町	急傾斜地の崩壊	○	○	熊本県告示第15号	平成28年1月8日	
1373	迫1-14	(207-2-089-14)	天草市	栢宇土町	急傾斜地の崩壊	○	○	熊本県告示第15号	平成28年1月8日	
1374	迫1-15	(207-2-089-15)	天草市	栢宇土町	急傾斜地の崩壊	○	○	熊本県告示第15号	平成28年1月8日	
1375	仮俣1-1	(207-2-097-1)	天草市	栢宇土町	急傾斜地の崩壊	○	○	熊本県告示第15号	平成28年1月8日	
1376	仮俣1-2	(207-2-097-2)	天草市	栢宇土町	急傾斜地の崩壊	○	○	熊本県告示第15号	平成28年1月8日	
1377	仮俣1-3	(207-2-097-3)	天草市	栢宇土町	急傾斜地の崩壊	○	○	熊本県告示第15号	平成28年1月8日	
1378	仮俣1-4	(207-2-097-4)	天草市	栢宇土町	急傾斜地の崩壊	○	○	熊本県告示第15号	平成28年1月8日	
1379	仮俣1-5	(207-2-097-5)	天草市	栢宇土町	急傾斜地の崩壊	○	○	熊本県告示第15号	平成28年1月8日	
1380	仮俣1-6	(207-2-097-6)	天草市	栢宇土町	急傾斜地の崩壊	○	○	熊本県告示第15号	平成28年1月8日	
1381	仮俣1-7	(207-2-097-7)	天草市	栢宇土町	急傾斜地の崩壊	○	○	熊本県告示第15号	平成28年1月8日	
1382	仮俣1-9	(207-2-097-9)	天草市	栢宇土町	急傾斜地の崩壊	○	○	熊本県告示第15号	平成28年1月8日	
1383	仮俣1-10	(207-2-097-10)	天草市	栢宇土町	急傾斜地の崩壊	○	○	熊本県告示第15号	平成28年1月8日	
1384	仮俣1-11	(207-2-097-11)	天草市	栢宇土町	急傾斜地の崩壊	○	○	熊本県告示第15号	平成28年1月8日	
1385	仮俣1-12	(207-2-097-12)	天草市	栢宇土町	急傾斜地の崩壊	○	○	熊本県告示第15号	平成28年1月8日	
1386	仮俣2-1	(207-2-098-1)	天草市	栢宇土町	急傾斜地の崩壊	○	○	熊本県告示第15号	平成28年1月8日	
1387	仮俣2-2	(207-2-098-2)	天草市	栢宇土町	急傾斜地の崩壊	○	○	熊本県告示第15号	平成28年1月8日	
1388	仮俣2-3	(207-2-098-3)	天草市	栢宇土町	急傾斜地の崩壊	○	○	熊本県告示第15号	平成28年1月8日	
1389	仮俣2-4	(207-2-098-4)	天草市	栢宇土町	急傾斜地の崩壊	○	○	熊本県告示第15号	平成28年1月8日	
1390	仮俣2-5	(207-2-098-5)	天草市	栢宇土町	急傾斜地の崩壊	○	○	熊本県告示第15号	平成28年1月8日	
1391	仮俣2-6	(207-2-098-6)	天草市	栢宇土町	急傾斜地の崩壊	○	○	熊本県告示第15号	平成28年1月8日	
1392	仮俣2-7	(207-2-098-7)	天草市	栢宇土町	急傾斜地の崩壊	○	○	熊本県告示第15号	平成28年1月8日	
1393	仮俣2-8	(207-2-098-8)	天草市	栢宇土町	急傾斜地の崩壊	○	○	熊本県告示第15号	平成28年1月8日	
1394	仮俣2-9	(207-2-098-9)	天草市	栢宇土町	急傾斜地の崩壊	○	○	熊本県告示第15号	平成28年1月8日	
1395	仮俣3-1	(207-2-099-1)	天草市	栢宇土町	急傾斜地の崩壊	○	○	熊本県告示第15号	平成28年1月8日	
1396	仮俣3-2	(207-2-099-2)	天草市	栢宇土町	急傾斜地の崩壊	○	○	熊本県告示第15号	平成28年1月8日	
1397	仮俣3-3	(207-2-099-3)	天草市	栢宇土町	急傾斜地の崩壊	○	○	熊本県告示第15号	平成28年1月8日	
1398	仮俣3-4	(207-2-099-4)	天草市	栢宇土町	急傾斜地の崩壊	○	○	熊本県告示第15号	平成28年1月8日	
1399	仮俣3-5	(207-2-099-5)	天草市	栢宇土町	急傾斜地の崩壊	○	○	熊本県告示第15号	平成28年1月8日	
1400	長迫1-1	(207-2-102-1)	天草市	宮地岳町	急傾斜地の崩壊	○	○	熊本県告示第15号	平成28年1月8日	
1401	長迫1-2	(207-2-102-2)	天草市	宮地岳町	急傾斜地の崩壊	○	○	熊本県告示第15号	平成28年1月8日	
1402	長迫公民館北東-1	(207-2-103-1)	天草市	宮地岳町	急傾斜地の崩壊	○	○	熊本県告示第15号	平成28年1月8日	
1403	長迫公民館北東-2	(207-2-103-2)	天草市	宮地岳町	急傾斜地の崩壊	○	○	熊本県告示第15号	平成28年1月8日	
1404	長迫公民館北東-3	(207-2-103-3)	天草市	宮地岳町	急傾斜地の崩壊	○	○	熊本県告示第15号	平成28年1月8日	
1405	長迫公民館北東-4	(207-2-103-4)	天草市	宮地岳町	急傾斜地の崩壊	○	○	熊本県告示第15号	平成28年1月8日	
1406	長迫公民館北東-5	(207-2-103-5)	天草市	宮地岳町	急傾斜地の崩壊	○	○	熊本県告示第15号	平成28年1月8日	

土砂災害警戒区域指定一覧

	区域名 (番号)		市町村		自然現象 の種類	土砂災害警戒区域等		告示番号	告示年月日	備考
			市町村名	町・大字		警戒	特別警戒			
1407	長迫公民館北東-6	(207-2-103-6)	天草市	宮地岳町	急傾斜地の崩壊	○	○	熊本県告示第15号	平成28年1月8日	
1408	仏法寺東	(207-2-104)	天草市	宮地岳町	急傾斜地の崩壊	○	○	熊本県告示第15号	平成28年1月8日	
1409	長迫川奥-1	(207-2-105-1)	天草市	宮地岳町	急傾斜地の崩壊	○	○	熊本県告示第15号	平成28年1月8日	
1410	長迫川奥-2	(207-2-105-2)	天草市	宮地岳町	急傾斜地の崩壊	○	○	熊本県告示第15号	平成28年1月8日	
1411	長迫川奥-3	(207-2-105-3)	天草市	宮地岳町	急傾斜地の崩壊	○	○	熊本県告示第15号	平成28年1月8日	
1412	長迫川奥-4	(207-2-105-4)	天草市	宮地岳町	急傾斜地の崩壊	○	○	熊本県告示第15号	平成28年1月8日	
1413	長迫公民館北-1	(207-2-106-1)	天草市	宮地岳町	急傾斜地の崩壊	○	○	熊本県告示第15号	平成28年1月8日	
1414	長迫公民館北-2	(207-2-106-2)	天草市	宮地岳町	急傾斜地の崩壊	○	○	熊本県告示第15号	平成28年1月8日	
1415	長迫公民館北-3	(207-2-106-3)	天草市	宮地岳町	急傾斜地の崩壊	○	○	熊本県告示第15号	平成28年1月8日	
1416	長迫2-1	(207-2-107-1)	天草市	宮地岳町	急傾斜地の崩壊	○	○	熊本県告示第15号	平成28年1月8日	
1417	長迫2-2	(207-2-107-2)	天草市	宮地岳町	急傾斜地の崩壊	○	○	熊本県告示第15号	平成28年1月8日	
1418	長迫2-3	(207-2-107-3)	天草市	宮地岳町	急傾斜地の崩壊	○	○	熊本県告示第15号	平成28年1月8日	
1419	長迫2-4	(207-2-107-4)	天草市	宮地岳町	急傾斜地の崩壊	○	○	熊本県告示第15号	平成28年1月8日	
1420	長迫2-5	(207-2-107-5)	天草市	宮地岳町	急傾斜地の崩壊	○	○	熊本県告示第15号	平成28年1月8日	
1421	長迫2-6	(207-2-107-6)	天草市	宮地岳町	急傾斜地の崩壊	○	○	熊本県告示第15号	平成28年1月8日	
1422	長迫2-7	(207-2-107-7)	天草市	宮地岳町	急傾斜地の崩壊	○	○	熊本県告示第15号	平成28年1月8日	
1423	迫3-1	(207-2-156-1)	天草市	柵宇土町	急傾斜地の崩壊	○	○	熊本県告示第15号	平成28年1月8日	
1424	迫3-2	(207-2-156-2)	天草市	柵宇土町	急傾斜地の崩壊	○	○	熊本県告示第15号	平成28年1月8日	
1425	道目木-1	(207-2-157-1)	天草市	柵宇土町	急傾斜地の崩壊	○	○	熊本県告示第15号	平成28年1月8日	
1426	道目木-2	(207-2-157-2)	天草市	柵宇土町	急傾斜地の崩壊	○	○	熊本県告示第15号	平成28年1月8日	
1427	門口橋西-1	(207-2-158-1)	天草市	柵宇土町	急傾斜地の崩壊	○	○	熊本県告示第15号	平成28年1月8日	
1428	門口橋西-2	(207-2-158-2)	天草市	柵宇土町	急傾斜地の崩壊	○	○	熊本県告示第15号	平成28年1月8日	
1429	門口橋西-3	(207-2-158-3)	天草市	柵宇土町	急傾斜地の崩壊	○	○	熊本県告示第15号	平成28年1月8日	
1430	村1-1	(207-2-167-1)	天草市	宮地岳町	急傾斜地の崩壊	○	○	熊本県告示第15号	平成28年1月8日	
1431	村1-2	(207-2-167-2)	天草市	宮地岳町	急傾斜地の崩壊	○	○	熊本県告示第15号	平成28年1月8日	
1432	村1-3	(207-2-167-3)	天草市	宮地岳町	急傾斜地の崩壊	○	○	熊本県告示第15号	平成28年1月8日	
1433	村1-4	(207-2-167-4)	天草市	宮地岳町	急傾斜地の崩壊	○	○	熊本県告示第15号	平成28年1月8日	
1434	道目木口-1	(207-3-038-1)	天草市	柵宇土町	急傾斜地の崩壊	○	○	熊本県告示第15号	平成28年1月8日	
1435	道目木口-2	(207-3-038-2)	天草市	柵宇土町	急傾斜地の崩壊	○	○	熊本県告示第15号	平成28年1月8日	
1436	道目木口-3	(207-3-038-3)	天草市	柵宇土町	急傾斜地の崩壊	○	○	熊本県告示第15号	平成28年1月8日	
1437	亀川右岸	(207-3-040)	天草市	柵宇土町	急傾斜地の崩壊	○	○	熊本県告示第15号	平成28年1月8日	
1438	海老宇土-1	(207-3-041-1)	天草市	柵宇土町	急傾斜地の崩壊	○	○	熊本県告示第15号	平成28年1月8日	
1439	海老宇土-2	(207-3-041-2)	天草市	柵宇土町	急傾斜地の崩壊	○	○	熊本県告示第15号	平成28年1月8日	
1440	海老宇土-3	(207-3-041-3)	天草市	柵宇土町	急傾斜地の崩壊	○	○	熊本県告示第15号	平成28年1月8日	
1441	平野	(527-1-017)	天草市	倉岳町浦	土石流	○	○	熊本県告示第35号	平成28年1月12日	
1442	中原谷	(527-1-018)	天草市	倉岳町浦	土石流	○	○	熊本県告示第35号	平成28年1月12日	
1443	中原	(527-1-019)	天草市	倉岳町浦	土石流	○	○	熊本県告示第35号	平成28年1月12日	
1444	松尾-1	(527-2-010-1)	天草市	倉岳町浦	土石流	○	○	熊本県告示第35号	平成28年1月12日	
1445	第二藤の子谷	(527-2-011)	天草市	倉岳町浦	土石流	○	○	熊本県告示第35号	平成28年1月12日	
1446	荒平谷-4	(527-2-013-4)	天草市	倉岳町浦	土石流	○	○	熊本県告示第35号	平成28年1月12日	
1447	平野谷	(527-2-015)	天草市	倉岳町浦	土石流	○	○	熊本県告示第35号	平成28年1月12日	
1448	中原-2	(527-1-003-2)	天草市	倉岳町浦	急傾斜地の崩壊	○	○	熊本県告示第35号	平成28年1月12日	
1449	南平川	(527-1-011)	天草市	倉岳町棚底	土石流	○	○	熊本県告示第36号	平成28年1月12日	
1450	柿戸川-1	(527-1-012-1)	天草市	倉岳町棚底倉岳町浦	土石流	○	○	熊本県告示第36号	平成28年1月12日	
1451	中浦川	(527-1-013)	天草市	倉岳町棚底倉岳町浦	土石流	○	○	熊本県告示第36号	平成28年1月12日	
1452	竿方川-1	(527-1-014-1)	天草市	倉岳町棚底倉岳町浦	土石流	○	○	熊本県告示第36号	平成28年1月12日	
1453	第一松尾谷	(527-1-015)	天草市	倉岳町浦	土石流	○	○	熊本県告示第36号	平成28年1月12日	
1454	第二松尾谷	(527-1-016)	天草市	倉岳町浦	土石流	○	○	熊本県告示第36号	平成28年1月12日	
1455	登尾谷	(527-2-012)	天草市	倉岳町浦	土石流	○	○	熊本県告示第36号	平成28年1月12日	
1456	荒平谷-1	(527-2-013-1)	天草市	倉岳町浦	土石流	○	○	熊本県告示第36号	平成28年1月12日	
1457	荒平谷-2	(527-2-013-2)	天草市	倉岳町浦	土石流	○	○	熊本県告示第36号	平成28年1月12日	
1458	荒平谷-3	(527-2-013-3)	天草市	倉岳町浦	土石流	○	○	熊本県告示第36号	平成28年1月12日	
1459	荒平谷-5	(527-2-013-5)	天草市	倉岳町浦	土石流	○	○	熊本県告示第36号	平成28年1月12日	
1460	平野川-1	(527-2-014-1)	天草市	倉岳町浦	土石流	○	○	熊本県告示第36号	平成28年1月12日	
1461	岩下川	(527-2-016)	天草市	倉岳町浦	土石流	○	○	熊本県告示第36号	平成28年1月12日	
1462	平野-1	(527-1-001-1)	天草市	倉岳町浦	急傾斜地の崩壊	○	○	熊本県告示第36号	平成28年1月12日	
1463	平野-2	(527-1-001-2)	天草市	倉岳町浦	急傾斜地の崩壊	○	○	熊本県告示第36号	平成28年1月12日	
1464	平野-3	(527-1-001-3)	天草市	倉岳町浦	急傾斜地の崩壊	○	○	熊本県告示第36号	平成28年1月12日	
1465	平野-4	(527-1-001-4)	天草市	倉岳町浦	急傾斜地の崩壊	○	○	熊本県告示第36号	平成28年1月12日	
1466	岩下	(527-1-002)	天草市	倉岳町浦	急傾斜地の崩壊	○	○	熊本県告示第36号	平成28年1月12日	
1467	中原-1	(527-1-003-1)	天草市	倉岳町浦	急傾斜地の崩壊	○	○	熊本県告示第36号	平成28年1月12日	
1468	中原-3	(527-1-003-3)	天草市	倉岳町浦	急傾斜地の崩壊	○	○	熊本県告示第36号	平成28年1月12日	
1469	中原-4	(527-1-003-4)	天草市	倉岳町浦	急傾斜地の崩壊	○	○	熊本県告示第36号	平成28年1月12日	
1470	中原-5	(527-1-003-5)	天草市	倉岳町浦	急傾斜地の崩壊	○	○	熊本県告示第36号	平成28年1月12日	
1471	中原-6	(527-1-003-6)	天草市	倉岳町浦	急傾斜地の崩壊	○	○	熊本県告示第36号	平成28年1月12日	
1472	中原-7	(527-1-003-7)	天草市	倉岳町浦	急傾斜地の崩壊	○	○	熊本県告示第36号	平成28年1月12日	
1473	登尾-1	(527-1-009-1)	天草市	倉岳町浦	急傾斜地の崩壊	○	○	熊本県告示第36号	平成28年1月12日	
1474	登尾-2	(527-1-009-2)	天草市	倉岳町浦	急傾斜地の崩壊	○	○	熊本県告示第36号	平成28年1月12日	
1475	登尾-3	(527-1-009-3)	天草市	倉岳町浦	急傾斜地の崩壊	○	○	熊本県告示第36号	平成28年1月12日	
1476	登尾-4	(527-1-009-4)	天草市	倉岳町浦	急傾斜地の崩壊	○	○	熊本県告示第36号	平成28年1月12日	
1477	登尾-5	(527-1-009-5)	天草市	倉岳町浦	急傾斜地の崩壊	○	○	熊本県告示第36号	平成28年1月12日	
1478	松尾-1	(527-1-010-1)	天草市	倉岳町浦	急傾斜地の崩壊	○	○	熊本県告示第36号	平成28年1月12日	
1479	松尾-2	(527-1-010-2)	天草市	倉岳町浦	急傾斜地の崩壊	○	○	熊本県告示第36号	平成28年1月12日	
1480	松尾-3	(527-1-010-3)	天草市	倉岳町浦	急傾斜地の崩壊	○	○	熊本県告示第36号	平成28年1月12日	
1481	引地-1	(527-1-011-1)	天草市	倉岳町浦	急傾斜地の崩壊	○	○	熊本県告示第36号	平成28年1月12日	
1482	引地-2	(527-1-011-2)	天草市	倉岳町浦	急傾斜地の崩壊	○	○	熊本県告示第36号	平成28年1月12日	
1483	中浦	(527-1-012)	天草市	倉岳町浦	急傾斜地の崩壊	○	○	熊本県告示第36号	平成28年1月12日	
1484	中浦2	(527-2-007)	天草市	倉岳町浦	急傾斜地の崩壊	○	○	熊本県告示第36号	平成28年1月12日	
1485	引地3-1	(527-2-009-1)	天草市	倉岳町浦	急傾斜地の崩壊	○	○	熊本県告示第36号	平成28年1月12日	
1486	引地3-2	(527-2-009-2)	天草市	倉岳町浦	急傾斜地の崩壊	○	○	熊本県告示第36号	平成28年1月12日	
1487	藤川2-1	(527-2-010-1)	天草市	倉岳町浦	急傾斜地の崩壊	○	○	熊本県告示第36号	平成28年1月12日	
1488	藤川2-2	(527-2-010-2)	天草市	倉岳町浦	急傾斜地の崩壊	○	○	熊本県告示第36号	平成28年1月12日	
1489	岩下2-1	(527-2-011-1)	天草市	倉岳町浦	急傾斜地の崩壊	○	○	熊本県告示第36号	平成28年1月12日	
1490	岩下2-2	(527-2-011-2)	天草市	倉岳町浦	急傾斜地の崩壊	○	○	熊本県告示第36号	平成28年1月12日	

土砂災害警戒区域指定一覧

	区域名	(番号)	市町村		自然現象 の種類	土砂災害警戒区域等		告示番号	告示年月日	備考
			市町村名	町・大字		警戒	特別警戒			
1491	岩下2-3	(527-2-011-3)	天草市	倉岳町浦	急傾斜地の崩壊	○	○	熊本県告示第36号	平成28年1月12日	
1492	中原2	(527-2-012)	天草市	倉岳町浦	急傾斜地の崩壊	○	○	熊本県告示第36号	平成28年1月12日	
1493	名桐2	(527-2-013)	天草市	倉岳町浦	急傾斜地の崩壊	○	○	熊本県告示第36号	平成28年1月12日	
1494	赤仁田-1	(527-2-024-1)	天草市	倉岳町浦	急傾斜地の崩壊	○	○	熊本県告示第36号	平成28年1月12日	
1495	赤仁田-2	(527-2-024-2)	天草市	倉岳町浦	急傾斜地の崩壊	○	○	熊本県告示第36号	平成28年1月12日	
1496	赤仁田-3	(527-2-024-3)	天草市	倉岳町浦	急傾斜地の崩壊	○	○	熊本県告示第36号	平成28年1月12日	
1497	赤仁田-4	(527-2-024-4)	天草市	倉岳町浦	急傾斜地の崩壊	○	○	熊本県告示第36号	平成28年1月12日	
1498	赤仁田-5	(527-2-024-5)	天草市	倉岳町浦	急傾斜地の崩壊	○	○	熊本県告示第36号	平成28年1月12日	
1499	大野	(527-2-030)	天草市	倉岳町浦	急傾斜地の崩壊	○	○	熊本県告示第36号	平成28年1月12日	
1500	藤川	(527-2-031)	天草市	倉岳町浦	急傾斜地の崩壊	○	○	熊本県告示第36号	平成28年1月12日	
1501	家久栄	(527-2-032)	天草市	倉岳町浦	急傾斜地の崩壊	○	○	熊本県告示第36号	平成28年1月12日	
1502	牛の首	(207-1-012)	天草市	本渡町	土石流	○	○	熊本県告示第176号	平成28年2月26日	
1503	大迫	(207-1-035)	天草市	柵宇土町	土石流	○	○	熊本県告示第176号	平成28年2月26日	
1504	久々山	(207-2-030)	天草市	柵宇土町	土石流	○	○	熊本県告示第176号	平成28年2月26日	
1505	平床1-1	(207-2-032-1)	天草市	柵宇土町	土石流	○	○	熊本県告示第176号	平成28年2月26日	
1506	西の久保2	(207-3-011)	天草市	本渡町	土石流	○	○	熊本県告示第176号	平成28年2月26日	
1507	西の久保3	(207-3-012)	天草市	本渡町	土石流	○	○	熊本県告示第176号	平成28年2月26日	
1508	西の久保4-1	(207-3-013-1)	天草市	本渡町	土石流	○	○	熊本県告示第176号	平成28年2月26日	
1509	西の久保4-2	(207-3-013-2)	天草市	本渡町	土石流	○	○	熊本県告示第176号	平成28年2月26日	
1510	西の久保5	(207-3-014)	天草市	本渡町	土石流	○	○	熊本県告示第176号	平成28年2月26日	
1511	西の久保6	(207-3-015)	天草市	本渡町	土石流	○	○	熊本県告示第176号	平成28年2月26日	
1512	明徳寺上-4	(207-1-023-4)	天草市	本渡町	急傾斜地の崩壊	○	○	熊本県告示第176号	平成28年2月26日	
1513	浄南2-2	(207-1-049-2)	天草市	浄南町	急傾斜地の崩壊	○	○	熊本県告示第176号	平成28年2月26日	
1514	上川原西-3	(207-3-005-3)	天草市	本渡町	急傾斜地の崩壊	○	○	熊本県告示第176号	平成28年2月26日	
1515	馬場	(207-1-013)	天草市	本渡町北原町	土石流	○	○	熊本県告示第177号	平成28年2月26日	
1516	長野(長野1)-1	(207-1-034-1)	天草市	柵宇土町	土石流	○	○	熊本県告示第177号	平成28年2月26日	
1517	長野(長野1)-2	(207-1-034-2)	天草市	柵宇土町	土石流	○	○	熊本県告示第177号	平成28年2月26日	
1518	宇津木川	(207-1-036)	天草市	柵宇土町	土石流	○	○	熊本県告示第177号	平成28年2月26日	
1519	大地1	(207-1-037)	天草市	柵宇土町	土石流	○	○	熊本県告示第177号	平成28年2月26日	
1520	大地南-1	(207-1-040-1)	天草市	柵宇土町	土石流	○	○	熊本県告示第177号	平成28年2月26日	
1521	大地南-2	(207-1-040-2)	天草市	柵宇土町	土石流	○	○	熊本県告示第177号	平成28年2月26日	
1522	大地南-3	(207-1-040-3)	天草市	柵宇土町	土石流	○	○	熊本県告示第177号	平成28年2月26日	
1523	長野(長野2)	(207-2-027)	天草市	柵宇土町	土石流	○	○	熊本県告示第177号	平成28年2月26日	
1524	大迫(西)-1	(207-2-028-1)	天草市	柵宇土町	土石流	○	○	熊本県告示第177号	平成28年2月26日	
1525	大迫(西)-2	(207-2-028-2)	天草市	柵宇土町	土石流	○	○	熊本県告示第177号	平成28年2月26日	
1526	大地2	(207-2-029)	天草市	柵宇土町	土石流	○	○	熊本県告示第177号	平成28年2月26日	
1527	平床1-2	(207-2-032-2)	天草市	柵宇土町	土石流	○	○	熊本県告示第177号	平成28年2月26日	
1528	平床2	(207-2-033)	天草市	柵宇土町	土石流	○	○	熊本県告示第177号	平成28年2月26日	
1529	宇津木1	(207-2-034)	天草市	柵宇土町	土石流	○	○	熊本県告示第177号	平成28年2月26日	
1530	宇津木2-1	(207-2-035-1)	天草市	柵宇土町	土石流	○	○	熊本県告示第177号	平成28年2月26日	
1531	宇津木2-2	(207-2-035-2)	天草市	柵宇土町	土石流	○	○	熊本県告示第177号	平成28年2月26日	
1532	明徳寺上-1	(207-1-023-1)	天草市	本渡町	急傾斜地の崩壊	○	○	熊本県告示第177号	平成28年2月26日	
1533	明徳寺上-2	(207-1-023-2)	天草市	本渡町	急傾斜地の崩壊	○	○	熊本県告示第177号	平成28年2月26日	
1534	明徳寺上-3	(207-1-023-3)	天草市	本渡町	急傾斜地の崩壊	○	○	熊本県告示第177号	平成28年2月26日	
1535	明徳寺上-5	(207-1-023-5)	天草市	本渡町	急傾斜地の崩壊	○	○	熊本県告示第177号	平成28年2月26日	
1536	明徳寺上-6	(207-1-023-6)	天草市	本渡町本町	急傾斜地の崩壊	○	○	熊本県告示第177号	平成28年2月26日	
1537	城下-1	(207-1-024-1)	天草市	城下町船之尾町	急傾斜地の崩壊	○	○	熊本県告示第177号	平成28年2月26日	
1538	城下-2	(207-1-024-2)	天草市	本渡町城下町船之尾町	急傾斜地の崩壊	○	○	熊本県告示第177号	平成28年2月26日	
1539	城下-3	(207-1-024-3)	天草市	船之尾町	急傾斜地の崩壊	○	○	熊本県告示第177号	平成28年2月26日	
1540	城下-4	(207-1-024-4)	天草市	城下町船之尾町	急傾斜地の崩壊	○	○	熊本県告示第177号	平成28年2月26日	
1541	城ノ平2-2	(207-1-025-2)	天草市	船之尾町	急傾斜地の崩壊	○	○	熊本県告示第177号	平成28年2月26日	
1542	城ノ平2-3	(207-1-025-3)	天草市	船之尾町	急傾斜地の崩壊	○	○	熊本県告示第177号	平成28年2月26日	
1543	南1-1	(207-1-046-1)	天草市	南町	急傾斜地の崩壊	○	○	熊本県告示第177号	平成28年2月26日	
1544	南1-2	(207-1-046-2)	天草市	南町	急傾斜地の崩壊	○	○	熊本県告示第177号	平成28年2月26日	
1545	南1-3	(207-1-046-3)	天草市	南町	急傾斜地の崩壊	○	○	熊本県告示第177号	平成28年2月26日	
1546	浄南-1	(207-1-048-1)	天草市	浄南町南新町太田町	急傾斜地の崩壊	○	○	熊本県告示第177号	平成28年2月26日	
1547	浄南2-1	(207-1-049-1)	天草市	浄南町太田町	急傾斜地の崩壊	○	○	熊本県告示第177号	平成28年2月26日	
1548	長野-1	(207-1-054-1)	天草市	柵宇土町	急傾斜地の崩壊	○	○	熊本県告示第177号	平成28年2月26日	
1549	長野-2	(207-1-054-2)	天草市	柵宇土町	急傾斜地の崩壊	○	○	熊本県告示第177号	平成28年2月26日	
1550	長野-3	(207-1-054-3)	天草市	柵宇土町	急傾斜地の崩壊	○	○	熊本県告示第177号	平成28年2月26日	
1551	長野-4	(207-1-054-4)	天草市	柵宇土町	急傾斜地の崩壊	○	○	熊本県告示第177号	平成28年2月26日	
1552	長野-5	(207-1-054-5)	天草市	柵宇土町	急傾斜地の崩壊	○	○	熊本県告示第177号	平成28年2月26日	
1553	長野西-1	(207-1-055-1)	天草市	柵宇土町	急傾斜地の崩壊	○	○	熊本県告示第177号	平成28年2月26日	
1554	長野西-2	(207-1-055-2)	天草市	柵宇土町	急傾斜地の崩壊	○	○	熊本県告示第177号	平成28年2月26日	
1555	長野西-3	(207-1-055-3)	天草市	柵宇土町	急傾斜地の崩壊	○	○	熊本県告示第177号	平成28年2月26日	
1556	長野西-4	(207-1-055-4)	天草市	柵宇土町	急傾斜地の崩壊	○	○	熊本県告示第177号	平成28年2月26日	
1557	長野西-5	(207-1-055-5)	天草市	柵宇土町	急傾斜地の崩壊	○	○	熊本県告示第177号	平成28年2月26日	
1558	大地-1	(207-1-056-1)	天草市	柵宇土町	急傾斜地の崩壊	○	○	熊本県告示第177号	平成28年2月26日	
1559	大地-2	(207-1-056-2)	天草市	柵宇土町	急傾斜地の崩壊	○	○	熊本県告示第177号	平成28年2月26日	
1560	久々山平床-1	(207-1-057-1)	天草市	柵宇土町	急傾斜地の崩壊	○	○	熊本県告示第177号	平成28年2月26日	
1561	久々山平床-2	(207-1-057-2)	天草市	柵宇土町	急傾斜地の崩壊	○	○	熊本県告示第177号	平成28年2月26日	
1562	久々山平床-3	(207-1-057-3)	天草市	柵宇土町	急傾斜地の崩壊	○	○	熊本県告示第177号	平成28年2月26日	
1563	久々山-1	(207-1-058-1)	天草市	柵宇土町	急傾斜地の崩壊	○	○	熊本県告示第177号	平成28年2月26日	
1564	久々山-2	(207-1-058-2)	天草市	柵宇土町	急傾斜地の崩壊	○	○	熊本県告示第177号	平成28年2月26日	
1565	久々山-3	(207-1-058-3)	天草市	柵宇土町	急傾斜地の崩壊	○	○	熊本県告示第177号	平成28年2月26日	
1566	久々山-4	(207-1-058-4)	天草市	柵宇土町	急傾斜地の崩壊	○	○	熊本県告示第177号	平成28年2月26日	
1567	久々山-5	(207-1-058-5)	天草市	柵宇土町	急傾斜地の崩壊	○	○	熊本県告示第177号	平成28年2月26日	
1568	久々山-6	(207-1-058-6)	天草市	柵宇土町	急傾斜地の崩壊	○	○	熊本県告示第177号	平成28年2月26日	
1569	久々山-7	(207-1-058-7)	天草市	柵宇土町	急傾斜地の崩壊	○	○	熊本県告示第177号	平成28年2月26日	
1570	久々山-8	(207-1-058-8)	天草市	柵宇土町	急傾斜地の崩壊	○	○	熊本県告示第177号	平成28年2月26日	
1571	久々山-9	(207-1-058-9)	天草市	柵宇土町	急傾斜地の崩壊	○	○	熊本県告示第177号	平成28年2月26日	





土砂災害警戒区域指定一覧

	区域名 (番号)		市町村		自然現象 の種類	土砂災害警戒区域等		告示番号	告示年月日	備考
			市町村名	町・大字		警戒	特別警戒			
1656	中岳橋南-1	(207-2-118-1)	天草市	宮地岳町	急傾斜地の崩壊	○	○	熊本県告示第179号	平成28年2月26日	
1657	中岳橋南-2	(207-2-118-2)	天草市	宮地岳町	急傾斜地の崩壊	○	○	熊本県告示第179号	平成28年2月26日	
1658	中岳橋東	(207-2-119)	天草市	宮地岳町	急傾斜地の崩壊	○	○	熊本県告示第179号	平成28年2月26日	
1659	金之入-1	(207-2-154-1)	天草市	宮地岳町	急傾斜地の崩壊	○	○	熊本県告示第179号	平成28年2月26日	
1660	金之入-2	(207-2-154-2)	天草市	宮地岳町	急傾斜地の崩壊	○	○	熊本県告示第179号	平成28年2月26日	
1661	金之入-3	(207-2-154-3)	天草市	宮地岳町	急傾斜地の崩壊	○	○	熊本県告示第179号	平成28年2月26日	
1662	金之入-4	(207-2-154-4)	天草市	宮地岳町	急傾斜地の崩壊	○	○	熊本県告示第179号	平成28年2月26日	
1663	豆木場2-1	(207-2-155-1)	天草市	宮地岳町	急傾斜地の崩壊	○	○	熊本県告示第179号	平成28年2月26日	
1664	豆木場2-2	(207-2-155-2)	天草市	宮地岳町	急傾斜地の崩壊	○	○	熊本県告示第179号	平成28年2月26日	
1665	豆木場2-3	(207-2-155-3)	天草市	宮地岳町	急傾斜地の崩壊	○	○	熊本県告示第179号	平成28年2月26日	
1666	豆木場2-4	(207-2-155-4)	天草市	宮地岳町	急傾斜地の崩壊	○	○	熊本県告示第179号	平成28年2月26日	
1667	樫の実鶴-1	(207-2-165-1)	天草市	宮地岳町	急傾斜地の崩壊	○	○	熊本県告示第179号	平成28年2月26日	
1668	樫の実鶴-2	(207-2-165-2)	天草市	宮地岳町	急傾斜地の崩壊	○	○	熊本県告示第179号	平成28年2月26日	
1669	樫の実鶴-3	(207-2-165-3)	天草市	宮地岳町宇土町	急傾斜地の崩壊	○	○	熊本県告示第179号	平成28年2月26日	
1670	樫の実鶴-4	(207-2-165-4)	天草市	宮地岳町	急傾斜地の崩壊	○	○	熊本県告示第179号	平成28年2月26日	
1671	村2-1	(207-2-168-1)	天草市	宮地岳町	急傾斜地の崩壊	○	○	熊本県告示第179号	平成28年2月26日	
1672	村2-2	(207-2-168-2)	天草市	宮地岳町	急傾斜地の崩壊	○	○	熊本県告示第179号	平成28年2月26日	
1673	村2-3	(207-2-168-3)	天草市	宮地岳町	急傾斜地の崩壊	○	○	熊本県告示第179号	平成28年2月26日	
1674	村2-4	(207-2-168-4)	天草市	宮地岳町	急傾斜地の崩壊	○	○	熊本県告示第179号	平成28年2月26日	
1675	村2-5	(207-2-168-5)	天草市	宮地岳町	急傾斜地の崩壊	○	○	熊本県告示第179号	平成28年2月26日	
1676	中岳2	(207-2-169)	天草市	宮地岳町	急傾斜地の崩壊	○	○	熊本県告示第179号	平成28年2月26日	
1677	樫の実鶴口	(207-3-042)	天草市	宮地岳町	急傾斜地の崩壊	○	○	熊本県告示第179号	平成28年2月26日	
1678	市古木北	(207-3-045)	天草市	宮地岳町	急傾斜地の崩壊	○	○	熊本県告示第179号	平成28年2月26日	
1679	市古木中1	(207-3-046)	天草市	宮地岳町	急傾斜地の崩壊	○	○	熊本県告示第179号	平成28年2月26日	
1680	市古木中2	(207-3-047)	天草市	宮地岳町	急傾斜地の崩壊	○	○	熊本県告示第179号	平成28年2月26日	
1681	市古木中3	(207-3-048)	天草市	宮地岳町	急傾斜地の崩壊	○	○	熊本県告示第179号	平成28年2月26日	
1682	泊木場口-1	(207-3-049-1)	天草市	宮地岳町	急傾斜地の崩壊	○	○	熊本県告示第179号	平成28年2月26日	
1683	泊木場口-2	(207-3-049-2)	天草市	宮地岳町	急傾斜地の崩壊	○	○	熊本県告示第179号	平成28年2月26日	
1684	平上	(207-3-050)	天草市	宮地岳町	急傾斜地の崩壊	○	○	熊本県告示第179号	平成28年2月26日	
1685	日隠	(207-3-051)	天草市	宮地岳町	急傾斜地の崩壊	○	○	熊本県告示第179号	平成28年2月26日	
1686	豆木場3	(207-3-052)	天草市	宮地岳町	急傾斜地の崩壊	○	○	熊本県告示第179号	平成28年2月26日	
1687	第一平谷	(523-2-018)	天草市	有明町下津浦	土石流	○	○	熊本県告示第180号	平成28年2月26日	
1688	第二平谷	(523-2-019)	天草市	有明町下津浦	土石流	○	○	熊本県告示第180号	平成28年2月26日	
1689	中平山谷-1	(523-2-022-1)	天草市	有明町下津浦	土石流	○	○	熊本県告示第180号	平成28年2月26日	
1690	中平山谷-2	(523-2-022-2)	天草市	有明町下津浦	土石流	○	○	熊本県告示第180号	平成28年2月26日	
1691	渡井の迫-1	(523-2-026-1)	天草市	有明町下津浦	土石流	○	○	熊本県告示第180号	平成28年2月26日	
1692	草積川-2	(523-2-029-2)	天草市	有明町下津浦	土石流	○	○	熊本県告示第180号	平成28年2月26日	
1693	宮本-5	(523-1-066-5)	天草市	有明町下津浦	急傾斜地の崩壊	○	○	熊本県告示第180号	平成28年2月26日	
1694	宮本-7	(523-1-066-7)	天草市	有明町下津浦	急傾斜地の崩壊	○	○	熊本県告示第180号	平成28年2月26日	
1695	長尾川	(523-1-026)	天草市	有明町下津浦	土石流	○	○	熊本県告示第181号	平成28年2月26日	
1696	山浦川	(523-1-027)	天草市	有明町下津浦	土石流	○	○	熊本県告示第181号	平成28年2月26日	
1697	宮本谷	(523-1-028)	天草市	有明町下津浦	土石流	○	○	熊本県告示第181号	平成28年2月26日	
1698	草橋川	(523-1-029)	天草市	有明町下津浦	土石流	○	○	熊本県告示第181号	平成28年2月26日	
1699	ヤマンド	(523-1-030)	天草市	有明町下津浦	土石流	○	○	熊本県告示第181号	平成28年2月26日	
1700	山浦川3	(523-2-020)	天草市	有明町下津浦	土石流	○	○	熊本県告示第181号	平成28年2月26日	
1701	平山川(平山川1)	(523-2-021)	天草市	有明町下津浦	土石流	○	○	熊本県告示第181号	平成28年2月26日	
1702	平山川右支川-1	(523-2-023-1)	天草市	有明町下津浦	土石流	○	○	熊本県告示第181号	平成28年2月26日	
1703	平山川右支川-2	(523-2-023-2)	天草市	有明町下津浦	土石流	○	○	熊本県告示第181号	平成28年2月26日	
1704	平山川(平山川2)	(523-2-024)	天草市	有明町下津浦	土石流	○	○	熊本県告示第181号	平成28年2月26日	
1705	平山川左支川	(523-2-025)	天草市	有明町下津浦	土石流	○	○	熊本県告示第181号	平成28年2月26日	
1706	渡井の迫-2	(523-2-026-2)	天草市	有明町下津浦	土石流	○	○	熊本県告示第181号	平成28年2月26日	
1707	榎の丸谷	(523-2-027)	天草市	有明町下津浦	土石流	○	○	熊本県告示第181号	平成28年2月26日	
1708	クグヤマ谷	(523-2-028)	天草市	有明町下津浦	土石流	○	○	熊本県告示第181号	平成28年2月26日	
1709	草積川-1	(523-2-029-1)	天草市	有明町下津浦	土石流	○	○	熊本県告示第181号	平成28年2月26日	
1710	高尾川	(523-2-030)	天草市	有明町下津浦	土石流	○	○	熊本県告示第181号	平成28年2月26日	
1711	観石川	(523-2-031)	天草市	有明町下津浦	土石流	○	○	熊本県告示第181号	平成28年2月26日	
1712	晩田-1	(523-1-060-1)	天草市	有明町上津浦	急傾斜地の崩壊	○	○	熊本県告示第181号	平成28年2月26日	
1713	晩田-2	(523-1-060-2)	天草市	有明町上津浦	急傾斜地の崩壊	○	○	熊本県告示第181号	平成28年2月26日	
1714	晩田-3	(523-1-060-3)	天草市	有明町上津浦	急傾斜地の崩壊	○	○	熊本県告示第181号	平成28年2月26日	
1715	晩田-4	(523-1-060-4)	天草市	有明町上津浦	急傾斜地の崩壊	○	○	熊本県告示第181号	平成28年2月26日	
1716	八天宮下-1	(523-1-065-1)	天草市	有明町上津浦	急傾斜地の崩壊	○	○	熊本県告示第181号	平成28年2月26日	
1717	八天宮下-2	(523-1-065-2)	天草市	有明町上津浦	急傾斜地の崩壊	○	○	熊本県告示第181号	平成28年2月26日	
1718	八天宮下-3	(523-1-065-3)	天草市	有明町上津浦	急傾斜地の崩壊	○	○	熊本県告示第181号	平成28年2月26日	
1719	八天宮下-4	(523-1-065-4)	天草市	有明町上津浦	急傾斜地の崩壊	○	○	熊本県告示第181号	平成28年2月26日	
1720	宮本-1	(523-1-066-1)	天草市	有明町下津浦	急傾斜地の崩壊	○	○	熊本県告示第181号	平成28年2月26日	
1721	宮本-2	(523-1-066-2)	天草市	有明町下津浦	急傾斜地の崩壊	○	○	熊本県告示第181号	平成28年2月26日	
1722	宮本-3	(523-1-066-3)	天草市	有明町下津浦	急傾斜地の崩壊	○	○	熊本県告示第181号	平成28年2月26日	
1723	宮本-4	(523-1-066-4)	天草市	有明町下津浦	急傾斜地の崩壊	○	○	熊本県告示第181号	平成28年2月26日	
1724	宮本-6	(523-1-066-6)	天草市	有明町下津浦	急傾斜地の崩壊	○	○	熊本県告示第181号	平成28年2月26日	
1725	宮本-8	(523-1-066-8)	天草市	有明町下津浦	急傾斜地の崩壊	○	○	熊本県告示第181号	平成28年2月26日	
1726	野田	(523-1-067)	天草市	有明町下津浦	急傾斜地の崩壊	○	○	熊本県告示第181号	平成28年2月26日	
1727	山川	(523-2-094)	天草市	有明町下津浦	急傾斜地の崩壊	○	○	熊本県告示第181号	平成28年2月26日	
1728	八天宮横-1	(523-2-095-1)	天草市	有明町下津浦	急傾斜地の崩壊	○	○	熊本県告示第181号	平成28年2月26日	
1729	八天宮横-2	(523-2-095-2)	天草市	有明町下津浦	急傾斜地の崩壊	○	○	熊本県告示第181号	平成28年2月26日	
1730	下津浦	(523-2-096)	天草市	有明町下津浦	急傾斜地の崩壊	○	○	熊本県告示第181号	平成28年2月26日	
1731	山浦1(山浦5)	(523-2-097)	天草市	有明町下津浦	急傾斜地の崩壊	○	○	熊本県告示第181号	平成28年2月26日	
1732	山浦2(山浦6)	(523-2-098)	天草市	有明町下津浦	急傾斜地の崩壊	○	○	熊本県告示第181号	平成28年2月26日	
1733	山浦3(山浦7)	(523-2-099)	天草市	有明町下津浦	急傾斜地の崩壊	○	○	熊本県告示第181号	平成28年2月26日	
1734	栗嶋宮上	(523-2-100)	天草市	有明町下津浦	急傾斜地の崩壊	○	○	熊本県告示第181号	平成28年2月26日	
1735	山浦4(山浦8)	(523-2-101)	天草市	有明町下津浦	急傾斜地の崩壊	○	○	熊本県告示第181号	平成28年2月26日	
1736	山浦5(山浦9)-1	(523-2-102-1)	天草市	有明町下津浦	急傾斜地の崩壊	○	○	熊本県告示第181号	平成28年2月26日	
1737	山浦5(山浦9)-2	(523-2-102-2)	天草市	有明町下津浦	急傾斜地の崩壊	○	○	熊本県告示第181号	平成28年2月26日	
1738	山浦6(山浦10)	(523-2-103)	天草市	有明町下津浦	急傾斜地の崩壊	○	○	熊本県告示第181号	平成28年2月26日	
1739	平山1-1	(523-2-104-1)	天草市	有明町下津浦	急傾斜地の崩壊	○	○	熊本県告示第181号	平成28年2月26日	





土砂災害警戒区域指定一覧

	区域名 (番号)		市町村		自然現象 の種類	土砂災害警戒区域等		告示番号	告示年月日	備考
			市町村名	町・大字		警戒	特別警戒			
1824	上ノ倉1	(209-2-117)	天草市	牛深町	急傾斜地の崩壊	○	○	熊本県告示第182号	平成28年2月26日	
1825	上ノ倉3-1	(209-2-118-1)	天草市	牛深町	急傾斜地の崩壊	○	○	熊本県告示第182号	平成28年2月26日	
1826	上ノ倉3-2	(209-2-118-2)	天草市	牛深町	急傾斜地の崩壊	○	○	熊本県告示第182号	平成28年2月26日	
1827	上ノ倉4-1	(209-2-119-1)	天草市	牛深町	急傾斜地の崩壊	○	○	熊本県告示第182号	平成28年2月26日	
1828	上ノ倉4-2	(209-2-119-2)	天草市	牛深町	急傾斜地の崩壊	○	○	熊本県告示第182号	平成28年2月26日	
1829	亀崎-1	(209-2-124-1)	天草市	牛深町	急傾斜地の崩壊	○	○	熊本県告示第182号	平成28年2月26日	
1830	亀崎-2	(209-2-124-2)	天草市	牛深町	急傾斜地の崩壊	○	○	熊本県告示第182号	平成28年2月26日	
1831	亀崎-3	(209-2-124-3)	天草市	牛深町	急傾斜地の崩壊	○	○	熊本県告示第182号	平成28年2月26日	
1832	米淵(B)-1	(209-2-125-1)	天草市	牛深町	急傾斜地の崩壊	○	○	熊本県告示第182号	平成28年2月26日	
1833	米淵(B)-2	(209-2-125-2)	天草市	牛深町	急傾斜地の崩壊	○	○	熊本県告示第182号	平成28年2月26日	
1834	深海漁港1(出の串5)	(209-2-005(人))	天草市	牛深町	急傾斜地の崩壊	○	○	熊本県告示第182号	平成28年2月26日	
1835	須良道-2	(530-2-009)	天草市	五和町城河原	土石流	○	○	熊本県告示第183号	平成28年2月26日	
1836	荒河内(B)-1	(530-1-050-1)	天草市	五和町城河原	急傾斜地の崩壊	○	○	熊本県告示第183号	平成28年2月26日	
1837	塚原-2	(530-2-072-2)	天草市	五和町城河原	急傾斜地の崩壊	○	○	熊本県告示第183号	平成28年2月26日	
1838	田代(田代2)-1	(530-2-144-1)	天草市	五和町城河原	急傾斜地の崩壊	○	○	熊本県告示第183号	平成28年2月26日	
1839	若蕨	(530-1-004)	天草市	五和町城河原	土石流	○	○	熊本県告示第184号	平成28年2月26日	
1840	田代-2	(530-1-005)	天草市	五和町城河原	土石流	○	○	熊本県告示第184号	平成28年2月26日	
1841	荒河内	(530-1-006)	天草市	五和町城河原	土石流	○	○	熊本県告示第184号	平成28年2月26日	
1842	田代	(530-2-008)	天草市	五和町城河原	土石流	○	○	熊本県告示第184号	平成28年2月26日	
1843	須良道-1	(530-2-010)	天草市	五和町城河原	土石流	○	○	熊本県告示第184号	平成28年2月26日	
1844	釜ヶ原-1	(530-1-045-1)	天草市	五和町城河原	急傾斜地の崩壊	○	○	熊本県告示第184号	平成28年2月26日	
1845	釜ヶ原-2	(530-1-045-2)	天草市	五和町城河原	急傾斜地の崩壊	○	○	熊本県告示第184号	平成28年2月26日	
1846	釜ヶ原-3	(530-1-045-3)	天草市	五和町城河原	急傾斜地の崩壊	○	○	熊本県告示第184号	平成28年2月26日	
1847	釜ヶ原-4	(530-1-045-4)	天草市	五和町城河原	急傾斜地の崩壊	○	○	熊本県告示第184号	平成28年2月26日	
1848	釜ヶ原-5	(530-1-045-5)	天草市	五和町城河原	急傾斜地の崩壊	○	○	熊本県告示第184号	平成28年2月26日	
1849	浦仁田-1	(530-1-046-1)	天草市	五和町城河原	急傾斜地の崩壊	○	○	熊本県告示第184号	平成28年2月26日	
1850	浦仁田-2	(530-1-046-2)	天草市	五和町城河原	急傾斜地の崩壊	○	○	熊本県告示第184号	平成28年2月26日	
1851	浦仁田-3	(530-1-046-3)	天草市	五和町城河原	急傾斜地の崩壊	○	○	熊本県告示第184号	平成28年2月26日	
1852	南風ノ元BB-1	(530-1-047-1)	天草市	五和町城河原	急傾斜地の崩壊	○	○	熊本県告示第184号	平成28年2月26日	
1853	南風ノ元BB-2	(530-1-047-2)	天草市	五和町城河原	急傾斜地の崩壊	○	○	熊本県告示第184号	平成28年2月26日	
1854	田代(田代1)	(530-1-048)	天草市	五和町城河原	急傾斜地の崩壊	○	○	熊本県告示第184号	平成28年2月26日	
1855	荒河内-1	(530-1-049-1)	天草市	五和町城河原	急傾斜地の崩壊	○	○	熊本県告示第184号	平成28年2月26日	
1856	荒河内-2	(530-1-049-2)	天草市	五和町城河原	急傾斜地の崩壊	○	○	熊本県告示第184号	平成28年2月26日	
1857	荒河内-3	(530-1-049-3)	天草市	五和町城河原	急傾斜地の崩壊	○	○	熊本県告示第184号	平成28年2月26日	
1858	荒河内(B)-2	(530-1-050-2)	天草市	五和町城河原	急傾斜地の崩壊	○	○	熊本県告示第184号	平成28年2月26日	
1859	荒河内(A)-1	(530-1-051-1)	天草市	五和町城河原	急傾斜地の崩壊	○	○	熊本県告示第184号	平成28年2月26日	
1860	荒河内(A)-2	(530-1-051-2)	天草市	五和町城河原	急傾斜地の崩壊	○	○	熊本県告示第184号	平成28年2月26日	
1861	青ノ迫池下	(530-2-069)	天草市	五和町城河原	急傾斜地の崩壊	○	○	熊本県告示第184号	平成28年2月26日	
1862	城河原南1	(530-2-070)	天草市	五和町城河原	急傾斜地の崩壊	○	○	熊本県告示第184号	平成28年2月26日	
1863	城河原南2-1	(530-2-071-1)	天草市	五和町城河原	急傾斜地の崩壊	○	○	熊本県告示第184号	平成28年2月26日	
1864	城河原南2-2	(530-2-071-2)	天草市	五和町城河原	急傾斜地の崩壊	○	○	熊本県告示第184号	平成28年2月26日	
1865	塚原-1	(530-2-072-1)	天草市	五和町城河原	急傾斜地の崩壊	○	○	熊本県告示第184号	平成28年2月26日	
1866	塚原-3	(530-2-072-3)	天草市	五和町城河原	急傾斜地の崩壊	○	○	熊本県告示第184号	平成28年2月26日	
1867	荒河内下	(530-2-073)	天草市	五和町城河原	急傾斜地の崩壊	○	○	熊本県告示第184号	平成28年2月26日	
1868	田代口	(530-2-074)	天草市	五和町城河原	急傾斜地の崩壊	○	○	熊本県告示第184号	平成28年2月26日	
1869	城木場西1-2	(530-2-075-2)	天草市	五和町城河原	急傾斜地の崩壊	○	○	熊本県告示第184号	平成28年2月26日	
1870	城木場西1-3	(530-2-075-3)	天草市	五和町城河原	急傾斜地の崩壊	○	○	熊本県告示第184号	平成28年2月26日	
1871	城木場西1-4	(530-2-075-4)	天草市	五和町城河原	急傾斜地の崩壊	○	○	熊本県告示第184号	平成28年2月26日	
1872	市ノ平1-1	(530-2-076-1)	天草市	五和町城河原	急傾斜地の崩壊	○	○	熊本県告示第184号	平成28年2月26日	
1873	市ノ平1-2	(530-2-076-2)	天草市	五和町城河原	急傾斜地の崩壊	○	○	熊本県告示第184号	平成28年2月26日	
1874	市ノ平2-1	(530-2-077-1)	天草市	五和町城河原	急傾斜地の崩壊	○	○	熊本県告示第184号	平成28年2月26日	
1875	市ノ平2-2	(530-2-077-2)	天草市	五和町城河原	急傾斜地の崩壊	○	○	熊本県告示第184号	平成28年2月26日	
1876	市ノ平2-3	(530-2-077-3)	天草市	五和町城河原	急傾斜地の崩壊	○	○	熊本県告示第184号	平成28年2月26日	
1877	田代中	(530-2-078)	天草市	五和町城河原	急傾斜地の崩壊	○	○	熊本県告示第184号	平成28年2月26日	
1878	田代下1-1	(530-2-079-1)	天草市	五和町城河原	急傾斜地の崩壊	○	○	熊本県告示第184号	平成28年2月26日	
1879	田代下1-2	(530-2-079-2)	天草市	五和町城河原	急傾斜地の崩壊	○	○	熊本県告示第184号	平成28年2月26日	
1880	田代下2	(530-2-080)	天草市	五和町城河原	急傾斜地の崩壊	○	○	熊本県告示第184号	平成28年2月26日	
1881	上中野	(530-2-081)	天草市	五和町城河原	急傾斜地の崩壊	○	○	熊本県告示第184号	平成28年2月26日	
1882	下り尾池上-1	(530-2-082-1)	天草市	五和町城河原	急傾斜地の崩壊	○	○	熊本県告示第184号	平成28年2月26日	
1883	下り尾池上-2	(530-2-082-2)	天草市	五和町城河原	急傾斜地の崩壊	○	○	熊本県告示第184号	平成28年2月26日	
1884	荒河内西-1	(530-2-088-1)	天草市	五和町城河原	急傾斜地の崩壊	○	○	熊本県告示第184号	平成28年2月26日	
1885	荒河内西-2	(530-2-088-2)	天草市	五和町城河原	急傾斜地の崩壊	○	○	熊本県告示第184号	平成28年2月26日	
1886	荒河内西-3	(530-2-088-3)	天草市	五和町城河原	急傾斜地の崩壊	○	○	熊本県告示第184号	平成28年2月26日	
1887	須良道口-1	(530-2-089-1)	天草市	五和町城河原	急傾斜地の崩壊	○	○	熊本県告示第184号	平成28年2月26日	
1888	須良道口-2	(530-2-089-2)	天草市	五和町城河原	急傾斜地の崩壊	○	○	熊本県告示第184号	平成28年2月26日	
1889	須良道上	(530-2-090)	天草市	五和町城河原	急傾斜地の崩壊	○	○	熊本県告示第184号	平成28年2月26日	
1890	須良道1	(530-2-091)	天草市	五和町城河原	急傾斜地の崩壊	○	○	熊本県告示第184号	平成28年2月26日	
1891	須良道2-1	(530-2-092-1)	天草市	五和町城河原	急傾斜地の崩壊	○	○	熊本県告示第184号	平成28年2月26日	
1892	須良道2-2	(530-2-092-2)	天草市	五和町城河原	急傾斜地の崩壊	○	○	熊本県告示第184号	平成28年2月26日	
1893	平の下(平の下1)	(530-2-141)	天草市	五和町城河原	急傾斜地の崩壊	○	○	熊本県告示第184号	平成28年2月26日	
1894	平の下(平の下2)-1	(530-2-142-1)	天草市	五和町城河原	急傾斜地の崩壊	○	○	熊本県告示第184号	平成28年2月26日	
1895	平の下(平の下2)-2	(530-2-142-2)	天草市	五和町城河原	急傾斜地の崩壊	○	○	熊本県告示第184号	平成28年2月26日	
1896	南風ノ元A	(530-2-143)	天草市	五和町城河原	急傾斜地の崩壊	○	○	熊本県告示第184号	平成28年2月26日	
1897	田代(田代2)-2	(530-2-144-2)	天草市	五和町城河原	急傾斜地の崩壊	○	○	熊本県告示第184号	平成28年2月26日	
1898	小平川	(530-2-003)	天草市	五和町鬼池	土石流	○	○	熊本県告示第265号	平成28年3月11日	
1899	友辻-1	(530-1-004-1)	天草市	五和町鬼池	急傾斜地の崩壊	○	○	熊本県告示第265号	平成28年3月11日	
1900	大島	(530-1-001)	天草市	五和町御領	土石流	○	○	熊本県告示第266号	平成28年3月11日	
1901	古里川	(530-1-002)	天草市	五和町鬼池五和町御領	土石流	○	○	熊本県告示第266号	平成28年3月11日	
1902	北山浦	(530-2-001)	天草市	五和町御領	土石流	○	○	熊本県告示第266号	平成28年3月11日	
1903	大島-2	(530-2-002)	天草市	五和町御領	土石流	○	○	熊本県告示第266号	平成28年3月11日	
1904	沖の丸-1	(530-1-001-1)	天草市	五和町鬼池	急傾斜地の崩壊	○	○	熊本県告示第266号	平成28年3月11日	
1905	沖の丸-2	(530-1-001-2)	天草市	五和町鬼池	急傾斜地の崩壊	○	○	熊本県告示第266号	平成28年3月11日	
1906	沖の丸-3	(530-1-001-3)	天草市	五和町鬼池	急傾斜地の崩壊	○	○	熊本県告示第266号	平成28年3月11日	
1907	引坂上-1	(530-1-002-1)	天草市	五和町鬼池	急傾斜地の崩壊	○	○	熊本県告示第266号	平成28年3月11日	

















土砂災害警戒区域指定一覧

	区域名 (番号)	市町村		自然現象 の種類	土砂災害警戒区域等		告示番号	告示年月日	備考		
		市町村名	町・大字		警戒	特別警戒					
2412	志岐道東1-2	(530-2-108-2)	天草市	五和町手野	急傾斜地の崩壊	○	○	熊本県告示第352号	平成28年3月25日		
2413	志岐道東2-1	(530-2-109-1)	天草市	五和町手野	急傾斜地の崩壊	○	○	熊本県告示第352号	平成28年3月25日		
2414	志岐道東2-2	(530-2-109-2)	天草市	五和町手野	急傾斜地の崩壊	○	○	熊本県告示第352号	平成28年3月25日		
2415	志岐道川下	(530-2-110)	天草市	五和町手野	急傾斜地の崩壊	○	○	熊本県告示第352号	平成28年3月25日		
2416	中山南	(530-2-145)	天草市	五和町城河原	急傾斜地の崩壊	○	○	熊本県告示第352号	平成28年3月25日		
2417	岩下(岩下2)	(530-2-146)	天草市	五和町手野	急傾斜地の崩壊	○	○	熊本県告示第352号	平成28年3月25日		
2418	上迫平	(530-2-147)	天草市	五和町手野	急傾斜地の崩壊	○	○	熊本県告示第352号	平成28年3月25日		
2419	志岐道-1	(530-2-148-1)	天草市	五和町手野	急傾斜地の崩壊	○	○	熊本県告示第352号	平成28年3月25日		
2420	志岐道-2	(530-2-148-2)	天草市	五和町手野	急傾斜地の崩壊	○	○	熊本県告示第352号	平成28年3月25日		
2421	浜平	(531-2-024)	苓北町	天草市	都呂々天草町下田北	土石流	○	○	熊本県告示第358号	平成28年3月25日	苓北町と重複
2422	寺田(寺田1)-3	(530-1-035-3)	天草市	五和町二江	急傾斜地の崩壊	○	○	熊本県告示第380号	平成28年3月25日		
2423	橋柿-11	(530-1-063-11)	天草市	五和町手野	急傾斜地の崩壊	○	○	熊本県告示第380号	平成28年3月25日		
2424	西三一-1	(530-1-067-1)	天草市	五和町二江	急傾斜地の崩壊	○	○	熊本県告示第380号	平成28年3月25日		
2425	田向中-3	(530-2-130-3)	天草市	五和町二江	急傾斜地の崩壊	○	○	熊本県告示第380号	平成28年3月25日		
2426	中須	(530-1-003)	天草市	五和町二江	土石流	○	○	熊本県告示第381号	平成28年3月25日		
2427	弥太郎川	(530-1-008)	天草市	五和町二江	土石流	○	○	熊本県告示第381号	平成28年3月25日		
2428	須ノ脇	(530-2-004)	天草市	五和町二江	土石流	○	○	熊本県告示第381号	平成28年3月25日		
2429	橋柿	(530-2-016)	天草市	五和町手野	土石流	○	○	熊本県告示第381号	平成28年3月25日		
2430	橋柿-2	(530-2-017)	天草市	五和町手野	土石流	○	○	熊本県告示第381号	平成28年3月25日		
2431	柳原	(530-2-018)	天草市	五和町手野	土石流	○	○	熊本県告示第381号	平成28年3月25日		
2432	九両	(530-2-019)	天草市	五和町手野	土石流	○	○	熊本県告示第381号	平成28年3月25日		
2433	下内野(下内野2)	(530-2-020)	天草市	五和町二江	土石流	○	○	熊本県告示第381号	平成28年3月25日		
2434	松の内-1	(530-1-031-1)	天草市	五和町二江	急傾斜地の崩壊	○	○	熊本県告示第381号	平成28年3月25日		
2435	松の内-2	(530-1-031-2)	天草市	五和町二江	急傾斜地の崩壊	○	○	熊本県告示第381号	平成28年3月25日		
2436	松の内-3	(530-1-031-3)	天草市	五和町二江	急傾斜地の崩壊	○	○	熊本県告示第381号	平成28年3月25日		
2437	松の内-4	(530-1-031-4)	天草市	五和町二江	急傾斜地の崩壊	○	○	熊本県告示第381号	平成28年3月25日		
2438	明神丸	(530-1-032)	天草市	五和町二江	急傾斜地の崩壊	○	○	熊本県告示第381号	平成28年3月25日		
2439	田向(田向1)-1	(530-1-034-1)	天草市	五和町二江	急傾斜地の崩壊	○	○	熊本県告示第381号	平成28年3月25日		
2440	田向(田向1)-2	(530-1-034-2)	天草市	五和町二江	急傾斜地の崩壊	○	○	熊本県告示第381号	平成28年3月25日		
2441	田向(田向1)-3	(530-1-034-3)	天草市	五和町二江	急傾斜地の崩壊	○	○	熊本県告示第381号	平成28年3月25日		
2442	田向(田向1)-4	(530-1-034-4)	天草市	五和町二江	急傾斜地の崩壊	○	○	熊本県告示第381号	平成28年3月25日		
2443	田向(田向1)-5	(530-1-034-5)	天草市	五和町二江	急傾斜地の崩壊	○	○	熊本県告示第381号	平成28年3月25日		
2444	田向(田向1)-6	(530-1-034-6)	天草市	五和町二江	急傾斜地の崩壊	○	○	熊本県告示第381号	平成28年3月25日		
2445	田向(田向1)-7	(530-1-034-7)	天草市	五和町二江	急傾斜地の崩壊	○	○	熊本県告示第381号	平成28年3月25日		
2446	寺田(寺田1)-1	(530-1-035-1)	天草市	五和町二江	急傾斜地の崩壊	○	○	熊本県告示第381号	平成28年3月25日		
2447	寺田(寺田1)-2	(530-1-035-2)	天草市	五和町二江五和町手野	急傾斜地の崩壊	○	○	熊本県告示第381号	平成28年3月25日		
2448	寺田(寺田1)-4	(530-1-035-4)	天草市	五和町二江五和町手野	急傾斜地の崩壊	○	○	熊本県告示第381号	平成28年3月25日		
2449	寺田(寺田1)-5	(530-1-035-5)	天草市	五和町手野	急傾斜地の崩壊	○	○	熊本県告示第381号	平成28年3月25日		
2450	下方-1	(530-1-036-1)	天草市	五和町手野	急傾斜地の崩壊	○	○	熊本県告示第381号	平成28年3月25日		
2451	下方-2	(530-1-036-2)	天草市	五和町手野	急傾斜地の崩壊	○	○	熊本県告示第381号	平成28年3月25日		
2452	橋柿-1	(530-1-063-1)	天草市	五和町手野	急傾斜地の崩壊	○	○	熊本県告示第381号	平成28年3月25日		
2453	橋柿-2	(530-1-063-2)	天草市	五和町手野	急傾斜地の崩壊	○	○	熊本県告示第381号	平成28年3月25日		
2454	橋柿-3	(530-1-063-3)	天草市	五和町手野	急傾斜地の崩壊	○	○	熊本県告示第381号	平成28年3月25日		
2455	橋柿-4	(530-1-063-4)	天草市	五和町手野	急傾斜地の崩壊	○	○	熊本県告示第381号	平成28年3月25日		
2456	橋柿-5	(530-1-063-5)	天草市	五和町手野	急傾斜地の崩壊	○	○	熊本県告示第381号	平成28年3月25日		
2457	橋柿-6	(530-1-063-6)	天草市	五和町手野	急傾斜地の崩壊	○	○	熊本県告示第381号	平成28年3月25日		
2458	橋柿-7	(530-1-063-7)	天草市	五和町手野	急傾斜地の崩壊	○	○	熊本県告示第381号	平成28年3月25日		
2459	橋柿-8	(530-1-063-8)	天草市	五和町手野	急傾斜地の崩壊	○	○	熊本県告示第381号	平成28年3月25日		
2460	橋柿-9	(530-1-063-9)	天草市	五和町手野	急傾斜地の崩壊	○	○	熊本県告示第381号	平成28年3月25日		
2461	橋柿-10	(530-1-063-10)	天草市	五和町手野	急傾斜地の崩壊	○	○	熊本県告示第381号	平成28年3月25日		
2462	橋柿-12	(530-1-063-12)	天草市	五和町手野	急傾斜地の崩壊	○	○	熊本県告示第381号	平成28年3月25日		
2463	橋柿-13	(530-1-063-13)	天草市	五和町手野	急傾斜地の崩壊	○	○	熊本県告示第381号	平成28年3月25日		
2464	橋柿-14	(530-1-063-14)	天草市	五和町手野	急傾斜地の崩壊	○	○	熊本県告示第381号	平成28年3月25日		
2465	橋柿-15	(530-1-063-15)	天草市	五和町手野	急傾斜地の崩壊	○	○	熊本県告示第381号	平成28年3月25日		
2466	橋柿-16	(530-1-063-16)	天草市	五和町手野	急傾斜地の崩壊	○	○	熊本県告示第381号	平成28年3月25日		
2467	橋柿-17	(530-1-063-17)	天草市	五和町手野	急傾斜地の崩壊	○	○	熊本県告示第381号	平成28年3月25日		
2468	田向(田向2)-1	(530-1-064-1)	天草市	五和町二江	急傾斜地の崩壊	○	○	熊本県告示第381号	平成28年3月25日		
2469	田向(田向2)-2	(530-1-064-2)	天草市	五和町二江	急傾斜地の崩壊	○	○	熊本県告示第381号	平成28年3月25日		
2470	田向(田向2)-3	(530-1-064-3)	天草市	五和町二江	急傾斜地の崩壊	○	○	熊本県告示第381号	平成28年3月25日		
2471	田向(田向2)-4	(530-1-064-4)	天草市	五和町二江	急傾斜地の崩壊	○	○	熊本県告示第381号	平成28年3月25日		
2472	田向(田向2)-5	(530-1-064-5)	天草市	五和町二江	急傾斜地の崩壊	○	○	熊本県告示第381号	平成28年3月25日		
2473	二江-1	(530-1-065-1)	天草市	五和町二江	急傾斜地の崩壊	○	○	熊本県告示第381号	平成28年3月25日		
2474	二江-2	(530-1-065-2)	天草市	五和町二江	急傾斜地の崩壊	○	○	熊本県告示第381号	平成28年3月25日		
2475	二江-3	(530-1-065-3)	天草市	五和町二江	急傾斜地の崩壊	○	○	熊本県告示第381号	平成28年3月25日		
2476	二江-4	(530-1-065-4)	天草市	五和町二江	急傾斜地の崩壊	○	○	熊本県告示第381号	平成28年3月25日		
2477	二江-5	(530-1-065-5)	天草市	五和町二江	急傾斜地の崩壊	○	○	熊本県告示第381号	平成28年3月25日		
2478	東雲寺上-1	(530-1-066-1)	天草市	五和町二江	急傾斜地の崩壊	○	○	熊本県告示第381号	平成28年3月25日		
2479	東雲寺上-2	(530-1-066-2)	天草市	五和町二江	急傾斜地の崩壊	○	○	熊本県告示第381号	平成28年3月25日		
2480	東雲寺上-3	(530-1-066-3)	天草市	五和町二江	急傾斜地の崩壊	○	○	熊本県告示第381号	平成28年3月25日		
2481	西三-2	(530-1-067-2)	天草市	五和町二江	急傾斜地の崩壊	○	○	熊本県告示第381号	平成28年3月25日		
2482	西三-2-1	(530-1-068-1)	天草市	五和町二江	急傾斜地の崩壊	○	○	熊本県告示第381号	平成28年3月25日		
2483	西三-2-2	(530-1-068-2)	天草市	五和町二江	急傾斜地の崩壊	○	○	熊本県告示第381号	平成28年3月25日		
2484	西三-2-3	(530-1-068-3)	天草市	五和町二江	急傾斜地の崩壊	○	○	熊本県告示第381号	平成28年3月25日		
2485	西三-2-4	(530-1-068-4)	天草市	五和町二江	急傾斜地の崩壊	○	○	熊本県告示第381号	平成28年3月25日		
2486	西三-2-5	(530-1-068-5)	天草市	五和町二江	急傾斜地の崩壊	○	○	熊本県告示第381号	平成28年3月25日		
2487	西三-2-6	(530-1-068-6)	天草市	五和町二江	急傾斜地の崩壊	○	○	熊本県告示第381号	平成28年3月25日		
2488	西三-2-7	(530-1-068-7)	天草市	五和町二江	急傾斜地の崩壊	○	○	熊本県告示第381号	平成28年3月25日		
2489	西三-2-8	(530-1-068-8)	天草市	五和町二江	急傾斜地の崩壊	○	○	熊本県告示第381号	平成28年3月25日		
2490	通詞島-2	(530-1-069-2)	天草市	五和町二江	急傾斜地の崩壊	○	○	熊本県告示第381号	平成28年3月25日		
2491	通詞島-3	(530-1-069-3)	天草市	五和町二江	急傾斜地の崩壊	○	○	熊本県告示第381号	平成28年3月25日		
2492	通詞島東-1	(530-1-070-1)	天草市	五和町二江	急傾斜地の崩壊	○	○	熊本県告示第381号	平成28年3月25日		
2493	通詞島東-2	(530-1-070-2)	天草市	五和町二江	急傾斜地の崩壊	○	○	熊本県告示第381号	平成28年3月25日		
2494	通詞島東-3	(530-1-070-3)	天草市	五和町二江	急傾斜地の崩壊	○	○	熊本県告示第381号	平成28年3月25日		
2495	通詞島東-4	(530-1-070-4)	天草市	五和町二江	急傾斜地の崩壊	○	○	熊本県告示第381号	平成28年3月25日		

土砂災害警戒区域指定一覧

	区域名 (番号)		市町村		自然現象 の種類	土砂災害警戒区域等		告示番号	告示年月日	備考
			市町村名	町・大字		警戒	特別警戒			
2496	通詞島東一5	(530-1-070-5)	天草市	五和町二江	急傾斜地の崩壊	○	○	熊本県告示第381号	平成28年3月25日	
2497	寺田(寺田2)一1	(530-1-071-1)	天草市	五和町手野	急傾斜地の崩壊	○	○	熊本県告示第381号	平成28年3月25日	
2498	寺田(寺田2)一2	(530-1-071-2)	天草市	五和町手野	急傾斜地の崩壊	○	○	熊本県告示第381号	平成28年3月25日	
2499	南下内野1	(530-2-113)	天草市	五和町手野	急傾斜地の崩壊	○	○	熊本県告示第381号	平成28年3月25日	
2500	南下内野2一1	(530-2-114-1)	天草市	五和町手野	急傾斜地の崩壊	○	○	熊本県告示第381号	平成28年3月25日	
2501	南下内野2一2	(530-2-114-2)	天草市	五和町手野	急傾斜地の崩壊	○	○	熊本県告示第381号	平成28年3月25日	
2502	橋柿南1	(530-2-120)	天草市	五和町手野	急傾斜地の崩壊	○	○	熊本県告示第381号	平成28年3月25日	
2503	二江南	(530-2-129)	天草市	五和町二江	急傾斜地の崩壊	○	○	熊本県告示第381号	平成28年3月25日	
2504	田向中一1	(530-2-130-1)	天草市	五和町二江	急傾斜地の崩壊	○	○	熊本県告示第381号	平成28年3月25日	
2505	田向中一2	(530-2-130-2)	天草市	五和町二江	急傾斜地の崩壊	○	○	熊本県告示第381号	平成28年3月25日	
2506	下方南	(530-2-131)	天草市	五和町手野	急傾斜地の崩壊	○	○	熊本県告示第381号	平成28年3月25日	
2507	下方西	(530-2-132)	天草市	五和町手野	急傾斜地の崩壊	○	○	熊本県告示第381号	平成28年3月25日	
2508	九両上	(530-2-133)	天草市	五和町手野	急傾斜地の崩壊	○	○	熊本県告示第381号	平成28年3月25日	
2509	九両下一1	(530-2-134-1)	天草市	五和町手野	急傾斜地の崩壊	○	○	熊本県告示第381号	平成28年3月25日	
2510	九両下一2	(530-2-134-2)	天草市	五和町手野	急傾斜地の崩壊	○	○	熊本県告示第381号	平成28年3月25日	
2511	古賀ノ原西	(530-2-135)	天草市	五和町手野	急傾斜地の崩壊	○	○	熊本県告示第381号	平成28年3月25日	
2512	二江上	(530-2-136)	天草市	五和町二江	急傾斜地の崩壊	○	○	熊本県告示第381号	平成28年3月25日	
2513	九両一1	(530-2-151-1)	天草市	五和町手野	急傾斜地の崩壊	○	○	熊本県告示第381号	平成28年3月25日	
2514	九両一2	(530-2-151-2)	天草市	五和町手野	急傾斜地の崩壊	○	○	熊本県告示第381号	平成28年3月25日	
2515	久玉(2)	(209-1-012)	天草市	久玉町	土石流	○	○	熊本県告示第402号	平成28年3月29日	
2516	天附一5	(209-1-044-5)	天草市	牛深町	急傾斜地の崩壊	○	○	熊本県告示第402号	平成28年3月29日	
2517	久玉(1)	(209-1-011)	天草市	久玉町	土石流	○	○	熊本県告示第403号	平成28年3月29日	
2518	寺山(上)	(209-1-014)	天草市	久玉町	土石流	○	○	熊本県告示第403号	平成28年3月29日	
2519	久玉(3)	(209-1-015)	天草市	久玉町	土石流	○	○	熊本県告示第403号	平成28年3月29日	
2520	久玉川(4)	(209-2-002)	天草市	久玉町	土石流	○	○	熊本県告示第403号	平成28年3月29日	
2521	上揚一1	(209-1-025-1)	天草市	久玉町	急傾斜地の崩壊	○	○	熊本県告示第403号	平成28年3月29日	
2522	上揚一2	(209-1-025-2)	天草市	久玉町	急傾斜地の崩壊	○	○	熊本県告示第403号	平成28年3月29日	
2523	上揚一3	(209-1-025-3)	天草市	久玉町	急傾斜地の崩壊	○	○	熊本県告示第403号	平成28年3月29日	
2524	久玉中学校南(牛深東中学校前)	(209-1-026)	天草市	久玉町	急傾斜地の崩壊	○	○	熊本県告示第403号	平成28年3月29日	
2525	久玉中学校前(牛深東中学校前)	(209-1-027)	天草市	久玉町	急傾斜地の崩壊	○	○	熊本県告示第403号	平成28年3月29日	
2526	久玉3	(209-1-028)	天草市	久玉町	急傾斜地の崩壊	○	○	熊本県告示第403号	平成28年3月29日	
2527	村田	(209-1-029)	天草市	久玉町	急傾斜地の崩壊	○	○	熊本県告示第403号	平成28年3月29日	
2528	天附一1	(209-1-044-1)	天草市	牛深町	急傾斜地の崩壊	○	○	熊本県告示第403号	平成28年3月29日	
2529	天附一2	(209-1-044-2)	天草市	牛深町	急傾斜地の崩壊	○	○	熊本県告示第403号	平成28年3月29日	
2530	天附一3	(209-1-044-3)	天草市	牛深町	急傾斜地の崩壊	○	○	熊本県告示第403号	平成28年3月29日	
2531	天附一4	(209-1-044-4)	天草市	牛深町	急傾斜地の崩壊	○	○	熊本県告示第403号	平成28年3月29日	
2532	天附一6	(209-1-044-6)	天草市	牛深町	急傾斜地の崩壊	○	○	熊本県告示第403号	平成28年3月29日	
2533	天附一7	(209-1-044-7)	天草市	牛深町	急傾斜地の崩壊	○	○	熊本県告示第403号	平成28年3月29日	
2534	天附一8	(209-1-044-8)	天草市	牛深町	急傾斜地の崩壊	○	○	熊本県告示第403号	平成28年3月29日	
2535	天附一9	(209-1-044-9)	天草市	牛深町	急傾斜地の崩壊	○	○	熊本県告示第403号	平成28年3月29日	
2536	天附一10	(209-1-044-10)	天草市	牛深町	急傾斜地の崩壊	○	○	熊本県告示第403号	平成28年3月29日	
2537	天附一11	(209-1-044-11)	天草市	牛深町	急傾斜地の崩壊	○	○	熊本県告示第403号	平成28年3月29日	
2538	天附一12	(209-1-044-12)	天草市	牛深町	急傾斜地の崩壊	○	○	熊本県告示第403号	平成28年3月29日	
2539	天附一13	(209-1-044-13)	天草市	牛深町	急傾斜地の崩壊	○	○	熊本県告示第403号	平成28年3月29日	
2540	天附一14	(209-1-044-14)	天草市	牛深町	急傾斜地の崩壊	○	○	熊本県告示第403号	平成28年3月29日	
2541	天附一15	(209-1-044-15)	天草市	牛深町	急傾斜地の崩壊	○	○	熊本県告示第403号	平成28年3月29日	
2542	天附一16	(209-1-044-16)	天草市	牛深町	急傾斜地の崩壊	○	○	熊本県告示第403号	平成28年3月29日	
2543	後向一1	(209-1-045-1)	天草市	牛深町	急傾斜地の崩壊	○	○	熊本県告示第403号	平成28年3月29日	
2544	後向一2	(209-1-045-2)	天草市	牛深町	急傾斜地の崩壊	○	○	熊本県告示第403号	平成28年3月29日	
2545	後向一3	(209-1-045-3)	天草市	牛深町	急傾斜地の崩壊	○	○	熊本県告示第403号	平成28年3月29日	
2546	元下須一1	(209-1-047-1)	天草市	牛深町	急傾斜地の崩壊	○	○	熊本県告示第403号	平成28年3月29日	
2547	元下須一2	(209-1-047-2)	天草市	牛深町	急傾斜地の崩壊	○	○	熊本県告示第403号	平成28年3月29日	
2548	元下須一3	(209-1-047-3)	天草市	牛深町	急傾斜地の崩壊	○	○	熊本県告示第403号	平成28年3月29日	
2549	元下須一4	(209-1-047-4)	天草市	牛深町	急傾斜地の崩壊	○	○	熊本県告示第403号	平成28年3月29日	
2550	元下須一5	(209-1-047-5)	天草市	牛深町	急傾斜地の崩壊	○	○	熊本県告示第403号	平成28年3月29日	
2551	元下須一6	(209-1-047-6)	天草市	牛深町	急傾斜地の崩壊	○	○	熊本県告示第403号	平成28年3月29日	
2552	黒田一1	(209-1-060-1)	天草市	牛深町	急傾斜地の崩壊	○	○	熊本県告示第403号	平成28年3月29日	
2553	黒田一2	(209-1-060-2)	天草市	牛深町	急傾斜地の崩壊	○	○	熊本県告示第403号	平成28年3月29日	
2554	須口一1	(209-1-069-1)	天草市	牛深町	急傾斜地の崩壊	○	○	熊本県告示第403号	平成28年3月29日	
2555	須口一2	(209-1-069-2)	天草市	牛深町	急傾斜地の崩壊	○	○	熊本県告示第403号	平成28年3月29日	
2556	須口一3	(209-1-069-3)	天草市	牛深町	急傾斜地の崩壊	○	○	熊本県告示第403号	平成28年3月29日	
2557	須口一4	(209-1-069-4)	天草市	牛深町	急傾斜地の崩壊	○	○	熊本県告示第403号	平成28年3月29日	
2558	須口(B)	(209-1-093)	天草市	牛深町	急傾斜地の崩壊	○	○	熊本県告示第403号	平成28年3月29日	
2559	久玉一1一1	(209-2-073-1)	天草市	久玉町	急傾斜地の崩壊	○	○	熊本県告示第403号	平成28年3月29日	
2560	久玉一1一2	(209-2-073-2)	天草市	久玉町	急傾斜地の崩壊	○	○	熊本県告示第403号	平成28年3月29日	
2561	久玉一1一3	(209-2-073-3)	天草市	久玉町	急傾斜地の崩壊	○	○	熊本県告示第403号	平成28年3月29日	
2562	久玉一1一4	(209-2-073-4)	天草市	久玉町	急傾斜地の崩壊	○	○	熊本県告示第403号	平成28年3月29日	
2563	須口1	(209-2-102)	天草市	牛深町	急傾斜地の崩壊	○	○	熊本県告示第403号	平成28年3月29日	
2564	黒田1	(209-2-105)	天草市	牛深町	急傾斜地の崩壊	○	○	熊本県告示第403号	平成28年3月29日	
2565	黒田2	(209-2-126)	天草市	牛深町	急傾斜地の崩壊	○	○	熊本県告示第403号	平成28年3月29日	
2566	無線漁協同組合上(無線漁業協同組合上)一1	(209-2-128-1)	天草市	牛深町	急傾斜地の崩壊	○	○	熊本県告示第403号	平成28年3月29日	
2567	無線漁協同組合上(無線漁業協同組合上)一2	(209-2-128-2)	天草市	牛深町	急傾斜地の崩壊	○	○	熊本県告示第403号	平成28年3月29日	
2568	無線漁協同組合上(無線漁業協同組合上)一3	(209-2-128-3)	天草市	牛深町	急傾斜地の崩壊	○	○	熊本県告示第403号	平成28年3月29日	
2569	黒田3	(209-2-001(人))	天草市	牛深町	急傾斜地の崩壊	○	○	熊本県告示第403号	平成28年3月29日	
2570	黒田4	(209-2-002(人))	天草市	牛深町	急傾斜地の崩壊	○	○	熊本県告示第403号	平成28年3月29日	
2571	須口西2一1	(209-3-003-1)	天草市	牛深町	急傾斜地の崩壊	○	○	熊本県告示第403号	平成28年3月29日	
2572	須口西2一2	(209-3-003-2)	天草市	牛深町	急傾斜地の崩壊	○	○	熊本県告示第403号	平成28年3月29日	
2573	須口西2一3	(209-3-003-3)	天草市	牛深町	急傾斜地の崩壊	○	○	熊本県告示第403号	平成28年3月29日	
2574	須口西2一4	(209-3-003-4)	天草市	牛深町	急傾斜地の崩壊	○	○	熊本県告示第403号	平成28年3月29日	
2575	須口西2一5	(209-3-003-5)	天草市	牛深町	急傾斜地の崩壊	○	○	熊本県告示第403号	平成28年3月29日	
2576	須口中1	(209-3-004)	天草市	牛深町	急傾斜地の崩壊	○	○	熊本県告示第403号	平成28年3月29日	
2577	須口中2	(209-3-005)	天草市	牛深町	急傾斜地の崩壊	○	○	熊本県告示第403号	平成28年3月29日	
2578	西平(B)一1	(532-1-032-1)	天草市	天草町高浜	急傾斜地の崩壊	○	○	熊本県告示第403号	平成28年3月29日	
2579	西平(B)一2	(532-1-032-2)	天草市	天草町高浜	急傾斜地の崩壊	○	○	熊本県告示第403号	平成28年3月29日	

土砂災害警戒区域指定一覧

	区域名 (番号)		市町村		自然現象 の種類	土砂災害警戒区域等		告示番号	告示年月日	備考
			市町村名	町・大字		警戒	特別警戒			
2580	西平(C)ー1	(532-1-033-1)	天草市	天草町高浜	急傾斜地の崩壊	○	○	熊本県告示第403号	平成28年3月29日	
2581	西平(C)ー2	(532-1-033-2)	天草市	天草町高浜	急傾斜地の崩壊	○	○	熊本県告示第403号	平成28年3月29日	
2582	西平(C)ー3	(532-1-033-3)	天草市	天草町高浜	急傾斜地の崩壊	○	○	熊本県告示第403号	平成28年3月29日	
2583	西平(C)ー4	(532-1-033-4)	天草市	天草町高浜	急傾斜地の崩壊	○	○	熊本県告示第403号	平成28年3月29日	
2584	西平(A)ー1	(532-1-034-1)	天草市	天草町高浜	急傾斜地の崩壊	○	○	熊本県告示第403号	平成28年3月29日	
2585	西平(A)ー2	(532-1-034-2)	天草市	天草町高浜	急傾斜地の崩壊	○	○	熊本県告示第403号	平成28年3月29日	
2586	二区ー1	(532-2-034-1)	天草市	天草町高浜	急傾斜地の崩壊	○	○	熊本県告示第403号	平成28年3月29日	
2587	二区ー2	(532-2-034-2)	天草市	天草町高浜	急傾斜地の崩壊	○	○	熊本県告示第403号	平成28年3月29日	
2588	二区ー3	(532-2-034-3)	天草市	天草町高浜	急傾斜地の崩壊	○	○	熊本県告示第403号	平成28年3月29日	
2589	西川内	(533-1-004)	天草市	河浦町今富	土石流	○	○	熊本県告示第787号	平成28年9月2日	再指定告示
2590	西川内(中)	(533-1-006)	天草市	河浦町今富	土石流	○	○	熊本県告示第787号	平成28年9月2日	再指定告示
2591	馬越川	(523-1-010)	天草市	有明町赤崎	土石流	○	○	熊本県告示第986号	平成28年11月18日	
2592	御幸ヶ浜2-1	(523-1-041-1)	天草市	有明町赤崎	急傾斜地の崩壊	○	○	熊本県告示第987号	平成28年11月18日	
2593	御幸ヶ浜2-2	(523-1-041-2)	天草市	有明町赤崎	急傾斜地の崩壊	○	○	熊本県告示第987号	平成28年11月18日	
2594	御幸ヶ浜3-1	(523-1-042-1)	天草市	有明町赤崎	急傾斜地の崩壊	○	○	熊本県告示第987号	平成28年11月18日	
2595	御幸ヶ浜3-2	(523-1-042-2)	天草市	有明町赤崎	急傾斜地の崩壊	○	○	熊本県告示第987号	平成28年11月18日	
2596	赤崎神社下	(523-1-043)	天草市	有明町赤崎	急傾斜地の崩壊	○	○	熊本県告示第987号	平成28年11月18日	
2597	堂の迫	(523-1-044)	天草市	有明町赤崎	急傾斜地の崩壊	○	○	熊本県告示第987号	平成28年11月18日	
2598	赤崎小学校上	(523-1-049)	天草市	有明町赤崎	急傾斜地の崩壊	○	○	熊本県告示第987号	平成28年11月18日	
2599	八幡社横-1	(523-2-063-1)	天草市	有明町赤崎	急傾斜地の崩壊	○	○	熊本県告示第987号	平成28年11月18日	
2600	八幡社横-2	(523-2-063-2)	天草市	有明町赤崎	急傾斜地の崩壊	○	○	熊本県告示第987号	平成28年11月18日	
2601	赤崎2	(523-2-065)	天草市	有明町赤崎	急傾斜地の崩壊	○	○	熊本県告示第987号	平成28年11月18日	
2602	赤崎3	(523-2-066)	天草市	有明町赤崎	急傾斜地の崩壊	○	○	熊本県告示第987号	平成28年11月18日	
2603	広瀬2	(207-1-015)	天草市	本渡町広瀬	急傾斜地の崩壊	○	○	熊本県告示第989号	平成28年11月18日	再指定告示
2604	広瀬3	(207-1-016)	天草市	本渡町広瀬	急傾斜地の崩壊	○	○	熊本県告示第989号	平成28年11月18日	再指定告示
2605	亀川橋北ー2	(207-2-084-2)	天草市	亀場町亀川	急傾斜地の崩壊	○	○	熊本県告示第991号	平成28年11月18日	再指定告示
2606	下津江谷	(523-1-018)	天草市	有明町上津浦	土石流	○	○	熊本県告示第1025号	平成28年12月2日	
2607	西迫川横	(523-1-052)	天草市	有明町赤崎	急傾斜地の崩壊	○	○	熊本県告示第1025号	平成28年12月2日	
2608	町役場横	(523-1-002(人))	天草市	有明町赤崎	急傾斜地の崩壊	○	○	熊本県告示第1025号	平成28年12月2日	
2609	赤崎6(赤崎5)	(523-2-070)	天草市	有明町赤崎	急傾斜地の崩壊	○	○	熊本県告示第1025号	平成28年12月2日	
2610	有明総合グラウンド北-1 (523-2-071-1)		天草市	有明町上津浦	急傾斜地の崩壊	○	○	熊本県告示第1025号	平成28年12月2日	
2611	有明総合グラウンド北-2 (523-2-071-2)		天草市	有明町上津浦	急傾斜地の崩壊	○	○	熊本県告示第1025号	平成28年12月2日	
2612	有明総合グラウンド北-3 (523-2-071-3)		天草市	有明町上津浦	急傾斜地の崩壊	○	○	熊本県告示第1025号	平成28年12月2日	
2613	四郎ヶ浜-1	(523-2-072-1)	天草市	有明町上津浦	急傾斜地の崩壊	○	○	熊本県告示第1025号	平成28年12月2日	
2614	四郎ヶ浜-2	(523-2-072-2)	天草市	有明町上津浦	急傾斜地の崩壊	○	○	熊本県告示第1025号	平成28年12月2日	
2615	下津江1	(523-2-073)	天草市	有明町上津浦	急傾斜地の崩壊	○	○	熊本県告示第1025号	平成28年12月2日	
2616	下津江2	(523-2-074)	天草市	有明町上津浦	急傾斜地の崩壊	○	○	熊本県告示第1025号	平成28年12月2日	
2617	下津江3-1	(523-2-075-1)	天草市	有明町上津浦	急傾斜地の崩壊	○	○	熊本県告示第1025号	平成28年12月2日	
2618	下津江3-2	(523-2-075-2)	天草市	有明町上津浦	急傾斜地の崩壊	○	○	熊本県告示第1025号	平成28年12月2日	
2619	下津江3-3	(523-2-075-3)	天草市	有明町上津浦	急傾斜地の崩壊	○	○	熊本県告示第1025号	平成28年12月2日	
2620	下津江3-4	(523-2-075-4)	天草市	有明町上津浦	急傾斜地の崩壊	○	○	熊本県告示第1025号	平成28年12月2日	
2621	下津江4	(523-2-076)	天草市	有明町上津浦	急傾斜地の崩壊	○	○	熊本県告示第1025号	平成28年12月2日	
2622	赤崎6	(523-2-148)	天草市	有明町赤崎	急傾斜地の崩壊	○	○	熊本県告示第1025号	平成28年12月2日	
2623	宮崎	(209-1-062)	天草市	牛深町宮崎・塚塚	急傾斜地の崩壊	○	○	熊本県告示第1027号	平成28年12月2日	再指定告示
2624	原-7	(207-2-003-7)	天草市	佐伊津町	急傾斜地の崩壊	○	○	熊本県告示第1028号	平成28年12月2日	
2625	山仁田-6	(207-1-014-6)	天草市	本渡町	急傾斜地の崩壊	○	○	熊本県告示第1029号	平成28年12月2日	
2626	山仁田-7	(207-1-014-7)	天草市	本渡町	急傾斜地の崩壊	○	○	熊本県告示第1029号	平成28年12月2日	
2627	大矢崎2-6	(207-1-021-6)	天草市	本渡町	急傾斜地の崩壊	○	○	熊本県告示第1029号	平成28年12月2日	
2628	大矢崎2-7	(207-1-021-7)	天草市	本渡町	急傾斜地の崩壊	○	○	熊本県告示第1029号	平成28年12月2日	
2629	大矢崎2-8	(207-1-021-8)	天草市	本渡町	急傾斜地の崩壊	○	○	熊本県告示第1029号	平成28年12月2日	
2630	大矢崎2-9	(207-1-021-9)	天草市	本渡町	急傾斜地の崩壊	○	○	熊本県告示第1029号	平成28年12月2日	
2631	大矢崎2-10	(207-1-021-10)	天草市	本渡町	急傾斜地の崩壊	○	○	熊本県告示第1029号	平成28年12月2日	
2632	大矢崎2-11	(207-1-021-11)	天草市	本渡町	急傾斜地の崩壊	○	○	熊本県告示第1029号	平成28年12月2日	
2633	大矢崎2-12	(207-1-021-12)	天草市	本渡町	急傾斜地の崩壊	○	○	熊本県告示第1029号	平成28年12月2日	
2634	大矢崎2-13	(207-1-021-13)	天草市	佐伊津町	急傾斜地の崩壊	○	○	熊本県告示第1029号	平成28年12月2日	
2635	大矢崎2-14	(207-1-021-14)	天草市	佐伊津町	急傾斜地の崩壊	○	○	熊本県告示第1029号	平成28年12月2日	
2636	大矢崎2-15	(207-1-021-15)	天草市	佐伊津町	急傾斜地の崩壊	○	○	熊本県告示第1029号	平成28年12月2日	
2637	大矢崎2-16	(207-1-021-16)	天草市	佐伊津町	急傾斜地の崩壊	○	○	熊本県告示第1029号	平成28年12月2日	
2638	在郷-5	(207-1-022-5)	天草市	佐伊津町	急傾斜地の崩壊	○	○	熊本県告示第1029号	平成28年12月2日	
2639	在郷-6	(207-1-022-6)	天草市	佐伊津町	急傾斜地の崩壊	○	○	熊本県告示第1029号	平成28年12月2日	
2640	在郷-7	(207-1-022-7)	天草市	佐伊津町	急傾斜地の崩壊	○	○	熊本県告示第1029号	平成28年12月2日	
2641	在郷-8	(207-1-022-8)	天草市	佐伊津町	急傾斜地の崩壊	○	○	熊本県告示第1029号	平成28年12月2日	
2642	原-6	(207-2-003-6)	天草市	佐伊津町	急傾斜地の崩壊	○	○	熊本県告示第1029号	平成28年12月2日	
2643	原-8	(207-2-003-8)	天草市	佐伊津町	急傾斜地の崩壊	○	○	熊本県告示第1029号	平成28年12月2日	
2644	原-9	(207-2-003-9)	天草市	佐伊津町	急傾斜地の崩壊	○	○	熊本県告示第1029号	平成28年12月2日	
2645	原-10	(207-2-003-10)	天草市	佐伊津町	急傾斜地の崩壊	○	○	熊本県告示第1029号	平成28年12月2日	
2646	門前橋横-4	(207-2-031-4)	天草市	本町	急傾斜地の崩壊	○	○	熊本県告示第1029号	平成28年12月2日	
2647	本泉橋横-2	(207-2-032-2)	天草市	本渡町	急傾斜地の崩壊	○	○	熊本県告示第1029号	平成28年12月2日	
2648	寺の尾-1	(207-2-094-1)	天草市	柵宇土町	急傾斜地の崩壊	○	○	熊本県告示第1029号	平成28年12月2日	
2649	寺の尾-2	(207-2-094-2)	天草市	柵宇土町	急傾斜地の崩壊	○	○	熊本県告示第1029号	平成28年12月2日	
2650	寺の尾-3	(207-2-094-3)	天草市	柵宇土町	急傾斜地の崩壊	○	○	熊本県告示第1029号	平成28年12月2日	
2651	寺の尾-4	(207-2-094-4)	天草市	柵宇土町	急傾斜地の崩壊	○	○	熊本県告示第1029号	平成28年12月2日	
2652	寺の尾-5	(207-2-094-5)	天草市	柵宇土町	急傾斜地の崩壊	○	○	熊本県告示第1029号	平成28年12月2日	
2653	寺の尾-6	(207-2-094-6)	天草市	柵宇土町	急傾斜地の崩壊	○	○	熊本県告示第1029号	平成28年12月2日	
2654	寺の尾-7	(207-2-094-7)	天草市	柵宇土町	急傾斜地の崩壊	○	○	熊本県告示第1029号	平成28年12月2日	
2655	追上1-1	(207-2-095-1)	天草市	柵宇土町	急傾斜地の崩壊	○	○	熊本県告示第1029号	平成28年12月2日	
2656	追上1-2	(207-2-095-2)	天草市	柵宇土町	急傾斜地の崩壊	○	○	熊本県告示第1029号	平成28年12月2日	
2657	追上2	(207-2-096)	天草市	柵宇土町	急傾斜地の崩壊	○	○	熊本県告示第1029号	平成28年12月2日	
2658	下河内-3	(207-2-153-3)	天草市	本町	急傾斜地の崩壊	○	○	熊本県告示第1029号	平成28年12月2日	
2659	柵宇土北山-1	(207-3-039-1)	天草市	柵宇土町	急傾斜地の崩壊	○	○	熊本県告示第1029号	平成28年12月2日	
2660	柵宇土北山-2	(207-3-039-2)	天草市	柵宇土町	急傾斜地の崩壊	○	○	熊本県告示第1029号	平成28年12月2日	
2661	柵宇土北山-3	(207-3-039-3)	天草市	柵宇土町	急傾斜地の崩壊	○	○	熊本県告示第1029号	平成28年12月2日	
2662	柵宇土北山-4	(207-3-039-4)	天草市	柵宇土町	急傾斜地の崩壊	○	○	熊本県告示第1029号	平成28年12月2日	
2663	柵宇土北山-5	(207-3-039-5)	天草市	柵宇土町	急傾斜地の崩壊	○	○	熊本県告示第1029号	平成28年12月2日	

土砂災害警戒区域指定一覧

	区域名 (番号)		市町村		自然現象 の種類	土砂災害警戒区域等		告示番号	告示年月日	備考
			市町村名	町・大字		警戒	特別警戒			
2664	海老養殖場北西1	(523-2-013)	天草市	有明町大浦	急傾斜地の崩壊	○	○	熊本県告示第1029号	平成28年12月2日	
2665	海老養殖場北西2	(523-2-014)	天草市	有明町大浦	急傾斜地の崩壊	○	○	熊本県告示第1029号	平成28年12月2日	
2666	海老養殖場北西3	(523-2-015)	天草市	有明町大浦	急傾斜地の崩壊	○	○	熊本県告示第1029号	平成28年12月2日	
2667	八千古島-1	(523-2-016-1)	天草市	有明町大浦	急傾斜地の崩壊	○	○	熊本県告示第1029号	平成28年12月2日	
2668	八千古島-2	(523-2-016-2)	天草市	有明町大浦	急傾斜地の崩壊	○	○	熊本県告示第1029号	平成28年12月2日	
2669	大楠干拓1-1	(523-2-017-1)	天草市	有明町大浦	急傾斜地の崩壊	○	○	熊本県告示第1029号	平成28年12月2日	
2670	大楠干拓1-2	(523-2-017-2)	天草市	有明町大浦	急傾斜地の崩壊	○	○	熊本県告示第1029号	平成28年12月2日	
2671	柿戸川-2	(527-1-012-2)	天草市	倉岳町棚底・浦	土石流	○	○	熊本県告示第1031号	平成28年12月2日	
2672	松尾-2	(527-2-010-2)	天草市	倉岳町浦	土石流	○	○	熊本県告示第1031号	平成28年12月2日	
2673	松尾-3	(527-2-010-3)	天草市	倉岳町浦	土石流	○	○	熊本県告示第1031号	平成28年12月2日	
2674	平野川-2	(527-2-014-2)	天草市	倉岳町浦	土石流	○	○	熊本県告示第1031号	平成28年12月2日	
2675	竿方川-2	(527-1-014-2)	天草市	倉岳町棚底・浦	土石流	○	○	熊本県告示第1032号	平成28年12月2日	
2676	竿方川-3	(527-1-014-3)	天草市	倉岳町浦	土石流	○	○	熊本県告示第1032号	平成28年12月2日	
2677	荒平谷-6	(527-2-013-6)	天草市	倉岳町浦	土石流	○	○	熊本県告示第1032号	平成28年12月2日	
2678	黒石	(209-1-056)	天草市	魚貴町	土石流	○	○	熊本県告示第1073号	平成28年12月16日	
2679	魚貴	(209-1-053)	天草市	魚貴町	土石流	○	○	熊本県告示第1074号	平成28年12月16日	
2680	魚貴第一	(209-1-054)	天草市	魚貴町	土石流	○	○	熊本県告示第1074号	平成28年12月16日	
2681	魚貴第二	(209-1-055)	天草市	魚貴町	土石流	○	○	熊本県告示第1074号	平成28年12月16日	
2682	春道	(209-2-007)	天草市	二浦町	土石流	○	○	熊本県告示第1074号	平成28年12月16日	
2683	春道第一	(209-2-008)	天草市	二浦町	土石流	○	○	熊本県告示第1074号	平成28年12月16日	
2684	薩平川	(209-2-016)	天草市	魚貴町	土石流	○	○	熊本県告示第1074号	平成28年12月16日	
2685	黒石第一	(209-2-017)	天草市	魚貴町	土石流	○	○	熊本県告示第1074号	平成28年12月16日	
2686	黒万-1	(209-1-076-1)	天草市	魚貴町	急傾斜地の崩壊	○	○	熊本県告示第1074号	平成28年12月16日	
2687	琵琶の首	(209-1-077)	天草市	魚貴町	急傾斜地の崩壊	○	○	熊本県告示第1074号	平成28年12月16日	
2688	ゴットン川原(コト川原)-1 (209-1-078-1)		天草市	魚貴町	急傾斜地の崩壊	○	○	熊本県告示第1074号	平成28年12月16日	
2689	魚貴(魚貴1)	(209-1-079)	天草市	魚貴町	急傾斜地の崩壊	○	○	熊本県告示第1074号	平成28年12月16日	
2690	高手	(209-1-080)	天草市	魚貴町	急傾斜地の崩壊	○	○	熊本県告示第1074号	平成28年12月16日	
2691	浦越	(209-1-081)	天草市	魚貴町	急傾斜地の崩壊	○	○	熊本県告示第1074号	平成28年12月16日	
2692	浦越(B)	(209-1-082)	天草市	魚貴町	急傾斜地の崩壊	○	○	熊本県告示第1074号	平成28年12月16日	
2693	琵琶の首(B)-1	(209-1-094-1)	天草市	魚貴町	急傾斜地の崩壊	○	○	熊本県告示第1074号	平成28年12月16日	
2694	ゴットン川原(B)(コト川原(B))-1	(209-1-095-1)	天草市	魚貴町	急傾斜地の崩壊	○	○	熊本県告示第1074号	平成28年12月16日	
2695	ゴットン川原(B)(コト川原(B))-2	(209-1-095-2)	天草市	魚貴町	急傾斜地の崩壊	○	○	熊本県告示第1074号	平成28年12月16日	
2696	浦越(C)	(209-1-096)	天草市	魚貴町	急傾斜地の崩壊	○	○	熊本県告示第1074号	平成28年12月16日	
2697	浜田	(209-2-005)	天草市	二浦町	急傾斜地の崩壊	○	○	熊本県告示第1074号	平成28年12月16日	
2698	春道	(209-2-008)	天草市	二浦町	急傾斜地の崩壊	○	○	熊本県告示第1074号	平成28年12月16日	
2699	八良木-1	(209-2-009-1)	天草市	魚貴町	急傾斜地の崩壊	○	○	熊本県告示第1074号	平成28年12月16日	
2700	浦越1-1	(209-2-018-1)	天草市	魚貴町	急傾斜地の崩壊	○	○	熊本県告示第1074号	平成28年12月16日	
2701	浦越3	(209-2-019)	天草市	魚貴町	急傾斜地の崩壊	○	○	熊本県告示第1074号	平成28年12月16日	
2702	浦越4	(209-2-020)	天草市	魚貴町	急傾斜地の崩壊	○	○	熊本県告示第1074号	平成28年12月16日	
2703	魚貴隧道上	(209-2-021)	天草市	魚貴町	急傾斜地の崩壊	○	○	熊本県告示第1074号	平成28年12月16日	
2704	浦越5	(209-2-022)	天草市	魚貴町	急傾斜地の崩壊	○	○	熊本県告示第1074号	平成28年12月16日	
2705	浦越6	(209-2-023)	天草市	魚貴町	急傾斜地の崩壊	○	○	熊本県告示第1074号	平成28年12月16日	
2706	銭亀1	(209-2-040)	天草市	魚貴町	急傾斜地の崩壊	○	○	熊本県告示第1074号	平成28年12月16日	
2707	銭亀2	(209-2-041)	天草市	魚貴町	急傾斜地の崩壊	○	○	熊本県告示第1074号	平成28年12月16日	
2708	魚貴(魚貴2)-1	(209-2-042-1)	天草市	魚貴町	急傾斜地の崩壊	○	○	熊本県告示第1074号	平成28年12月16日	
2709	出河内-1	(209-2-049-1)	天草市	二浦町	急傾斜地の崩壊	○	○	熊本県告示第1074号	平成28年12月16日	
2710	出河内橋上	(209-2-050)	天草市	二浦町	急傾斜地の崩壊	○	○	熊本県告示第1074号	平成28年12月16日	
2711	洲上	(209-1-026)	天草市	深海町	土石流	○	○	熊本県告示第10号	平成29年1月10日	
2712	浅海(下)	(209-1-027)	天草市	深海町	土石流	○	○	熊本県告示第11号	平成29年1月10日	
2713	浅海(中)	(209-1-028)	天草市	深海町	土石流	○	○	熊本県告示第11号	平成29年1月10日	
2714	浅海(上)	(209-1-029)	天草市	深海町	土石流	○	○	熊本県告示第11号	平成29年1月10日	
2715	中浦(下)	(209-1-030)	天草市	深海町	土石流	○	○	熊本県告示第11号	平成29年1月10日	
2716	中浦(中)	(209-1-031)	天草市	深海町	土石流	○	○	熊本県告示第11号	平成29年1月10日	
2717	中浦(上)	(209-1-032)	天草市	深海町	土石流	○	○	熊本県告示第11号	平成29年1月10日	
2718	東多々良(西)	(209-1-033)	天草市	深海町	土石流	○	○	熊本県告示第11号	平成29年1月10日	
2719	下平(下)	(209-1-035)	天草市	深海町	土石流	○	○	熊本県告示第11号	平成29年1月10日	
2720	下平(中)	(209-1-036)	天草市	深海町	土石流	○	○	熊本県告示第11号	平成29年1月10日	
2721	下平(上)	(209-1-037)	天草市	深海町	土石流	○	○	熊本県告示第11号	平成29年1月10日	
2722	松山	(209-1-038)	天草市	久玉町	土石流	○	○	熊本県告示第11号	平成29年1月10日	
2723	中良木	(209-2-005)	天草市	久玉町	土石流	○	○	熊本県告示第11号	平成29年1月10日	
2724	後迫-1	(209-1-001-1)	天草市	深海町	急傾斜地の崩壊	○	○	熊本県告示第11号	平成29年1月10日	
2725	舟津2-1	(209-1-003-1)	天草市	深海町	急傾斜地の崩壊	○	○	熊本県告示第11号	平成29年1月10日	
2726	舟津-1	(209-1-004-1)	天草市	深海町	急傾斜地の崩壊	○	○	熊本県告示第11号	平成29年1月10日	
2727	多々良-1	(209-1-005-1)	天草市	深海町	急傾斜地の崩壊	○	○	熊本県告示第11号	平成29年1月10日	
2728	中の迫-1	(209-1-006-1)	天草市	深海町	急傾斜地の崩壊	○	○	熊本県告示第11号	平成29年1月10日	
2729	若(A)-1	(209-1-008-1)	天草市	深海町	急傾斜地の崩壊	○	○	熊本県告示第11号	平成29年1月10日	
2730	若(B)-1	(209-1-009-1)	天草市	深海町	急傾斜地の崩壊	○	○	熊本県告示第11号	平成29年1月10日	
2731	浅海(A)-1	(209-1-011-1)	天草市	深海町	急傾斜地の崩壊	○	○	熊本県告示第11号	平成29年1月10日	
2732	浅海(B)-1	(209-1-012-1)	天草市	深海町	急傾斜地の崩壊	○	○	熊本県告示第11号	平成29年1月10日	
2733	浅海(D)-1	(209-1-013-1)	天草市	深海町	急傾斜地の崩壊	○	○	熊本県告示第11号	平成29年1月10日	
2734	浅海(G)-1	(209-1-014-1)	天草市	深海町	急傾斜地の崩壊	○	○	熊本県告示第11号	平成29年1月10日	
2735	中良木	(209-2-048)	天草市	久玉町	急傾斜地の崩壊	○	○	熊本県告示第11号	平成29年1月10日	
2736	内の原2-1	(209-2-051-1)	天草市	久玉町	急傾斜地の崩壊	○	○	熊本県告示第11号	平成29年1月10日	
2737	浅海湾-1	(209-2-054-1)	天草市	深海町	急傾斜地の崩壊	○	○	熊本県告示第11号	平成29年1月10日	
2738	浅海湾2	(209-2-055)	天草市	深海町	急傾斜地の崩壊	○	○	熊本県告示第11号	平成29年1月10日	
2739	下平1-1	(209-2-056-1)	天草市	深海町	急傾斜地の崩壊	○	○	熊本県告示第11号	平成29年1月10日	
2740	下平2	(209-2-057)	天草市	深海町	急傾斜地の崩壊	○	○	熊本県告示第11号	平成29年1月10日	
2741	内の原1-1	(209-2-120-1)	天草市	久玉町	急傾斜地の崩壊	○	○	熊本県告示第11号	平成29年1月10日	
2742	棚田	(529-1-019)	天草市	新和町大多尾	土石流	○	○	熊本県告示第57号	平成29年1月31日	
2743	新田1	(529-2-031)	天草市	新和町大多尾	土石流	○	○	熊本県告示第57号	平成29年1月31日	
2744	大多尾(中)	(529-2-033)	天草市	新和町大多尾	土石流	○	○	熊本県告示第57号	平成29年1月31日	
2745	横島	(529-2-053)	天草市	新和町大多尾	土石流	○	○	熊本県告示第57号	平成29年1月31日	
2746	楠浦川2	(523-2-001)	天草市	有明町楠浦	土石流	○	○	熊本県告示第58号	平成29年1月31日	
2747	浜田	(529-1-016)	天草市	新和町大多尾	土石流	○	○	熊本県告示第58号	平成29年1月31日	

土砂災害警戒区域指定一覧

	区域名 (番号)		市町村		自然現象の種類	土砂災害警戒区域等		告示番号	告示年月日	備考
	区域名	(番号)	市町村名	町・大字		警戒	特別警戒			
2748	松尾(東)	(529-1-017)	天草市	新和町大多尾	土石流	○	○	熊本県告示第58号	平成29年1月31日	
2749	松尾(西)	(529-1-018)	天草市	新和町大多尾	土石流	○	○	熊本県告示第58号	平成29年1月31日	
2750	上大多尾	(529-1-020)	天草市	新和町大多尾	土石流	○	○	熊本県告示第58号	平成29年1月31日	
2751	下大多尾(北)	(529-1-021)	天草市	新和町大多尾	土石流	○	○	熊本県告示第58号	平成29年1月31日	
2752	下大多尾(南)	(529-1-022)	天草市	新和町大多尾	土石流	○	○	熊本県告示第58号	平成29年1月31日	
2753	下大多尾	(529-1-023)	天草市	新和町大多尾	土石流	○	○	熊本県告示第58号	平成29年1月31日	
2754	櫻の浦	(529-2-030)	天草市	新和町大多尾	土石流	○	○	熊本県告示第58号	平成29年1月31日	
2755	新田2	(529-2-032)	天草市	新和町大多尾	土石流	○	○	熊本県告示第58号	平成29年1月31日	
2756	蛤里(1)-1	(523-1-002-1)	天草市	有明町楠甫	急傾斜地の崩壊	○	○	熊本県告示第58号	平成29年1月31日	
2757	蛤里(1)-2	(523-1-002-2)	天草市	有明町楠甫	急傾斜地の崩壊	○	○	熊本県告示第58号	平成29年1月31日	
2758	蛤里(2)-1	(523-1-003-1)	天草市	有明町楠甫	急傾斜地の崩壊	○	○	熊本県告示第58号	平成29年1月31日	
2759	蛤里(2)-2	(523-1-003-2)	天草市	有明町楠甫	急傾斜地の崩壊	○	○	熊本県告示第58号	平成29年1月31日	
2760	蛤里5	(523-1-004)	天草市	有明町楠甫	急傾斜地の崩壊	○	○	熊本県告示第58号	平成29年1月31日	
2761	蛤里1-1	(523-2-020-1)	天草市	有明町楠甫	急傾斜地の崩壊	○	○	熊本県告示第58号	平成29年1月31日	
2762	蛤里1-2	(523-2-020-2)	天草市	有明町楠甫	急傾斜地の崩壊	○	○	熊本県告示第58号	平成29年1月31日	
2763	蛤里2	(523-2-021)	天草市	有明町楠甫	急傾斜地の崩壊	○	○	熊本県告示第58号	平成29年1月31日	
2764	蛤里3	(523-2-022)	天草市	有明町楠甫	急傾斜地の崩壊	○	○	熊本県告示第58号	平成29年1月31日	
2765	蛤里4	(523-2-023)	天草市	有明町楠甫	急傾斜地の崩壊	○	○	熊本県告示第58号	平成29年1月31日	
2766	蛤里6	(523-2-024)	天草市	有明町楠甫	急傾斜地の崩壊	○	○	熊本県告示第58号	平成29年1月31日	
2767	蛤里7-1	(523-2-025-1)	天草市	有明町楠甫	急傾斜地の崩壊	○	○	熊本県告示第58号	平成29年1月31日	
2768	蛤里7-2	(523-2-025-2)	天草市	有明町楠甫	急傾斜地の崩壊	○	○	熊本県告示第58号	平成29年1月31日	
2769	蛤里7-3	(523-2-025-3)	天草市	有明町楠甫	急傾斜地の崩壊	○	○	熊本県告示第58号	平成29年1月31日	
2770	天附2-1	(529-1-023-1)	天草市	新和町大多尾	急傾斜地の崩壊	○	○	熊本県告示第58号	平成29年1月31日	
2771	新田1-1	(529-1-024-1)	天草市	新和町大多尾	急傾斜地の崩壊	○	○	熊本県告示第58号	平成29年1月31日	
2772	平山(平山1)-1	(529-1-025-1)	天草市	新和町大多尾	急傾斜地の崩壊	○	○	熊本県告示第58号	平成29年1月31日	
2773	横島(長野)-1	(529-1-026-1)	天草市	新和町大多尾	急傾斜地の崩壊	○	○	熊本県告示第58号	平成29年1月31日	
2774	長野(横島)-1	(529-1-027-1)	天草市	新和町大多尾	急傾斜地の崩壊	○	○	熊本県告示第58号	平成29年1月31日	
2775	前田-1	(529-1-028-1)	天草市	新和町大多尾	急傾斜地の崩壊	○	○	熊本県告示第58号	平成29年1月31日	
2776	棚田1-1	(529-1-030-1)	天草市	新和町大多尾	急傾斜地の崩壊	○	○	熊本県告示第58号	平成29年1月31日	
2777	棚田3	(529-1-031)	天草市	新和町大多尾	急傾斜地の崩壊	○	○	熊本県告示第58号	平成29年1月31日	
2778	野田崎1-1	(529-1-032-1)	天草市	新和町大多尾	急傾斜地の崩壊	○	○	熊本県告示第58号	平成29年1月31日	
2779	野田崎2	(529-1-033)	天草市	新和町大多尾	急傾斜地の崩壊	○	○	熊本県告示第58号	平成29年1月31日	
2780	小峰-1	(529-1-034-1)	天草市	新和町大多尾	急傾斜地の崩壊	○	○	熊本県告示第58号	平成29年1月31日	
2781	櫻浦1	(529-2-001)	天草市	新和町大多尾	急傾斜地の崩壊	○	○	熊本県告示第58号	平成29年1月31日	
2782	櫻浦2	(529-2-002)	天草市	新和町大多尾	急傾斜地の崩壊	○	○	熊本県告示第58号	平成29年1月31日	
2783	新田2	(529-2-004)	天草市	新和町大多尾	急傾斜地の崩壊	○	○	熊本県告示第58号	平成29年1月31日	
2784	立石	(529-2-005)	天草市	新和町大多尾	急傾斜地の崩壊	○	○	熊本県告示第58号	平成29年1月31日	
2785	長野(田淵)-1	(529-2-073-1)	天草市	新和町大多尾	急傾斜地の崩壊	○	○	熊本県告示第58号	平成29年1月31日	
2786	田淵(大石1)-1	(529-2-074-1)	天草市	新和町大多尾	急傾斜地の崩壊	○	○	熊本県告示第58号	平成29年1月31日	
2787	大石(大石2)	(529-2-075)	天草市	新和町大多尾	急傾斜地の崩壊	○	○	熊本県告示第58号	平成29年1月31日	
2788	春野-1	(529-2-076-1)	天草市	新和町大多尾	急傾斜地の崩壊	○	○	熊本県告示第58号	平成29年1月31日	
2789	春野2-1	(529-2-077-1)	天草市	新和町大多尾	急傾斜地の崩壊	○	○	熊本県告示第58号	平成29年1月31日	
2790	城平1	(529-2-078)	天草市	新和町大多尾	急傾斜地の崩壊	○	○	熊本県告示第58号	平成29年1月31日	
2791	城平2-1	(529-2-079-1)	天草市	新和町大多尾	急傾斜地の崩壊	○	○	熊本県告示第58号	平成29年1月31日	
2792	城平3-1	(529-2-080-1)	天草市	新和町大多尾	急傾斜地の崩壊	○	○	熊本県告示第58号	平成29年1月31日	
2793	前田川(上)	(533-1-036)	天草市	河浦町宮野河内	土石流	○	○	熊本県告示第144号	平成29年2月28日	
2794	本郷川(下)	(533-1-040)	天草市	河浦町宮野河内	土石流	○	○	熊本県告示第144号	平成29年2月28日	
2795	西高根(上)	(533-2-044)	天草市	河浦町宮野河内	土石流	○	○	熊本県告示第144号	平成29年2月28日	
2796	中岳	(13)	天草市	有明町下津浦	地滑り	○	○	熊本県告示第144号	平成29年2月28日	
2797	尻無尾	(52)	天草市	志柿町	地滑り	○	○	熊本県告示第144号	平成29年2月28日	
2798	東宇土	(65)	天草市	志柿町	地滑り	○	○	熊本県告示第144号	平成29年2月28日	
2799	河内	(87)	天草市	栖本町河内	地滑り	○	○	熊本県告示第144号	平成29年2月28日	
2800	火の玉	(112)	天草市	栖本町馬場	地滑り	○	○	熊本県告示第144号	平成29年2月28日	
2801	下	(113)	天草市	栖本町河内	地滑り	○	○	熊本県告示第144号	平成29年2月28日	
2802	山の浦(1)-2	(209-1-017-2)	天草市	久玉町・深海町	土石流	○	○	熊本県告示第145号	平成29年2月28日	
2803	山の浦(5)-2	(209-1-021-2)	天草市	久玉町	土石流	○	○	熊本県告示第145号	平成29年2月28日	
2804	栗田	(533-1-034)	天草市	河浦町宮野河内	土石流	○	○	熊本県告示第145号	平成29年2月28日	
2805	前田川(下)	(533-1-035)	天草市	河浦町宮野河内	土石流	○	○	熊本県告示第145号	平成29年2月28日	
2806	上平(下)	(533-1-037)	天草市	河浦町宮野河内	土石流	○	○	熊本県告示第145号	平成29年2月28日	
2807	上平(上)	(533-1-038)	天草市	河浦町宮野河内	土石流	○	○	熊本県告示第145号	平成29年2月28日	
2808	本郷川(上)	(533-1-041)	天草市	河浦町宮野河内	土石流	○	○	熊本県告示第145号	平成29年2月28日	
2809	宮野河内	(533-1-042)	天草市	河浦町宮野河内	土石流	○	○	熊本県告示第145号	平成29年2月28日	
2810	元浦川	(533-1-043)	天草市	河浦町宮野河内	土石流	○	○	熊本県告示第145号	平成29年2月28日	
2811	角落川	(533-1-044)	天草市	河浦町宮野河内	土石流	○	○	熊本県告示第145号	平成29年2月28日	
2812	黒崎	(533-2-042)	天草市	河浦町宮野河内	土石流	○	○	熊本県告示第145号	平成29年2月28日	
2813	西高根(下)	(533-2-043)	天草市	河浦町宮野河内	土石流	○	○	熊本県告示第145号	平成29年2月28日	
2814	松崎	(533-2-045)	天草市	河浦町宮野河内	土石流	○	○	熊本県告示第145号	平成29年2月28日	
2815	山の浦(A)-2	(209-1-015-2)	天草市	久玉町	急傾斜地の崩壊	○	○	熊本県告示第145号	平成29年2月28日	
2816	山の浦(B)-2	(209-1-016-2)	天草市	久玉町	急傾斜地の崩壊	○	○	熊本県告示第145号	平成29年2月28日	
2817	山の浦(B)-3	(209-1-016-3)	天草市	久玉町	急傾斜地の崩壊	○	○	熊本県告示第145号	平成29年2月28日	
2818	山の浦(B)-4	(209-1-016-4)	天草市	久玉町	急傾斜地の崩壊	○	○	熊本県告示第145号	平成29年2月28日	
2819	大の浦(A)-2	(209-1-018-2)	天草市	久玉町	急傾斜地の崩壊	○	○	熊本県告示第145号	平成29年2月28日	
2820	大の浦(A)-3	(209-1-018-3)	天草市	久玉町	急傾斜地の崩壊	○	○	熊本県告示第145号	平成29年2月28日	
2821	大の浦(A)-4	(209-1-018-4)	天草市	久玉町	急傾斜地の崩壊	○	○	熊本県告示第145号	平成29年2月28日	
2822	大の浦(A)-5	(209-1-018-5)	天草市	久玉町	急傾斜地の崩壊	○	○	熊本県告示第145号	平成29年2月28日	
2823	大の浦(A)-6	(209-1-018-6)	天草市	久玉町	急傾斜地の崩壊	○	○	熊本県告示第145号	平成29年2月28日	
2824	大の浦(A)-7	(209-1-018-7)	天草市	久玉町	急傾斜地の崩壊	○	○	熊本県告示第145号	平成29年2月28日	
2825	大の浦(B)-2	(209-1-019-2)	天草市	久玉町	急傾斜地の崩壊	○	○	熊本県告示第145号	平成29年2月28日	
2826	大の浦(B)-3	(209-1-019-3)	天草市	久玉町	急傾斜地の崩壊	○	○	熊本県告示第145号	平成29年2月28日	
2827	大の浦(B)-4	(209-1-019-4)	天草市	久玉町	急傾斜地の崩壊	○	○	熊本県告示第145号	平成29年2月28日	
2828	黒万-2	(209-1-076-2)	天草市	魚貴町	急傾斜地の崩壊	○	○	熊本県告示第145号	平成29年2月28日	
2829	黒万-3	(209-1-076-3)	天草市	魚貴町	急傾斜地の崩壊	○	○	熊本県告示第145号	平成29年2月28日	
2830	ゴットン川原(コト川原)-2 (209-1-078-2)		天草市	魚貴町	急傾斜地の崩壊	○	○	熊本県告示第145号	平成29年2月28日	
2831	福津-2	(209-1-083-2)	天草市	魚貴町	急傾斜地の崩壊	○	○	熊本県告示第145号	平成29年2月28日	

土砂災害警戒区域指定一覧

	区域名 (番号)		市町村		自然現象 の種類	土砂災害警戒区域等		告示番号	告示年月日	備考
			市町村名	町・大字		警戒	特別警戒			
2832	池田-2	(209-1-085-2)	天草市	魚貴町	急傾斜地の崩壊	○	○	熊本県告示第145号	平成29年2月28日	
2833	池田-3	(209-1-085-3)	天草市	魚貴町	急傾斜地の崩壊	○	○	熊本県告示第145号	平成29年2月28日	
2834	早浦(B)-2	(209-1-089-2)	天草市	二浦町	急傾斜地の崩壊	○	○	熊本県告示第145号	平成29年2月28日	
2835	早浦(B)-3	(209-1-089-3)	天草市	二浦町	急傾斜地の崩壊	○	○	熊本県告示第145号	平成29年2月28日	
2836	早浦(B)-4	(209-1-089-4)	天草市	二浦町	急傾斜地の崩壊	○	○	熊本県告示第145号	平成29年2月28日	
2837	早浦(B)-5	(209-1-089-5)	天草市	二浦町	急傾斜地の崩壊	○	○	熊本県告示第145号	平成29年2月28日	
2838	琵琶の首(B)-2	(209-1-094-2)	天草市	魚貴町	急傾斜地の崩壊	○	○	熊本県告示第145号	平成29年2月28日	
2839	中出河内-2	(209-2-003-2)	天草市	二浦町	急傾斜地の崩壊	○	○	熊本県告示第145号	平成29年2月28日	
2840	中出河内-3	(209-2-003-3)	天草市	二浦町	急傾斜地の崩壊	○	○	熊本県告示第145号	平成29年2月28日	
2841	亀浦2-2	(209-2-004-2)	天草市	二浦町	急傾斜地の崩壊	○	○	熊本県告示第145号	平成29年2月28日	
2842	亀浦2-3	(209-2-004-3)	天草市	二浦町	急傾斜地の崩壊	○	○	熊本県告示第145号	平成29年2月28日	
2843	亀浦2-4	(209-2-004-4)	天草市	二浦町	急傾斜地の崩壊	○	○	熊本県告示第145号	平成29年2月28日	
2844	白石2-2	(209-2-007-2)	天草市	二浦町	急傾斜地の崩壊	○	○	熊本県告示第145号	平成29年2月28日	
2845	八良木-2	(209-2-009-2)	天草市	魚貴町	急傾斜地の崩壊	○	○	熊本県告示第145号	平成29年2月28日	
2846	福津1-2	(209-2-010-2)	天草市	魚貴町	急傾斜地の崩壊	○	○	熊本県告示第145号	平成29年2月28日	
2847	福津1-3	(209-2-010-3)	天草市	魚貴町	急傾斜地の崩壊	○	○	熊本県告示第145号	平成29年2月28日	
2848	福津3-2	(209-2-012-2)	天草市	魚貴町	急傾斜地の崩壊	○	○	熊本県告示第145号	平成29年2月28日	
2849	福津7-2	(209-2-015-2)	天草市	魚貴町	急傾斜地の崩壊	○	○	熊本県告示第145号	平成29年2月28日	
2850	福津7-3	(209-2-015-3)	天草市	魚貴町	急傾斜地の崩壊	○	○	熊本県告示第145号	平成29年2月28日	
2851	福津7-4	(209-2-015-4)	天草市	魚貴町	急傾斜地の崩壊	○	○	熊本県告示第145号	平成29年2月28日	
2852	浦越1-2	(209-2-018-2)	天草市	魚貴町	急傾斜地の崩壊	○	○	熊本県告示第145号	平成29年2月28日	
2853	里浦3-2	(209-2-026-2)	天草市	魚貴町	急傾斜地の崩壊	○	○	熊本県告示第145号	平成29年2月28日	
2854	池田5-2	(209-2-033-2)	天草市	魚貴町	急傾斜地の崩壊	○	○	熊本県告示第145号	平成29年2月28日	
2855	池田6-2	(209-2-034-2)	天草市	魚貴町	急傾斜地の崩壊	○	○	熊本県告示第145号	平成29年2月28日	
2856	池田の池-2	(209-2-036-2)	天草市	魚貴町	急傾斜地の崩壊	○	○	熊本県告示第145号	平成29年2月28日	
2857	魚貴(魚貴2)-2	(209-2-042-2)	天草市	魚貴町	急傾斜地の崩壊	○	○	熊本県告示第145号	平成29年2月28日	
2858	魚貴(魚貴2)-3	(209-2-042-3)	天草市	魚貴町	急傾斜地の崩壊	○	○	熊本県告示第145号	平成29年2月28日	
2859	早浦2-2	(209-2-045-2)	天草市	二浦町	急傾斜地の崩壊	○	○	熊本県告示第145号	平成29年2月28日	
2860	中出河内-2	(209-2-049-2)	天草市	二浦町	急傾斜地の崩壊	○	○	熊本県告示第145号	平成29年2月28日	
2861	浅海湾-2	(209-2-054-2)	天草市	深海町	急傾斜地の崩壊	○	○	熊本県告示第145号	平成29年2月28日	
2862	辰ヶ越2-2	(209-2-060-2)	天草市	牛深町	急傾斜地の崩壊	○	○	熊本県告示第145号	平成29年2月28日	
2863	辰ヶ越4-2	(209-2-062-2)	天草市	牛深町	急傾斜地の崩壊	○	○	熊本県告示第145号	平成29年2月28日	
2864	吉田1-2	(209-2-064-2)	天草市	久玉町・牛深町	急傾斜地の崩壊	○	○	熊本県告示第145号	平成29年2月28日	
2865	吉田1-3	(209-2-064-3)	天草市	久玉町・牛深町	急傾斜地の崩壊	○	○	熊本県告示第145号	平成29年2月28日	
2866	吉田1-4	(209-2-064-4)	天草市	久玉町・牛深町	急傾斜地の崩壊	○	○	熊本県告示第145号	平成29年2月28日	
2867	茂串4-2	(209-2-069-2)	天草市	牛深町	急傾斜地の崩壊	○	○	熊本県告示第145号	平成29年2月28日	
2868	山の浦1-2	(209-2-004(人)-2)	天草市	久玉町	急傾斜地の崩壊	○	○	熊本県告示第145号	平成29年2月28日	
2869	山の浦1-3	(209-2-004(人)-3)	天草市	久玉町	急傾斜地の崩壊	○	○	熊本県告示第145号	平成29年2月28日	
2870	向辺田-2	(532-1-053-2)	天草市	天草町大江向	急傾斜地の崩壊	○	○	熊本県告示第145号	平成29年2月28日	
2871	向辺田-3	(532-1-053-3)	天草市	天草町大江向	急傾斜地の崩壊	○	○	熊本県告示第145号	平成29年2月28日	
2872	向辺田-4	(532-1-053-4)	天草市	天草町大江向	急傾斜地の崩壊	○	○	熊本県告示第145号	平成29年2月28日	
2873	松林-2	(532-2-037-2)	天草市	天草町大江向	急傾斜地の崩壊	○	○	熊本県告示第145号	平成29年2月28日	
2874	松林-3	(532-2-037-3)	天草市	天草町大江向	急傾斜地の崩壊	○	○	熊本県告示第145号	平成29年2月28日	
2875	松林-4	(532-2-037-4)	天草市	天草町大江向	急傾斜地の崩壊	○	○	熊本県告示第145号	平成29年2月28日	
2876	宮迫-2	(532-2-038-2)	天草市	天草町大江向	急傾斜地の崩壊	○	○	熊本県告示第145号	平成29年2月28日	
2877	宮迫-3	(532-2-038-3)	天草市	天草町大江向	急傾斜地の崩壊	○	○	熊本県告示第145号	平成29年2月28日	
2878	宮迫-4	(532-2-038-4)	天草市	天草町大江向	急傾斜地の崩壊	○	○	熊本県告示第145号	平成29年2月28日	
2879	宮迫-5	(532-2-038-5)	天草市	天草町大江向	急傾斜地の崩壊	○	○	熊本県告示第145号	平成29年2月28日	
2880	宮迫-6	(532-2-038-6)	天草市	天草町大江向	急傾斜地の崩壊	○	○	熊本県告示第145号	平成29年2月28日	
2881	宮迫-7	(532-2-038-7)	天草市	天草町大江向	急傾斜地の崩壊	○	○	熊本県告示第145号	平成29年2月28日	
2882	宮迫-8	(532-2-038-8)	天草市	天草町大江向	急傾斜地の崩壊	○	○	熊本県告示第145号	平成29年2月28日	
2883	宮迫-9	(532-2-038-9)	天草市	天草町大江向	急傾斜地の崩壊	○	○	熊本県告示第145号	平成29年2月28日	
2884	松崎-1	(533-1-001-1)	天草市	河浦町宮野河内	急傾斜地の崩壊	○	○	熊本県告示第145号	平成29年2月28日	
2885	西高根1区-1	(533-1-002-1)	天草市	河浦町宮野河内	急傾斜地の崩壊	○	○	熊本県告示第145号	平成29年2月28日	
2886	西高根2区-1	(533-1-003-1)	天草市	河浦町宮野河内	急傾斜地の崩壊	○	○	熊本県告示第145号	平成29年2月28日	
2887	舟津1区	(533-1-004)	天草市	河浦町宮野河内	急傾斜地の崩壊	○	○	熊本県告示第145号	平成29年2月28日	
2888	舟津2区-1	(533-1-005-1)	天草市	河浦町宮野河内	急傾斜地の崩壊	○	○	熊本県告示第145号	平成29年2月28日	
2889	船津南-1	(533-1-006-1)	天草市	河浦町宮野河内	急傾斜地の崩壊	○	○	熊本県告示第145号	平成29年2月28日	
2890	船津南-2	(533-1-006-2)	天草市	河浦町宮野河内	急傾斜地の崩壊	○	○	熊本県告示第145号	平成29年2月28日	
2891	船津南-3	(533-1-006-3)	天草市	河浦町宮野河内	急傾斜地の崩壊	○	○	熊本県告示第145号	平成29年2月28日	
2892	本郷-1	(533-1-007-1)	天草市	河浦町宮野河内	急傾斜地の崩壊	○	○	熊本県告示第145号	平成29年2月28日	
2893	越地-1	(533-1-008-1)	天草市	河浦町宮野河内	急傾斜地の崩壊	○	○	熊本県告示第145号	平成29年2月28日	
2894	上平北-1	(533-1-009-1)	天草市	河浦町宮野河内	急傾斜地の崩壊	○	○	熊本県告示第145号	平成29年2月28日	
2895	上平-1	(533-1-010-1)	天草市	河浦町宮野河内	急傾斜地の崩壊	○	○	熊本県告示第145号	平成29年2月28日	
2896	松崎東-1	(533-2-030-1)	天草市	河浦町宮野河内	急傾斜地の崩壊	○	○	熊本県告示第145号	平成29年2月28日	
2897	松崎公民館下1	(533-2-031)	天草市	河浦町宮野河内	急傾斜地の崩壊	○	○	熊本県告示第145号	平成29年2月28日	
2898	松崎公民館下2	(533-2-032)	天草市	河浦町宮野河内	急傾斜地の崩壊	○	○	熊本県告示第145号	平成29年2月28日	
2899	松崎公民館下3-1	(533-2-033-1)	天草市	河浦町宮野河内	急傾斜地の崩壊	○	○	熊本県告示第145号	平成29年2月28日	
2900	梅の木北	(533-2-045)	天草市	河浦町宮野河内	急傾斜地の崩壊	○	○	熊本県告示第145号	平成29年2月28日	
2901	梅の木1-1	(533-2-046-1)	天草市	河浦町宮野河内	急傾斜地の崩壊	○	○	熊本県告示第145号	平成29年2月28日	
2902	梅の木2	(533-2-047)	天草市	河浦町宮野河内	急傾斜地の崩壊	○	○	熊本県告示第145号	平成29年2月28日	
2903	牧ノ根橋西	(533-2-048)	天草市	河浦町宮野河内	急傾斜地の崩壊	○	○	熊本県告示第145号	平成29年2月28日	
2904	牧ノ根橋北	(533-2-049)	天草市	河浦町宮野河内	急傾斜地の崩壊	○	○	熊本県告示第145号	平成29年2月28日	
2905	西高根東-1	(533-2-050-1)	天草市	河浦町宮野河内	急傾斜地の崩壊	○	○	熊本県告示第145号	平成29年2月28日	
2906	西高根南	(533-2-051)	天草市	河浦町宮野河内	急傾斜地の崩壊	○	○	熊本県告示第145号	平成29年2月28日	
2907	本郷北	(533-2-127)	天草市	河浦町宮野河内	急傾斜地の崩壊	○	○	熊本県告示第145号	平成29年2月28日	
2908	本郷南1-1	(533-2-128-1)	天草市	河浦町宮野河内	急傾斜地の崩壊	○	○	熊本県告示第145号	平成29年2月28日	
2909	本郷南2-1	(533-2-129-1)	天草市	河浦町宮野河内	急傾斜地の崩壊	○	○	熊本県告示第145号	平成29年2月28日	
2910	本郷南3	(533-2-130)	天草市	河浦町宮野河内	急傾斜地の崩壊	○	○	熊本県告示第145号	平成29年2月28日	
2911	本郷南4-1	(533-2-131-1)	天草市	河浦町宮野河内	急傾斜地の崩壊	○	○	熊本県告示第145号	平成29年2月28日	
2912	迫川	(523-1-009)	天草市	有明町大浦	土石流	○	○	熊本県告示第225号	平成29年3月14日	
2913	西ノ原川右支川	(527-1-002)	天草市	倉岳町宮田	土石流	○	○	熊本県告示第225号	平成29年3月14日	
2914	宮田川	(527-1-004)	天草市	倉岳町宮田	土石流	○	○	熊本県告示第225号	平成29年3月14日	
2915	大宮田	(527-1-005)	天草市	倉岳町宮田	土石流	○	○	熊本県告示第225号	平成29年3月14日	



土砂災害警戒区域指定一覧

	区域名 (番号)		市町村		自然現象 の種類	土砂災害警戒区域等		告示番号	告示年月日	備考
			市町村名	町・大字		警戒	特別警戒			
2916	坂田川	(527-1-006)	天草市	倉岳町宮田	土石流	○		熊本県告示第225号	平成29年3月14日	
2917	棚底川	(527-1-009)	天草市	倉岳町棚底	土石流	○		熊本県告示第225号	平成29年3月14日	
2918	棚底川左支川	(527-1-010)	天草市	倉岳町棚底	土石流	○		熊本県告示第225号	平成29年3月14日	
2919	梅ノ木川	(527-2-002)	天草市	倉岳町宮田	土石流	○		熊本県告示第225号	平成29年3月14日	
2920	才津原第一支川	(527-2-006)	天草市	倉岳町宮田	土石流	○		熊本県告示第225号	平成29年3月14日	
2921	下田(1)	(533-1-020)	天草市	河浦町河浦	土石流	○		熊本県告示第225号	平成29年3月14日	
2922	馬場(6)	(533-2-035)	天草市	河浦町河浦	土石流	○		熊本県告示第225号	平成29年3月14日	
2923	本松(下)	(533-2-037)	天草市	河浦町河浦	土石流	○		熊本県告示第225号	平成29年3月14日	
2924	梅津	(26)	天草市	栖本町馬場	地滑り	○		熊本県告示第225号	平成29年3月14日	
2925	下大多尾	(45)	天草市	新和町大多尾	地滑り	○		熊本県告示第225号	平成29年3月14日	
2926	立	(47)	天草市	新和町小宮地	地滑り	○		熊本県告示第225号	平成29年3月14日	
2927	辻	(72)	天草市	栖本町古江	地滑り	○		熊本県告示第225号	平成29年3月14日	
2928	金焼	(73)	天草市	下浦町	地滑り	○		熊本県告示第225号	平成29年3月14日	
2929	柿塚	(108)	天草市	下浦町	地滑り	○		熊本県告示第225号	平成29年3月14日	
2930	上柿塚	(109)	天草市	下浦町	地滑り	○		熊本県告示第225号	平成29年3月14日	
2931	上久保	(111)	天草市	栖本町馬場	地滑り	○		熊本県告示第225号	平成29年3月14日	
2932	宮地浦	(120)	天草市	新和町小宮地	地滑り	○		熊本県告示第225号	平成29年3月14日	
2933	立(A)	(121)	天草市	新和町小宮地	地滑り	○		熊本県告示第225号	平成29年3月14日	
2934	女岳出	(122)	天草市	河浦町宮野河内	地滑り	○		熊本県告示第225号	平成29年3月14日	
2935	西ノ原川	(527-1-003)	天草市	倉岳町宮田	土石流	○	○	熊本県告示第226号	平成29年3月14日	
2936	坂田川左支川	(527-1-007)	天草市	倉岳町宮田	土石流	○	○	熊本県告示第226号	平成29年3月14日	
2937	小島川	(527-1-008)	天草市	倉岳町宮田、棚底	土石流	○	○	熊本県告示第226号	平成29年3月14日	
2938	梅ノ木川左支川	(527-2-003)	天草市	倉岳町宮田	土石流	○	○	熊本県告示第226号	平成29年3月14日	
2939	才津原下川	(527-2-004)	天草市	倉岳町宮田	土石流	○	○	熊本県告示第226号	平成29年3月14日	
2940	才津原第二支川	(527-2-005)	天草市	倉岳町宮田	土石流	○	○	熊本県告示第226号	平成29年3月14日	
2941	芋洗川	(527-2-007)	天草市	倉岳町棚底	土石流	○	○	熊本県告示第226号	平成29年3月14日	
2942	棚底谷	(527-2-008)	天草市	倉岳町棚底	土石流	○	○	熊本県告示第226号	平成29年3月14日	
2943	山崎	(527-2-009)	天草市	倉岳町棚底	土石流	○	○	熊本県告示第226号	平成29年3月14日	
2944	釜	(533-1-018)	天草市	河浦町河浦	土石流	○	○	熊本県告示第226号	平成29年3月14日	
2945	小堀里川	(533-1-019)	天草市	河浦町河浦	土石流	○	○	熊本県告示第226号	平成29年3月14日	
2946	下田(2)	(533-1-021)	天草市	河浦町河浦	土石流	○	○	熊本県告示第226号	平成29年3月14日	
2947	錢瓶(1)ー1	(533-1-023-1)	天草市	河浦町今田	土石流	○	○	熊本県告示第226号	平成29年3月14日	
2948	馬場(3)	(533-1-028)	天草市	河浦町河浦	土石流	○	○	熊本県告示第226号	平成29年3月14日	
2949	小川内	(533-2-003)	天草市	河浦町河浦	土石流	○	○	熊本県告示第226号	平成29年3月14日	
2950	葛河内(1)	(533-2-004)	天草市	河浦町河浦	土石流	○	○	熊本県告示第226号	平成29年3月14日	
2951	葛河内(2)	(533-2-005)	天草市	河浦町河浦	土石流	○	○	熊本県告示第226号	平成29年3月14日	
2952	葛河内(3)ー1	(533-2-006-1)	天草市	河浦町河浦	土石流	○	○	熊本県告示第226号	平成29年3月14日	
2953	桑木迫	(533-2-010)	天草市	河浦町今田	土石流	○	○	熊本県告示第226号	平成29年3月14日	
2954	錢瓶(2)	(533-2-011)	天草市	河浦町今田	土石流	○	○	熊本県告示第226号	平成29年3月14日	
2955	板ノ河内北	(533-2-012)	天草市	河浦町今田	土石流	○	○	熊本県告示第226号	平成29年3月14日	
2956	板ノ河内南	(533-2-013)	天草市	河浦町今田	土石流	○	○	熊本県告示第226号	平成29年3月14日	
2957	馬場(1)	(533-2-031)	天草市	河浦町河浦	土石流	○	○	熊本県告示第226号	平成29年3月14日	
2958	馬場(2)	(533-2-032)	天草市	河浦町河浦	土石流	○	○	熊本県告示第226号	平成29年3月14日	
2959	馬場(4)	(533-2-033)	天草市	河浦町河浦	土石流	○	○	熊本県告示第226号	平成29年3月14日	
2960	馬場(5)	(533-2-034)	天草市	河浦町河浦	土石流	○	○	熊本県告示第226号	平成29年3月14日	
2961	丸山	(533-2-036)	天草市	河浦町河浦	土石流	○	○	熊本県告示第226号	平成29年3月14日	
2962	大間崎ー1	(523-1-024-1)	天草市	有明町大浦	急傾斜地の崩壊	○	○	熊本県告示第226号	平成29年3月14日	
2963	大間崎ー2	(523-1-024-2)	天草市	有明町大浦	急傾斜地の崩壊	○	○	熊本県告示第226号	平成29年3月14日	
2964	大間崎ー3	(523-1-024-3)	天草市	有明町大浦	急傾斜地の崩壊	○	○	熊本県告示第226号	平成29年3月14日	
2965	大間崎(大間崎1)	(523-1-025)	天草市	有明町大浦	急傾斜地の崩壊	○	○	熊本県告示第226号	平成29年3月14日	
2966	大浦漁協上	(523-1-026)	天草市	有明町大浦	急傾斜地の崩壊	○	○	熊本県告示第226号	平成29年3月14日	
2967	大間崎(大間崎2)	(523-1-027)	天草市	有明町大浦	急傾斜地の崩壊	○	○	熊本県告示第226号	平成29年3月14日	
2968	日当(白当)	(523-1-029)	天草市	有明町大浦	急傾斜地の崩壊	○	○	熊本県告示第226号	平成29年3月14日	
2969	阿蘇宮下ー1	(523-1-030-1)	天草市	有明町大浦	急傾斜地の崩壊	○	○	熊本県告示第226号	平成29年3月14日	
2970	阿蘇宮下ー2	(523-1-030-2)	天草市	有明町大浦	急傾斜地の崩壊	○	○	熊本県告示第226号	平成29年3月14日	
2971	大浦2	(523-2-007)	天草市	有明町大浦	急傾斜地の崩壊	○	○	熊本県告示第226号	平成29年3月14日	
2972	大浦4	(523-2-008)	天草市	有明町大浦	急傾斜地の崩壊	○	○	熊本県告示第226号	平成29年3月14日	
2973	平野	(533-1-014)	天草市	河浦町河浦	急傾斜地の崩壊	○	○	熊本県告示第226号	平成29年3月14日	
2974	葛河内(葛河内1)ー1	(533-1-015-1)	天草市	河浦町河浦	急傾斜地の崩壊	○	○	熊本県告示第226号	平成29年3月14日	
2975	板之河内分館上ー1	(533-1-017-1)	天草市	河浦町今田	急傾斜地の崩壊	○	○	熊本県告示第226号	平成29年3月14日	
2976	板之河内分校上ー1	(533-1-018-1)	天草市	河浦町今田	急傾斜地の崩壊	○	○	熊本県告示第226号	平成29年3月14日	
2977	金山ー1	(533-1-019-1)	天草市	河浦町河浦	急傾斜地の崩壊	○	○	熊本県告示第226号	平成29年3月14日	
2978	小河内1ー1	(533-1-020-1)	天草市	河浦町河浦	急傾斜地の崩壊	○	○	熊本県告示第226号	平成29年3月14日	
2979	小河内2	(533-1-021)	天草市	河浦町河浦	急傾斜地の崩壊	○	○	熊本県告示第226号	平成29年3月14日	
2980	中村ー1	(533-1-022-1)	天草市	河浦町河浦	急傾斜地の崩壊	○	○	熊本県告示第226号	平成29年3月14日	
2981	下田1ー1	(533-1-023-1)	天草市	河浦町河浦	急傾斜地の崩壊	○	○	熊本県告示第226号	平成29年3月14日	
2982	下田2ー1	(533-1-024-1)	天草市	河浦町河浦	急傾斜地の崩壊	○	○	熊本県告示第226号	平成29年3月14日	
2983	小堀里1	(533-1-025)	天草市	河浦町河浦	急傾斜地の崩壊	○	○	熊本県告示第226号	平成29年3月14日	
2984	小堀里2ー1	(533-1-026-1)	天草市	河浦町河浦	急傾斜地の崩壊	○	○	熊本県告示第226号	平成29年3月14日	
2985	馬場橋東3ー1	(533-1-027-1)	天草市	河浦町河浦	急傾斜地の崩壊	○	○	熊本県告示第226号	平成29年3月14日	
2986	馬場ー1	(533-1-028-1)	天草市	河浦町河浦	急傾斜地の崩壊	○	○	熊本県告示第226号	平成29年3月14日	
2987	竹崎南ー1	(533-1-034-1)	天草市	河浦町河浦	急傾斜地の崩壊	○	○	熊本県告示第226号	平成29年3月14日	
2988	小戸橋横	(533-2-001)	天草市	河浦町河浦	急傾斜地の崩壊	○	○	熊本県告示第226号	平成29年3月14日	
2989	板之河内橋西ー1	(533-2-002-1)	天草市	河浦町今田	急傾斜地の崩壊	○	○	熊本県告示第226号	平成29年3月14日	
2990	尾崎迫北ー1	(533-2-003-1)	天草市	河浦町今田	急傾斜地の崩壊	○	○	熊本県告示第226号	平成29年3月14日	
2991	中間橋北(中間橋北)ー1 (533-2-004-1)		天草市	河浦町今田	急傾斜地の崩壊	○	○	熊本県告示第226号	平成29年3月14日	
2992	桑木迫1	(533-2-005)	天草市	河浦町今田	急傾斜地の崩壊	○	○	熊本県告示第226号	平成29年3月14日	
2993	桑木迫2ー1	(533-2-006-1)	天草市	河浦町今田	急傾斜地の崩壊	○	○	熊本県告示第226号	平成29年3月14日	
2994	錢瓶西1ー1	(533-2-007-1)	天草市	河浦町今田	急傾斜地の崩壊	○	○	熊本県告示第226号	平成29年3月14日	
2995	錢瓶西2ー1	(533-2-008-1)	天草市	河浦町今田	急傾斜地の崩壊	○	○	熊本県告示第226号	平成29年3月14日	
2996	錢瓶奥1	(533-2-009)	天草市	河浦町今田	急傾斜地の崩壊	○	○	熊本県告示第226号	平成29年3月14日	
2997	錢瓶奥2ー1	(533-2-010-1)	天草市	河浦町今田	急傾斜地の崩壊	○	○	熊本県告示第226号	平成29年3月14日	
2998	錢瓶奥3ー1	(533-2-011-1)	天草市	河浦町今田	急傾斜地の崩壊	○	○	熊本県告示第226号	平成29年3月14日	
2999	錢瓶南1	(533-2-012)	天草市	河浦町今田	急傾斜地の崩壊	○	○	熊本県告示第226号	平成29年3月14日	

土砂災害警戒区域指定一覧

	区域名 (番号)		市町村		自然現象 の種類	土砂災害警戒区域等		告示番号	告示年月日	備考
			市町村名	町・大字		警戒	特別警戒			
3000	銭瓶南2-1	(533-2-013-1)	天草市	河浦町今田	急傾斜地の崩壊	○	○	熊本県告示第226号	平成29年3月14日	
3001	板之河内北-1	(533-2-014-1)	天草市	河浦町今田	急傾斜地の崩壊	○	○	熊本県告示第226号	平成29年3月14日	
3002	覚衛橋北1	(533-2-015)	天草市	河浦町今田	急傾斜地の崩壊	○	○	熊本県告示第226号	平成29年3月14日	
3003	覚衛橋北2	(533-2-016)	天草市	河浦町今田	急傾斜地の崩壊	○	○	熊本県告示第226号	平成29年3月14日	
3004	板之河内橋北	(533-2-017)	天草市	河浦町今田	急傾斜地の崩壊	○	○	熊本県告示第226号	平成29年3月14日	
3005	八幡宮南東-1	(533-2-071-1)	天草市	河浦町河浦	急傾斜地の崩壊	○	○	熊本県告示第226号	平成29年3月14日	
3006	日当下1-1	(533-2-072-1)	天草市	河浦町河浦	急傾斜地の崩壊	○	○	熊本県告示第226号	平成29年3月14日	
3007	日当下1	(533-2-073)	天草市	河浦町河浦	急傾斜地の崩壊	○	○	熊本県告示第226号	平成29年3月14日	
3008	日当下2	(533-2-074)	天草市	河浦町河浦	急傾斜地の崩壊	○	○	熊本県告示第226号	平成29年3月14日	
3009	前田橋北東	(533-2-075)	天草市	河浦町河浦	急傾斜地の崩壊	○	○	熊本県告示第226号	平成29年3月14日	
3010	追白橋西-1	(533-2-076-1)	天草市	河浦町河浦	急傾斜地の崩壊	○	○	熊本県告示第226号	平成29年3月14日	
3011	長林迫-1	(533-2-077-1)	天草市	河浦町河浦	急傾斜地の崩壊	○	○	熊本県告示第226号	平成29年3月14日	
3012	前田橋南	(533-2-079)	天草市	河浦町河浦	急傾斜地の崩壊	○	○	熊本県告示第226号	平成29年3月14日	
3013	葛河内(葛河内2)	(533-2-080)	天草市	河浦町河浦	急傾斜地の崩壊	○	○	熊本県告示第226号	平成29年3月14日	
3014	日当下2-1	(533-2-081-1)	天草市	河浦町河浦	急傾斜地の崩壊	○	○	熊本県告示第226号	平成29年3月14日	
3015	日当下3	(533-2-082)	天草市	河浦町河浦	急傾斜地の崩壊	○	○	熊本県告示第226号	平成29年3月14日	
3016	平畑-1	(533-2-083-1)	天草市	河浦町河浦	急傾斜地の崩壊	○	○	熊本県告示第226号	平成29年3月14日	
3017	一町田小学校西-1	(533-2-084-1)	天草市	河浦町河浦	急傾斜地の崩壊	○	○	熊本県告示第226号	平成29年3月14日	
3018	馬場橋東1-1	(533-2-085-1)	天草市	河浦町河浦	急傾斜地の崩壊	○	○	熊本県告示第226号	平成29年3月14日	
3019	馬場橋東2	(533-2-086)	天草市	河浦町河浦	急傾斜地の崩壊	○	○	熊本県告示第226号	平成29年3月14日	
3020	鳥井尾東1-1	(533-2-087-1)	天草市	河浦町河浦	急傾斜地の崩壊	○	○	熊本県告示第226号	平成29年3月14日	
3021	鳥井尾東2	(533-2-088)	天草市	河浦町河浦	急傾斜地の崩壊	○	○	熊本県告示第226号	平成29年3月14日	
3022	河浦大橋東	(533-2-089)	天草市	河浦町河浦	急傾斜地の崩壊	○	○	熊本県告示第226号	平成29年3月14日	
3023	竹崎1-1	(533-2-099-1)	天草市	河浦町河浦	急傾斜地の崩壊	○	○	熊本県告示第226号	平成29年3月14日	
3024	竹崎2	(533-2-100)	天草市	河浦町河浦	急傾斜地の崩壊	○	○	熊本県告示第226号	平成29年3月14日	
3025	竹崎3	(533-2-101)	天草市	河浦町河浦	急傾斜地の崩壊	○	○	熊本県告示第226号	平成29年3月14日	
3026	丸山	(533-2-133)	天草市	河浦町河浦	急傾斜地の崩壊	○	○	熊本県告示第226号	平成29年3月14日	
3027	園田谷	(523-1-013)	天草市	有明町赤崎	土石流	○	○	熊本県告示第306号	平成29年3月31日	
3028	赤崎川1	(523-1-014)	天草市	有明町赤崎	土石流	○	○	熊本県告示第306号	平成29年3月31日	
3029	赤崎川2	(523-1-017)	天草市	有明町赤崎	土石流	○	○	熊本県告示第306号	平成29年3月31日	
3030	天神平	(523-1-050)	天草市	有明町赤崎	急傾斜地の崩壊	○	○	熊本県告示第306号	平成29年3月31日	
3031	赤崎	(523-1-051)	天草市	有明町赤崎	急傾斜地の崩壊	○	○	熊本県告示第306号	平成29年3月31日	
3032	小谷-1	(523-1-054-1)	天草市	有明町赤崎	急傾斜地の崩壊	○	○	熊本県告示第306号	平成29年3月31日	
3033	小谷-2	(523-1-054-2)	天草市	有明町赤崎	急傾斜地の崩壊	○	○	熊本県告示第306号	平成29年3月31日	
3034	赤崎4	(523-2-067)	天草市	有明町赤崎	急傾斜地の崩壊	○	○	熊本県告示第306号	平成29年3月31日	
3035	天満宮横-1	(523-2-068-1)	天草市	有明町赤崎	急傾斜地の崩壊	○	○	熊本県告示第306号	平成29年3月31日	
3036	天満宮横-2	(523-2-068-2)	天草市	有明町赤崎	急傾斜地の崩壊	○	○	熊本県告示第306号	平成29年3月31日	
3037	上水場横-1	(523-2-069-1)	天草市	有明町赤崎	急傾斜地の崩壊	○	○	熊本県告示第306号	平成29年3月31日	
3038	上水場横-2	(523-2-069-2)	天草市	有明町赤崎	急傾斜地の崩壊	○	○	熊本県告示第306号	平成29年3月31日	
3039	中田1	(529-1-030)	天草市	新和町中田	土石流	○	○	熊本県告示第307号	平成29年3月31日	
3040	東	(529-2-043)	天草市	新和町中田	土石流	○	○	熊本県告示第307号	平成29年3月31日	
3041	村中6	(529-2-049)	天草市	新和町中田	土石流	○	○	熊本県告示第307号	平成29年3月31日	
3042	東7	(529-2-029)	天草市	新和町中田	急傾斜地の崩壊	○	○	熊本県告示第307号	平成29年3月31日	
3043	第二山浦谷	(523-1-005)	天草市	有明町楠甫	土石流	○	○	熊本県告示第308号	平成29年3月31日	
3044	第一山浦谷	(523-2-007)	天草市	有明町楠甫	土石流	○	○	熊本県告示第308号	平成29年3月31日	
3045	木場谷	(523-2-008)	天草市	有明町楠甫	土石流	○	○	熊本県告示第308号	平成29年3月31日	
3046	村中3	(529-1-031)	天草市	新和町中田	土石流	○	○	熊本県告示第308号	平成29年3月31日	
3047	中田2	(529-2-042)	天草市	新和町中田	土石流	○	○	熊本県告示第308号	平成29年3月31日	
3048	田導寺	(529-2-044)	天草市	新和町中田	土石流	○	○	熊本県告示第308号	平成29年3月31日	
3049	村中1	(529-2-045)	天草市	新和町中田	土石流	○	○	熊本県告示第308号	平成29年3月31日	
3050	村中2	(529-2-046)	天草市	新和町中田	土石流	○	○	熊本県告示第308号	平成29年3月31日	
3051	村中4	(529-2-047)	天草市	新和町中田	土石流	○	○	熊本県告示第308号	平成29年3月31日	
3052	村中5	(529-2-048)	天草市	新和町中田	土石流	○	○	熊本県告示第308号	平成29年3月31日	
3053	村中7	(529-2-050)	天草市	新和町中田	土石流	○	○	熊本県告示第308号	平成29年3月31日	
3054	西1	(529-2-051)	天草市	新和町中田	土石流	○	○	熊本県告示第308号	平成29年3月31日	
3055	西2	(529-2-052)	天草市	新和町中田	土石流	○	○	熊本県告示第308号	平成29年3月31日	
3056	江の浦-2	(523-1-011-2)	天草市	有明町楠甫	急傾斜地の崩壊	○	○	熊本県告示第308号	平成29年3月31日	
3057	山浦(1)-2	(523-1-013-2)	天草市	有明町楠甫	急傾斜地の崩壊	○	○	熊本県告示第308号	平成29年3月31日	
3058	山浦(2)-2	(523-1-014-2)	天草市	有明町楠甫	急傾斜地の崩壊	○	○	熊本県告示第308号	平成29年3月31日	
3059	山浦1(山浦4)	(523-2-035)	天草市	有明町楠甫	急傾斜地の崩壊	○	○	熊本県告示第308号	平成29年3月31日	
3060	下村4	(523-2-044)	天草市	有明町楠甫	急傾斜地の崩壊	○	○	熊本県告示第308号	平成29年3月31日	
3061	下村5-1	(523-2-045-1)	天草市	有明町楠甫	急傾斜地の崩壊	○	○	熊本県告示第308号	平成29年3月31日	
3062	山浦(3)	(523-2-150)	天草市	有明町楠甫	急傾斜地の崩壊	○	○	熊本県告示第308号	平成29年3月31日	
3063	中田1-1	(529-1-039-1)	天草市	新和町中田	急傾斜地の崩壊	○	○	熊本県告示第308号	平成29年3月31日	
3064	赤石	(529-1-041)	天草市	新和町中田	急傾斜地の崩壊	○	○	熊本県告示第308号	平成29年3月31日	
3065	村中-1	(529-1-042-1)	天草市	新和町中田	急傾斜地の崩壊	○	○	熊本県告示第308号	平成29年3月31日	
3066	山下-1	(529-1-043-1)	天草市	新和町中田	急傾斜地の崩壊	○	○	熊本県告示第308号	平成29年3月31日	
3067	観音崎	(529-2-021)	天草市	新和町小宮地	急傾斜地の崩壊	○	○	熊本県告示第308号	平成29年3月31日	
3068	中田港	(529-2-022)	天草市	新和町中田	急傾斜地の崩壊	○	○	熊本県告示第308号	平成29年3月31日	
3069	東1	(529-2-023)	天草市	新和町中田	急傾斜地の崩壊	○	○	熊本県告示第308号	平成29年3月31日	
3070	東2	(529-2-024)	天草市	新和町中田	急傾斜地の崩壊	○	○	熊本県告示第308号	平成29年3月31日	
3071	東3	(529-2-025)	天草市	新和町中田	急傾斜地の崩壊	○	○	熊本県告示第308号	平成29年3月31日	
3072	東4	(529-2-026)	天草市	新和町中田	急傾斜地の崩壊	○	○	熊本県告示第308号	平成29年3月31日	
3073	東5-1	(529-2-027-1)	天草市	新和町中田	急傾斜地の崩壊	○	○	熊本県告示第308号	平成29年3月31日	
3074	東6	(529-2-028)	天草市	新和町中田	急傾斜地の崩壊	○	○	熊本県告示第308号	平成29年3月31日	
3075	東8-1	(529-2-030-1)	天草市	新和町中田	急傾斜地の崩壊	○	○	熊本県告示第308号	平成29年3月31日	
3076	村中1	(529-2-031)	天草市	新和町中田	急傾斜地の崩壊	○	○	熊本県告示第308号	平成29年3月31日	
3077	村中2	(529-2-032)	天草市	新和町中田	急傾斜地の崩壊	○	○	熊本県告示第308号	平成29年3月31日	
3078	村中3-1	(529-2-033-1)	天草市	新和町中田	急傾斜地の崩壊	○	○	熊本県告示第308号	平成29年3月31日	
3079	村中4	(529-2-034)	天草市	新和町中田	急傾斜地の崩壊	○	○	熊本県告示第308号	平成29年3月31日	
3080	砂原	(529-2-035)	天草市	新和町中田	急傾斜地の崩壊	○	○	熊本県告示第308号	平成29年3月31日	
3081	村中5	(529-2-036)	天草市	新和町中田	急傾斜地の崩壊	○	○	熊本県告示第308号	平成29年3月31日	
3082	西1-1	(529-2-037-1)	天草市	新和町中田	急傾斜地の崩壊	○	○	熊本県告示第308号	平成29年3月31日	
3083	西2-1	(529-2-038-1)	天草市	新和町中田	急傾斜地の崩壊	○	○	熊本県告示第308号	平成29年3月31日	



土砂災害警戒区域指定一覧

	区域名	(番号)	市町村		自然現象の種類	土砂災害警戒区域等		告示番号	告示年月日	備考
			市町村名	町・大字		警戒	特別警戒			
3084	村中7	(529-2-058)	天草市	新和町中田	急傾斜地の崩壊	○	○	熊本県告示第308号	平成29年3月31日	
3085	村中北-1	(529-2-061-1)	天草市	新和町中田	急傾斜地の崩壊	○	○	熊本県告示第308号	平成29年3月31日	
3086	知連迫-1	(529-2-084-1)	天草市	新和町中田	急傾斜地の崩壊	○	○	熊本県告示第308号	平成29年3月31日	
3087	開田5-3	(523-2-060-3)	天草市	有明町赤崎	急傾斜地の崩壊	○	○	熊本県告示第309号	平成29年3月31日	
3088	東迫川左支川	(523-1-012)	天草市	有明町赤崎	土石流	○	○	熊本県告示第310号	平成29年3月31日	
3089	開田谷	(523-1-015)	天草市	有明町赤崎	土石流	○	○	熊本県告示第310号	平成29年3月31日	
3090	鳥越川	(523-1-016)	天草市	有明町赤崎	土石流	○	○	熊本県告示第310号	平成29年3月31日	
3091	西迫川-1	(523-2-012-1)	天草市	有明町赤崎	土石流	○	○	熊本県告示第310号	平成29年3月31日	
3092	西迫川-2	(523-2-012-2)	天草市	有明町赤崎	土石流	○	○	熊本県告示第310号	平成29年3月31日	
3093	開田-1	(523-1-053-1)	天草市	有明町赤崎	急傾斜地の崩壊	○	○	熊本県告示第310号	平成29年3月31日	
3094	開田-2	(523-1-053-2)	天草市	有明町赤崎	急傾斜地の崩壊	○	○	熊本県告示第310号	平成29年3月31日	
3095	開田-3	(523-1-053-3)	天草市	有明町赤崎	急傾斜地の崩壊	○	○	熊本県告示第310号	平成29年3月31日	
3096	開田-4	(523-1-053-4)	天草市	有明町赤崎	急傾斜地の崩壊	○	○	熊本県告示第310号	平成29年3月31日	
3097	開田1-1	(523-2-056-1)	天草市	有明町赤崎	急傾斜地の崩壊	○	○	熊本県告示第310号	平成29年3月31日	
3098	開田1-2	(523-2-056-2)	天草市	有明町赤崎	急傾斜地の崩壊	○	○	熊本県告示第310号	平成29年3月31日	
3099	開田1-3	(523-2-056-3)	天草市	有明町赤崎	急傾斜地の崩壊	○	○	熊本県告示第310号	平成29年3月31日	
3100	開田1-4	(523-2-056-4)	天草市	有明町赤崎	急傾斜地の崩壊	○	○	熊本県告示第310号	平成29年3月31日	
3101	開田2-1	(523-2-057-1)	天草市	有明町赤崎	急傾斜地の崩壊	○	○	熊本県告示第310号	平成29年3月31日	
3102	開田2-2	(523-2-057-2)	天草市	有明町赤崎	急傾斜地の崩壊	○	○	熊本県告示第310号	平成29年3月31日	
3103	開田3-1	(523-2-058-1)	天草市	有明町赤崎	急傾斜地の崩壊	○	○	熊本県告示第310号	平成29年3月31日	
3104	開田3-2	(523-2-058-2)	天草市	有明町赤崎	急傾斜地の崩壊	○	○	熊本県告示第310号	平成29年3月31日	
3105	開田3-3	(523-2-058-3)	天草市	有明町赤崎	急傾斜地の崩壊	○	○	熊本県告示第310号	平成29年3月31日	
3106	開田3-4	(523-2-058-4)	天草市	有明町赤崎	急傾斜地の崩壊	○	○	熊本県告示第310号	平成29年3月31日	
3107	開田4-1	(523-2-059-1)	天草市	有明町赤崎	急傾斜地の崩壊	○	○	熊本県告示第310号	平成29年3月31日	
3108	開田4-2	(523-2-059-2)	天草市	有明町赤崎	急傾斜地の崩壊	○	○	熊本県告示第310号	平成29年3月31日	
3109	開田4-3	(523-2-059-3)	天草市	有明町赤崎	急傾斜地の崩壊	○	○	熊本県告示第310号	平成29年3月31日	
3110	開田5-1	(523-2-060-1)	天草市	有明町赤崎	急傾斜地の崩壊	○	○	熊本県告示第310号	平成29年3月31日	
3111	開田5-2	(523-2-060-2)	天草市	有明町赤崎	急傾斜地の崩壊	○	○	熊本県告示第310号	平成29年3月31日	
3112	開田5-4	(523-2-060-4)	天草市	有明町赤崎	急傾斜地の崩壊	○	○	熊本県告示第310号	平成29年3月31日	
3113	開田5-5	(523-2-060-5)	天草市	有明町赤崎	急傾斜地の崩壊	○	○	熊本県告示第310号	平成29年3月31日	
3114	開田5-6	(523-2-060-6)	天草市	有明町赤崎	急傾斜地の崩壊	○	○	熊本県告示第310号	平成29年3月31日	
3115	棒の鶴(東)(棒の鶴(東)2)	(529-1-010)	天草市	新和町小宮地	土石流	○	○	熊本県告示第311号	平成29年3月31日	
3116	切越1	(529-2-022)	天草市	新和町小宮地	土石流	○	○	熊本県告示第311号	平成29年3月31日	
3117	棒の鶴(西)(棒の鶴(西)1)	(529-1-008)	天草市	新和町小宮地	土石流	○	○	熊本県告示第312号	平成29年3月31日	
3118	棒の鶴(西)(棒の鶴(西)1)	(529-1-009)	天草市	新和町小宮地	土石流	○	○	熊本県告示第312号	平成29年3月31日	
3119	小宮地	(529-1-011)	天草市	新和町小宮地	土石流	○	○	熊本県告示第312号	平成29年3月31日	
3120	切越(南)	(529-1-012)	天草市	新和町小宮地	土石流	○	○	熊本県告示第312号	平成29年3月31日	
3121	切越(北)	(529-1-013)	天草市	新和町小宮地	土石流	○	○	熊本県告示第312号	平成29年3月31日	
3122	柱崎	(529-2-016)	天草市	新和町小宮地	土石流	○	○	熊本県告示第312号	平成29年3月31日	
3123	平	(529-2-017)	天草市	新和町小宮地	土石流	○	○	熊本県告示第312号	平成29年3月31日	
3124	棒の鶴(西)(棒の鶴(西)2)	(529-2-018)	天草市	新和町小宮地	土石流	○	○	熊本県告示第312号	平成29年3月31日	
3125	棒の鶴1	(529-2-019)	天草市	新和町小宮地	土石流	○	○	熊本県告示第312号	平成29年3月31日	
3126	棒の鶴2	(529-2-020)	天草市	新和町小宮地	土石流	○	○	熊本県告示第312号	平成29年3月31日	
3127	小平川	(529-2-021)	天草市	新和町小宮地	土石流	○	○	熊本県告示第312号	平成29年3月31日	
3128	切越2	(529-2-023)	天草市	新和町小宮地	土石流	○	○	熊本県告示第312号	平成29年3月31日	
3129	切越3	(529-2-024)	天草市	新和町小宮地	土石流	○	○	熊本県告示第312号	平成29年3月31日	
3130	黒崎	(529-2-025)	天草市	新和町小宮地	土石流	○	○	熊本県告示第312号	平成29年3月31日	
3131	本浦-1	(529-1-001-1)	天草市	新和町小宮地	急傾斜地の崩壊	○	○	熊本県告示第312号	平成29年3月31日	
3132	本浦2	(529-1-002)	天草市	新和町小宮地	急傾斜地の崩壊	○	○	熊本県告示第312号	平成29年3月31日	
3133	体育館横-1	(529-1-003-1)	天草市	新和町小宮地	急傾斜地の崩壊	○	○	熊本県告示第312号	平成29年3月31日	
3134	中村-1	(529-1-004-1)	天草市	新和町小宮地	急傾斜地の崩壊	○	○	熊本県告示第312号	平成29年3月31日	
3135	南平-1	(529-1-005-1)	天草市	新和町小宮地	急傾斜地の崩壊	○	○	熊本県告示第312号	平成29年3月31日	
3136	小平	(529-1-006)	天草市	新和町小宮地	急傾斜地の崩壊	○	○	熊本県告示第312号	平成29年3月31日	
3137	切越(切越1)	(529-1-007)	天草市	新和町小宮地	急傾斜地の崩壊	○	○	熊本県告示第312号	平成29年3月31日	
3138	馬場上3-1	(529-2-014-1)	天草市	新和町小宮地	急傾斜地の崩壊	○	○	熊本県告示第312号	平成29年3月31日	
3139	馬場下1	(529-2-015)	天草市	新和町小宮地	急傾斜地の崩壊	○	○	熊本県告示第312号	平成29年3月31日	
3140	馬場下2	(529-2-016)	天草市	新和町小宮地	急傾斜地の崩壊	○	○	熊本県告示第312号	平成29年3月31日	
3141	馬場下3	(529-2-017)	天草市	新和町小宮地	急傾斜地の崩壊	○	○	熊本県告示第312号	平成29年3月31日	
3142	小宮地北-1	(529-2-018-1)	天草市	新和町小宮地	急傾斜地の崩壊	○	○	熊本県告示第312号	平成29年3月31日	
3143	馬場上2-1	(529-2-019-1)	天草市	新和町小宮地	急傾斜地の崩壊	○	○	熊本県告示第312号	平成29年3月31日	
3144	棒の鶴	(529-2-020)	天草市	新和町小宮地	急傾斜地の崩壊	○	○	熊本県告示第312号	平成29年3月31日	
3145	切越(切越2)	(529-2-059)	天草市	新和町小宮地	急傾斜地の崩壊	○	○	熊本県告示第312号	平成29年3月31日	
3146	西本浦	(529-2-064)	天草市	新和町小宮地	急傾斜地の崩壊	○	○	熊本県告示第312号	平成29年3月31日	
3147	柱崎	(529-2-065)	天草市	新和町小宮地	急傾斜地の崩壊	○	○	熊本県告示第312号	平成29年3月31日	
3148	馬場上	(529-2-066)	天草市	新和町小宮地	急傾斜地の崩壊	○	○	熊本県告示第312号	平成29年3月31日	
3149	葛根尾-1	(529-2-067-1)	天草市	新和町小宮地	急傾斜地の崩壊	○	○	熊本県告示第312号	平成29年3月31日	
3150	楠甫1	(523-1-001)	天草市	有明町楠甫	土石流	○	○	熊本県告示第313号	平成29年3月31日	
3151	衛生センター-1	(523-1-001-1)	天草市	有明町楠甫	急傾斜地の崩壊	○	○	熊本県告示第314号	平成29年3月31日	
3152	衛生センター-2	(523-1-001-2)	天草市	有明町楠甫	急傾斜地の崩壊	○	○	熊本県告示第314号	平成29年3月31日	
3153	衛生センター-3	(523-1-001-3)	天草市	有明町楠甫	急傾斜地の崩壊	○	○	熊本県告示第314号	平成29年3月31日	
3154	衛生センター-4	(523-1-001-4)	天草市	有明町楠甫	急傾斜地の崩壊	○	○	熊本県告示第314号	平成29年3月31日	
3155	衛生センター-5	(523-1-001-5)	天草市	有明町楠甫	急傾斜地の崩壊	○	○	熊本県告示第314号	平成29年3月31日	
3156	江の浦-1	(523-1-011-1)	天草市	有明町楠甫	急傾斜地の崩壊	○	○	熊本県告示第314号	平成29年3月31日	
3157	江の浦-3	(523-1-011-3)	天草市	有明町楠甫	急傾斜地の崩壊	○	○	熊本県告示第314号	平成29年3月31日	
3158	山浦(1)-1	(523-1-013-1)	天草市	有明町楠甫	急傾斜地の崩壊	○	○	熊本県告示第314号	平成29年3月31日	
3159	山浦(1)-3	(523-1-013-3)	天草市	有明町楠甫	急傾斜地の崩壊	○	○	熊本県告示第314号	平成29年3月31日	
3160	山浦(2)-1	(523-1-014-1)	天草市	有明町楠甫	急傾斜地の崩壊	○	○	熊本県告示第314号	平成29年3月31日	
3161	山浦(2)-3	(523-1-014-3)	天草市	有明町楠甫	急傾斜地の崩壊	○	○	熊本県告示第314号	平成29年3月31日	
3162	仏崎観音	(523-2-026)	天草市	有明町楠甫	急傾斜地の崩壊	○	○	熊本県告示第314号	平成29年3月31日	
3163	黒洲2	(523-2-028)	天草市	有明町楠甫	急傾斜地の崩壊	○	○	熊本県告示第314号	平成29年3月31日	
3164	黒洲3	(523-2-029)	天草市	有明町楠甫	急傾斜地の崩壊	○	○	熊本県告示第314号	平成29年3月31日	
3165	黒洲4	(523-2-030)	天草市	有明町楠甫	急傾斜地の崩壊	○	○	熊本県告示第314号	平成29年3月31日	
3166	黒洲5	(523-2-031)	天草市	有明町楠甫	急傾斜地の崩壊	○	○	熊本県告示第314号	平成29年3月31日	
3167	楠甫公民館北	(523-2-034)	天草市	有明町楠甫	急傾斜地の崩壊	○	○	熊本県告示第314号	平成29年3月31日	

土砂災害警戒区域指定一覧

	区域名 (番号)	市町村		自然現象 の種類	土砂災害警戒区域等		告示番号	告示年月日	備考	
		市町村名	町・大字		警戒	特別警戒				
3168	下村5-2	(523-2-045-2)	天草市	有明町楠甫	急傾斜地の崩壊	○	○	熊本県告示第314号	平成29年3月31日	
3169	杉の浦	(523-2-149)	天草市	有明町楠甫	急傾斜地の崩壊	○	○	熊本県告示第314号	平成29年3月31日	
3170	里(上)	(532-2-014)	天草市	天草町大江	土石流	○	○	熊本県告示第315号	平成29年3月31日	
3171	西	(532-1-028)	天草市	天草町大江	土石流	○	○	熊本県告示第316号	平成29年3月31日	
3172	大迫川	(532-1-029)	天草市	天草町大江	土石流	○	○	熊本県告示第316号	平成29年3月31日	
3173	田淵(B)-1	(532-1-040-1)	天草市	天草町大江	急傾斜地の崩壊	○	○	熊本県告示第316号	平成29年3月31日	
3174	田淵(B)-2	(532-1-040-2)	天草市	天草町大江	急傾斜地の崩壊	○	○	熊本県告示第316号	平成29年3月31日	
3175	田淵(B)-3	(532-1-040-3)	天草市	天草町大江	急傾斜地の崩壊	○	○	熊本県告示第316号	平成29年3月31日	
3176	田淵(B)-4	(532-1-040-4)	天草市	天草町大江	急傾斜地の崩壊	○	○	熊本県告示第316号	平成29年3月31日	
3177	田淵(B)-5	(532-1-040-5)	天草市	天草町大江	急傾斜地の崩壊	○	○	熊本県告示第316号	平成29年3月31日	
3178	田淵(B)-6	(532-1-040-6)	天草市	天草町大江	急傾斜地の崩壊	○	○	熊本県告示第316号	平成29年3月31日	
3179	西-1	(532-1-042-1)	天草市	天草町大江	急傾斜地の崩壊	○	○	熊本県告示第316号	平成29年3月31日	
3180	西-2	(532-1-042-2)	天草市	天草町大江	急傾斜地の崩壊	○	○	熊本県告示第316号	平成29年3月31日	
3181	西-3	(532-1-042-3)	天草市	天草町大江	急傾斜地の崩壊	○	○	熊本県告示第316号	平成29年3月31日	
3182	西-4	(532-1-042-4)	天草市	天草町大江	急傾斜地の崩壊	○	○	熊本県告示第316号	平成29年3月31日	
3183	西-5	(532-1-042-5)	天草市	天草町大江	急傾斜地の崩壊	○	○	熊本県告示第316号	平成29年3月31日	
3184	西-6	(532-1-042-6)	天草市	天草町大江	急傾斜地の崩壊	○	○	熊本県告示第316号	平成29年3月31日	
3185	桑鶴-1	(532-1-043-1)	天草市	天草町大江	急傾斜地の崩壊	○	○	熊本県告示第316号	平成29年3月31日	
3186	桑鶴-2	(532-1-043-2)	天草市	天草町大江	急傾斜地の崩壊	○	○	熊本県告示第316号	平成29年3月31日	
3187	桑鶴-3	(532-1-043-3)	天草市	天草町大江	急傾斜地の崩壊	○	○	熊本県告示第316号	平成29年3月31日	
3188	桑鶴-4	(532-1-043-4)	天草市	天草町大江	急傾斜地の崩壊	○	○	熊本県告示第316号	平成29年3月31日	
3189	桑鶴-5	(532-1-043-5)	天草市	天草町大江	急傾斜地の崩壊	○	○	熊本県告示第316号	平成29年3月31日	
3190	桑鶴-6	(532-1-043-6)	天草市	天草町大江	急傾斜地の崩壊	○	○	熊本県告示第316号	平成29年3月31日	
3191	浜里-1	(532-1-044-1)	天草市	天草町大江	急傾斜地の崩壊	○	○	熊本県告示第316号	平成29年3月31日	
3192	浜里-2	(532-1-044-2)	天草市	天草町大江	急傾斜地の崩壊	○	○	熊本県告示第316号	平成29年3月31日	
3193	浜里-3	(532-1-044-3)	天草市	天草町大江	急傾斜地の崩壊	○	○	熊本県告示第316号	平成29年3月31日	
3194	新田-1	(532-1-045-1)	天草市	天草町大江	急傾斜地の崩壊	○	○	熊本県告示第316号	平成29年3月31日	
3195	新田-2	(532-1-045-2)	天草市	天草町大江	急傾斜地の崩壊	○	○	熊本県告示第316号	平成29年3月31日	
3196	新田-3	(532-1-045-3)	天草市	天草町大江	急傾斜地の崩壊	○	○	熊本県告示第316号	平成29年3月31日	
3197	横浜	(532-1-046)	天草市	天草町大江	急傾斜地の崩壊	○	○	熊本県告示第316号	平成29年3月31日	
3198	越崎(里1)-1	(532-2-035-1)	天草市	天草町大江	急傾斜地の崩壊	○	○	熊本県告示第316号	平成29年3月31日	
3199	越崎(里1)-2	(532-2-035-2)	天草市	天草町大江	急傾斜地の崩壊	○	○	熊本県告示第316号	平成29年3月31日	
3200	越崎(里1)-3	(532-2-035-3)	天草市	天草町大江	急傾斜地の崩壊	○	○	熊本県告示第316号	平成29年3月31日	
3201	越崎(里1)-4	(532-2-035-4)	天草市	天草町大江	急傾斜地の崩壊	○	○	熊本県告示第316号	平成29年3月31日	
3202	越崎(里1)-5	(532-2-035-5)	天草市	天草町大江	急傾斜地の崩壊	○	○	熊本県告示第316号	平成29年3月31日	
3203	越崎(里1)-6	(532-2-035-6)	天草市	天草町大江	急傾斜地の崩壊	○	○	熊本県告示第316号	平成29年3月31日	
3204	越崎(里1)-7	(532-2-035-7)	天草市	天草町大江	急傾斜地の崩壊	○	○	熊本県告示第316号	平成29年3月31日	
3205	越崎(里1)-8	(532-2-035-8)	天草市	天草町大江	急傾斜地の崩壊	○	○	熊本県告示第316号	平成29年3月31日	
3206	越崎(里1)-9	(532-2-035-9)	天草市	天草町大江	急傾斜地の崩壊	○	○	熊本県告示第316号	平成29年3月31日	
3207	下毛-1	(523-1-018-1)	天草市	有明町楠甫	急傾斜地の崩壊	○	○	熊本県告示第317号	平成29年3月31日	
3208	下毛-2	(523-1-018-2)	天草市	有明町楠甫	急傾斜地の崩壊	○	○	熊本県告示第317号	平成29年3月31日	
3209	赤岩(2)-1	(523-1-020-1)	天草市	有明町大浦	急傾斜地の崩壊	○	○	熊本県告示第317号	平成29年3月31日	
3210	赤岩(2)-2	(523-1-020-2)	天草市	有明町大浦	急傾斜地の崩壊	○	○	熊本県告示第317号	平成29年3月31日	
3211	神の元-1	(523-1-021-1)	天草市	有明町大浦	急傾斜地の崩壊	○	○	熊本県告示第317号	平成29年3月31日	
3212	神の元-2	(523-1-021-2)	天草市	有明町大浦	急傾斜地の崩壊	○	○	熊本県告示第317号	平成29年3月31日	
3213	大楠小学校前2	(523-1-023)	天草市	有明町大浦	急傾斜地の崩壊	○	○	熊本県告示第317号	平成29年3月31日	
3214	大楠小学校前	(523-1-001(人))	天草市	有明町大浦	急傾斜地の崩壊	○	○	熊本県告示第317号	平成29年3月31日	
3215	大間崎3	(523-2-009)	天草市	有明町大浦	急傾斜地の崩壊	○	○	熊本県告示第317号	平成29年3月31日	
3216	大楠小学校前3	(523-2-010)	天草市	有明町大浦	急傾斜地の崩壊	○	○	熊本県告示第317号	平成29年3月31日	
3217	小畦橋	(523-2-012)	天草市	有明町大浦	急傾斜地の崩壊	○	○	熊本県告示第317号	平成29年3月31日	
3218	西迫谷	(523-2-013)	天草市	有明町赤崎	土石流	○	○	熊本県告示第318号	平成29年3月31日	
3219	上津浦永田-1	(523-1-055-1)	天草市	有明町上津浦	急傾斜地の崩壊	○	○	熊本県告示第319号	平成29年3月31日	
3220	上津浦永田-2	(523-1-055-2)	天草市	有明町上津浦	急傾斜地の崩壊	○	○	熊本県告示第319号	平成29年3月31日	
3221	大野	(523-2-061)	天草市	有明町赤崎	急傾斜地の崩壊	○	○	熊本県告示第319号	平成29年3月31日	
3222	下津江5	(523-2-077)	天草市	有明町上津浦	急傾斜地の崩壊	○	○	熊本県告示第319号	平成29年3月31日	
3223	下津江6	(523-2-078)	天草市	有明町上津浦	急傾斜地の崩壊	○	○	熊本県告示第319号	平成29年3月31日	
3224	前大野1	(523-2-079)	天草市	有明町上津浦	急傾斜地の崩壊	○	○	熊本県告示第319号	平成29年3月31日	
3225	前大野2-1	(523-2-080-1)	天草市	有明町上津浦	急傾斜地の崩壊	○	○	熊本県告示第319号	平成29年3月31日	
3226	前大野2-2	(523-2-080-2)	天草市	有明町上津浦	急傾斜地の崩壊	○	○	熊本県告示第319号	平成29年3月31日	
3227	美ノ越1	(523-2-081)	天草市	有明町上津浦	急傾斜地の崩壊	○	○	熊本県告示第319号	平成29年3月31日	
3228	美ノ越2-1	(523-2-082-1)	天草市	有明町上津浦	急傾斜地の崩壊	○	○	熊本県告示第319号	平成29年3月31日	
3229	美ノ越2-2	(523-2-082-2)	天草市	有明町上津浦	急傾斜地の崩壊	○	○	熊本県告示第319号	平成29年3月31日	
3230	美ノ越3-1	(523-2-083-1)	天草市	有明町上津浦	急傾斜地の崩壊	○	○	熊本県告示第319号	平成29年3月31日	
3231	美ノ越3-2	(523-2-083-2)	天草市	有明町上津浦	急傾斜地の崩壊	○	○	熊本県告示第319号	平成29年3月31日	
3232	上津浦永田-1	(523-2-084-1)	天草市	有明町上津浦	急傾斜地の崩壊	○	○	熊本県告示第319号	平成29年3月31日	
3233	上津浦永田-1-2	(523-2-084-2)	天草市	有明町上津浦	急傾斜地の崩壊	○	○	熊本県告示第319号	平成29年3月31日	
3234	美ノ越4	(523-2-085)	天草市	有明町上津浦	急傾斜地の崩壊	○	○	熊本県告示第319号	平成29年3月31日	
3235	山浦川1	(523-2-010)	天草市	有明町大浦	土石流	○	○	熊本県告示第320号	平成29年3月31日	
3236	天草東高校-1	(523-1-031-1)	天草市	有明町大浦	急傾斜地の崩壊	○	○	熊本県告示第321号	平成29年3月31日	
3237	天草東高校-2	(523-1-031-2)	天草市	有明町大浦	急傾斜地の崩壊	○	○	熊本県告示第321号	平成29年3月31日	
3238	勢溜	(523-1-032)	天草市	有明町大浦	急傾斜地の崩壊	○	○	熊本県告示第321号	平成29年3月31日	
3239	大浦漁港1	(523-2-001)	天草市	有明町大浦	急傾斜地の崩壊	○	○	熊本県告示第321号	平成29年3月31日	
3240	大浦漁港2-1	(523-2-002-1)	天草市	有明町大浦	急傾斜地の崩壊	○	○	熊本県告示第321号	平成29年3月31日	
3241	大浦漁港2-2	(523-2-002-2)	天草市	有明町大浦	急傾斜地の崩壊	○	○	熊本県告示第321号	平成29年3月31日	
3242	山浦1-1	(523-2-003-1)	天草市	有明町大浦	急傾斜地の崩壊	○	○	熊本県告示第321号	平成29年3月31日	
3243	山浦1-2	(523-2-003-2)	天草市	有明町大浦	急傾斜地の崩壊	○	○	熊本県告示第321号	平成29年3月31日	
3244	山浦1-3	(523-2-003-3)	天草市	有明町大浦	急傾斜地の崩壊	○	○	熊本県告示第321号	平成29年3月31日	
3245	山浦2-1	(523-2-004-1)	天草市	有明町大浦	急傾斜地の崩壊	○	○	熊本県告示第321号	平成29年3月31日	
3246	山浦2-2	(523-2-004-2)	天草市	有明町大浦	急傾斜地の崩壊	○	○	熊本県告示第321号	平成29年3月31日	
3247	山浦3	(523-2-005)	天草市	有明町大浦	急傾斜地の崩壊	○	○	熊本県告示第321号	平成29年3月31日	
3248	大浦1	(523-2-006)	天草市	有明町大浦	急傾斜地の崩壊	○	○	熊本県告示第321号	平成29年3月31日	
3249	峰平(松下川)	(532-1-026)	天草市	天草町高浜南	土石流	○	○	熊本県告示第322号	平成29年3月31日	
3250	一ノ瀬	(533-2-020)	天草市	河浦町新合	土石流	○	○	熊本県告示第322号	平成29年3月31日	
3251	平床(下)	(533-2-030)	天草市	河浦町新合	土石流	○	○	熊本県告示第322号	平成29年3月31日	

土砂災害警戒区域指定一覧

	区域名 (番号)		市町村		自然現象の種類	土砂災害警戒区域等		告示番号	告示年月日	備考
	区域名	(番号)	市町村名	町・大字		警戒	特別警戒			
3252	白木河内(白木河内1)	(532-1-025)	天草市	天草町高浜南	土石流	○	○	熊本県告示第323号	平成29年3月31日	
3253	白木河内(白木河内2)	(532-2-012)	天草市	天草町高浜南	土石流	○	○	熊本県告示第323号	平成29年3月31日	
3254	下平床	(533-1-027)	天草市	河浦町新合	土石流	○	○	熊本県告示第323号	平成29年3月31日	
3255	倉谷(1)	(533-2-007)	天草市	河浦町今田	土石流	○	○	熊本県告示第323号	平成29年3月31日	
3256	倉谷(2)	(533-2-008)	天草市	河浦町今田	土石流	○	○	熊本県告示第323号	平成29年3月31日	
3257	今村(1)	(533-2-009)	天草市	河浦町今田	土石流	○	○	熊本県告示第323号	平成29年3月31日	
3258	山口	(533-2-014)	天草市	河浦町今田	土石流	○	○	熊本県告示第323号	平成29年3月31日	
3259	今村(2)	(533-2-015)	天草市	河浦町今田	土石流	○	○	熊本県告示第323号	平成29年3月31日	
3260	平山川	(533-2-016)	天草市	河浦町今田	土石流	○	○	熊本県告示第323号	平成29年3月31日	
3261	小塚(1)	(533-2-017)	天草市	河浦町新合	土石流	○	○	熊本県告示第323号	平成29年3月31日	
3262	小塚(2)	(533-2-018)	天草市	河浦町新合	土石流	○	○	熊本県告示第323号	平成29年3月31日	
3263	小塚(3)	(533-2-019)	天草市	河浦町新合	土石流	○	○	熊本県告示第323号	平成29年3月31日	
3264	平床(上)	(533-2-029)	天草市	河浦町新合	土石流	○	○	熊本県告示第323号	平成29年3月31日	
3265	白木河内	(532-1-024)	天草市	天草町高浜南	急傾斜地の崩壊	○	○	熊本県告示第323号	平成29年3月31日	
3266	乙-1	(532-1-025-1)	天草市	天草町高浜南	急傾斜地の崩壊	○	○	熊本県告示第323号	平成29年3月31日	
3267	乙-2	(532-1-025-2)	天草市	天草町高浜南	急傾斜地の崩壊	○	○	熊本県告示第323号	平成29年3月31日	
3268	乙-3	(532-1-025-3)	天草市	天草町高浜南	急傾斜地の崩壊	○	○	熊本県告示第323号	平成29年3月31日	
3269	乙-4	(532-1-025-4)	天草市	天草町高浜南	急傾斜地の崩壊	○	○	熊本県告示第323号	平成29年3月31日	
3270	乙-5	(532-1-025-5)	天草市	天草町高浜南	急傾斜地の崩壊	○	○	熊本県告示第323号	平成29年3月31日	
3271	松下(A)	(532-1-026)	天草市	天草町高浜南	急傾斜地の崩壊	○	○	熊本県告示第323号	平成29年3月31日	
3272	松下(B)	(532-1-027)	天草市	天草町高浜南	急傾斜地の崩壊	○	○	熊本県告示第323号	平成29年3月31日	
3273	上河内	(532-1-028)	天草市	天草町高浜南	急傾斜地の崩壊	○	○	熊本県告示第323号	平成29年3月31日	
3274	白木河内3-1	(532-2-029-1)	天草市	天草町高浜南	急傾斜地の崩壊	○	○	熊本県告示第323号	平成29年3月31日	
3275	白木河内3-2	(532-2-029-2)	天草市	天草町高浜南	急傾斜地の崩壊	○	○	熊本県告示第323号	平成29年3月31日	
3276	白木河内3-3	(532-2-029-3)	天草市	天草町高浜南	急傾斜地の崩壊	○	○	熊本県告示第323号	平成29年3月31日	
3277	平床南1-1	(533-1-011-1)	天草市	河浦町新合	急傾斜地の崩壊	○	○	熊本県告示第323号	平成29年3月31日	
3278	平床-1	(533-1-012-1)	天草市	河浦町新合	急傾斜地の崩壊	○	○	熊本県告示第323号	平成29年3月31日	
3279	今村南-1	(533-1-016-1)	天草市	河浦町今田	急傾斜地の崩壊	○	○	熊本県告示第323号	平成29年3月31日	
3280	山口橋北1	(533-2-018)	天草市	河浦町今田	急傾斜地の崩壊	○	○	熊本県告示第323号	平成29年3月31日	
3281	山口橋北2-1	(533-2-019-1)	天草市	河浦町今田	急傾斜地の崩壊	○	○	熊本県告示第323号	平成29年3月31日	
3282	市之瀬1	(533-2-054)	天草市	河浦町新合	急傾斜地の崩壊	○	○	熊本県告示第323号	平成29年3月31日	
3283	市之瀬2	(533-2-055)	天草市	河浦町新合	急傾斜地の崩壊	○	○	熊本県告示第323号	平成29年3月31日	
3284	小塚1	(533-2-056)	天草市	河浦町新合	急傾斜地の崩壊	○	○	熊本県告示第323号	平成29年3月31日	
3285	小塚2	(533-2-057)	天草市	河浦町新合	急傾斜地の崩壊	○	○	熊本県告示第323号	平成29年3月31日	
3286	小塚3-1	(533-2-058-1)	天草市	河浦町新合	急傾斜地の崩壊	○	○	熊本県告示第323号	平成29年3月31日	
3287	平床南2	(533-2-060)	天草市	河浦町新合	急傾斜地の崩壊	○	○	熊本県告示第323号	平成29年3月31日	
3288	平山橋東	(533-2-061)	天草市	河浦町今田	急傾斜地の崩壊	○	○	熊本県告示第323号	平成29年3月31日	
3289	倉谷1-1	(533-2-062-1)	天草市	河浦町今田	急傾斜地の崩壊	○	○	熊本県告示第323号	平成29年3月31日	
3290	倉谷2	(533-2-063)	天草市	河浦町今田	急傾斜地の崩壊	○	○	熊本県告示第323号	平成29年3月31日	
3291	倉谷3-1	(533-2-064-1)	天草市	河浦町今田	急傾斜地の崩壊	○	○	熊本県告示第323号	平成29年3月31日	
3292	益田1	(533-2-065)	天草市	河浦町今田	急傾斜地の崩壊	○	○	熊本県告示第323号	平成29年3月31日	
3293	益田2	(533-2-066)	天草市	河浦町今田	急傾斜地の崩壊	○	○	熊本県告示第323号	平成29年3月31日	
3294	益田3-1	(533-2-067-1)	天草市	河浦町今田	急傾斜地の崩壊	○	○	熊本県告示第323号	平成29年3月31日	
3295	益田4	(533-2-068)	天草市	河浦町今田	急傾斜地の崩壊	○	○	熊本県告示第323号	平成29年3月31日	
3296	益田5-1	(533-2-069-1)	天草市	河浦町今田	急傾斜地の崩壊	○	○	熊本県告示第323号	平成29年3月31日	
3297	町田川曲-1	(533-2-070-1)	天草市	河浦町今田	急傾斜地の崩壊	○	○	熊本県告示第323号	平成29年3月31日	
3298	上河内	(4)	天草市	天草町高浜南	地滑り	○	○	熊本県告示第324号	平成29年3月31日	
3299	久玉	(9)	天草市	久玉町	地滑り	○	○	熊本県告示第324号	平成29年3月31日	
3300	大多尾	(14)	天草市	新和町大多尾	地滑り	○	○	熊本県告示第324号	平成29年3月31日	
3301	恵美須崎	(15)	天草市	天草町高浜南	地滑り	○	○	熊本県告示第324号	平成29年3月31日	
3302	開田	(16)	天草市	有明町赤崎	地滑り	○	○	熊本県告示第324号	平成29年3月31日	
3303	横浦	(20)	天草市	御所浦町横浦	地滑り	○	○	熊本県告示第324号	平成29年3月31日	
3304	下津江	(23)	天草市	有明町上津浦	地滑り	○	○	熊本県告示第324号	平成29年3月31日	
3305	城山	(24)	天草市	本渡町下野、船之尾野、浜崎	地滑り	○	○	熊本県告示第324号	平成29年3月31日	
3306	西平	(34)	天草市	天草町高浜南、大江	地滑り	○	○	熊本県告示第324号	平成29年3月31日	
3307	須子	(36)	天草市	有明町須子	地滑り	○	○	熊本県告示第324号	平成29年3月31日	
3308	大矢崎	(38)	天草市	本渡町	地滑り	○	○	熊本県告示第324号	平成29年3月31日	
3309	楠甫	(39)	天草市	有明町楠甫	地滑り	○	○	熊本県告示第324号	平成29年3月31日	
3310	大島	(40)	天草市	五和町御領	地滑り	○	○	熊本県告示第324号	平成29年3月31日	
3311	中野々平	(53)	天草市	本渡町	地滑り	○	○	熊本県告示第324号	平成29年3月31日	
3312	峯平	(58)	天草市	天草町高浜南、高浜北	地滑り	○	○	熊本県告示第324号	平成29年3月31日	
3313	魚貴	(61)	天草市	魚貴町	地滑り	○	○	熊本県告示第324号	平成29年3月31日	
3314	横島	(74)	天草市	新和町大多尾	地滑り	○	○	熊本県告示第324号	平成29年3月31日	
3315	大地	(83)	天草市	戸宇土町	地滑り	○	○	熊本県告示第324号	平成29年3月31日	
3316	観音	(86)	天草市	楠甫町	地滑り	○	○	熊本県告示第324号	平成29年3月31日	
3317	嵐口	(117)	天草市	御所浦町御所浦	地滑り	○	○	熊本県告示第324号	平成29年3月31日	
3318	赤崎山浦A	(118)	天草市	有明町赤崎	地滑り	○	○	熊本県告示第324号	平成29年3月31日	
3319	赤崎山浦B	(119)	天草市	有明町赤崎	地滑り	○	○	熊本県告示第324号	平成29年3月31日	
3320	松の平	(124)	天草市	天草町下田北	地滑り	○	○	熊本県告示第324号	平成29年3月31日	
3321	第二江の浦谷	(523-2-003)	天草市	有明町楠甫	土石流	○	○	熊本県告示第349号	平成29年3月31日	
3322	江の浦谷	(523-1-003)	天草市	有明町楠甫	土石流	○	○	熊本県告示第350号	平成29年3月31日	
3323	井手の迫	(523-2-004)	天草市	有明町楠甫	土石流	○	○	熊本県告示第350号	平成29年3月31日	
3324	別当澤	(523-2-005)	天草市	有明町楠甫	土石流	○	○	熊本県告示第350号	平成29年3月31日	
3325	津留(1)-1	(533-1-024-1)	天草市	河浦町新合	土石流	○	○	熊本県告示第350号	平成29年3月31日	
3326	津留(2)	(533-1-025)	天草市	河浦町新合	土石流	○	○	熊本県告示第350号	平成29年3月31日	
3327	津留(3)	(533-1-026)	天草市	河浦町新合	土石流	○	○	熊本県告示第350号	平成29年3月31日	
3328	帯取	(533-2-021)	天草市	河浦町新合	土石流	○	○	熊本県告示第350号	平成29年3月31日	
3329	津留(5)-1	(533-2-022-1)	天草市	河浦町新合	土石流	○	○	熊本県告示第350号	平成29年3月31日	
3330	津留(4)	(533-2-023)	天草市	河浦町新合	土石流	○	○	熊本県告示第350号	平成29年3月31日	
3331	大丸(下)-1	(533-2-024-1)	天草市	河浦町新合	土石流	○	○	熊本県告示第350号	平成29年3月31日	
3332	大丸(上)-1	(533-2-025-1)	天草市	河浦町新合	土石流	○	○	熊本県告示第350号	平成29年3月31日	
3333	其河内(1)	(533-2-026)	天草市	河浦町立原	土石流	○	○	熊本県告示第350号	平成29年3月31日	
3334	其河内(2)	(533-2-027)	天草市	河浦町立原	土石流	○	○	熊本県告示第350号	平成29年3月31日	
3335	山川	(533-2-028)	天草市	河浦町新合	土石流	○	○	熊本県告示第350号	平成29年3月31日	

土砂災害警戒区域指定一覧

	区域名 (番号)		市町村		自然現象の種類	土砂災害警戒区域等		告示番号	告示年月日	備考
	区域名	(番号)	市町村名	町・大字		警戒	特別警戒			
3336	下村(1)-1	(523-1-009-1)	天草市	有明町楠甫	急傾斜地の崩壊	○	○	熊本県告示第350号	平成29年3月31日	
3337	下村(1)-2	(523-1-009-2)	天草市	有明町楠甫	急傾斜地の崩壊	○	○	熊本県告示第350号	平成29年3月31日	
3338	下村(1)-3	(523-1-009-3)	天草市	有明町楠甫	急傾斜地の崩壊	○	○	熊本県告示第350号	平成29年3月31日	
3339	下村(1)-4	(523-1-009-4)	天草市	有明町楠甫	急傾斜地の崩壊	○	○	熊本県告示第350号	平成29年3月31日	
3340	松島町境1-1	(523-2-039-1)	天草市	有明町楠甫	急傾斜地の崩壊	○	○	熊本県告示第350号	平成29年3月31日	
3341	松島町境1-2	(523-2-039-2)	天草市	有明町楠甫	急傾斜地の崩壊	○	○	熊本県告示第350号	平成29年3月31日	
3342	松島町境2	(523-2-040)	天草市	有明町楠甫	急傾斜地の崩壊	○	○	熊本県告示第350号	平成29年3月31日	
3343	松島町境3-1	(523-2-041-1)	天草市	有明町楠甫	急傾斜地の崩壊	○	○	熊本県告示第350号	平成29年3月31日	
3344	松島町境3-2	(523-2-041-2)	天草市	有明町楠甫	急傾斜地の崩壊	○	○	熊本県告示第350号	平成29年3月31日	
3345	松島町境3-3	(523-2-041-3)	天草市	有明町楠甫	急傾斜地の崩壊	○	○	熊本県告示第350号	平成29年3月31日	
3346	松島町境3-4	(523-2-041-4)	天草市	有明町楠甫	急傾斜地の崩壊	○	○	熊本県告示第350号	平成29年3月31日	
3347	江の浦1-1	(523-2-042-1)	天草市	有明町楠甫	急傾斜地の崩壊	○	○	熊本県告示第350号	平成29年3月31日	
3348	江の浦1-2	(523-2-042-2)	天草市	有明町楠甫	急傾斜地の崩壊	○	○	熊本県告示第350号	平成29年3月31日	
3349	江の浦2-1	(523-2-043-1)	天草市	有明町楠甫	急傾斜地の崩壊	○	○	熊本県告示第350号	平成29年3月31日	
3350	江の浦2-2	(523-2-043-2)	天草市	有明町楠甫	急傾斜地の崩壊	○	○	熊本県告示第350号	平成29年3月31日	
3351	美縄	(533-2-020)	天草市	河浦町立原	急傾斜地の崩壊	○	○	熊本県告示第350号	平成29年3月31日	
3352	立原橋北(立原橋北1)	(533-2-021)	天草市	河浦町立原	急傾斜地の崩壊	○	○	熊本県告示第350号	平成29年3月31日	
3353	立原橋北(立原橋北2)	(533-2-022)	天草市	河浦町立原	急傾斜地の崩壊	○	○	熊本県告示第350号	平成29年3月31日	
3354	立原公民館東-1	(533-2-023-1)	天草市	河浦町立原	急傾斜地の崩壊	○	○	熊本県告示第350号	平成29年3月31日	
3355	立原公民館北	(533-2-024)	天草市	河浦町立原	急傾斜地の崩壊	○	○	熊本県告示第350号	平成29年3月31日	
3356	立原公民館西-1	(533-2-025-1)	天草市	河浦町立原	急傾斜地の崩壊	○	○	熊本県告示第350号	平成29年3月31日	
3357	若宮神社東(若宮神社東1)	(533-2-026)	天草市	河浦町立原	急傾斜地の崩壊	○	○	熊本県告示第350号	平成29年3月31日	
3358	若宮神社東(若宮神社東2)	(533-2-027)	天草市	河浦町立原	急傾斜地の崩壊	○	○	熊本県告示第350号	平成29年3月31日	
3359	村迫奥1-1	(533-2-028-1)	天草市	河浦町立原	急傾斜地の崩壊	○	○	熊本県告示第350号	平成29年3月31日	
3360	村迫奥1(村迫奥2)	(533-2-029)	天草市	河浦町立原	急傾斜地の崩壊	○	○	熊本県告示第350号	平成29年3月31日	
3361	川端橋南	(533-2-034)	天草市	河浦町立原	急傾斜地の崩壊	○	○	熊本県告示第350号	平成29年3月31日	
3362	大丸1	(533-2-035)	天草市	河浦町新合	急傾斜地の崩壊	○	○	熊本県告示第350号	平成29年3月31日	
3363	津留北	(533-2-037)	天草市	河浦町新合	急傾斜地の崩壊	○	○	熊本県告示第350号	平成29年3月31日	
3364	津留	(533-2-038)	天草市	河浦町新合	急傾斜地の崩壊	○	○	熊本県告示第350号	平成29年3月31日	
3365	津留西-1	(533-2-039-1)	天草市	河浦町新合	急傾斜地の崩壊	○	○	熊本県告示第350号	平成29年3月31日	
3366	新合小学校東	(533-2-040)	天草市	河浦町新合	急傾斜地の崩壊	○	○	熊本県告示第350号	平成29年3月31日	
3367	山川1	(533-2-041)	天草市	河浦町新合	急傾斜地の崩壊	○	○	熊本県告示第350号	平成29年3月31日	
3368	山川2	(533-2-042)	天草市	河浦町新合	急傾斜地の崩壊	○	○	熊本県告示第350号	平成29年3月31日	
3369	十の原東	(533-2-043)	天草市	河浦町新合	急傾斜地の崩壊	○	○	熊本県告示第350号	平成29年3月31日	
3370	赤木-1	(533-2-044-1)	天草市	河浦町新合	急傾斜地の崩壊	○	○	熊本県告示第350号	平成29年3月31日	
3371	市之瀬南	(533-2-059)	天草市	河浦町新合	急傾斜地の崩壊	○	○	熊本県告示第350号	平成29年3月31日	
3372	下村	(523-1-002)	天草市	有明町楠甫	土石流	○	○	熊本県告示第351号	平成29年3月31日	
3373	中津浦谷	(523-1-004)	天草市	有明町楠甫	土石流	○	○	熊本県告示第351号	平成29年3月31日	
3374	中津浦	(523-2-006)	天草市	有明町楠甫	土石流	○	○	熊本県告示第351号	平成29年3月31日	
3375	中津浦(中津浦1)-1	(523-1-012-1)	天草市	有明町楠甫	急傾斜地の崩壊	○	○	熊本県告示第351号	平成29年3月31日	
3376	中津浦(中津浦1)-4	(523-1-012-4)	天草市	有明町楠甫	急傾斜地の崩壊	○	○	熊本県告示第351号	平成29年3月31日	
3377	楠浦公民館上-1	(523-1-008-1)	天草市	有明町楠甫	急傾斜地の崩壊	○	○	熊本県告示第352号	平成29年3月31日	
3378	楠浦公民館上-2	(523-1-008-2)	天草市	有明町楠甫	急傾斜地の崩壊	○	○	熊本県告示第352号	平成29年3月31日	
3379	下村(2)	(523-1-010)	天草市	有明町楠甫	急傾斜地の崩壊	○	○	熊本県告示第352号	平成29年3月31日	
3380	中津浦(中津浦1)-2	(523-1-012-2)	天草市	有明町楠甫	急傾斜地の崩壊	○	○	熊本県告示第352号	平成29年3月31日	
3381	中津浦(中津浦1)-3	(523-1-012-3)	天草市	有明町楠甫	急傾斜地の崩壊	○	○	熊本県告示第352号	平成29年3月31日	
3382	中津浦(中津浦1)-5	(523-1-012-5)	天草市	有明町楠甫	急傾斜地の崩壊	○	○	熊本県告示第352号	平成29年3月31日	
3383	中津浦(中津浦1)-6	(523-1-012-6)	天草市	有明町楠甫	急傾斜地の崩壊	○	○	熊本県告示第352号	平成29年3月31日	
3384	下村1-1	(523-2-036-1)	天草市	有明町楠甫	急傾斜地の崩壊	○	○	熊本県告示第352号	平成29年3月31日	
3385	下村1-2	(523-2-036-2)	天草市	有明町楠甫	急傾斜地の崩壊	○	○	熊本県告示第352号	平成29年3月31日	
3386	下村2-1	(523-2-037-1)	天草市	有明町楠甫	急傾斜地の崩壊	○	○	熊本県告示第352号	平成29年3月31日	
3387	下村2-2	(523-2-037-2)	天草市	有明町楠甫	急傾斜地の崩壊	○	○	熊本県告示第352号	平成29年3月31日	
3388	下村3	(523-2-038)	天草市	有明町楠甫	急傾斜地の崩壊	○	○	熊本県告示第352号	平成29年3月31日	
3389	中津浦(中津浦2)	(523-2-046)	天草市	有明町楠甫	急傾斜地の崩壊	○	○	熊本県告示第352号	平成29年3月31日	
3390	椎場(上)	(209-1-047)	天草市	二浦町	土石流	○	○	熊本県告示第353号	平成29年3月31日	
3391	軍ヶ浦(8)	(532-1-037)	天草市	天草町大江軍浦	土石流	○	○	熊本県告示第353号	平成29年3月31日	
3392	早浦(中)	(209-1-039)	天草市	二浦町	土石流	○	○	熊本県告示第354号	平成29年3月31日	
3393	早浦第一	(209-1-040)	天草市	二浦町	土石流	○	○	熊本県告示第354号	平成29年3月31日	
3394	早浦(上)	(209-1-041)	天草市	二浦町	土石流	○	○	熊本県告示第354号	平成29年3月31日	
3395	早浦(下)	(209-1-042)	天草市	二浦町	土石流	○	○	熊本県告示第354号	平成29年3月31日	
3396	亀浦(上)	(209-1-045)	天草市	二浦町	土石流	○	○	熊本県告示第354号	平成29年3月31日	
3397	亀浦(下)	(209-1-046)	天草市	二浦町	土石流	○	○	熊本県告示第354号	平成29年3月31日	
3398	白石	(209-2-006)	天草市	二浦町	土石流	○	○	熊本県告示第354号	平成29年3月31日	
3399	太田(西)	(209-2-009)	天草市	二浦町	土石流	○	○	熊本県告示第354号	平成29年3月31日	
3400	太田(東)	(209-2-010)	天草市	二浦町	土石流	○	○	熊本県告示第354号	平成29年3月31日	
3401	出河内	(209-2-011)	天草市	二浦町	土石流	○	○	熊本県告示第354号	平成29年3月31日	
3402	椎場第一	(209-2-012)	天草市	二浦町	土石流	○	○	熊本県告示第354号	平成29年3月31日	
3403	椎場第二	(209-2-013)	天草市	二浦町	土石流	○	○	熊本県告示第354号	平成29年3月31日	
3404	軍ヶ浦(7)	(532-1-036)	天草市	天草町大江軍浦	土石流	○	○	熊本県告示第354号	平成29年3月31日	
3405	軍ヶ浦(10)	(532-2-017)	天草市	天草町大江軍浦	土石流	○	○	熊本県告示第354号	平成29年3月31日	
3406	軍ヶ浦上	(532-2-018)	天草市	天草町大江軍浦	土石流	○	○	熊本県告示第354号	平成29年3月31日	
3407	軍ヶ浦下	(532-2-019)	天草市	天草町大江軍浦	土石流	○	○	熊本県告示第354号	平成29年3月31日	
3408	白石	(209-1-086)	天草市	二浦町	急傾斜地の崩壊	○	○	熊本県告示第354号	平成29年3月31日	
3409	早浦(A)	(209-1-087)	天草市	二浦町	急傾斜地の崩壊	○	○	熊本県告示第354号	平成29年3月31日	
3410	二浦郵便局上	(209-1-088)	天草市	二浦町	急傾斜地の崩壊	○	○	熊本県告示第354号	平成29年3月31日	
3411	早浦(B)-1	(209-1-089-1)	天草市	二浦町	急傾斜地の崩壊	○	○	熊本県告示第354号	平成29年3月31日	
3412	亀浦1	(209-1-005(人))	天草市	二浦町	急傾斜地の崩壊	○	○	熊本県告示第354号	平成29年3月31日	
3413	太田	(209-2-001)	天草市	二浦町	急傾斜地の崩壊	○	○	熊本県告示第354号	平成29年3月31日	
3414	上出河内	(209-2-002)	天草市	二浦町	急傾斜地の崩壊	○	○	熊本県告示第354号	平成29年3月31日	
3415	中出河内-1	(209-2-003-1)	天草市	二浦町	急傾斜地の崩壊	○	○	熊本県告示第354号	平成29年3月31日	
3416	亀浦2-1	(209-2-004-1)	天草市	二浦町	急傾斜地の崩壊	○	○	熊本県告示第354号	平成29年3月31日	
3417	白石1	(209-2-006)	天草市	二浦町	急傾斜地の崩壊	○	○	熊本県告示第354号	平成29年3月31日	
3418	白石2-1	(209-2-007-1)	天草市	二浦町	急傾斜地の崩壊	○	○	熊本県告示第354号	平成29年3月31日	
3419	中山	(209-2-043)	天草市	二浦町	急傾斜地の崩壊	○	○	熊本県告示第354号	平成29年3月31日	

土砂災害警戒区域指定一覧

	区域名 (番号)		市町村		自然現象 の種類	土砂災害警戒区域等		告示番号	告示年月日	備考
			市町村名	町・大字		警戒	特別警戒			
3420	早浦1	(209-2-044)	天草市	二浦町	急傾斜地の崩壊	○	○	熊本県告示第354号	平成29年3月31日	
3421	早浦2-1	(209-2-045-1)	天草市	二浦町	急傾斜地の崩壊	○	○	熊本県告示第354号	平成29年3月31日	
3422	早浦3	(209-2-046)	天草市	二浦町	急傾斜地の崩壊	○	○	熊本県告示第354号	平成29年3月31日	
3423	早浦4	(209-2-047)	天草市	二浦町	急傾斜地の崩壊	○	○	熊本県告示第354号	平成29年3月31日	
3424	椎葉	(209-2-131)	天草市	二浦町	急傾斜地の崩壊	○	○	熊本県告示第354号	平成29年3月31日	
3425	クバカバ	(209-2-003(人))	天草市	二浦町	急傾斜地の崩壊	○	○	熊本県告示第354号	平成29年3月31日	
3426	軍ヶ浦1-1	(532-1-050-1)	天草市	天草町大江軍浦	急傾斜地の崩壊	○	○	熊本県告示第354号	平成29年3月31日	
3427	軍ヶ浦1-2	(532-1-050-2)	天草市	天草町大江軍浦	急傾斜地の崩壊	○	○	熊本県告示第354号	平成29年3月31日	
3428	軍ヶ浦1-3	(532-1-050-3)	天草市	天草町大江軍浦	急傾斜地の崩壊	○	○	熊本県告示第354号	平成29年3月31日	
3429	軍ヶ浦1-4	(532-1-050-4)	天草市	天草町大江軍浦	急傾斜地の崩壊	○	○	熊本県告示第354号	平成29年3月31日	
3430	軍ヶ浦1-5	(532-1-050-5)	天草市	天草町大江軍浦	急傾斜地の崩壊	○	○	熊本県告示第354号	平成29年3月31日	
3431	軍ヶ浦B-1	(532-1-051-1)	天草市	天草町大江軍浦	急傾斜地の崩壊	○	○	熊本県告示第354号	平成29年3月31日	
3432	軍ヶ浦B-2	(532-1-051-2)	天草市	天草町大江軍浦	急傾斜地の崩壊	○	○	熊本県告示第354号	平成29年3月31日	
3433	軍ヶ浦A-1	(532-1-052-1)	天草市	天草町大江軍浦	急傾斜地の崩壊	○	○	熊本県告示第354号	平成29年3月31日	
3434	軍ヶ浦A-2	(532-1-052-2)	天草市	天草町大江軍浦	急傾斜地の崩壊	○	○	熊本県告示第354号	平成29年3月31日	
3435	軍ヶ浦A-3	(532-1-052-3)	天草市	天草町大江軍浦	急傾斜地の崩壊	○	○	熊本県告示第354号	平成29年3月31日	
3436	向辺田-1	(532-1-053-1)	天草市	天草町大江向	急傾斜地の崩壊	○	○	熊本県告示第354号	平成29年3月31日	
3437	軍ヶ浦2	(532-2-036)	天草市	天草町大江軍浦	急傾斜地の崩壊	○	○	熊本県告示第354号	平成29年3月31日	
3438	松林-1	(532-2-037-1)	天草市	天草町大江向	急傾斜地の崩壊	○	○	熊本県告示第354号	平成29年3月31日	
3439	宮迫-1	(532-2-038-1)	天草市	天草町大江向	急傾斜地の崩壊	○	○	熊本県告示第354号	平成29年3月31日	
3440	大庵	(532-2-008)	天草市	天草町高浜北	土石流	○	○	熊本県告示第355号	平成29年3月31日	
3441	白木川支川	(532-1-024)	天草市	天草町高浜南	土石流	○	○	熊本県告示第356号	平成29年3月31日	
3442	内野-1	(532-1-018-1)	天草市	天草町高浜北	急傾斜地の崩壊	○	○	熊本県告示第356号	平成29年3月31日	
3443	内野-2	(532-1-018-2)	天草市	天草町高浜北	急傾斜地の崩壊	○	○	熊本県告示第356号	平成29年3月31日	
3444	内野-3	(532-1-018-3)	天草市	天草町高浜北	急傾斜地の崩壊	○	○	熊本県告示第356号	平成29年3月31日	
3445	内野-4	(532-1-018-4)	天草市	天草町高浜北	急傾斜地の崩壊	○	○	熊本県告示第356号	平成29年3月31日	
3446	諏訪(B)-1	(532-1-020-1)	天草市	天草町高浜北	急傾斜地の崩壊	○	○	熊本県告示第356号	平成29年3月31日	
3447	諏訪(B)-2	(532-1-020-2)	天草市	天草町高浜北	急傾斜地の崩壊	○	○	熊本県告示第356号	平成29年3月31日	
3448	諏訪(B)-3	(532-1-020-3)	天草市	天草町高浜北	急傾斜地の崩壊	○	○	熊本県告示第356号	平成29年3月31日	
3449	諏訪(B)-4	(532-1-020-4)	天草市	天草町高浜北	急傾斜地の崩壊	○	○	熊本県告示第356号	平成29年3月31日	
3450	諏訪(B)-5	(532-1-020-5)	天草市	天草町高浜北	急傾斜地の崩壊	○	○	熊本県告示第356号	平成29年3月31日	
3451	諏訪(B)-6	(532-1-020-6)	天草市	天草町高浜北	急傾斜地の崩壊	○	○	熊本県告示第356号	平成29年3月31日	
3452	諏訪(B)-7	(532-1-020-7)	天草市	天草町高浜北	急傾斜地の崩壊	○	○	熊本県告示第356号	平成29年3月31日	
3453	峯平-1	(532-1-021-1)	天草市	天草町高浜南	急傾斜地の崩壊	○	○	熊本県告示第356号	平成29年3月31日	
3454	峯平-2	(532-1-021-2)	天草市	天草町高浜南	急傾斜地の崩壊	○	○	熊本県告示第356号	平成29年3月31日	
3455	峯平-3	(532-1-021-3)	天草市	天草町高浜南	急傾斜地の崩壊	○	○	熊本県告示第356号	平成29年3月31日	
3456	峯平-4	(532-1-021-4)	天草市	天草町高浜南	急傾斜地の崩壊	○	○	熊本県告示第356号	平成29年3月31日	
3457	峯平-5	(532-1-021-5)	天草市	天草町高浜南	急傾斜地の崩壊	○	○	熊本県告示第356号	平成29年3月31日	
3458	峯平-6	(532-1-021-6)	天草市	天草町高浜南	急傾斜地の崩壊	○	○	熊本県告示第356号	平成29年3月31日	
3459	峯平-7	(532-1-021-7)	天草市	天草町高浜南	急傾斜地の崩壊	○	○	熊本県告示第356号	平成29年3月31日	
3460	峯平-8	(532-1-021-8)	天草市	天草町高浜南	急傾斜地の崩壊	○	○	熊本県告示第356号	平成29年3月31日	
3461	諏訪(A)-1	(532-1-022-1)	天草市	天草町高浜北	急傾斜地の崩壊	○	○	熊本県告示第356号	平成29年3月31日	
3462	諏訪(A)-2	(532-1-022-2)	天草市	天草町高浜北	急傾斜地の崩壊	○	○	熊本県告示第356号	平成29年3月31日	
3463	諏訪(A)-3	(532-1-022-3)	天草市	天草町高浜北	急傾斜地の崩壊	○	○	熊本県告示第356号	平成29年3月31日	
3464	諏訪(A)-4	(532-1-022-4)	天草市	天草町高浜北	急傾斜地の崩壊	○	○	熊本県告示第356号	平成29年3月31日	
3465	諏訪(A)-5	(532-1-022-5)	天草市	天草町高浜北	急傾斜地の崩壊	○	○	熊本県告示第356号	平成29年3月31日	
3466	元向-1	(532-1-023-1)	天草市	天草町高浜南	急傾斜地の崩壊	○	○	熊本県告示第356号	平成29年3月31日	
3467	元向-2	(532-1-023-2)	天草市	天草町高浜南	急傾斜地の崩壊	○	○	熊本県告示第356号	平成29年3月31日	
3468	内野2-1	(532-2-027-1)	天草市	天草町高浜北	急傾斜地の崩壊	○	○	熊本県告示第356号	平成29年3月31日	
3469	内野2-2	(532-2-027-2)	天草市	天草町高浜北	急傾斜地の崩壊	○	○	熊本県告示第356号	平成29年3月31日	
3470	内野2-3	(532-2-027-3)	天草市	天草町高浜北	急傾斜地の崩壊	○	○	熊本県告示第356号	平成29年3月31日	
3471	白木河内2-1	(532-2-028-1)	天草市	天草町高浜南	急傾斜地の崩壊	○	○	熊本県告示第356号	平成29年3月31日	
3472	白木河内2-2	(532-2-028-2)	天草市	天草町高浜南	急傾斜地の崩壊	○	○	熊本県告示第356号	平成29年3月31日	
3473	白木河内2-3	(532-2-028-3)	天草市	天草町高浜南	急傾斜地の崩壊	○	○	熊本県告示第356号	平成29年3月31日	
3474	白木河内2-4	(532-2-028-4)	天草市	天草町高浜南	急傾斜地の崩壊	○	○	熊本県告示第356号	平成29年3月31日	
3475	白木河内2-5	(532-2-028-5)	天草市	天草町高浜南	急傾斜地の崩壊	○	○	熊本県告示第356号	平成29年3月31日	
3476	白木河内2-6	(532-2-028-6)	天草市	天草町高浜南	急傾斜地の崩壊	○	○	熊本県告示第356号	平成29年3月31日	
3477	庵河内1	(532-2-030)	天草市	天草町高浜北	急傾斜地の崩壊	○	○	熊本県告示第356号	平成29年3月31日	
3478	庵河内2	(532-2-031)	天草市	天草町高浜南	急傾斜地の崩壊	○	○	熊本県告示第356号	平成29年3月31日	
3479	庵河内3	(532-2-032)	天草市	天草町高浜南	急傾斜地の崩壊	○	○	熊本県告示第356号	平成29年3月31日	
3480	下町	(533-1-001)	天草市	河浦町崎津	土石流	○	○	熊本県告示第357号	平成29年3月31日	
3481	太良川	(533-1-013)	天草市	河浦町今富	土石流	○	○	熊本県告示第357号	平成29年3月31日	
3482	太良川(2)	(533-1-014)	天草市	河浦町今富	土石流	○	○	熊本県告示第357号	平成29年3月31日	
3483	太良川(4)	(533-1-016)	天草市	河浦町今富	土石流	○	○	熊本県告示第357号	平成29年3月31日	
3484	湍(下)	(533-2-002)	天草市	河浦町崎津・今富	土石流	○	○	熊本県告示第357号	平成29年3月31日	
3485	内山-3	(532-2-003-3)	天草市	天草町下田北	急傾斜地の崩壊	○	○	熊本県告示第357号	平成29年3月31日	
3486	内山-4	(532-2-003-4)	天草市	天草町下田北	急傾斜地の崩壊	○	○	熊本県告示第357号	平成29年3月31日	
3487	奥山谷-4	(532-2-005-4)	天草市	天草町下田北	急傾斜地の崩壊	○	○	熊本県告示第357号	平成29年3月31日	
3488	下田北-1	(532-1-010)	天草市	天草町下田北	土石流	○	○	熊本県告示第358号	平成29年3月31日	
3489	山川	(532-1-011)	天草市	天草町下田北	土石流	○	○	熊本県告示第358号	平成29年3月31日	
3490	下田北-2	(532-1-012)	天草市	天草町下田北	土石流	○	○	熊本県告示第358号	平成29年3月31日	
3491	崎津(下)(崎津(下))	(533-1-002)	天草市	河浦町崎津	土石流	○	○	熊本県告示第358号	平成29年3月31日	
3492	向江(上)	(533-1-010)	天草市	河浦町崎津	土石流	○	○	熊本県告示第358号	平成29年3月31日	
3493	向江(下)	(533-1-011)	天草市	河浦町崎津	土石流	○	○	熊本県告示第358号	平成29年3月31日	
3494	小島(1)	(533-1-012)	天草市	河浦町今富	土石流	○	○	熊本県告示第358号	平成29年3月31日	
3495	太良川(3)	(533-1-015)	天草市	河浦町今富	土石流	○	○	熊本県告示第358号	平成29年3月31日	
3496	番所の鼻	(533-2-001)	天草市	河浦町崎津	土石流	○	○	熊本県告示第358号	平成29年3月31日	
3497	下田町民センター-1	(532-1-006-1)	天草市	天草町下田北	急傾斜地の崩壊	○	○	熊本県告示第358号	平成29年3月31日	
3498	下田町民センター-2	(532-1-006-2)	天草市	天草町下田北	急傾斜地の崩壊	○	○	熊本県告示第358号	平成29年3月31日	
3499	下田町民センター-3	(532-1-006-3)	天草市	天草町下田北	急傾斜地の崩壊	○	○	熊本県告示第358号	平成29年3月31日	
3500	宮の本	(532-1-008)	天草市	天草町下田北	急傾斜地の崩壊	○	○	熊本県告示第358号	平成29年3月31日	
3501	浜平1-1	(532-2-001-1)	天草市	天草町下田北	急傾斜地の崩壊	○	○	熊本県告示第358号	平成29年3月31日	
3502	浜平1-2	(532-2-001-2)	天草市	天草町下田北	急傾斜地の崩壊	○	○	熊本県告示第358号	平成29年3月31日	
3503	浜平1-3	(532-2-001-3)	天草市	天草町下田北	急傾斜地の崩壊	○	○	熊本県告示第358号	平成29年3月31日	

土砂災害警戒区域指定一覧

	区域名 (番号)	市町村		自然現象 の種類	土砂災害警戒区域等		告示番号	告示年月日	備考	
		市町村名	町・大字		警戒	特別警戒				
3504	浜平1-4	(532-2-001-4)	天草市	天草町下田北	急傾斜地の崩壊	○	○	熊本県告示第358号	平成29年3月31日	
3505	浜平1-5	(532-2-001-5)	天草市	天草町下田北	急傾斜地の崩壊	○	○	熊本県告示第358号	平成29年3月31日	
3506	浜平1-6	(532-2-001-6)	天草市	天草町下田北	急傾斜地の崩壊	○	○	熊本県告示第358号	平成29年3月31日	
3507	浜平1-7	(532-2-001-7)	天草市	天草町下田北	急傾斜地の崩壊	○	○	熊本県告示第358号	平成29年3月31日	
3508	浜平1-8	(532-2-001-8)	天草市	天草町下田北	急傾斜地の崩壊	○	○	熊本県告示第358号	平成29年3月31日	
3509	浜平1-9	(532-2-001-9)	天草市	天草町下田北	急傾斜地の崩壊	○	○	熊本県告示第358号	平成29年3月31日	
3510	浜平2-1	(532-2-002-1)	天草市	天草町下田北	急傾斜地の崩壊	○	○	熊本県告示第358号	平成29年3月31日	
3511	浜平2-2	(532-2-002-2)	天草市	天草町下田北	急傾斜地の崩壊	○	○	熊本県告示第358号	平成29年3月31日	
3512	内山-1	(532-2-003-1)	天草市	天草町下田北	急傾斜地の崩壊	○	○	熊本県告示第358号	平成29年3月31日	
3513	内山-2	(532-2-003-2)	天草市	天草町下田北	急傾斜地の崩壊	○	○	熊本県告示第358号	平成29年3月31日	
3514	内山-5	(532-2-003-5)	天草市	天草町下田北	急傾斜地の崩壊	○	○	熊本県告示第358号	平成29年3月31日	
3515	内山-6	(532-2-003-6)	天草市	天草町下田北	急傾斜地の崩壊	○	○	熊本県告示第358号	平成29年3月31日	
3516	内山-7	(532-2-003-7)	天草市	天草町下田北	急傾斜地の崩壊	○	○	熊本県告示第358号	平成29年3月31日	
3517	内山-8	(532-2-003-8)	天草市	天草町下田北	急傾斜地の崩壊	○	○	熊本県告示第358号	平成29年3月31日	
3518	内山-9	(532-2-003-9)	天草市	天草町下田北	急傾斜地の崩壊	○	○	熊本県告示第358号	平成29年3月31日	
3519	内山-10	(532-2-003-10)	天草市	天草町下田北	急傾斜地の崩壊	○	○	熊本県告示第358号	平成29年3月31日	
3520	内山-11	(532-2-003-11)	天草市	天草町下田北	急傾斜地の崩壊	○	○	熊本県告示第358号	平成29年3月31日	
3521	内山-12	(532-2-003-12)	天草市	天草町下田北	急傾斜地の崩壊	○	○	熊本県告示第358号	平成29年3月31日	
3522	内山-13	(532-2-003-13)	天草市	天草町下田北	急傾斜地の崩壊	○	○	熊本県告示第358号	平成29年3月31日	
3523	松の平公民館上-1	(532-2-004-1)	天草市	天草町下田北	急傾斜地の崩壊	○	○	熊本県告示第358号	平成29年3月31日	
3524	松の平公民館上-2	(532-2-004-2)	天草市	天草町下田北	急傾斜地の崩壊	○	○	熊本県告示第358号	平成29年3月31日	
3525	松の平公民館上-3	(532-2-004-3)	天草市	天草町下田北	急傾斜地の崩壊	○	○	熊本県告示第358号	平成29年3月31日	
3526	奥山谷-1	(532-2-005-1)	天草市	天草町下田北	急傾斜地の崩壊	○	○	熊本県告示第358号	平成29年3月31日	
3527	奥山谷-2	(532-2-005-2)	天草市	天草町下田北	急傾斜地の崩壊	○	○	熊本県告示第358号	平成29年3月31日	
3528	奥山谷-3	(532-2-005-3)	天草市	天草町下田北	急傾斜地の崩壊	○	○	熊本県告示第358号	平成29年3月31日	
3529	奥山谷-5	(532-2-005-5)	天草市	天草町下田北	急傾斜地の崩壊	○	○	熊本県告示第358号	平成29年3月31日	
3530	奥山谷-6	(532-2-005-6)	天草市	天草町下田北・福浦木	急傾斜地の崩壊	○	○	熊本県告示第358号	平成29年3月31日	
3531	小島3区-1	(533-1-035-1)	天草市	河浦町今富	急傾斜地の崩壊	○	○	熊本県告示第358号	平成29年3月31日	
3532	小島中央-1	(533-1-036-1)	天草市	河浦町今富	急傾斜地の崩壊	○	○	熊本県告示第358号	平成29年3月31日	
3533	小島2区	(533-1-037)	天草市	河浦町今富	急傾斜地の崩壊	○	○	熊本県告示第358号	平成29年3月31日	
3534	月ヶ浦-1	(533-1-042-1)	天草市	河浦町崎津・今富	急傾斜地の崩壊	○	○	熊本県告示第358号	平成29年3月31日	
3535	向江-1	(533-1-043-1)	天草市	河浦町崎津	急傾斜地の崩壊	○	○	熊本県告示第358号	平成29年3月31日	
3536	向江-5	(533-1-043-5)	天草市	河浦町今富	急傾斜地の崩壊	○	○	熊本県告示第358号	平成29年3月31日	
3537	向江-6	(533-1-043-6)	天草市	河浦町今富	急傾斜地の崩壊	○	○	熊本県告示第358号	平成29年3月31日	
3538	崎津1区(崎津1区-1)	(533-1-044-1)	天草市	河浦町崎津	急傾斜地の崩壊	○	○	熊本県告示第358号	平成29年3月31日	
3539	崎津2区(崎津2区-1)	(533-1-045-1)	天草市	河浦町崎津	急傾斜地の崩壊	○	○	熊本県告示第358号	平成29年3月31日	
3540	小高浜-1	(533-1-046-1)	天草市	河浦町崎津	急傾斜地の崩壊	○	○	熊本県告示第358号	平成29年3月31日	
3541	大山-1	(533-2-078-1)	天草市	河浦町今富	急傾斜地の崩壊	○	○	熊本県告示第358号	平成29年3月31日	
3542	水越-1	(533-2-102-1)	天草市	河浦町今富	急傾斜地の崩壊	○	○	熊本県告示第358号	平成29年3月31日	
3543	水越-3	(533-2-102-3)	天草市	河浦町今富	急傾斜地の崩壊	○	○	熊本県告示第358号	平成29年3月31日	
3544	水越-4	(533-2-102-4)	天草市	河浦町今富	急傾斜地の崩壊	○	○	熊本県告示第358号	平成29年3月31日	
3545	水越-5	(533-2-102-5)	天草市	河浦町今富	急傾斜地の崩壊	○	○	熊本県告示第358号	平成29年3月31日	
3546	小島奥	(533-2-103)	天草市	河浦町今富	急傾斜地の崩壊	○	○	熊本県告示第358号	平成29年3月31日	
3547	小島神社上	(533-2-104)	天草市	河浦町今富	急傾斜地の崩壊	○	○	熊本県告示第358号	平成29年3月31日	
3548	梨木迫南	(533-2-108)	天草市	河浦町今富	急傾斜地の崩壊	○	○	熊本県告示第358号	平成29年3月31日	
3549	梨木迫南1-1	(533-2-109-1)	天草市	河浦町今富	急傾斜地の崩壊	○	○	熊本県告示第358号	平成29年3月31日	
3550	梨木迫南2-1	(533-2-110-1)	天草市	河浦町今富	急傾斜地の崩壊	○	○	熊本県告示第358号	平成29年3月31日	
3551	富津1	(533-2-111)	天草市	河浦町今富	急傾斜地の崩壊	○	○	熊本県告示第358号	平成29年3月31日	
3552	富津3	(533-2-112)	天草市	河浦町崎津・今富	急傾斜地の崩壊	○	○	熊本県告示第358号	平成29年3月31日	
3553	富津小学校西-1	(533-2-113-1)	天草市	河浦町崎津	急傾斜地の崩壊	○	○	熊本県告示第358号	平成29年3月31日	
3554	下町1	(533-2-114)	天草市	河浦町崎津	急傾斜地の崩壊	○	○	熊本県告示第358号	平成29年3月31日	
3555	下町2-1	(533-2-115-1)	天草市	河浦町崎津	急傾斜地の崩壊	○	○	熊本県告示第358号	平成29年3月31日	
3556	四名田	(533-2-132)	天草市	河浦町今富	急傾斜地の崩壊	○	○	熊本県告示第358号	平成29年3月31日	
3557	銭瓶(1)-3	(533-1-023-3)	天草市	河浦町今田	土石流	○	○	熊本県告示第359号	平成29年3月31日	
3558	八幡宮南東-2	(533-2-071-2)	天草市	河浦町河浦	急傾斜地の崩壊	○	○	熊本県告示第359号	平成29年3月31日	
3559	銭瓶(1)-2	(533-1-023-2)	天草市	河浦町今田	土石流	○	○	熊本県告示第360号	平成29年3月31日	
3560	葛河内(3)-2	(533-2-006-2)	天草市	河浦町河浦	土石流	○	○	熊本県告示第360号	平成29年3月31日	
3561	葛河内(葛河内1)-2	(533-1-015-2)	天草市	河浦町河浦	急傾斜地の崩壊	○	○	熊本県告示第360号	平成29年3月31日	
3562	今村南-2	(533-1-016-2)	天草市	河浦町今田	急傾斜地の崩壊	○	○	熊本県告示第360号	平成29年3月31日	
3563	小河内1-2	(533-1-020-2)	天草市	河浦町河浦	急傾斜地の崩壊	○	○	熊本県告示第360号	平成29年3月31日	
3564	小河内1-3	(533-1-020-3)	天草市	河浦町河浦	急傾斜地の崩壊	○	○	熊本県告示第360号	平成29年3月31日	
3565	小河内1-4	(533-1-020-4)	天草市	河浦町河浦	急傾斜地の崩壊	○	○	熊本県告示第360号	平成29年3月31日	
3566	中村-2	(533-1-022-2)	天草市	河浦町河浦	急傾斜地の崩壊	○	○	熊本県告示第360号	平成29年3月31日	
3567	中村-3	(533-1-022-3)	天草市	河浦町河浦	急傾斜地の崩壊	○	○	熊本県告示第360号	平成29年3月31日	
3568	下田1-2	(533-1-023-2)	天草市	河浦町河浦	急傾斜地の崩壊	○	○	熊本県告示第360号	平成29年3月31日	
3569	下田1-3	(533-1-023-3)	天草市	河浦町河浦	急傾斜地の崩壊	○	○	熊本県告示第360号	平成29年3月31日	
3570	下田2-2	(533-1-024-2)	天草市	河浦町河浦	急傾斜地の崩壊	○	○	熊本県告示第360号	平成29年3月31日	
3571	下田2-3	(533-1-024-3)	天草市	河浦町河浦	急傾斜地の崩壊	○	○	熊本県告示第360号	平成29年3月31日	
3572	下田2-4	(533-1-024-4)	天草市	河浦町河浦	急傾斜地の崩壊	○	○	熊本県告示第360号	平成29年3月31日	
3573	小掘里2-2	(533-1-026-2)	天草市	河浦町河浦	急傾斜地の崩壊	○	○	熊本県告示第360号	平成29年3月31日	
3574	馬場橋東3-2	(533-1-027-2)	天草市	河浦町河浦	急傾斜地の崩壊	○	○	熊本県告示第360号	平成29年3月31日	
3575	馬場橋東3-3	(533-1-027-3)	天草市	河浦町河浦	急傾斜地の崩壊	○	○	熊本県告示第360号	平成29年3月31日	
3576	馬場-2	(533-1-028-2)	天草市	河浦町河浦	急傾斜地の崩壊	○	○	熊本県告示第360号	平成29年3月31日	
3577	馬場-3	(533-1-028-3)	天草市	河浦町河浦	急傾斜地の崩壊	○	○	熊本県告示第360号	平成29年3月31日	
3578	竹崎南-2	(533-1-034-2)	天草市	河浦町河浦	急傾斜地の崩壊	○	○	熊本県告示第360号	平成29年3月31日	
3579	竹崎南-3	(533-1-034-3)	天草市	河浦町河浦	急傾斜地の崩壊	○	○	熊本県告示第360号	平成29年3月31日	
3580	小島3区-2	(533-1-035-2)	天草市	河浦町今富	急傾斜地の崩壊	○	○	熊本県告示第360号	平成29年3月31日	
3581	小島3区-3	(533-1-035-3)	天草市	河浦町今富	急傾斜地の崩壊	○	○	熊本県告示第360号	平成29年3月31日	
3582	小島3区-4	(533-1-035-4)	天草市	河浦町今富	急傾斜地の崩壊	○	○	熊本県告示第360号	平成29年3月31日	
3583	小島3区-5	(533-1-035-5)	天草市	河浦町今富	急傾斜地の崩壊	○	○	熊本県告示第360号	平成29年3月31日	
3584	小島中央-2	(533-1-036-2)	天草市	河浦町今富	急傾斜地の崩壊	○	○	熊本県告示第360号	平成29年3月31日	
3585	小島中央-3	(533-1-036-3)	天草市	河浦町今富	急傾斜地の崩壊	○	○	熊本県告示第360号	平成29年3月31日	
3586	小島中央-4	(533-1-036-4)	天草市	河浦町今富	急傾斜地の崩壊	○	○	熊本県告示第360号	平成29年3月31日	
3587	片白-6	(533-1-038-6)	天草市	河浦町今富	急傾斜地の崩壊	○	○	熊本県告示第360号	平成29年3月31日	



土砂災害警戒区域指定一覧

	区域名 (番号)	市町村		自然現象 の種類	土砂災害警戒区域等		告示番号	告示年月日	備考	
		市町村名	町・大字		警戒	特別警戒				
3588	片白-7	(533-1-038-7)	天草市	河浦町今富	急傾斜地の崩壊	○	○	熊本県告示第360号	平成29年3月31日	
3589	片白-8	(533-1-038-8)	天草市	河浦町今富	急傾斜地の崩壊	○	○	熊本県告示第360号	平成29年3月31日	
3590	片白-9	(533-1-038-9)	天草市	河浦町今富	急傾斜地の崩壊	○	○	熊本県告示第360号	平成29年3月31日	
3591	月ヶ浦-2	(533-1-042-2)	天草市	河浦町崎津	急傾斜地の崩壊	○	○	熊本県告示第360号	平成29年3月31日	
3592	向江-2	(533-1-043-2)	天草市	河浦町崎津	急傾斜地の崩壊	○	○	熊本県告示第360号	平成29年3月31日	
3593	向江-3	(533-1-043-3)	天草市	河浦町崎津	急傾斜地の崩壊	○	○	熊本県告示第360号	平成29年3月31日	
3594	向江-4	(533-1-043-4)	天草市	河浦町崎津	急傾斜地の崩壊	○	○	熊本県告示第360号	平成29年3月31日	
3595	崎津1区(崎津1区)-2	(533-1-044-2)	天草市	河浦町崎津	急傾斜地の崩壊	○	○	熊本県告示第360号	平成29年3月31日	
3596	崎津1区(崎津1区)-3	(533-1-044-3)	天草市	河浦町崎津	急傾斜地の崩壊	○	○	熊本県告示第360号	平成29年3月31日	
3597	崎津2区(崎津2区)-2	(533-1-045-2)	天草市	河浦町崎津	急傾斜地の崩壊	○	○	熊本県告示第360号	平成29年3月31日	
3598	崎津2区(崎津2区)-3	(533-1-045-3)	天草市	河浦町崎津	急傾斜地の崩壊	○	○	熊本県告示第360号	平成29年3月31日	
3599	小高浜-2	(533-1-046-2)	天草市	河浦町崎津	急傾斜地の崩壊	○	○	熊本県告示第360号	平成29年3月31日	
3600	小高浜-3	(533-1-046-3)	天草市	河浦町崎津	急傾斜地の崩壊	○	○	熊本県告示第360号	平成29年3月31日	
3601	小高浜-4	(533-1-046-4)	天草市	河浦町崎津	急傾斜地の崩壊	○	○	熊本県告示第360号	平成29年3月31日	
3602	小高浜-5	(533-1-046-5)	天草市	河浦町崎津	急傾斜地の崩壊	○	○	熊本県告示第360号	平成29年3月31日	
3603	小高浜-6	(533-1-046-6)	天草市	河浦町崎津	急傾斜地の崩壊	○	○	熊本県告示第360号	平成29年3月31日	
3604	小高浜-7	(533-1-046-7)	天草市	河浦町崎津	急傾斜地の崩壊	○	○	熊本県告示第360号	平成29年3月31日	
3605	小高浜-8	(533-1-046-8)	天草市	河浦町崎津	急傾斜地の崩壊	○	○	熊本県告示第360号	平成29年3月31日	
3606	板之河内橋西-2	(533-2-002-2)	天草市	河浦町今田	急傾斜地の崩壊	○	○	熊本県告示第360号	平成29年3月31日	
3607	尾崎迫北-2	(533-2-003-2)	天草市	河浦町今田	急傾斜地の崩壊	○	○	熊本県告示第360号	平成29年3月31日	
3608	桑木迫2-2	(533-2-006-2)	天草市	河浦町今田	急傾斜地の崩壊	○	○	熊本県告示第360号	平成29年3月31日	
3609	桑木迫2-3	(533-2-006-3)	天草市	河浦町今田	急傾斜地の崩壊	○	○	熊本県告示第360号	平成29年3月31日	
3610	銭瓶西1-2	(533-2-007-2)	天草市	河浦町今田	急傾斜地の崩壊	○	○	熊本県告示第360号	平成29年3月31日	
3611	銭瓶西2-2	(533-2-008-2)	天草市	河浦町今田	急傾斜地の崩壊	○	○	熊本県告示第360号	平成29年3月31日	
3612	銭瓶西2-3	(533-2-008-3)	天草市	河浦町今田	急傾斜地の崩壊	○	○	熊本県告示第360号	平成29年3月31日	
3613	板之河内北-2	(533-2-014-2)	天草市	河浦町今田	急傾斜地の崩壊	○	○	熊本県告示第360号	平成29年3月31日	
3614	倉谷1-2	(533-2-062-2)	天草市	河浦町今田	急傾斜地の崩壊	○	○	熊本県告示第360号	平成29年3月31日	
3615	益田3-2	(533-2-067-2)	天草市	河浦町今田	急傾斜地の崩壊	○	○	熊本県告示第360号	平成29年3月31日	
3616	益田5-2	(533-2-069-2)	天草市	河浦町今田	急傾斜地の崩壊	○	○	熊本県告示第360号	平成29年3月31日	
3617	八幡宮南東-3	(533-2-071-3)	天草市	河浦町河浦	急傾斜地の崩壊	○	○	熊本県告示第360号	平成29年3月31日	
3618	日当下1-2	(533-2-072-2)	天草市	河浦町河浦	急傾斜地の崩壊	○	○	熊本県告示第360号	平成29年3月31日	
3619	迫白橋西-2	(533-2-076-2)	天草市	河浦町河浦	急傾斜地の崩壊	○	○	熊本県告示第360号	平成29年3月31日	
3620	大山-2	(533-2-078-2)	天草市	河浦町今富	急傾斜地の崩壊	○	○	熊本県告示第360号	平成29年3月31日	
3621	大山-3	(533-2-078-3)	天草市	河浦町今富	急傾斜地の崩壊	○	○	熊本県告示第360号	平成29年3月31日	
3622	大山-4	(533-2-078-4)	天草市	河浦町今富	急傾斜地の崩壊	○	○	熊本県告示第360号	平成29年3月31日	
3623	大山-5	(533-2-078-5)	天草市	河浦町今富	急傾斜地の崩壊	○	○	熊本県告示第360号	平成29年3月31日	
3624	大山-6	(533-2-078-6)	天草市	河浦町今富	急傾斜地の崩壊	○	○	熊本県告示第360号	平成29年3月31日	
3625	大山-7	(533-2-078-7)	天草市	河浦町今富	急傾斜地の崩壊	○	○	熊本県告示第360号	平成29年3月31日	
3626	大山-8	(533-2-078-8)	天草市	河浦町今富	急傾斜地の崩壊	○	○	熊本県告示第360号	平成29年3月31日	
3627	日当下2-2	(533-2-081-2)	天草市	河浦町河浦	急傾斜地の崩壊	○	○	熊本県告示第360号	平成29年3月31日	
3628	平畑-2	(533-2-083-2)	天草市	河浦町河浦	急傾斜地の崩壊	○	○	熊本県告示第360号	平成29年3月31日	
3629	一町田小学校西-2	(533-2-084-2)	天草市	河浦町河浦	急傾斜地の崩壊	○	○	熊本県告示第360号	平成29年3月31日	
3630	馬場橋東1-2	(533-2-085-2)	天草市	河浦町河浦	急傾斜地の崩壊	○	○	熊本県告示第360号	平成29年3月31日	
3631	鳥井尾東1-2	(533-2-087-2)	天草市	河浦町河浦	急傾斜地の崩壊	○	○	熊本県告示第360号	平成29年3月31日	
3632	竹崎1-2	((533-2-099-2))	天草市	河浦町河浦	急傾斜地の崩壊	○	○	熊本県告示第360号	平成29年3月31日	
3633	竹崎1-3	(533-2-099-3)	天草市	河浦町河浦	急傾斜地の崩壊	○	○	熊本県告示第360号	平成29年3月31日	
3634	竹崎1-4	(533-2-099-4)	天草市	河浦町河浦	急傾斜地の崩壊	○	○	熊本県告示第360号	平成29年3月31日	
3635	水越-2	(533-2-102-2)	天草市	河浦町今富	急傾斜地の崩壊	○	○	熊本県告示第360号	平成29年3月31日	
3636	梨木迫南1-2	(533-2-109-2)	天草市	河浦町今富	急傾斜地の崩壊	○	○	熊本県告示第360号	平成29年3月31日	
3637	梨木迫南1-3	(533-2-109-3)	天草市	河浦町今富	急傾斜地の崩壊	○	○	熊本県告示第360号	平成29年3月31日	
3638	梨木迫南2-2	(533-2-110-2)	天草市	河浦町今富	急傾斜地の崩壊	○	○	熊本県告示第360号	平成29年3月31日	
3639	梨木迫南2-3	(533-2-110-3)	天草市	河浦町今富	急傾斜地の崩壊	○	○	熊本県告示第360号	平成29年3月31日	
3640	富津小学校西-2	(533-2-113-2)	天草市	河浦町崎津・今富	急傾斜地の崩壊	○	○	熊本県告示第360号	平成29年3月31日	
3641	下町2-2	(533-2-115-2)	天草市	河浦町崎津	急傾斜地の崩壊	○	○	熊本県告示第360号	平成29年3月31日	
3642	四名田-2	(533-2-132-2)	天草市	河浦町今富	急傾斜地の崩壊	○	○	熊本県告示第360号	平成29年3月31日	
3643	四名田-3	(533-2-132-3)	天草市	河浦町今富	急傾斜地の崩壊	○	○	熊本県告示第360号	平成29年3月31日	
3644	四名田-4	(533-2-132-4)	天草市	河浦町今富	急傾斜地の崩壊	○	○	熊本県告示第360号	平成29年3月31日	
3645	四名田-5	(533-2-132-5)	天草市	河浦町今富	急傾斜地の崩壊	○	○	熊本県告示第360号	平成29年3月31日	
3646	四名田-6	(533-2-132-6)	天草市	河浦町今富	急傾斜地の崩壊	○	○	熊本県告示第360号	平成29年3月31日	
3647	四名田-7	(533-2-132-7)	天草市	河浦町今富	急傾斜地の崩壊	○	○	熊本県告示第360号	平成29年3月31日	
3648	四名田-8	(533-2-132-8)	天草市	河浦町今富	急傾斜地の崩壊	○	○	熊本県告示第360号	平成29年3月31日	
3649	四名田-9	(533-2-132-9)	天草市	河浦町今富	急傾斜地の崩壊	○	○	熊本県告示第360号	平成29年3月31日	
3650	四名田-10	(533-2-132-10)	天草市	河浦町今富	急傾斜地の崩壊	○	○	熊本県告示第360号	平成29年3月31日	
3651	四名田-11	(533-2-132-11)	天草市	河浦町今富	急傾斜地の崩壊	○	○	熊本県告示第360号	平成29年3月31日	
3652	四名田-12	(533-2-132-12)	天草市	河浦町今富	急傾斜地の崩壊	○	○	熊本県告示第360号	平成29年3月31日	
3653	割石谷	(526-1-001)	天草市	御所浦町横浦	土石流	○	○	熊本県告示第361号	平成29年3月31日	
3654	与一が浦谷(与一ヶ浦谷) (526-1-003)		天草市	御所浦町横浦	土石流	○	○	熊本県告示第361号	平成29年3月31日	
3655	浦谷	(526-1-004)	天草市	御所浦町横浦	土石流	○	○	熊本県告示第361号	平成29年3月31日	
3656	横浦谷-2	(526-1-006-2)	天草市	御所浦町横浦	土石流	○	○	熊本県告示第361号	平成29年3月31日	
3657	三蔵が迫	(526-1-007)	天草市	御所浦町横浦	土石流	○	○	熊本県告示第361号	平成29年3月31日	
3658	樫の浦2-1	(526-1-018-1)	天草市	御所浦町牧島	土石流	○	○	熊本県告示第361号	平成29年3月31日	
3659	樫の浦3	(526-1-019)	天草市	御所浦町牧島	土石流	○	○	熊本県告示第361号	平成29年3月31日	
3660	第三牧向谷	(526-2-009)	天草市	御所浦町牧島	土石流	○	○	熊本県告示第361号	平成29年3月31日	
3661	牧向谷	(526-2-010)	天草市	御所浦町牧島	土石流	○	○	熊本県告示第361号	平成29年3月31日	
3662	横浦(A)-4	(526-1-029-4)	天草市	御所浦町横浦	急傾斜地の崩壊	○	○	熊本県告示第361号	平成29年3月31日	
3663	与一が浦(与一ヶ浦)	(526-1-005)	天草市	御所浦町横浦	土石流	○	○	熊本県告示第362号	平成29年3月31日	
3664	横浦谷-1	(526-1-006-1)	天草市	御所浦町横浦	土石流	○	○	熊本県告示第362号	平成29年3月31日	
3665	樫の浦2-2	(526-1-018-2)	天草市	御所浦町牧島	土石流	○	○	熊本県告示第362号	平成29年3月31日	
3666	大通越谷	(526-2-001)	天草市	御所浦町牧島	土石流	○	○	熊本県告示第362号	平成29年3月31日	
3667	田の水川-1	(526-2-007-1)	天草市	御所浦町牧島	土石流	○	○	熊本県告示第362号	平成29年3月31日	
3668	田の水川-2	(526-2-007-2)	天草市	御所浦町牧島	土石流	○	○	熊本県告示第362号	平成29年3月31日	
3669	第二牧向谷	(526-2-008)	天草市	御所浦町牧島	土石流	○	○	熊本県告示第362号	平成29年3月31日	
3670	田の尻-1	(526-2-011-1)	天草市	御所浦町牧島	土石流	○	○	熊本県告示第362号	平成29年3月31日	
3671	田の尻-2	(526-2-011-2)	天草市	御所浦町牧島	土石流	○	○	熊本県告示第362号	平成29年3月31日	















土砂災害警戒区域指定一覧

	区域名 (番号)		市町村		自然現象 の種類	土砂災害警戒区域等		告示番号	告示年月日	備考
	区域名	(番号)	市町村名	町・大字		警戒	特別警戒			
4176	本郷一8	(533-1-007-8)	天草市	河浦町宮野河内	急傾斜地の崩壊	○	○	熊本県告示第376号	平成29年3月31日	
4177	越地一2	(533-1-008-2)	天草市	河浦町宮野河内	急傾斜地の崩壊	○	○	熊本県告示第376号	平成29年3月31日	
4178	越地一3	(533-1-008-3)	天草市	河浦町宮野河内	急傾斜地の崩壊	○	○	熊本県告示第376号	平成29年3月31日	
4179	上平北一2	(533-1-009-2)	天草市	河浦町宮野河内	急傾斜地の崩壊	○	○	熊本県告示第376号	平成29年3月31日	
4180	上平北一3	(533-1-009-3)	天草市	河浦町宮野河内	急傾斜地の崩壊	○	○	熊本県告示第376号	平成29年3月31日	
4181	上平北一4	(533-1-009-4)	天草市	河浦町宮野河内	急傾斜地の崩壊	○	○	熊本県告示第376号	平成29年3月31日	
4182	上平一3	(533-1-010-3)	天草市	河浦町宮野河内	急傾斜地の崩壊	○	○	熊本県告示第376号	平成29年3月31日	
4183	平床南1-2	(533-1-011-2)	天草市	河浦町新合	急傾斜地の崩壊	○	○	熊本県告示第376号	平成29年3月31日	
4184	平床一2	(533-1-012-2)	天草市	河浦町新合	急傾斜地の崩壊	○	○	熊本県告示第376号	平成29年3月31日	
4185	大友一2	(533-1-031-2)	天草市	河浦町白木河内	急傾斜地の崩壊	○	○	熊本県告示第376号	平成29年3月31日	
4186	大友一3	(533-1-031-3)	天草市	河浦町白木河内	急傾斜地の崩壊	○	○	熊本県告示第376号	平成29年3月31日	
4187	久留一2	(533-1-032-2)	天草市	河浦町久留	急傾斜地の崩壊	○	○	熊本県告示第376号	平成29年3月31日	
4188	久留一3	(533-1-032-3)	天草市	河浦町久留	急傾斜地の崩壊	○	○	熊本県告示第376号	平成29年3月31日	
4189	主留2-2	(533-1-033-2)	天草市	河浦町久留	急傾斜地の崩壊	○	○	熊本県告示第376号	平成29年3月31日	
4190	立原公民館東一2	(533-2-023-2)	天草市	河浦町立原	急傾斜地の崩壊	○	○	熊本県告示第376号	平成29年3月31日	
4191	立原公民館西一2	(533-2-025-2)	天草市	河浦町立原	急傾斜地の崩壊	○	○	熊本県告示第376号	平成29年3月31日	
4192	村迫奥一2	(533-2-028-2)	天草市	河浦町立原	急傾斜地の崩壊	○	○	熊本県告示第376号	平成29年3月31日	
4193	松崎東一2	(533-2-030-2)	天草市	河浦町宮野河内	急傾斜地の崩壊	○	○	熊本県告示第376号	平成29年3月31日	
4194	松崎公民館下3-2	(533-2-033-2)	天草市	河浦町宮野河内	急傾斜地の崩壊	○	○	熊本県告示第376号	平成29年3月31日	
4195	松崎公民館下3-3	(533-2-033-3)	天草市	河浦町宮野河内	急傾斜地の崩壊	○	○	熊本県告示第376号	平成29年3月31日	
4196	津留西一2	(533-2-039-2)	天草市	河浦町新合	急傾斜地の崩壊	○	○	熊本県告示第376号	平成29年3月31日	
4197	津留西一3	(533-2-039-3)	天草市	河浦町新合	急傾斜地の崩壊	○	○	熊本県告示第376号	平成29年3月31日	
4198	赤木一2	(533-2-044-2)	天草市	河浦町新合	急傾斜地の崩壊	○	○	熊本県告示第376号	平成29年3月31日	
4199	梅の木1-2	(533-2-046-2)	天草市	河浦町宮野河内	急傾斜地の崩壊	○	○	熊本県告示第376号	平成29年3月31日	
4200	西高根東一2	(533-2-050-2)	天草市	河浦町宮野河内	急傾斜地の崩壊	○	○	熊本県告示第376号	平成29年3月31日	
4201	小塚3-2	(533-2-058-2)	天草市	河浦町新合	急傾斜地の崩壊	○	○	熊本県告示第376号	平成29年3月31日	
4202	町田川曲一2	(533-2-070-2)	天草市	河浦町今田	急傾斜地の崩壊	○	○	熊本県告示第376号	平成29年3月31日	
4203	三軒屋南一2	(533-2-098-2)	天草市	河浦町白木河内	急傾斜地の崩壊	○	○	熊本県告示第376号	平成29年3月31日	
4204	久留橋西一2	(533-2-117-2)	天草市	河浦町久留	急傾斜地の崩壊	○	○	熊本県告示第376号	平成29年3月31日	
4205	水の浦1-2	(533-2-118-2)	天草市	河浦町久留	急傾斜地の崩壊	○	○	熊本県告示第376号	平成29年3月31日	
4206	水の浦1-3	(533-2-118-3)	天草市	河浦町久留	急傾斜地の崩壊	○	○	熊本県告示第376号	平成29年3月31日	
4207	水の浦1-4	(533-2-118-4)	天草市	河浦町久留	急傾斜地の崩壊	○	○	熊本県告示第376号	平成29年3月31日	
4208	水の浦1-5	(533-2-118-5)	天草市	河浦町久留	急傾斜地の崩壊	○	○	熊本県告示第376号	平成29年3月31日	
4209	大古江上一2	(533-2-124-2)	天草市	河浦町久留	急傾斜地の崩壊	○	○	熊本県告示第376号	平成29年3月31日	
4210	大古江上三	(533-2-124-3)	天草市	河浦町久留	急傾斜地の崩壊	○	○	熊本県告示第376号	平成29年3月31日	
4211	本郷南2-2	(533-2-129-2)	天草市	河浦町宮野河内	急傾斜地の崩壊	○	○	熊本県告示第376号	平成29年3月31日	
4212	本郷南4-2	(533-2-131-2)	天草市	河浦町宮野河内	急傾斜地の崩壊	○	○	熊本県告示第376号	平成29年3月31日	
4213	本郷南4-3	(533-2-131-3)	天草市	河浦町宮野河内	急傾斜地の崩壊	○	○	熊本県告示第376号	平成29年3月31日	
4214	本郷南4-4	(533-2-131-4)	天草市	河浦町宮野河内	急傾斜地の崩壊	○	○	熊本県告示第376号	平成29年3月31日	
4215	本郷南4-5	(533-2-131-5)	天草市	河浦町宮野河内	急傾斜地の崩壊	○	○	熊本県告示第376号	平成29年3月31日	
4216	外友	(3)	天草市	倉岳町宮田	地滑り	○	○	熊本県告示第377号	平成29年3月31日	
4217	荒平	(51)	天草市	倉岳町浦	地滑り	○	○	熊本県告示第377号	平成29年3月31日	
4218	小浦	(57)	天草市	倉岳町浦	地滑り	○	○	熊本県告示第377号	平成29年3月31日	
4219	宮田	(125)	天草市	倉岳町宮田	地滑り	○	○	熊本県告示第377号	平成29年3月31日	
4220	丸木場	(17)	天草市	五和町手野	地滑り	○	○	熊本県告示第378号	平成29年3月31日	
4221	本町	(19)	天草市	本町	地滑り	○	○	熊本県告示第379号	平成29年3月31日	
4222	広瀬	(25)	天草市	本町	地滑り	○	○	熊本県告示第379号	平成29年3月31日	
4223	宇土	(75)	天草市	本町	地滑り	○	○	熊本県告示第379号	平成29年3月31日	
4224	洗切	(110)	天草市	本町	地滑り	○	○	熊本県告示第379号	平成29年3月31日	
4225	夕路越口(1)-2	(522-2-250-2)	上天草市天草市	松島町今泉有明橋南	急傾斜地の崩壊	○	○	熊本県告示第381号	平成29年3月31日	上天草市と重複
4226	夕路越口(1)-3	(522-2-250-3)	上天草市天草市	松島町今泉有明橋南	急傾斜地の崩壊	○	○	熊本県告示第381号	平成29年3月31日	上天草市と重複
4227	夕路越口(1)-4	(522-2-250-4)	上天草市天草市	松島町今泉有明橋南	急傾斜地の崩壊	○	○	熊本県告示第381号	平成29年3月31日	上天草市と重複
4228	夕路越口(1)-5	(522-2-250-5)	上天草市天草市	松島町今泉有明橋南	急傾斜地の崩壊	○	○	熊本県告示第381号	平成29年3月31日	上天草市と重複
4229	夕路越口(1)-6	(522-2-250-6)	上天草市天草市	松島町今泉有明橋南	急傾斜地の崩壊	○	○	熊本県告示第381号	平成29年3月31日	上天草市と重複
4230	夕路越口(1)-7	(522-2-250-7)	上天草市天草市	松島町今泉有明橋南	急傾斜地の崩壊	○	○	熊本県告示第381号	平成29年3月31日	上天草市と重複
4231	志登平	(207-1-019)	天草市	本渡町広瀬	急傾斜地の崩壊	○	○	熊本県告示第389号	平成29年3月31日	再指定告示
4232	福津第四	(209-2-014)	天草市	魚貴町	土石流	○	○	熊本県告示第498号	平成29年4月25日	
4233	軍ヶ浦(1)	(532-1-031)	天草市	天草町大江軍浦	土石流	○	○	熊本県告示第498号	平成29年4月25日	
4234	軍ヶ浦(2)	(532-1-032)	天草市	天草町大江軍浦	土石流	○	○	熊本県告示第498号	平成29年4月25日	
4235	軍ヶ浦(3)	(532-1-033)	天草市	天草町大江軍浦	土石流	○	○	熊本県告示第498号	平成29年4月25日	
4236	軍ヶ浦(11)	(532-2-015)	天草市	天草町大江軍浦	土石流	○	○	熊本県告示第498号	平成29年4月25日	
4237	池田第一	(209-1-048)	天草市	魚貴町	土石流	○	○	熊本県告示第499号	平成29年4月25日	
4238	池田第二	(209-1-049)	天草市	魚貴町	土石流	○	○	熊本県告示第499号	平成29年4月25日	
4239	福津第一	(209-1-050)	天草市	魚貴町	土石流	○	○	熊本県告示第499号	平成29年4月25日	
4240	福津第三	(209-1-051)	天草市	魚貴町	土石流	○	○	熊本県告示第499号	平成29年4月25日	
4241	福津	(209-1-052)	天草市	魚貴町	土石流	○	○	熊本県告示第499号	平成29年4月25日	
4242	八良木	(209-2-015)	天草市	魚貴町	土石流	○	○	熊本県告示第499号	平成29年4月25日	
4243	軍ヶ浦(4)	(532-1-034)	天草市	天草町大江軍浦	土石流	○	○	熊本県告示第499号	平成29年4月25日	
4244	軍ヶ浦(6)	(532-1-035)	天草市	天草町大江軍浦	土石流	○	○	熊本県告示第499号	平成29年4月25日	
4245	軍ヶ浦(9)	(532-2-016)	天草市	天草町大江軍浦	土石流	○	○	熊本県告示第499号	平成29年4月25日	
4246	福津一1	(209-1-083-1)	天草市	魚貴町	急傾斜地の崩壊	○	○	熊本県告示第499号	平成29年4月25日	
4247	池田小学校上	(209-1-084)	天草市	魚貴町	急傾斜地の崩壊	○	○	熊本県告示第499号	平成29年4月25日	
4248	池田一1	(209-1-085-1)	天草市	魚貴町	急傾斜地の崩壊	○	○	熊本県告示第499号	平成29年4月25日	
4249	仏崎	(209-1-097)	天草市	魚貴町	急傾斜地の崩壊	○	○	熊本県告示第499号	平成29年4月25日	
4250	福津1-1	(209-2-010-1)	天草市	魚貴町	急傾斜地の崩壊	○	○	熊本県告示第499号	平成29年4月25日	
4251	福津2	(209-2-011)	天草市	魚貴町	急傾斜地の崩壊	○	○	熊本県告示第499号	平成29年4月25日	
4252	福津3-1	(209-2-012-1)	天草市	魚貴町	急傾斜地の崩壊	○	○	熊本県告示第499号	平成29年4月25日	
4253	福津4	(209-2-013)	天草市	魚貴町	急傾斜地の崩壊	○	○	熊本県告示第499号	平成29年4月25日	
4254	福津6	(209-2-014)	天草市	魚貴町	急傾斜地の崩壊	○	○	熊本県告示第499号	平成29年4月25日	
4255	福津7-1	(209-2-015-1)	天草市	魚貴町	急傾斜地の崩壊	○	○	熊本県告示第499号	平成29年4月25日	
4256	福津8	(209-2-016)	天草市	魚貴町	急傾斜地の崩壊	○	○	熊本県告示第499号	平成29年4月25日	
4257	福津9	(209-2-017)	天草市	魚貴町	急傾斜地の崩壊	○	○	熊本県告示第499号	平成29年4月25日	
4258	里浦1	(209-2-024)	天草市	魚貴町	急傾斜地の崩壊	○	○	熊本県告示第499号	平成29年4月25日	
4259	里浦2	(209-2-025)	天草市	魚貴町	急傾斜地の崩壊	○	○	熊本県告示第499号	平成29年4月25日	



土砂災害警戒区域指定一覧

	区域名 (番号)		市町村		自然現象の種類	土砂災害警戒区域等		告示番号	告示年月日	備考
			市町村名	町・大字		警戒	特別警戒			
4260	里浦3-1	(209-2-026-1)	天草市	魚貴町	急傾斜地の崩壊	○	○	熊本県告示第499号	平成29年4月25日	
4261	里浦4	(209-2-027)	天草市	魚貴町	急傾斜地の崩壊	○	○	熊本県告示第499号	平成29年4月25日	
4262	里浦5	(209-2-028)	天草市	魚貴町	急傾斜地の崩壊	○	○	熊本県告示第499号	平成29年4月25日	
4263	池田1	(209-2-029)	天草市	魚貴町	急傾斜地の崩壊	○	○	熊本県告示第499号	平成29年4月25日	
4264	池田2	(209-2-030)	天草市	魚貴町	急傾斜地の崩壊	○	○	熊本県告示第499号	平成29年4月25日	
4265	池田3	(209-2-031)	天草市	魚貴町	急傾斜地の崩壊	○	○	熊本県告示第499号	平成29年4月25日	
4266	池田4	(209-2-032)	天草市	魚貴町	急傾斜地の崩壊	○	○	熊本県告示第499号	平成29年4月25日	
4267	池田5-1	(209-2-033-1)	天草市	魚貴町	急傾斜地の崩壊	○	○	熊本県告示第499号	平成29年4月25日	
4268	池田6-1	(209-2-034-1)	天草市	魚貴町	急傾斜地の崩壊	○	○	熊本県告示第499号	平成29年4月25日	
4269	里浦湾1	(209-2-035)	天草市	魚貴町	急傾斜地の崩壊	○	○	熊本県告示第499号	平成29年4月25日	
4270	池田の池-1	(209-2-036-1)	天草市	魚貴町	急傾斜地の崩壊	○	○	熊本県告示第499号	平成29年4月25日	
4271	里浦湾2	(209-2-037)	天草市	魚貴町	急傾斜地の崩壊	○	○	熊本県告示第499号	平成29年4月25日	
4272	里浦湾3	(209-2-038)	天草市	魚貴町	急傾斜地の崩壊	○	○	熊本県告示第499号	平成29年4月25日	
4273	里浦湾4	(209-2-039)	天草市	魚貴町	急傾斜地の崩壊	○	○	熊本県告示第499号	平成29年4月25日	
4274	唐千田	(209-2-130)	天草市	魚貴町	急傾斜地の崩壊	○	○	熊本県告示第499号	平成29年4月25日	
4275	唐崎-1	(532-1-047-1)	天草市	天草町大江	急傾斜地の崩壊	○	○	熊本県告示第499号	平成29年4月25日	
4276	唐崎-2	(532-1-047-2)	天草市	天草町大江	急傾斜地の崩壊	○	○	熊本県告示第499号	平成29年4月25日	
4277	唐崎-3	(532-1-047-3)	天草市	天草町大江	急傾斜地の崩壊	○	○	熊本県告示第499号	平成29年4月25日	
4278	軍ヶ浦D-1	(532-1-048-1)	天草市	天草町大江軍浦	急傾斜地の崩壊	○	○	熊本県告示第499号	平成29年4月25日	
4279	軍ヶ浦D-2	(532-1-048-2)	天草市	天草町大江軍浦	急傾斜地の崩壊	○	○	熊本県告示第499号	平成29年4月25日	
4280	軍ヶ浦D-3	(532-1-048-3)	天草市	天草町大江軍浦	急傾斜地の崩壊	○	○	熊本県告示第499号	平成29年4月25日	
4281	軍ヶ浦D-4	(532-1-048-4)	天草市	天草町大江軍浦	急傾斜地の崩壊	○	○	熊本県告示第499号	平成29年4月25日	
4282	軍ヶ浦D-5	(532-1-048-5)	天草市	天草町大江軍浦	急傾斜地の崩壊	○	○	熊本県告示第499号	平成29年4月25日	
4283	軍ヶ浦C-1	(532-1-049-1)	天草市	天草町大江軍浦	急傾斜地の崩壊	○	○	熊本県告示第499号	平成29年4月25日	
4284	軍ヶ浦C-2	(532-1-049-2)	天草市	天草町大江軍浦	急傾斜地の崩壊	○	○	熊本県告示第499号	平成29年4月25日	
4285	軍ヶ浦C-3	(532-1-049-3)	天草市	天草町大江軍浦	急傾斜地の崩壊	○	○	熊本県告示第499号	平成29年4月25日	
4286	東迫川	(523-1-011)	天草市	有明町赤崎	土石流	○	○	熊本県告示第500号	平成29年4月25日	
4287	山浦川2	(523-2-011)	天草市	有明町赤崎	土石流	○	○	熊本県告示第500号	平成29年4月25日	
4288	佐平屋敷1-1	(523-1-045-1)	天草市	有明町赤崎	急傾斜地の崩壊	○	○	熊本県告示第500号	平成29年4月25日	
4289	佐平屋敷1-2	(523-1-045-2)	天草市	有明町赤崎	急傾斜地の崩壊	○	○	熊本県告示第500号	平成29年4月25日	
4290	佐平屋敷2-1	(523-1-046-1)	天草市	有明町赤崎	急傾斜地の崩壊	○	○	熊本県告示第500号	平成29年4月25日	
4291	佐平屋敷2-2	(523-1-046-2)	天草市	有明町赤崎	急傾斜地の崩壊	○	○	熊本県告示第500号	平成29年4月25日	
4292	佐平屋敷2-3	(523-1-046-3)	天草市	有明町赤崎	急傾斜地の崩壊	○	○	熊本県告示第500号	平成29年4月25日	
4293	佐平屋敷2-4	(523-1-046-4)	天草市	有明町赤崎	急傾斜地の崩壊	○	○	熊本県告示第500号	平成29年4月25日	
4294	佐平屋敷2-5	(523-1-046-5)	天草市	有明町赤崎	急傾斜地の崩壊	○	○	熊本県告示第500号	平成29年4月25日	
4295	佐平屋敷2-6	(523-1-046-6)	天草市	有明町赤崎	急傾斜地の崩壊	○	○	熊本県告示第500号	平成29年4月25日	
4296	西山浦-1	(523-1-047-1)	天草市	有明町赤崎	急傾斜地の崩壊	○	○	熊本県告示第500号	平成29年4月25日	
4297	西山浦-2	(523-1-047-2)	天草市	有明町赤崎	急傾斜地の崩壊	○	○	熊本県告示第500号	平成29年4月25日	
4298	山浦-1	(523-1-048-1)	天草市	有明町赤崎	急傾斜地の崩壊	○	○	熊本県告示第500号	平成29年4月25日	
4299	山浦-2	(523-1-048-2)	天草市	有明町赤崎	急傾斜地の崩壊	○	○	熊本県告示第500号	平成29年4月25日	
4300	山浦-3	(523-1-048-3)	天草市	有明町赤崎	急傾斜地の崩壊	○	○	熊本県告示第500号	平成29年4月25日	
4301	山浦-4	(523-1-048-4)	天草市	有明町赤崎	急傾斜地の崩壊	○	○	熊本県告示第500号	平成29年4月25日	
4302	赤崎山浦1	(523-2-052)	天草市	有明町赤崎	急傾斜地の崩壊	○	○	熊本県告示第500号	平成29年4月25日	
4303	赤崎山浦2-1	(523-2-053-1)	天草市	有明町赤崎	急傾斜地の崩壊	○	○	熊本県告示第500号	平成29年4月25日	
4304	赤崎山浦2-2	(523-2-053-2)	天草市	有明町赤崎	急傾斜地の崩壊	○	○	熊本県告示第500号	平成29年4月25日	
4305	赤崎山浦2-3	(523-2-053-3)	天草市	有明町赤崎	急傾斜地の崩壊	○	○	熊本県告示第500号	平成29年4月25日	
4306	赤崎山浦2-4	(523-2-053-4)	天草市	有明町赤崎	急傾斜地の崩壊	○	○	熊本県告示第500号	平成29年4月25日	
4307	赤崎山浦3-1	(523-2-054-1)	天草市	有明町赤崎	急傾斜地の崩壊	○	○	熊本県告示第500号	平成29年4月25日	
4308	赤崎山浦3-2	(523-2-054-2)	天草市	有明町赤崎	急傾斜地の崩壊	○	○	熊本県告示第500号	平成29年4月25日	
4309	赤崎山浦3-3	(523-2-054-3)	天草市	有明町赤崎	急傾斜地の崩壊	○	○	熊本県告示第500号	平成29年4月25日	
4310	赤崎山浦4-1	(523-2-055-1)	天草市	有明町赤崎	急傾斜地の崩壊	○	○	熊本県告示第500号	平成29年4月25日	
4311	赤崎山浦4-2	(523-2-055-2)	天草市	有明町赤崎	急傾斜地の崩壊	○	○	熊本県告示第500号	平成29年4月25日	
4312	東迫川	(523-2-064)	天草市	有明町赤崎	急傾斜地の崩壊	○	○	熊本県告示第500号	平成29年4月25日	
4313	大河内西	(532-2-010)	天草市	天草町高浜北・高浜南	土石流	○	○	熊本県告示第501号	平成29年4月25日	
4314	中の河内(下)	(533-1-030)	天草市	河浦町久留	土石流	○	○	熊本県告示第501号	平成29年4月25日	
4315	向新田-1	(533-1-033-1)	天草市	河浦町路木	土石流	○	○	熊本県告示第501号	平成29年4月25日	
4316	大河内	(532-1-023)	天草市	天草町高浜北	土石流	○	○	熊本県告示第502号	平成29年4月25日	
4317	皿山	(532-2-009)	天草市	天草町高浜北	土石流	○	○	熊本県告示第502号	平成29年4月25日	
4318	大河内東	(532-2-011)	天草市	天草町高浜北	土石流	○	○	熊本県告示第502号	平成29年4月25日	
4319	中の河内(上)	(533-1-029)	天草市	河浦町久留	土石流	○	○	熊本県告示第502号	平成29年4月25日	
4320	水の浦	(533-1-031)	天草市	河浦町久留	土石流	○	○	熊本県告示第502号	平成29年4月25日	
4321	大古江-1	(533-1-032-1)	天草市	河浦町久留	土石流	○	○	熊本県告示第502号	平成29年4月25日	
4322	本松(中)	(533-2-038)	天草市	河浦町白木河内	土石流	○	○	熊本県告示第502号	平成29年4月25日	
4323	本松(上)	(533-2-039)	天草市	河浦町白木河内	土石流	○	○	熊本県告示第502号	平成29年4月25日	
4324	野平	(533-2-040)	天草市	河浦町白木河内	土石流	○	○	熊本県告示第502号	平成29年4月25日	
4325	白木河内(南)	(533-2-041)	天草市	河浦町白木河内	土石流	○	○	熊本県告示第502号	平成29年4月25日	
4326	皿山-1	(532-1-017-1)	天草市	天草町高浜北	急傾斜地の崩壊	○	○	熊本県告示第502号	平成29年4月25日	
4327	皿山-2	(532-1-017-2)	天草市	天草町高浜北	急傾斜地の崩壊	○	○	熊本県告示第502号	平成29年4月25日	
4328	皿山-3	(532-1-017-3)	天草市	天草町高浜北	急傾斜地の崩壊	○	○	熊本県告示第502号	平成29年4月25日	
4329	皿山-4	(532-1-017-4)	天草市	天草町高浜北	急傾斜地の崩壊	○	○	熊本県告示第502号	平成29年4月25日	
4330	皿山-5	(532-1-017-5)	天草市	天草町高浜北	急傾斜地の崩壊	○	○	熊本県告示第502号	平成29年4月25日	
4331	皿山-6	(532-1-017-6)	天草市	天草町高浜北	急傾斜地の崩壊	○	○	熊本県告示第502号	平成29年4月25日	
4332	皿山-7	(532-1-017-7)	天草市	天草町高浜北	急傾斜地の崩壊	○	○	熊本県告示第502号	平成29年4月25日	
4333	大河内-1	(532-1-019-1)	天草市	天草町高浜北	急傾斜地の崩壊	○	○	熊本県告示第502号	平成29年4月25日	
4334	大河内-2	(532-1-019-2)	天草市	天草町高浜北	急傾斜地の崩壊	○	○	熊本県告示第502号	平成29年4月25日	
4335	久欄野1	(532-2-024)	天草市	天草町高浜北	急傾斜地の崩壊	○	○	熊本県告示第502号	平成29年4月25日	
4336	久欄野2	(532-2-025)	天草市	天草町高浜北	急傾斜地の崩壊	○	○	熊本県告示第502号	平成29年4月25日	
4337	久欄野3	(532-2-026)	天草市	天草町高浜北	急傾斜地の崩壊	○	○	熊本県告示第502号	平成29年4月25日	
4338	大河内2-1	(532-2-033-1)	天草市	天草町高浜北	急傾斜地の崩壊	○	○	熊本県告示第502号	平成29年4月25日	
4339	大河内2-2	(532-2-033-2)	天草市	天草町高浜北	急傾斜地の崩壊	○	○	熊本県告示第502号	平成29年4月25日	
4340	大河内2-3	(532-2-033-3)	天草市	天草町高浜北	急傾斜地の崩壊	○	○	熊本県告示第502号	平成29年4月25日	
4341	庵河内4	(532-2-039)	天草市	天草町高浜北	急傾斜地の崩壊	○	○	熊本県告示第502号	平成29年4月25日	
4342	一本松	(533-1-029)	天草市	河浦町河浦・白木河内	急傾斜地の崩壊	○	○	熊本県告示第502号	平成29年4月25日	
4343	白木河内	(533-1-030)	天草市	河浦町白木河内	急傾斜地の崩壊	○	○	熊本県告示第502号	平成29年4月25日	

土砂災害警戒区域指定一覧

	区域名 (番号)		市町村		自然現象 の種類	土砂災害警戒区域等		告示番号	告示年月日	備考
			市町村名	町・大字		警戒	特別警戒			
4344	大友-1	(533-1-031-1)	天草市	河浦町白木河内、久留	急傾斜地の崩壊	○	○	熊本県告示第502号	平成29年4月25日	
4345	久留-1	(533-1-032-1)	天草市	河浦町久留	急傾斜地の崩壊	○	○	熊本県告示第502号	平成29年4月25日	
4346	主留2-1	(533-1-033-1)	天草市	河浦町久留	急傾斜地の崩壊	○	○	熊本県告示第502号	平成29年4月25日	
4347	宇土迫1	(533-2-052)	天草市	河浦町白木河内	急傾斜地の崩壊	○	○	熊本県告示第502号	平成29年4月25日	
4348	宇土迫2	(533-2-053)	天草市	河浦町白木河内	急傾斜地の崩壊	○	○	熊本県告示第502号	平成29年4月25日	
4349	町立病院西	(533-2-090)	天草市	河浦町白木河内	急傾斜地の崩壊	○	○	熊本県告示第502号	平成29年4月25日	
4350	三軒屋北東	(533-2-091)	天草市	河浦町白木河内	急傾斜地の崩壊	○	○	熊本県告示第502号	平成29年4月25日	
4351	三軒屋東1	(533-2-092)	天草市	河浦町白木河内	急傾斜地の崩壊	○	○	熊本県告示第502号	平成29年4月25日	
4352	三軒屋東2	(533-2-093)	天草市	河浦町白木河内	急傾斜地の崩壊	○	○	熊本県告示第502号	平成29年4月25日	
4353	野平1	(533-2-094)	天草市	河浦町白木河内	急傾斜地の崩壊	○	○	熊本県告示第502号	平成29年4月25日	
4354	野平2	(533-2-095)	天草市	河浦町白木河内	急傾斜地の崩壊	○	○	熊本県告示第502号	平成29年4月25日	
4355	中村1	(533-2-096)	天草市	河浦町白木河内	急傾斜地の崩壊	○	○	熊本県告示第502号	平成29年4月25日	
4356	中村2	(533-2-097)	天草市	河浦町白木河内	急傾斜地の崩壊	○	○	熊本県告示第502号	平成29年4月25日	
4357	三軒屋南-1	(533-2-098-1)	天草市	河浦町白木河内	急傾斜地の崩壊	○	○	熊本県告示第502号	平成29年4月25日	
4358	中之河内橋東	(533-2-116)	天草市	河浦町久留	急傾斜地の崩壊	○	○	熊本県告示第502号	平成29年4月25日	
4359	久留橋西-1	(533-2-117-1)	天草市	河浦町久留	急傾斜地の崩壊	○	○	熊本県告示第502号	平成29年4月25日	
4360	水の浦1-1	(533-2-118-1)	天草市	河浦町久留	急傾斜地の崩壊	○	○	熊本県告示第502号	平成29年4月25日	
4361	水の浦2	(533-2-119)	天草市	河浦町久留	急傾斜地の崩壊	○	○	熊本県告示第502号	平成29年4月25日	
4362	主留1	(533-2-120)	天草市	河浦町久留	急傾斜地の崩壊	○	○	熊本県告示第502号	平成29年4月25日	
4363	主留3	(533-2-121)	天草市	河浦町久留	急傾斜地の崩壊	○	○	熊本県告示第502号	平成29年4月25日	
4364	主留南	(533-2-122)	天草市	河浦町久留	急傾斜地の崩壊	○	○	熊本県告示第502号	平成29年4月25日	
4365	大古江	(533-2-123)	天草市	河浦町久留	急傾斜地の崩壊	○	○	熊本県告示第502号	平成29年4月25日	
4366	大古江上-1	(533-2-124-1)	天草市	河浦町久留	急傾斜地の崩壊	○	○	熊本県告示第502号	平成29年4月25日	
4367	古江	(533-2-125)	天草市	河浦町久留	急傾斜地の崩壊	○	○	熊本県告示第502号	平成29年4月25日	
4368	向新田	(533-2-126)	天草市	河浦町路木	急傾斜地の崩壊	○	○	熊本県告示第502号	平成29年4月25日	
4369	赤崎1	(529-1-026)	天草市	新和町小宮地	土石流	○	○	熊本県告示第503号	平成29年4月25日	
4370	立川	(529-1-024)	天草市	新和町小宮地	土石流	○	○	熊本県告示第504号	平成29年4月25日	
4371	高根	(529-1-025)	天草市	新和町小宮地	土石流	○	○	熊本県告示第504号	平成29年4月25日	
4372	赤崎2	(529-1-027)	天草市	新和町小宮地	土石流	○	○	熊本県告示第504号	平成29年4月25日	
4373	宮地浦1	(529-1-028)	天草市	新和町小宮地	土石流	○	○	熊本県告示第504号	平成29年4月25日	
4374	宮地浦2	(529-1-029)	天草市	新和町小宮地	土石流	○	○	熊本県告示第504号	平成29年4月25日	
4375	小峰	(529-2-034)	天草市	新和町大多尾	土石流	○	○	熊本県告示第504号	平成29年4月25日	
4376	立	(529-2-035)	天草市	新和町小宮地	土石流	○	○	熊本県告示第504号	平成29年4月25日	
4377	浦1	(529-2-036)	天草市	新和町小宮地	土石流	○	○	熊本県告示第504号	平成29年4月25日	
4378	浦2	(529-2-037)	天草市	新和町小宮地	土石流	○	○	熊本県告示第504号	平成29年4月25日	
4379	宮地浦(北)	(529-2-038)	天草市	新和町小宮地	土石流	○	○	熊本県告示第504号	平成29年4月25日	
4380	宮地浦(南)	(529-2-039)	天草市	新和町小宮地	土石流	○	○	熊本県告示第504号	平成29年4月25日	
4381	小宮地1	(529-2-040)	天草市	新和町小宮地	土石流	○	○	熊本県告示第504号	平成29年4月25日	
4382	小宮地2	(529-2-041)	天草市	新和町小宮地	土石流	○	○	熊本県告示第504号	平成29年4月25日	
4383	浦-1	(529-1-010-1)	天草市	新和町小宮地	急傾斜地の崩壊	○	○	熊本県告示第504号	平成29年4月25日	
4384	浦-2	(529-1-010-2)	天草市	新和町小宮地	急傾斜地の崩壊	○	○	熊本県告示第504号	平成29年4月25日	
4385	小島-1	(529-1-011-1)	天草市	新和町小宮地	急傾斜地の崩壊	○	○	熊本県告示第504号	平成29年4月25日	
4386	高根-1	(529-1-012-1)	天草市	新和町小宮地	急傾斜地の崩壊	○	○	熊本県告示第504号	平成29年4月25日	
4387	高根2	(529-1-013)	天草市	新和町小宮地	急傾斜地の崩壊	○	○	熊本県告示第504号	平成29年4月25日	
4388	二本木-1	(529-1-014-1)	天草市	新和町小宮地	急傾斜地の崩壊	○	○	熊本県告示第504号	平成29年4月25日	
4389	二本木2-1	(529-1-015-1)	天草市	新和町小宮地	急傾斜地の崩壊	○	○	熊本県告示第504号	平成29年4月25日	
4390	立2-1	(529-1-016-1)	天草市	新和町小宮地	急傾斜地の崩壊	○	○	熊本県告示第504号	平成29年4月25日	
4391	立1-1	(529-1-017-1)	天草市	新和町小宮地	急傾斜地の崩壊	○	○	熊本県告示第504号	平成29年4月25日	
4392	立-1	(529-1-018-1)	天草市	新和町小宮地	急傾斜地の崩壊	○	○	熊本県告示第504号	平成29年4月25日	
4393	立3-1	(529-2-006-1)	天草市	新和町小宮地	急傾斜地の崩壊	○	○	熊本県告示第504号	平成29年4月25日	
4394	立4	(529-2-007)	天草市	新和町小宮地	急傾斜地の崩壊	○	○	熊本県告示第504号	平成29年4月25日	
4395	二本木3-1	(529-2-011-1)	天草市	新和町小宮地	急傾斜地の崩壊	○	○	熊本県告示第504号	平成29年4月25日	
4396	宮地浦-1	(529-2-012-1)	天草市	新和町小宮地	急傾斜地の崩壊	○	○	熊本県告示第504号	平成29年4月25日	
4397	宮地浦湾-1	(529-2-013-1)	天草市	新和町小宮地	急傾斜地の崩壊	○	○	熊本県告示第504号	平成29年4月25日	
4398	小宮路1(小宮地1)	(529-2-062)	天草市	新和町小宮地	急傾斜地の崩壊	○	○	熊本県告示第504号	平成29年4月25日	
4399	小宮路2(小宮地2)-1(529-2-063-1)		天草市	新和町小宮地	急傾斜地の崩壊	○	○	熊本県告示第504号	平成29年4月25日	
4400	赤崎-1	(529-2-069-1)	天草市	新和町小宮地	急傾斜地の崩壊	○	○	熊本県告示第504号	平成29年4月25日	
4401	寺迫-1	(529-2-070-1)	天草市	新和町小宮地	急傾斜地の崩壊	○	○	熊本県告示第504号	平成29年4月25日	
4402	二垣-1	(529-2-071-1)	天草市	新和町小宮地	急傾斜地の崩壊	○	○	熊本県告示第504号	平成29年4月25日	
4403	有明東中学校上-1	(523-1-033-1)	天草市	有明町大浦	急傾斜地の崩壊	○	○	熊本県告示第505号	平成29年4月25日	
4404	有明東中学校上-2	(523-1-033-2)	天草市	有明町大浦	急傾斜地の崩壊	○	○	熊本県告示第505号	平成29年4月25日	
4405	須子(須子1)-1	(523-1-034-1)	天草市	有明町須子	急傾斜地の崩壊	○	○	熊本県告示第505号	平成29年4月25日	
4406	須子(須子1)-2	(523-1-034-2)	天草市	有明町須子	急傾斜地の崩壊	○	○	熊本県告示第505号	平成29年4月25日	
4407	須子(須子3)	(523-1-035)	天草市	有明町須子	急傾斜地の崩壊	○	○	熊本県告示第505号	平成29年4月25日	
4408	大久保-1	(523-1-036-1)	天草市	有明町須子	急傾斜地の崩壊	○	○	熊本県告示第505号	平成29年4月25日	
4409	大久保-2	(523-1-036-2)	天草市	有明町須子	急傾斜地の崩壊	○	○	熊本県告示第505号	平成29年4月25日	
4410	大久保-3	(523-1-036-3)	天草市	有明町須子	急傾斜地の崩壊	○	○	熊本県告示第505号	平成29年4月25日	
4411	町民体育館横	(523-1-037)	天草市	有明町須子	急傾斜地の崩壊	○	○	熊本県告示第505号	平成29年4月25日	
4412	須子神社横	(523-1-039)	天草市	有明町須子	急傾斜地の崩壊	○	○	熊本県告示第505号	平成29年4月25日	
4413	拍持	(523-1-040)	天草市	有明町須子	急傾斜地の崩壊	○	○	熊本県告示第505号	平成29年4月25日	
4414	須子4-1	(523-2-047-1)	天草市	有明町須子	急傾斜地の崩壊	○	○	熊本県告示第505号	平成29年4月25日	
4415	須子4-2	(523-2-047-2)	天草市	有明町須子	急傾斜地の崩壊	○	○	熊本県告示第505号	平成29年4月25日	
4416	須子4-3	(523-2-047-3)	天草市	有明町須子	急傾斜地の崩壊	○	○	熊本県告示第505号	平成29年4月25日	
4417	須子4-4	(523-2-047-4)	天草市	有明町須子	急傾斜地の崩壊	○	○	熊本県告示第505号	平成29年4月25日	
4418	須子4-5	(523-2-047-5)	天草市	有明町須子	急傾斜地の崩壊	○	○	熊本県告示第505号	平成29年4月25日	
4419	須子4-6	(523-2-047-6)	天草市	有明町須子	急傾斜地の崩壊	○	○	熊本県告示第505号	平成29年4月25日	
4420	須子4-7	(523-2-047-7)	天草市	有明町須子	急傾斜地の崩壊	○	○	熊本県告示第505号	平成29年4月25日	
4421	須子4-8	(523-2-047-8)	天草市	有明町須子	急傾斜地の崩壊	○	○	熊本県告示第505号	平成29年4月25日	
4422	須子4-9	(523-2-047-9)	天草市	有明町須子	急傾斜地の崩壊	○	○	熊本県告示第505号	平成29年4月25日	
4423	須子東区集会所上	(523-2-048)	天草市	有明町須子	急傾斜地の崩壊	○	○	熊本県告示第505号	平成29年4月25日	
4424	須子2	(523-2-049)	天草市	有明町須子	急傾斜地の崩壊	○	○	熊本県告示第505号	平成29年4月25日	
4425	庄屋口橋	(523-2-050)	天草市	有明町須子	急傾斜地の崩壊	○	○	熊本県告示第505号	平成29年4月25日	
4426	須子漁港前-1	(523-2-051-1)	天草市	有明町須子	急傾斜地の崩壊	○	○	熊本県告示第505号	平成29年4月25日	
4427	須子漁港前-2	(523-2-051-2)	天草市	有明町須子	急傾斜地の崩壊	○	○	熊本県告示第505号	平成29年4月25日	



土砂災害警戒区域指定一覧

	区域名 (番号)		市町村		自然現象 の種類	土砂災害警戒区域等		告示番号	告示年月日	備考
			市町村名	町・大字		警戒	特別警戒			
4428	御幸ヶ浜1-1	(523-2-062-1)	天草市	有明町赤崎	急傾斜地の崩壊	○	○	熊本県告示第505号	平成29年4月25日	
4429	御幸ヶ浜1-2	(523-2-062-2)	天草市	有明町赤崎	急傾斜地の崩壊	○	○	熊本県告示第505号	平成29年4月25日	
4430	御幸ヶ浜1-3	(523-2-062-3)	天草市	有明町赤崎	急傾斜地の崩壊	○	○	熊本県告示第505号	平成29年4月25日	
4431	村田	(209-2-001)	天草市	久玉町	土石流	○	○	熊本県告示第506号	平成29年4月25日	
4432	山の浦(6)	(209-2-003)	天草市	久玉町	土石流	○	○	熊本県告示第506号	平成29年4月25日	
4433	山の浦(7)	(209-2-004)	天草市	久玉町	土石流	○	○	熊本県告示第506号	平成29年4月25日	
4434	上河内	(532-1-027)	天草市	天草町高浜南	土石流	○	○	熊本県告示第506号	平成29年4月25日	
4435	西平-6	(532-1-035-6)	天草市	天草町高浜南	急傾斜地の崩壊	○	○	熊本県告示第506号	平成29年4月25日	
4436	大の浦	(209-1-016)	天草市	久玉町	土石流	○	○	熊本県告示第507号	平成29年4月25日	
4437	山の浦(1)-1	(209-1-017-1)	天草市	久玉町深海町	土石流	○	○	熊本県告示第507号	平成29年4月25日	
4438	山の浦(2)	(209-1-018)	天草市	久玉町深海町	土石流	○	○	熊本県告示第507号	平成29年4月25日	
4439	山の浦(3)	(209-1-019)	天草市	久玉町深海町	土石流	○	○	熊本県告示第507号	平成29年4月25日	
4440	山の浦(4)	(209-1-020)	天草市	久玉町	土石流	○	○	熊本県告示第507号	平成29年4月25日	
4441	山の浦(5)-1	(209-1-021-1)	天草市	久玉町	土石流	○	○	熊本県告示第507号	平成29年4月25日	
4442	辰ヶ越第一	(209-2-018)	天草市	牛深町	土石流	○	○	熊本県告示第507号	平成29年4月25日	
4443	大追川支川(園田川)	(532-2-013)	天草市	天草町大江	土石流	○	○	熊本県告示第507号	平成29年4月25日	
4444	山の浦(A)-1	(209-1-015-1)	天草市	久玉町	急傾斜地の崩壊	○	○	熊本県告示第507号	平成29年4月25日	
4445	山の浦(B)-1	(209-1-016-1)	天草市	久玉町	急傾斜地の崩壊	○	○	熊本県告示第507号	平成29年4月25日	
4446	山の浦(C)	(209-1-017)	天草市	久玉町	急傾斜地の崩壊	○	○	熊本県告示第507号	平成29年4月25日	
4447	大の浦(A)-1	(209-1-018-1)	天草市	久玉町	急傾斜地の崩壊	○	○	熊本県告示第507号	平成29年4月25日	
4448	大の浦(B)-1	(209-1-019-1)	天草市	久玉町	急傾斜地の崩壊	○	○	熊本県告示第507号	平成29年4月25日	
4449	吉田(A)	(209-1-031)	天草市	久玉町	急傾斜地の崩壊	○	○	熊本県告示第507号	平成29年4月25日	
4450	吉田3	(209-1-032)	天草市	久玉町	急傾斜地の崩壊	○	○	熊本県告示第507号	平成29年4月25日	
4451	浄水場前	(209-1-090)	天草市	久玉町	急傾斜地の崩壊	○	○	熊本県告示第507号	平成29年4月25日	
4452	内の原3	(209-2-052)	天草市	久玉町	急傾斜地の崩壊	○	○	熊本県告示第507号	平成29年4月25日	
4453	内の原4	(209-2-053)	天草市	久玉町	急傾斜地の崩壊	○	○	熊本県告示第507号	平成29年4月25日	
4454	辰ヶ越1	(209-2-058)	天草市	牛深町	急傾斜地の崩壊	○	○	熊本県告示第507号	平成29年4月25日	
4455	辰ヶ越2-1	(209-2-060-1)	天草市	牛深町	急傾斜地の崩壊	○	○	熊本県告示第507号	平成29年4月25日	
4456	辰ヶ越3	(209-2-061)	天草市	牛深町	急傾斜地の崩壊	○	○	熊本県告示第507号	平成29年4月25日	
4457	辰ヶ越4-1	(209-2-062-1)	天草市	牛深町	急傾斜地の崩壊	○	○	熊本県告示第507号	平成29年4月25日	
4458	辰ヶ越5	(209-2-063)	天草市	牛深町久玉町	急傾斜地の崩壊	○	○	熊本県告示第507号	平成29年4月25日	
4459	吉田1-1	(209-2-064-1)	天草市	牛深町久玉町	急傾斜地の崩壊	○	○	熊本県告示第507号	平成29年4月25日	
4460	吉田2	(209-2-065)	天草市	牛深町久玉町	急傾斜地の崩壊	○	○	熊本県告示第507号	平成29年4月25日	
4461	茂串1	(209-2-066)	天草市	牛深町	急傾斜地の崩壊	○	○	熊本県告示第507号	平成29年4月25日	
4462	茂串2	(209-2-067)	天草市	牛深町	急傾斜地の崩壊	○	○	熊本県告示第507号	平成29年4月25日	
4463	茂串3	(209-2-068)	天草市	牛深町	急傾斜地の崩壊	○	○	熊本県告示第507号	平成29年4月25日	
4464	茂串4-1	(209-2-069-1)	天草市	牛深町	急傾斜地の崩壊	○	○	熊本県告示第507号	平成29年4月25日	
4465	山の浦1-1	(209-2-004(人)-1)	天草市	久玉町	急傾斜地の崩壊	○	○	熊本県告示第507号	平成29年4月25日	
4466	茂串5	(209-3-010)	天草市	牛深町	急傾斜地の崩壊	○	○	熊本県告示第507号	平成29年4月25日	
4467	上河内A-1	(532-1-029-1)	天草市	天草町高浜南	急傾斜地の崩壊	○	○	熊本県告示第507号	平成29年4月25日	
4468	上河内A-2	(532-1-029-2)	天草市	天草町高浜南	急傾斜地の崩壊	○	○	熊本県告示第507号	平成29年4月25日	
4469	上河内A-3	(532-1-029-3)	天草市	天草町高浜南	急傾斜地の崩壊	○	○	熊本県告示第507号	平成29年4月25日	
4470	上河内A-4	(532-1-029-4)	天草市	天草町高浜南	急傾斜地の崩壊	○	○	熊本県告示第507号	平成29年4月25日	
4471	上河内A-5	(532-1-029-5)	天草市	天草町高浜南	急傾斜地の崩壊	○	○	熊本県告示第507号	平成29年4月25日	
4472	上河内A-6	(532-1-029-6)	天草市	天草町高浜南	急傾斜地の崩壊	○	○	熊本県告示第507号	平成29年4月25日	
4473	上河内A-7	(532-1-029-7)	天草市	天草町高浜南	急傾斜地の崩壊	○	○	熊本県告示第507号	平成29年4月25日	
4474	上河内A-8	(532-1-029-8)	天草市	天草町高浜南	急傾斜地の崩壊	○	○	熊本県告示第507号	平成29年4月25日	
4475	恵美須崎(A)	(532-1-030)	天草市	天草町高浜南	急傾斜地の崩壊	○	○	熊本県告示第507号	平成29年4月25日	
4476	恵美須崎(B)-1	(532-1-031-1)	天草市	天草町高浜南	急傾斜地の崩壊	○	○	熊本県告示第507号	平成29年4月25日	
4477	恵美須崎(B)-2	(532-1-031-2)	天草市	天草町高浜南	急傾斜地の崩壊	○	○	熊本県告示第507号	平成29年4月25日	
4478	西平-1	(532-1-035-1)	天草市	天草町大江	急傾斜地の崩壊	○	○	熊本県告示第507号	平成29年4月25日	
4479	西平-2	(532-1-035-2)	天草市	天草町大江	急傾斜地の崩壊	○	○	熊本県告示第507号	平成29年4月25日	
4480	西平-3	(532-1-035-3)	天草市	天草町大江	急傾斜地の崩壊	○	○	熊本県告示第507号	平成29年4月25日	
4481	西平-4	(532-1-035-4)	天草市	天草町大江	急傾斜地の崩壊	○	○	熊本県告示第507号	平成29年4月25日	
4482	西平-5	(532-1-035-5)	天草市	天草町大江	急傾斜地の崩壊	○	○	熊本県告示第507号	平成29年4月25日	
4483	道向-1	(532-1-036-1)	天草市	天草町大江	急傾斜地の崩壊	○	○	熊本県告示第507号	平成29年4月25日	
4484	道向-2	(532-1-036-2)	天草市	天草町大江	急傾斜地の崩壊	○	○	熊本県告示第507号	平成29年4月25日	
4485	美頭-1	(532-1-037-1)	天草市	天草町大江	急傾斜地の崩壊	○	○	熊本県告示第507号	平成29年4月25日	
4486	美頭-2	(532-1-037-2)	天草市	天草町大江	急傾斜地の崩壊	○	○	熊本県告示第507号	平成29年4月25日	
4487	美頭-3	(532-1-037-3)	天草市	天草町大江	急傾斜地の崩壊	○	○	熊本県告示第507号	平成29年4月25日	
4488	黒勘根-1	(532-1-038-1)	天草市	天草町大江	急傾斜地の崩壊	○	○	熊本県告示第507号	平成29年4月25日	
4489	黒勘根-2	(532-1-038-2)	天草市	天草町大江	急傾斜地の崩壊	○	○	熊本県告示第507号	平成29年4月25日	
4490	田淵(A)-1	(532-1-039-1)	天草市	天草町大江	急傾斜地の崩壊	○	○	熊本県告示第507号	平成29年4月25日	
4491	田淵(A)-2	(532-1-039-2)	天草市	天草町大江	急傾斜地の崩壊	○	○	熊本県告示第507号	平成29年4月25日	
4492	福浦ノ谷	(523-2-002)	天草市	有明町大浦	土石流	○	○	熊本県告示第508号	平成29年4月25日	
4493	浪床1	(529-1-001)	天草市	新和町大宮地	土石流	○	○	熊本県告示第509号	平成29年4月25日	
4494	中浪3	(529-1-006)	天草市	新和町大宮地	土石流	○	○	熊本県告示第509号	平成29年4月25日	
4495	八幡1	(529-1-007)	天草市	新和町大宮地	土石流	○	○	熊本県告示第509号	平成29年4月25日	
4496	久保	(529-1-014)	天草市	新和町小宮地	土石流	○	○	熊本県告示第509号	平成29年4月25日	
4497	寒の平(南)	(529-1-015)	天草市	新和町小宮地	土石流	○	○	熊本県告示第509号	平成29年4月25日	
4498	大宮1	(529-2-001)	天草市	新和町大宮地	土石流	○	○	熊本県告示第509号	平成29年4月25日	
4499	大宮2	(529-2-002)	天草市	新和町大宮地	土石流	○	○	熊本県告示第509号	平成29年4月25日	
4500	中央	(529-2-003)	天草市	新和町大宮地	土石流	○	○	熊本県告示第509号	平成29年4月25日	
4501	浪床2	(529-2-004)	天草市	新和町大宮地	土石流	○	○	熊本県告示第509号	平成29年4月25日	
4502	中浪1	(529-2-011)	天草市	新和町大宮地	土石流	○	○	熊本県告示第509号	平成29年4月25日	
4503	中浪2	(529-2-012)	天草市	新和町大宮地	土石流	○	○	熊本県告示第509号	平成29年4月25日	
4504	中浪4	(529-2-013)	天草市	新和町大宮地	土石流	○	○	熊本県告示第509号	平成29年4月25日	
4505	八幡2	(529-2-014)	天草市	新和町大宮地	土石流	○	○	熊本県告示第509号	平成29年4月25日	
4506	大宮下	(529-2-015)	天草市	新和町大宮地	土石流	○	○	熊本県告示第509号	平成29年4月25日	
4507	寒の平(北)	(529-2-026)	天草市	新和町小宮地	土石流	○	○	熊本県告示第509号	平成29年4月25日	
4508	寒の平1	(529-2-027)	天草市	新和町小宮地	土石流	○	○	熊本県告示第509号	平成29年4月25日	
4509	寒の平2	(529-2-028)	天草市	新和町小宮地	土石流	○	○	熊本県告示第509号	平成29年4月25日	
4510	寒の平3	(529-2-029)	天草市	新和町大宮地・小宮地	土石流	○	○	熊本県告示第509号	平成29年4月25日	
4511	黒州-1	(523-1-005-1)	天草市	有明町楠甫	急傾斜地の崩壊	○	○	熊本県告示第509号	平成29年4月25日	

土砂災害警戒区域指定一覧

	区域名		市町村		自然現象の種類	土砂災害警戒区域等		告示番号	告示年月日	備考
	(番号)		市町村名	町・大字		警戒	特別警戒			
4512	黒州-2	(523-1-005-2)	天草市	有明町楠甫	急傾斜地の崩壊	○	○	熊本県告示第509号	平成29年4月25日	
4513	水車-1	(523-1-006-1)	天草市	有明町大浦・楠甫	急傾斜地の崩壊	○	○	熊本県告示第509号	平成29年4月25日	
4514	水車-2	(523-1-006-2)	天草市	有明町大浦	急傾斜地の崩壊	○	○	熊本県告示第509号	平成29年4月25日	
4515	釘島	(523-1-007)	天草市	有明町大浦・楠甫	急傾斜地の崩壊	○	○	熊本県告示第509号	平成29年4月25日	
4516	楠甫漁港-1	(523-2-018-1)	天草市	有明町大浦	急傾斜地の崩壊	○	○	熊本県告示第509号	平成29年4月25日	
4517	楠甫漁港-2	(523-2-018-2)	天草市	有明町大浦	急傾斜地の崩壊	○	○	熊本県告示第509号	平成29年4月25日	
4518	大楠干拓2	(523-2-019)	天草市	有明町大浦	急傾斜地の崩壊	○	○	熊本県告示第509号	平成29年4月25日	
4519	黒洲1	(523-2-027)	天草市	有明町楠甫	急傾斜地の崩壊	○	○	熊本県告示第509号	平成29年4月25日	
4520	黒崎-1	(529-1-008-1)	天草市	新和町小宮地	急傾斜地の崩壊	○	○	熊本県告示第509号	平成29年4月25日	
4521	諏訪1-1	(529-1-009-1)	天草市	新和町小宮地	急傾斜地の崩壊	○	○	熊本県告示第509号	平成29年4月25日	
4522	野崎-1	(529-1-019-1)	天草市	新和町大宮地・小宮地	急傾斜地の崩壊	○	○	熊本県告示第509号	平成29年4月25日	
4523	高見-1	(529-1-020-1)	天草市	新和町大宮地	急傾斜地の崩壊	○	○	熊本県告示第509号	平成29年4月25日	
4524	中浪-1	(529-1-021-1)	天草市	新和町大宮地	急傾斜地の崩壊	○	○	熊本県告示第509号	平成29年4月25日	
4525	浪床-1	(529-1-022-1)	天草市	新和町大宮地	急傾斜地の崩壊	○	○	熊本県告示第509号	平成29年4月25日	
4526	流合川口	(529-2-003)	天草市	新和町大宮地・小宮地	急傾斜地の崩壊	○	○	熊本県告示第509号	平成29年4月25日	
4527	久保1	(529-2-008)	天草市	新和町小宮地	急傾斜地の崩壊	○	○	熊本県告示第509号	平成29年4月25日	
4528	久保2	(529-2-009)	天草市	新和町小宮地	急傾斜地の崩壊	○	○	熊本県告示第509号	平成29年4月25日	
4529	久保3	(529-2-010)	天草市	新和町小宮地	急傾斜地の崩壊	○	○	熊本県告示第509号	平成29年4月25日	
4530	中浪2	(529-2-054)	天草市	新和町大宮地	急傾斜地の崩壊	○	○	熊本県告示第509号	平成29年4月25日	
4531	中浪3	(529-2-055)	天草市	新和町大宮地	急傾斜地の崩壊	○	○	熊本県告示第509号	平成29年4月25日	
4532	中央	(529-2-056)	天草市	新和町大宮地	急傾斜地の崩壊	○	○	熊本県告示第509号	平成29年4月25日	
4533	宮地橋	(529-2-057)	天草市	新和町大宮地	急傾斜地の崩壊	○	○	熊本県告示第509号	平成29年4月25日	
4534	諏訪2	(529-2-068)	天草市	新和町小宮地	急傾斜地の崩壊	○	○	熊本県告示第509号	平成29年4月25日	
4535	中野-1	(529-2-072-1)	天草市	新和町大宮地	急傾斜地の崩壊	○	○	熊本県告示第509号	平成29年4月25日	
4536	釜谷	(523-1-007)	天草市	有明町楠甫	土石流	○	○	熊本県告示第510号	平成29年4月25日	
4537	小畦谷	(523-1-008)	天草市	有明町楠甫	土石流	○	○	熊本県告示第510号	平成29年4月25日	
4538	下毛谷	(523-2-009)	天草市	有明町楠甫	土石流	○	○	熊本県告示第510号	平成29年4月25日	
4539	碓石	(529-2-006)	天草市	新和町碓石	土石流	○	○	熊本県告示第510号	平成29年4月25日	
4540	螢目	(529-2-007)	天草市	新和町碓石	土石流	○	○	熊本県告示第510号	平成29年4月25日	
4541	楠迫川(楠木迫川)	(523-1-006)	天草市	有明町楠甫	土石流	○	○	熊本県告示第511号	平成29年4月25日	
4542	楠甫郵便局上-1	(523-1-015-1)	天草市	有明町楠甫	急傾斜地の崩壊	○	○	熊本県告示第511号	平成29年4月25日	
4543	楠甫郵便局上-2	(523-1-015-2)	天草市	有明町楠甫	急傾斜地の崩壊	○	○	熊本県告示第511号	平成29年4月25日	
4544	楠甫郵便局上-3	(523-1-015-3)	天草市	有明町楠甫	急傾斜地の崩壊	○	○	熊本県告示第511号	平成29年4月25日	
4545	木場	(523-1-016)	天草市	有明町楠甫	急傾斜地の崩壊	○	○	熊本県告示第511号	平成29年4月25日	
4546	下毛2-1	(523-1-017-1)	天草市	有明町楠甫	急傾斜地の崩壊	○	○	熊本県告示第511号	平成29年4月25日	
4547	下毛2-2	(523-1-017-2)	天草市	有明町楠甫	急傾斜地の崩壊	○	○	熊本県告示第511号	平成29年4月25日	
4548	下毛3	(523-2-032)	天草市	有明町楠甫	急傾斜地の崩壊	○	○	熊本県告示第511号	平成29年4月25日	
4549	下毛4-1	(523-2-033-1)	天草市	有明町楠甫	急傾斜地の崩壊	○	○	熊本県告示第511号	平成29年4月25日	
4550	下毛4-2	(523-2-033-2)	天草市	有明町楠甫	急傾斜地の崩壊	○	○	熊本県告示第511号	平成29年4月25日	
4551	下毛4-3	(523-2-033-3)	天草市	有明町楠甫	急傾斜地の崩壊	○	○	熊本県告示第511号	平成29年4月25日	
4552	早田-1	(529-1-002-1)	天草市	新和町碓石	土石流	○	○	熊本県告示第511号	平成29年4月25日	
4553	碓石上2	(529-1-003)	天草市	新和町碓石	土石流	○	○	熊本県告示第511号	平成29年4月25日	
4554	碓石下2	(529-1-004)	天草市	新和町碓石	土石流	○	○	熊本県告示第511号	平成29年4月25日	
4555	大淵1	(529-1-005)	天草市	新和町碓石	土石流	○	○	熊本県告示第511号	平成29年4月25日	
4556	碓石下1-1	(529-2-005-1)	天草市	新和町碓石	土石流	○	○	熊本県告示第511号	平成29年4月25日	
4557	碓石上1	(529-2-008)	天草市	新和町碓石	土石流	○	○	熊本県告示第511号	平成29年4月25日	
4558	碓石下3	(529-2-009)	天草市	新和町碓石	土石流	○	○	熊本県告示第511号	平成29年4月25日	
4559	大淵2	(529-2-010)	天草市	新和町碓石	土石流	○	○	熊本県告示第511号	平成29年4月25日	
4560	碓石-1	(529-1-035-1)	天草市	新和町碓石	急傾斜地の崩壊	○	○	熊本県告示第511号	平成29年4月25日	
4561	毛正田2-1	(529-1-036-1)	天草市	新和町碓石	急傾斜地の崩壊	○	○	熊本県告示第511号	平成29年4月25日	
4562	平山(平山2)-1	(529-1-037-1)	天草市	新和町碓石	急傾斜地の崩壊	○	○	熊本県告示第511号	平成29年4月25日	
4563	大淵	(529-1-038)	天草市	新和町碓石	急傾斜地の崩壊	○	○	熊本県告示第511号	平成29年4月25日	
4564	赤城山下1	(529-2-039)	天草市	新和町碓石	急傾斜地の崩壊	○	○	熊本県告示第511号	平成29年4月25日	
4565	赤城山下2-1	(529-2-040-1)	天草市	新和町碓石	急傾斜地の崩壊	○	○	熊本県告示第511号	平成29年4月25日	
4566	碓石上1-1	(529-2-041-1)	天草市	新和町碓石	急傾斜地の崩壊	○	○	熊本県告示第511号	平成29年4月25日	
4567	螢目2-1	(529-2-042-1)	天草市	新和町碓石	急傾斜地の崩壊	○	○	熊本県告示第511号	平成29年4月25日	
4568	赤木場橋上-1	(529-2-043-1)	天草市	新和町碓石	急傾斜地の崩壊	○	○	熊本県告示第511号	平成29年4月25日	
4569	螢目3	(529-2-044)	天草市	新和町碓石	急傾斜地の崩壊	○	○	熊本県告示第511号	平成29年4月25日	
4570	螢目4	(529-2-045)	天草市	新和町碓石	急傾斜地の崩壊	○	○	熊本県告示第511号	平成29年4月25日	
4571	螢目5-1	(529-2-046-1)	天草市	新和町碓石	急傾斜地の崩壊	○	○	熊本県告示第511号	平成29年4月25日	
4572	螢目6-1	(529-2-047-1)	天草市	新和町碓石	急傾斜地の崩壊	○	○	熊本県告示第511号	平成29年4月25日	
4573	碓石上2	(529-2-048)	天草市	新和町碓石	急傾斜地の崩壊	○	○	熊本県告示第511号	平成29年4月25日	
4574	碓石上3	(529-2-049)	天草市	新和町碓石	急傾斜地の崩壊	○	○	熊本県告示第511号	平成29年4月25日	
4575	碓石2	(529-2-050)	天草市	新和町碓石	急傾斜地の崩壊	○	○	熊本県告示第511号	平成29年4月25日	
4576	碓石下4-1	(529-2-051-1)	天草市	新和町碓石	急傾斜地の崩壊	○	○	熊本県告示第511号	平成29年4月25日	
4577	碓石3	(529-2-052)	天草市	新和町碓石	急傾斜地の崩壊	○	○	熊本県告示第511号	平成29年4月25日	
4578	碓石下5-1	(529-2-053-1)	天草市	新和町碓石	急傾斜地の崩壊	○	○	熊本県告示第511号	平成29年4月25日	
4579	赤古場-1	(529-2-060-1)	天草市	新和町碓石	急傾斜地の崩壊	○	○	熊本県告示第511号	平成29年4月25日	
4580	毛正田1-1	(529-2-081-1)	天草市	新和町碓石	急傾斜地の崩壊	○	○	熊本県告示第511号	平成29年4月25日	
4581	雁山口	(529-2-082)	天草市	新和町碓石	急傾斜地の崩壊	○	○	熊本県告示第511号	平成29年4月25日	
4582	上清田-1	(529-2-083-1)	天草市	新和町碓石	急傾斜地の崩壊	○	○	熊本県告示第511号	平成29年4月25日	
4583	向工平谷-2	(526-2-018-2)	天草市	御所浦町御所浦	土石流	○	○	熊本県告示第615号	平成29年6月16日	
4584	向-1	(526-1-013-1)	天草市	御所浦町御所浦	急傾斜地の崩壊	○	○	熊本県告示第615号	平成29年6月16日	
4585	大岩谷	(526-1-020)	天草市	御所浦町御所浦	土石流	○	○	熊本県告示第616号	平成29年6月16日	
4586	第二大岩谷	(526-1-021)	天草市	御所浦町御所浦	土石流	○	○	熊本県告示第616号	平成29年6月16日	
4587	第二古場谷	(526-1-022)	天草市	御所浦町御所浦	土石流	○	○	熊本県告示第616号	平成29年6月16日	
4588	古場谷-1	(526-1-023-1)	天草市	御所浦町御所浦	土石流	○	○	熊本県告示第616号	平成29年6月16日	
4589	古場谷-2	(526-1-023-2)	天草市	御所浦町御所浦	土石流	○	○	熊本県告示第616号	平成29年6月16日	
4590	越地-1	(526-1-024-1)	天草市	御所浦町御所浦	土石流	○	○	熊本県告示第616号	平成29年6月16日	
4591	越地-2	(526-1-024-2)	天草市	御所浦町御所浦	土石流	○	○	熊本県告示第616号	平成29年6月16日	
4592	越地-3	(526-1-024-3)	天草市	御所浦町御所浦	土石流	○	○	熊本県告示第616号	平成29年6月16日	
4593	唐木崎川	(526-1-040)	天草市	御所浦町御所浦	土石流	○	○	熊本県告示第616号	平成29年6月16日	
4594	御所浦迫	(526-1-041)	天草市	御所浦町御所浦	土石流	○	○	熊本県告示第616号	平成29年6月16日	
4595	山の神谷	(526-1-042)	天草市	御所浦町御所浦	土石流	○	○	熊本県告示第616号	平成29年6月16日	

















土砂災害警戒区域指定一覧

No.	区域名 (番号)		市町村		自然現象 の種類	土砂災害警戒区域等		告示番号	告示年月日	備考
	区域名	(番号)	市町村名	町・大字		警戒	特別警戒			
5100	小峰-13	(529-1-034-13)	天草市	新和町大多尾	急傾斜地の崩壊	○	○	熊本県告示第771号	平成29年8月25日	
5101	小峰-14	(529-1-034-14)	天草市	新和町大多尾	急傾斜地の崩壊	○	○	熊本県告示第771号	平成29年8月25日	
5102	小峰-15	(529-1-034-15)	天草市	新和町大多尾	急傾斜地の崩壊	○	○	熊本県告示第771号	平成29年8月25日	
5103	小峰-16	(529-1-034-16)	天草市	新和町大多尾	急傾斜地の崩壊	○	○	熊本県告示第771号	平成29年8月25日	
5104	小峰-17	(529-1-034-17)	天草市	新和町大多尾	急傾斜地の崩壊	○	○	熊本県告示第771号	平成29年8月25日	
5105	立石-2	(529-2-005-2)	天草市	新和町大多尾	急傾斜地の崩壊	○	○	熊本県告示第771号	平成29年8月25日	
5106	馬場下3-2	(529-2-017-2)	天草市	新和町小宮地	急傾斜地の崩壊	○	○	熊本県告示第771号	平成29年8月25日	
5107	馬場下3-3	(529-2-017-3)	天草市	新和町小宮地	急傾斜地の崩壊	○	○	熊本県告示第771号	平成29年8月25日	
5108	馬場下3-4	(529-2-017-4)	天草市	新和町小宮地	急傾斜地の崩壊	○	○	熊本県告示第771号	平成29年8月25日	
5109	馬場下3-5	(529-2-017-5)	天草市	新和町小宮地	急傾斜地の崩壊	○	○	熊本県告示第771号	平成29年8月25日	
5110	馬場下3-6	(529-2-017-6)	天草市	新和町小宮地	急傾斜地の崩壊	○	○	熊本県告示第771号	平成29年8月25日	
5111	切越-2	(529-2-059-2)	天草市	新和町小宮地	急傾斜地の崩壊	○	○	熊本県告示第771号	平成29年8月25日	
5112	切越-3	(529-2-059-3)	天草市	新和町小宮地	急傾斜地の崩壊	○	○	熊本県告示第771号	平成29年8月25日	
5113	切越-4	(529-2-059-4)	天草市	新和町小宮地	急傾斜地の崩壊	○	○	熊本県告示第771号	平成29年8月25日	
5114	長野(田淵)-7	(529-2-073-7)	天草市	新和町大多尾	急傾斜地の崩壊	○	○	熊本県告示第771号	平成29年8月25日	
5115	長野(田淵)-8	(529-2-073-8)	天草市	新和町大多尾	急傾斜地の崩壊	○	○	熊本県告示第771号	平成29年8月25日	
5116	長野(田淵)-9	(529-2-073-9)	天草市	新和町大多尾	急傾斜地の崩壊	○	○	熊本県告示第771号	平成29年8月25日	
5117	城平2-3	(529-2-079-3)	天草市	新和町大多尾	急傾斜地の崩壊	○	○	熊本県告示第771号	平成29年8月25日	
5118	城平2-4	(529-2-079-4)	天草市	新和町大多尾	急傾斜地の崩壊	○	○	熊本県告示第771号	平成29年8月25日	
5119	城平3-4	(529-2-080-4)	天草市	新和町大多尾	急傾斜地の崩壊	○	○	熊本県告示第771号	平成29年8月25日	
5120	城平3-5	(529-2-080-5)	天草市	新和町大多尾	急傾斜地の崩壊	○	○	熊本県告示第771号	平成29年8月25日	
5121	城平3-6	(529-2-080-6)	天草市	新和町大多尾	急傾斜地の崩壊	○	○	熊本県告示第771号	平成29年8月25日	
5122	城平3-7	(529-2-080-7)	天草市	新和町大多尾	急傾斜地の崩壊	○	○	熊本県告示第771号	平成29年8月25日	
5123	浦-3	(529-1-010-3)	天草市	新和町小宮地	急傾斜地の崩壊	○	○	熊本県告示第772号	平成29年8月25日	
5124	浦-4	(529-1-010-4)	天草市	新和町小宮地	急傾斜地の崩壊	○	○	熊本県告示第773号	平成29年8月25日	
5125	小島-2	(529-1-011-2)	天草市	新和町小宮地	急傾斜地の崩壊	○	○	熊本県告示第773号	平成29年8月25日	
5126	小島-3	(529-1-011-3)	天草市	新和町小宮地	急傾斜地の崩壊	○	○	熊本県告示第773号	平成29年8月25日	
5127	高根-4	(529-1-012-4)	天草市	新和町小宮地	急傾斜地の崩壊	○	○	熊本県告示第773号	平成29年8月25日	
5128	宮地浦-2	(529-2-012-2)	天草市	新和町小宮地	急傾斜地の崩壊	○	○	熊本県告示第773号	平成29年8月25日	
5129	宮地浦-3	(529-2-012-3)	天草市	新和町小宮地	急傾斜地の崩壊	○	○	熊本県告示第773号	平成29年8月25日	
5130	宮地浦-4	(529-2-012-4)	天草市	新和町小宮地	急傾斜地の崩壊	○	○	熊本県告示第773号	平成29年8月25日	
5131	宮地浦湾-2	(529-2-013-2)	天草市	新和町小宮地	急傾斜地の崩壊	○	○	熊本県告示第773号	平成29年8月25日	
5132	宮地浦湾-3	(529-2-013-3)	天草市	新和町小宮地	急傾斜地の崩壊	○	○	熊本県告示第773号	平成29年8月25日	
5133	宮地浦湾-4	(529-2-013-4)	天草市	新和町小宮地	急傾斜地の崩壊	○	○	熊本県告示第773号	平成29年8月25日	
5134	宮地浦湾-5	(529-2-013-5)	天草市	新和町小宮地	急傾斜地の崩壊	○	○	熊本県告示第773号	平成29年8月25日	
5135	宮地浦湾-6	(529-2-013-6)	天草市	新和町小宮地	急傾斜地の崩壊	○	○	熊本県告示第773号	平成29年8月25日	
5136	宮地浦湾-7	(529-2-013-7)	天草市	新和町小宮地	急傾斜地の崩壊	○	○	熊本県告示第773号	平成29年8月25日	
5137	宮地浦湾-8	(529-2-013-8)	天草市	新和町小宮地	急傾斜地の崩壊	○	○	熊本県告示第773号	平成29年8月25日	
5138	東5-4	(529-2-027-4)	天草市	新和町中田	急傾斜地の崩壊	○	○	熊本県告示第773号	平成29年8月25日	
5139	東5-5	(529-2-027-5)	天草市	新和町中田	急傾斜地の崩壊	○	○	熊本県告示第773号	平成29年8月25日	
5140	西1-2	(529-2-037-2)	天草市	新和町中田	急傾斜地の崩壊	○	○	熊本県告示第773号	平成29年8月25日	
5141	西1-3	(529-2-037-3)	天草市	新和町中田	急傾斜地の崩壊	○	○	熊本県告示第773号	平成29年8月25日	
5142	西1-4	(529-2-037-4)	天草市	新和町中田	急傾斜地の崩壊	○	○	熊本県告示第773号	平成29年8月25日	
5143	西1-5	(529-2-037-5)	天草市	新和町中田	急傾斜地の崩壊	○	○	熊本県告示第773号	平成29年8月25日	
5144	西2-3	(529-2-038-3)	天草市	新和町中田	急傾斜地の崩壊	○	○	熊本県告示第773号	平成29年8月25日	
5145	小宮路2(小宮地)2-2	(529-2-063-2)	天草市	新和町小宮地	急傾斜地の崩壊	○	○	熊本県告示第773号	平成29年8月25日	
5146	小宮路2(小宮地)2-3	(529-2-063-3)	天草市	新和町小宮地	急傾斜地の崩壊	○	○	熊本県告示第773号	平成29年8月25日	
5147	小宮路2(小宮地)2-4	(529-2-063-4)	天草市	新和町小宮地	急傾斜地の崩壊	○	○	熊本県告示第773号	平成29年8月25日	
5148	赤崎-2	(529-2-069-2)	天草市	新和町小宮地	急傾斜地の崩壊	○	○	熊本県告示第773号	平成29年8月25日	
5149	赤崎-3	(529-2-069-3)	天草市	新和町小宮地	急傾斜地の崩壊	○	○	熊本県告示第773号	平成29年8月25日	
5150	寺迫-3	(529-2-070-3)	天草市	新和町小宮地	急傾斜地の崩壊	○	○	熊本県告示第773号	平成29年8月25日	
5151	寺迫-4	(529-2-070-4)	天草市	新和町小宮地	急傾斜地の崩壊	○	○	熊本県告示第773号	平成29年8月25日	
5152	板之内内分校上-2	(533-1-018-2)	天草市	河浦町今田	急傾斜地の崩壊	○	○	熊本県告示第774号	平成29年8月25日	
5153	板之内内分校上-3	(533-1-018-3)	天草市	河浦町今田	急傾斜地の崩壊	○	○	熊本県告示第774号	平成29年8月25日	
5154	板之内内分校上-4	(533-1-018-4)	天草市	河浦町今田	急傾斜地の崩壊	○	○	熊本県告示第774号	平成29年8月25日	
5155	中村-4	(533-1-022-4)	天草市	河浦町河浦	急傾斜地の崩壊	○	○	熊本県告示第774号	平成29年8月25日	
5156	中村-5	(533-1-022-5)	天草市	河浦町河浦	急傾斜地の崩壊	○	○	熊本県告示第774号	平成29年8月25日	
5157	中村-6	(533-1-022-6)	天草市	河浦町河浦	急傾斜地の崩壊	○	○	熊本県告示第774号	平成29年8月25日	
5158	中村-7	(533-1-022-7)	天草市	河浦町河浦	急傾斜地の崩壊	○	○	熊本県告示第774号	平成29年8月25日	
5159	中村-8	(533-1-022-8)	天草市	河浦町河浦	急傾斜地の崩壊	○	○	熊本県告示第774号	平成29年8月25日	
5160	中村-9	(533-1-022-9)	天草市	河浦町河浦	急傾斜地の崩壊	○	○	熊本県告示第774号	平成29年8月25日	
5161	竹崎南-4	(533-1-034-4)	天草市	河浦町河浦	急傾斜地の崩壊	○	○	熊本県告示第774号	平成29年8月25日	
5162	益田5-3	(533-2-069-3)	天草市	河浦町河浦	急傾斜地の崩壊	○	○	熊本県告示第774号	平成29年8月25日	
5163	八幡宮南東-4	(533-2-071-4)	天草市	河浦町河浦	急傾斜地の崩壊	○	○	熊本県告示第774号	平成29年8月25日	
5164	迫白橋西-12	(533-2-076-12)	天草市	河浦町河浦	急傾斜地の崩壊	○	○	熊本県告示第774号	平成29年8月25日	
5165	長林迫-2	(533-2-077-2)	天草市	河浦町河浦	急傾斜地の崩壊	○	○	熊本県告示第774号	平成29年8月25日	
5166	平畑-3	(533-2-083-3)	天草市	河浦町河浦	急傾斜地の崩壊	○	○	熊本県告示第774号	平成29年8月25日	
5167	鳥井尾東1-3	(533-2-087-3)	天草市	河浦町河浦	急傾斜地の崩壊	○	○	熊本県告示第774号	平成29年8月25日	
5168	鳥井尾東1-4	(533-2-087-4)	天草市	河浦町河浦	急傾斜地の崩壊	○	○	熊本県告示第774号	平成29年8月25日	
5169	鳥井尾東1-5	(533-2-087-5)	天草市	河浦町河浦	急傾斜地の崩壊	○	○	熊本県告示第774号	平成29年8月25日	
5170	鳥井尾東2-2	(533-2-088-2)	天草市	河浦町河浦	急傾斜地の崩壊	○	○	熊本県告示第774号	平成29年8月25日	
5171	鳥井尾東2-3	(533-2-088-3)	天草市	河浦町河浦	急傾斜地の崩壊	○	○	熊本県告示第774号	平成29年8月25日	
5172	竹崎1-5	(533-2-099-5)	天草市	河浦町河浦	急傾斜地の崩壊	○	○	熊本県告示第774号	平成29年8月25日	
5173	竹崎1-6	(533-2-099-6)	天草市	河浦町河浦	急傾斜地の崩壊	○	○	熊本県告示第774号	平成29年8月25日	
5174	竹崎1-7	(533-2-099-7)	天草市	河浦町河浦	急傾斜地の崩壊	○	○	熊本県告示第774号	平成29年8月25日	
5175	竹崎1-8	(533-2-099-8)	天草市	河浦町河浦	急傾斜地の崩壊	○	○	熊本県告示第774号	平成29年8月25日	
5176	竹崎1-9	(533-2-099-9)	天草市	河浦町河浦	急傾斜地の崩壊	○	○	熊本県告示第774号	平成29年8月25日	
5177	竹崎1-10	(533-2-099-10)	天草市	河浦町河浦	急傾斜地の崩壊	○	○	熊本県告示第774号	平成29年8月25日	
5178	城ノ平2-1	(207-1-025-1)	天草市	本渡町船之尾町	急傾斜地の崩壊	○	○	熊本県告示第1042号	平成29年12月1日	再指定告示
5179	船場2	(207-1-092)	天草市	下浦町	急傾斜地の崩壊	○	○	熊本県告示第1042号	平成29年12月1日	再指定告示
5180	山の手1	(207-1-024)	天草市	山の手町	土石流	○	○	熊本県告示第365号	平成30年4月24日	再指定告示
5181	平床	(207-1-090)	天草市	下浦町平床	急傾斜地の崩壊	○	○	熊本県告示第701号	平成30年9月4日	再指定告示
5182	宮の本-22	(K-532-0001)	天草市	天草町下田南	急傾斜地の崩壊	○	○	熊本県告示第733号	令和2年9月25日	
5183	小野-1	(K-532-0002)	天草市	天草町福連木	急傾斜地の崩壊	○	○	熊本県告示第733号	令和2年9月25日	

土砂災害警戒区域指定一覧

	区域名	(番号)	市町村		自然現象 の種類	土砂災害警戒区域等		告示番号	告示年月日	備考
			市町村名	町・大字		警戒	特別警戒			
5184	小野-2	(K-532-0003)	天草市	天草町福連木	急傾斜地の崩壊	○	○	熊本県告示第733号	令和2年9月25日	
5185	野中	(K-533-0001)	天草市	河浦町宮野河内	急傾斜地の崩壊	○	○	熊本県告示第733号	令和2年9月25日	
5186	女岳外-1	(K-533-0002)	天草市	河浦町宮野河内	急傾斜地の崩壊	○	○	熊本県告示第733号	令和2年9月25日	
5187	女岳外-2	(K-533-0003)	天草市	河浦町宮野河内	急傾斜地の崩壊	○	○	熊本県告示第733号	令和2年9月25日	
5188	緑山-5	(K-207-0017)	天草市	本渡町本渡	急傾斜地の崩壊	○	○	熊本県告示第736号	令和2年9月25日	
5189	緑山-6	(K-207-0018)	天草市	本渡町本渡	急傾斜地の崩壊	○	○	熊本県告示第736号	令和2年9月25日	
5190	古川町-5	(K-207-0021)	天草市	川原町川原新町	急傾斜地の崩壊	○	○	熊本県告示第736号	令和2年9月25日	
5191	山の手2-4	(K-207-0022)	天草市	山の手町	急傾斜地の崩壊	○	○	熊本県告示第736号	令和2年9月25日	
5192	上川原東-2	(K-207-0238)	天草市	川原町川原新町	急傾斜地の崩壊	○	○	熊本県告示第736号	令和2年9月25日	
5193	中山口上4-3	(K-207-0241)	天草市	本渡町本渡	急傾斜地の崩壊	○	○	熊本県告示第736号	令和2年9月25日	
5194	町山口川右岸-5	(K-207-0284)	天草市	本渡町本渡	急傾斜地の崩壊	○	○	熊本県告示第736号	令和2年9月25日	
5195	浄南-4	(K-207-0292)	天草市	浄南町	急傾斜地の崩壊	○	○	熊本県告示第736号	令和2年9月25日	
5196	内柿2-8	(K-207-0294)	天草市	本渡町本渡	急傾斜地の崩壊	○	○	熊本県告示第736号	令和2年9月25日	
5197	下川原-3	(K-207-0002)	天草市	本渡町本渡	急傾斜地の崩壊	○	○	熊本県告示第737号	令和2年9月25日	
5198	内柿2-4	(K-207-0003)	天草市	本渡町本渡	急傾斜地の崩壊	○	○	熊本県告示第737号	令和2年9月25日	
5199	内柿2-5	(K-207-0004)	天草市	本渡町本渡	急傾斜地の崩壊	○	○	熊本県告示第737号	令和2年9月25日	
5200	内柿2-7	(K-207-0006)	天草市	本渡町本渡	急傾斜地の崩壊	○	○	熊本県告示第737号	令和2年9月25日	
5201	山の口2-2	(K-207-0007)	天草市	本渡町本渡	急傾斜地の崩壊	○	○	熊本県告示第737号	令和2年9月25日	
5202	山の口2-3	(K-207-0008)	天草市	本渡町本渡	急傾斜地の崩壊	○	○	熊本県告示第737号	令和2年9月25日	
5203	山の口2-4	(K-207-0009)	天草市	本渡町本渡	急傾斜地の崩壊	○	○	熊本県告示第737号	令和2年9月25日	
5204	山の口1-2	(K-207-0010)	天草市	本渡町本渡	急傾斜地の崩壊	○	○	熊本県告示第737号	令和2年9月25日	
5205	中山口-3	(K-207-0011)	天草市	本渡町本渡	急傾斜地の崩壊	○	○	熊本県告示第737号	令和2年9月25日	
5206	川原2-3	(K-207-0012)	天草市	本渡町本渡	急傾斜地の崩壊	○	○	熊本県告示第737号	令和2年9月25日	
5207	川原2-4	(K-207-0013)	天草市	本渡町本渡	急傾斜地の崩壊	○	○	熊本県告示第737号	令和2年9月25日	
5208	川原2-5	(K-207-0014)	天草市	本渡町本渡	急傾斜地の崩壊	○	○	熊本県告示第737号	令和2年9月25日	
5209	緑山-3	(K-207-0015)	天草市	本渡町本渡	急傾斜地の崩壊	○	○	熊本県告示第737号	令和2年9月25日	
5210	緑山-4	(K-207-0016)	天草市	本渡町本渡	急傾斜地の崩壊	○	○	熊本県告示第737号	令和2年9月25日	
5211	大河内-2	(K-207-0019)	天草市	本渡町本渡	急傾斜地の崩壊	○	○	熊本県告示第737号	令和2年9月25日	
5212	古川町-4	(K-207-0020)	天草市	川原町川原新町山の手町	急傾斜地の崩壊	○	○	熊本県告示第737号	令和2年9月25日	
5213	山の手2-5	(K-207-0023)	天草市	川原新町山の手町	急傾斜地の崩壊	○	○	熊本県告示第737号	令和2年9月25日	
5214	乙女蛇池上1-2	(K-207-0024)	天草市	本渡町本渡南町	急傾斜地の崩壊	○	○	熊本県告示第737号	令和2年9月25日	
5215	乙女蛇池上1-3	(K-207-0025)	天草市	南町山の手町	急傾斜地の崩壊	○	○	熊本県告示第737号	令和2年9月25日	
5216	浄南-3	(K-207-0026)	天草市	浄南町南町	急傾斜地の崩壊	○	○	熊本県告示第737号	令和2年9月25日	
5217	浄南2-3	(K-207-0027)	天草市	本渡町本渡	急傾斜地の崩壊	○	○	熊本県告示第737号	令和2年9月25日	
5218	天草ユース下-2	(K-207-0028)	天草市	浄南町	急傾斜地の崩壊	○	○	熊本県告示第737号	令和2年9月25日	
5219	通山-2	(K-207-0029)	天草市	亀場町亀川	急傾斜地の崩壊	○	○	熊本県告示第737号	令和2年9月25日	
5220	通山-3	(K-207-0030)	天草市	亀場町亀川	急傾斜地の崩壊	○	○	熊本県告示第737号	令和2年9月25日	
5221	通山-4	(K-207-0031)	天草市	亀場町亀川	急傾斜地の崩壊	○	○	熊本県告示第737号	令和2年9月25日	
5222	通山-6	(K-207-0032)	天草市	亀場町亀川	急傾斜地の崩壊	○	○	熊本県告示第737号	令和2年9月25日	
5223	通山-7	(K-207-0033)	天草市	亀場町亀川	急傾斜地の崩壊	○	○	熊本県告示第737号	令和2年9月25日	
5224	半河内西-2	(K-207-0125)	天草市	本渡町本渡	急傾斜地の崩壊	○	○	熊本県告示第737号	令和2年9月25日	
5225	戸田代橋西3-2	(K-207-0126)	天草市	本渡町本渡	急傾斜地の崩壊	○	○	熊本県告示第737号	令和2年9月25日	
5226	戸田代橋西3-3	(K-207-0127)	天草市	本渡町本渡	急傾斜地の崩壊	○	○	熊本県告示第737号	令和2年9月25日	
5227	黒仁田1-2	(K-207-0128)	天草市	本渡町本渡	急傾斜地の崩壊	○	○	熊本県告示第737号	令和2年9月25日	
5228	黒仁田橋横-2	(K-207-0129)	天草市	本渡町本渡	急傾斜地の崩壊	○	○	熊本県告示第737号	令和2年9月25日	
5229	黒仁田橋横-3	(K-207-0130)	天草市	本渡町本渡	急傾斜地の崩壊	○	○	熊本県告示第737号	令和2年9月25日	
5230	黒仁田橋横-4	(K-207-0131)	天草市	本渡町本渡	急傾斜地の崩壊	○	○	熊本県告示第737号	令和2年9月25日	
5231	黒仁田橋横-5	(K-207-0132)	天草市	本渡町本渡	急傾斜地の崩壊	○	○	熊本県告示第737号	令和2年9月25日	
5232	戸田代橋北-2	(K-207-0133)	天草市	本渡町本渡	急傾斜地の崩壊	○	○	熊本県告示第737号	令和2年9月25日	
5233	溝端3-3	(K-207-0134)	天草市	本渡町本渡	急傾斜地の崩壊	○	○	熊本県告示第737号	令和2年9月25日	
5234	溝端3-4	(K-207-0135)	天草市	本渡町本渡	急傾斜地の崩壊	○	○	熊本県告示第737号	令和2年9月25日	
5235	上川原東-3	(K-207-0239)	天草市	本渡町本渡川原新町	急傾斜地の崩壊	○	○	熊本県告示第737号	令和2年9月25日	
5236	中山口上4-2	(K-207-0240)	天草市	本渡町本渡	急傾斜地の崩壊	○	○	熊本県告示第737号	令和2年9月25日	
5237	中山口上4-4	(K-207-0242)	天草市	本渡町本渡	急傾斜地の崩壊	○	○	熊本県告示第737号	令和2年9月25日	
5238	中山口上4-5	(K-207-0243)	天草市	本渡町本渡	急傾斜地の崩壊	○	○	熊本県告示第737号	令和2年9月25日	
5239	上川原西-4	(K-207-0282)	天草市	本渡町本渡	急傾斜地の崩壊	○	○	熊本県告示第737号	令和2年9月25日	
5240	町山口川右岸-2	(K-207-0283)	天草市	本渡町本渡	急傾斜地の崩壊	○	○	熊本県告示第737号	令和2年9月25日	
5241	町山口川右岸-6	(K-207-0285)	天草市	本渡町本渡	急傾斜地の崩壊	○	○	熊本県告示第737号	令和2年9月25日	
5242	戸田代口-3	(K-207-0286)	天草市	本渡町本渡	急傾斜地の崩壊	○	○	熊本県告示第737号	令和2年9月25日	
5243	東外園-10	(K-207-0191)	天草市	下浦町	急傾斜地の崩壊	○	○	熊本県告示第738号	令和2年9月25日	
5244	東外園-11	(K-207-0192)	天草市	下浦町	急傾斜地の崩壊	○	○	熊本県告示第738号	令和2年9月25日	
5245	東外園-12	(K-207-0193)	天草市	下浦町	急傾斜地の崩壊	○	○	熊本県告示第738号	令和2年9月25日	
5246	東外園-2	(K-207-0194)	天草市	下浦町	急傾斜地の崩壊	○	○	熊本県告示第738号	令和2年9月25日	
5247	東外園-3	(K-207-0195)	天草市	下浦町	急傾斜地の崩壊	○	○	熊本県告示第738号	令和2年9月25日	
5248	東外園-4	(K-207-0196)	天草市	下浦町	急傾斜地の崩壊	○	○	熊本県告示第738号	令和2年9月25日	
5249	東外園-5	(K-207-0197)	天草市	下浦町	急傾斜地の崩壊	○	○	熊本県告示第738号	令和2年9月25日	
5250	東外園-6	(K-207-0198)	天草市	下浦町	急傾斜地の崩壊	○	○	熊本県告示第738号	令和2年9月25日	
5251	東外園-7	(K-207-0199)	天草市	下浦町	急傾斜地の崩壊	○	○	熊本県告示第738号	令和2年9月25日	
5252	東外園-8	(K-207-0200)	天草市	下浦町	急傾斜地の崩壊	○	○	熊本県告示第738号	令和2年9月25日	
5253	東外園-9	(K-207-0201)	天草市	下浦町	急傾斜地の崩壊	○	○	熊本県告示第738号	令和2年9月25日	
5254	湯貫4-3	(K-207-0202)	天草市	下浦町	急傾斜地の崩壊	○	○	熊本県告示第738号	令和2年9月25日	
5255	湯貫4-4	(K-207-0203)	天草市	下浦町	急傾斜地の崩壊	○	○	熊本県告示第738号	令和2年9月25日	
5256	湯貫4-5	(K-207-0204)	天草市	下浦町	急傾斜地の崩壊	○	○	熊本県告示第738号	令和2年9月25日	
5257	湯貫4-6	(K-207-0205)	天草市	下浦町	急傾斜地の崩壊	○	○	熊本県告示第738号	令和2年9月25日	
5258	湯貫4-7	(K-207-0206)	天草市	下浦町	急傾斜地の崩壊	○	○	熊本県告示第738号	令和2年9月25日	
5259	湯貫4-8	(K-207-0207)	天草市	下浦町	急傾斜地の崩壊	○	○	熊本県告示第738号	令和2年9月25日	
5260	柿塚3-2	(K-207-0208)	天草市	下浦町	急傾斜地の崩壊	○	○	熊本県告示第738号	令和2年9月25日	
5261	柿塚3-3	(K-207-0209)	天草市	下浦町	急傾斜地の崩壊	○	○	熊本県告示第738号	令和2年9月25日	
5262	柿塚3-4	(K-207-0210)	天草市	下浦町	急傾斜地の崩壊	○	○	熊本県告示第738号	令和2年9月25日	
5263	金焼3区1-2	(K-207-0211)	天草市	下浦町	急傾斜地の崩壊	○	○	熊本県告示第738号	令和2年9月25日	
5264	金焼3区1-3	(K-207-0212)	天草市	下浦町	急傾斜地の崩壊	○	○	熊本県告示第738号	令和2年9月25日	
5265	金焼3区1-4	(K-207-0213)	天草市	下浦町	急傾斜地の崩壊	○	○	熊本県告示第738号	令和2年9月25日	
5266	金焼3区1-5	(K-207-0214)	天草市	下浦町	急傾斜地の崩壊	○	○	熊本県告示第738号	令和2年9月25日	





土砂災害警戒区域指定一覧

	区域名 (番号)		市町村		自然現象 の種類	土砂災害警戒区域等		告示番号	告示年月日	備考
			市町村名	町・大字		警戒	特別警戒			
5435	大松戸-5	(K-207-0047)	天草市	志柿町	急傾斜地の崩壊	○	○	熊本県告示第743号	令和2年9月25日	
5436	大松戸-6	(K-207-0048)	天草市	志柿町	急傾斜地の崩壊	○	○	熊本県告示第743号	令和2年9月25日	
5437	大松戸-7	(K-207-0049)	天草市	志柿町	急傾斜地の崩壊	○	○	熊本県告示第743号	令和2年9月25日	
5438	大松戸-8	(K-207-0050)	天草市	志柿町	急傾斜地の崩壊	○	○	熊本県告示第743号	令和2年9月25日	
5439	大松戸-9	(K-207-0051)	天草市	志柿町	急傾斜地の崩壊	○	○	熊本県告示第743号	令和2年9月25日	
5440	ひばりヶ丘-3	(K-207-0052)	天草市	志柿町	急傾斜地の崩壊	○	○	熊本県告示第743号	令和2年9月25日	
5441	ひばりヶ丘-4	(K-207-0053)	天草市	志柿町	急傾斜地の崩壊	○	○	熊本県告示第743号	令和2年9月25日	
5442	ひばりヶ丘-5	(K-207-0054)	天草市	志柿町	急傾斜地の崩壊	○	○	熊本県告示第743号	令和2年9月25日	
5443	間伏-2	(K-207-0071)	天草市	志柿町	急傾斜地の崩壊	○	○	熊本県告示第743号	令和2年9月25日	
5444	野添東-2	(K-207-0144)	天草市	志柿町	急傾斜地の崩壊	○	○	熊本県告示第743号	令和2年9月25日	
5445	ひばりヶ丘北-2	(K-207-0145)	天草市	志柿町	急傾斜地の崩壊	○	○	熊本県告示第743号	令和2年9月25日	
5446	ひばりヶ丘北-3	(K-207-0146)	天草市	志柿町	急傾斜地の崩壊	○	○	熊本県告示第743号	令和2年9月25日	
5447	仲ノ浦2-2	(K-207-0147)	天草市	志柿町	急傾斜地の崩壊	○	○	熊本県告示第743号	令和2年9月25日	
5448	仲ノ浦2-3	(K-207-0148)	天草市	志柿町	急傾斜地の崩壊	○	○	熊本県告示第743号	令和2年9月25日	
5449	知ヶ崎団地南1-2	(K-207-0149)	天草市	志柿町	急傾斜地の崩壊	○	○	熊本県告示第743号	令和2年9月25日	
5450	知ヶ崎団地南1-3	(K-207-0150)	天草市	志柿町	急傾斜地の崩壊	○	○	熊本県告示第743号	令和2年9月25日	
5451	知ヶ崎団地南1-4	(K-207-0151)	天草市	志柿町	急傾斜地の崩壊	○	○	熊本県告示第743号	令和2年9月25日	
5452	知ヶ崎団地南1-5	(K-207-0152)	天草市	志柿町	急傾斜地の崩壊	○	○	熊本県告示第743号	令和2年9月25日	
5453	知ヶ崎団地南1-6	(K-207-0153)	天草市	志柿町	急傾斜地の崩壊	○	○	熊本県告示第743号	令和2年9月25日	
5454	本渡東中学校南西-2	(K-207-0154)	天草市	志柿町	急傾斜地の崩壊	○	○	熊本県告示第743号	令和2年9月25日	
5455	本渡東中学校南西-3	(K-207-0155)	天草市	志柿町	急傾斜地の崩壊	○	○	熊本県告示第743号	令和2年9月25日	
5456	本渡東中学校南西-4	(K-207-0156)	天草市	志柿町	急傾斜地の崩壊	○	○	熊本県告示第743号	令和2年9月25日	
5457	本渡東中学校南西-5	(K-207-0157)	天草市	志柿町	急傾斜地の崩壊	○	○	熊本県告示第743号	令和2年9月25日	
5458	本渡東中学校南西-6	(K-207-0158)	天草市	志柿町	急傾斜地の崩壊	○	○	熊本県告示第743号	令和2年9月25日	
5459	本渡東中学校南西-7	(K-207-0159)	天草市	志柿町	急傾斜地の崩壊	○	○	熊本県告示第743号	令和2年9月25日	
5460	本渡東中学校南西-8	(K-207-0160)	天草市	志柿町	急傾斜地の崩壊	○	○	熊本県告示第743号	令和2年9月25日	
5461	本渡東中学校南西-9	(K-207-0161)	天草市	志柿町	急傾斜地の崩壊	○	○	熊本県告示第743号	令和2年9月25日	
5462	食場南-2	(K-207-0162)	天草市	亀場町食場	急傾斜地の崩壊	○	○	熊本県告示第743号	令和2年9月25日	
5463	塚田-3	(K-207-0163)	天草市	志柿町	急傾斜地の崩壊	○	○	熊本県告示第743号	令和2年9月25日	
5464	亀場町南2-10	(K-207-0252)	天草市	亀場町亀川	急傾斜地の崩壊	○	○	熊本県告示第743号	令和2年9月25日	
5465	亀場町南2-11	(K-207-0253)	天草市	亀場町亀川	急傾斜地の崩壊	○	○	熊本県告示第743号	令和2年9月25日	
5466	亀場町南2-12	(K-207-0254)	天草市	亀場町亀川	急傾斜地の崩壊	○	○	熊本県告示第743号	令和2年9月25日	
5467	亀場町南2-13	(K-207-0255)	天草市	亀場町亀川	急傾斜地の崩壊	○	○	熊本県告示第743号	令和2年9月25日	
5468	亀場町南2-14	(K-207-0256)	天草市	亀場町亀川	急傾斜地の崩壊	○	○	熊本県告示第743号	令和2年9月25日	
5469	亀場町南2-15	(K-207-0257)	天草市	亀場町亀川	急傾斜地の崩壊	○	○	熊本県告示第743号	令和2年9月25日	
5470	亀場町南2-4	(K-207-0258)	天草市	亀場町亀川	急傾斜地の崩壊	○	○	熊本県告示第743号	令和2年9月25日	
5471	亀場町南2-5	(K-207-0259)	天草市	亀場町亀川	急傾斜地の崩壊	○	○	熊本県告示第743号	令和2年9月25日	
5472	亀場町南2-6	(K-207-0260)	天草市	亀場町亀川	急傾斜地の崩壊	○	○	熊本県告示第743号	令和2年9月25日	
5473	亀場町南2-7	(K-207-0261)	天草市	亀場町亀川	急傾斜地の崩壊	○	○	熊本県告示第743号	令和2年9月25日	
5474	亀場町南2-8	(K-207-0262)	天草市	亀場町亀川	急傾斜地の崩壊	○	○	熊本県告示第743号	令和2年9月25日	
5475	亀場町南2-9	(K-207-0263)	天草市	亀場町亀川	急傾斜地の崩壊	○	○	熊本県告示第743号	令和2年9月25日	
5476	宇土-2	(K-207-0264)	天草市	亀場町食場	急傾斜地の崩壊	○	○	熊本県告示第743号	令和2年9月25日	
5477	天草市営生深火葬場	(209-1-002(人))	天草市	久玉町	急傾斜地の崩壊	○	○	熊本県告示第379号	令和3年4月9日	再指定告示
5478	通詞島-1	(530-1-069-1)	天草市	五和町二江	急傾斜地の崩壊	○	○	熊本県告示第502号	令和3年5月25日	再指定告示
5479	中津浦	(J-523-2001)	天草市	有明町楠浦	地滑り	○	○	熊本県告示第542号	令和4年8月2日	
5480	元浦北	(J-526-3001)	天草市	御所浦町御所浦	地滑り	○	○	熊本県告示第542号	令和4年8月2日	
5481	元浦	(J-526-3002)	天草市	御所浦町御所浦	地滑り	○	○	熊本県告示第542号	令和4年8月2日	
5482	中浦	(J-527-3001)	天草市	倉岳町浦	地滑り	○	○	熊本県告示第542号	令和4年8月2日	
5483	打田	(J-528-3001)	天草市	栖本町打田栖本町馬場	地滑り	○	○	熊本県告示第542号	令和4年8月2日	
5484	宗土岐	(J-528-3002)	天草市	栖本町河内	地滑り	○	○	熊本県告示第542号	令和4年8月2日	
5485	野田迫	(J-528-3003)	天草市	栖本町湯船原	地滑り	○	○	熊本県告示第542号	令和4年8月2日	
5486	今村-2	(207-1-062-2)	天草市	楠浦町今村楠浦町釜	急傾斜地の崩壊	○	○	熊本県告示第907号	令和4年12月23日	再指定告示
5487	広瀬1	(207-1-017)	天草市	本渡町広瀬	急傾斜地の崩壊	○	○	熊本県告示第910号	令和4年12月23日	再指定告示
5488	尻無尾北	(J-207-3001)	天草市	志柿町	地滑り	○	○	熊本県告示第251号	令和5年3月24日	
5489	大久保	(J-207-3002)	天草市	志柿町	地滑り	○	○	熊本県告示第251号	令和5年3月24日	
5490	塚田	(J-207-3003)	天草市	志柿町	地滑り	○	○	熊本県告示第251号	令和5年3月24日	
5491	下小手	(J-207-3004)	天草市	下浦町	地滑り	○	○	熊本県告示第251号	令和5年3月24日	
5492	上小手	(J-207-3005)	天草市	下浦町	地滑り	○	○	熊本県告示第251号	令和5年3月24日	
5493	小手南	(J-207-3006)	天草市	下浦町	地滑り	○	○	熊本県告示第251号	令和5年3月24日	
5494	上	(J-523-3001)	天草市	有明町小島子	地滑り	○	○	熊本県告示第251号	令和5年3月24日	
5495	方原下	(J-207-3007)	天草市	楠浦町	地滑り	○	○	熊本県告示第252号	令和5年3月24日	
5496	東大平	(J-207-3008)	天草市	楠浦町	地滑り	○	○	熊本県告示第252号	令和5年3月24日	
5497	鍋割山	(J-529-3001)	天草市	新和町大多尾	地滑り	○	○	熊本県告示第252号	令和5年3月24日	
5498	天附	(J-529-3002)	天草市	新和町大多尾	地滑り	○	○	熊本県告示第252号	令和5年3月24日	
5499	大宮地	(J-529-3003)	天草市	新和町大宮地	地滑り	○	○	熊本県告示第252号	令和5年3月24日	
5500	中山	(J-529-3004)	天草市	新和町大宮地	地滑り	○	○	熊本県告示第252号	令和5年3月24日	
5501	立(B)	(J-529-3005)	天草市	新和町小宮地	地滑り	○	○	熊本県告示第252号	令和5年3月24日	
5502	女岳外	(J-533-3001)	天草市	河浦町宮野河内	地滑り	○	○	熊本県告示第252号	令和5年3月24日	
5503	大野	(J-533-3002)	天草市	河浦町宮野河内	地滑り	○	○	熊本県告示第252号	令和5年3月24日	
5504	平床下	(J-207-3009)	天草市	本町	地滑り	○	○	熊本県告示第539号	令和5年6月30日	
5505	八久保	(J-207-3011)	天草市	本渡町本渡町本	地滑り	○	○	熊本県告示第539号	令和5年6月30日	
5506	田代	(J-530-3001)	天草市	五和町城河原	地滑り	○	○	熊本県告示第539号	令和5年6月30日	
5507	九両	(J-530-3002)	天草市	五和町手野	地滑り	○	○	熊本県告示第539号	令和5年6月30日	
5508	山浦	(J-530-3003)	天草市	五和町手野	地滑り	○	○	熊本県告示第539号	令和5年6月30日	
5509	棚底	(J-527-3003)	天草市	倉岳町棚底	地滑り	○	○	熊本県告示第722号	令和5年9月26日	
5510	春野	(J-529-3007)	天草市	新和町大多尾	地滑り	○	○	熊本県告示第722号	令和5年9月26日	
5511	道向	(J-532-3002)	天草市	天草町大江	地滑り	○	○	熊本県告示第722号	令和5年9月26日	
5512	登尾	(J-532-3003)	天草市	天草町大江	地滑り	○	○	熊本県告示第722号	令和5年9月26日	
5513	松の平(B)	(J-532-3004)	天草市	天草町下田北	地滑り	○	○	熊本県告示第722号	令和5年9月26日	
5514	浄南-2	(207-1-048-2)	天草市	浄南町	急傾斜地の崩壊	○	○	熊本県告示第724号	令和5年9月26日	再指定告示
5515	海老宇土	(J-207-3012)	天草市	柵宇土町	地滑り	○	○	熊本県告示第286号	令和6年3月12日	
5516	西平	(J-532-2001)	天草市	天草町大江	地滑り	○	○	熊本県告示第286号	令和6年3月12日	
5517	牧	(J-532-3001)	天草市	天草町福連木	地滑り	○	○	熊本県告示第286号	令和6年3月12日	
5518	下平-1	(209-1-002-1)	天草市	深海町	急傾斜地の崩壊	○	○	熊本県告示第520号	令和6年4月23日	再指定告示

土砂災害警戒区域指定一覧

	区域名 (番号)		市町村		自然現象 の種類	土砂災害警戒区域等		告示番号	告示年月日	備考
			市町村名	町・大字		警戒	特別警戒			
5519	赤岩(1)	(523-1-019)	天草市	有明町大浦	急傾斜地の崩壊	○	○	熊本県告示第520号	令和6年4月23日	再指定告示

# 天草市防災体制

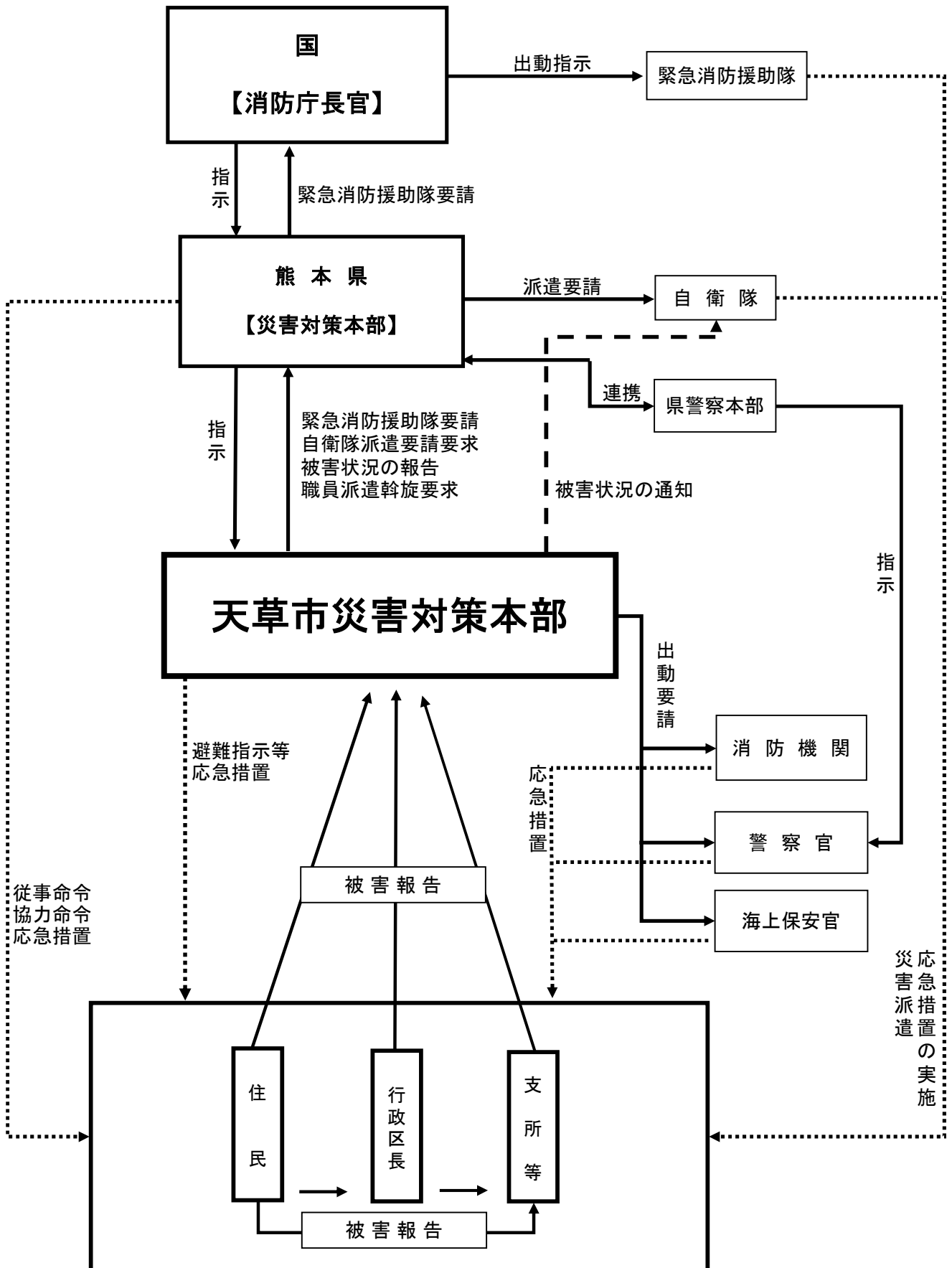

災害協定書等一覧

No.	締結年月日	協定名	締結相手	協定内容	備考
1	平成18年3月27日	熊本県震度情報ネットワークシステムの設置及び管理・運用に関する協定	熊本県知事 潮谷 義子	計測震度計及び処置装置の設置及び管理運用に関する協定 ・計測震度計:五和、有明、御所浦、倉岳、栖本、河浦 ・処理装置:東浜町、牛深、五和、有明、御所浦、倉岳、栖本、新和、天草、河浦	
2	平成18年4月1日	防災行政無線及び屋外放送設備施設の管理運用協定	天草広域連合長職務代理者天草広域連合福広域連合長 何川 一幸	天草広域連合消防本部に設置する制御装置(①防災行政無線 ②屋外放送設備一括制御卓) 遠隔装置(①防災行政無線用 ②屋外放送用設備一括制御卓)の管理及び運用に関する協定	平成23年7月29日更新 ・大津波警報に関する内容追加 ・サイレン吹鳴の変更
3	平成19年3月30日	熊本県震度情報ネットワークシステムの設置及び管理・運用に関する協定の一部変更協定	熊本県知事 潮谷 義子	平成18年3月27日締結の「熊本県震度情報ネットワークシステムの設置及び管理・運用に関する協定」について、本渡地区、牛深地区、新和地区及び天草地区に設置の計測震度計と処理装置の撤去に伴い、第1条第2項第1号及び第2号を改めるもの	
4	平成20年3月11日	天草空港及びその周辺における消火救難活動に関する協定	・熊本県知事 潮谷 義子 ・天草広域連合長 安田 公寛	空港及びその周辺における航空機に関する火災若しくは空港におけるその他の火災等に関し、緊密な協力のもとに消火救済活動を実施するための協定	
5	平成21年2月3日	熊本県防災情報ネットワークシステム防災端末装置の管理運営に関する協定	熊本県知事 蒲島 郁夫	防災及び災害発生後の対策に関する情報を迅速かつ的確に伝達するため、熊本県防災情報ネットワークシステム防災端末装置の設置及び管理運営に関する協定	熊本県ギガハイウェイを利用して県⇄地域振興局、市、消防本部間との防災情報の伝達及び情報収集を行うもの
6	平成21年4月1日	災害時における応急対策活動の本渡商工会議所、天草市間の協力に関する協定	本渡商工会議所 会頭 錦戸 保介	天草市内で地震やその他の災害が発生した場合、次の協力を要請 ①保有する応急生活物資及び建設資機材の優先供給 ②物資等の運搬及び搬送 ③応急対策作業 など	
7	平成21年4月1日	災害時における応急対策活動の牛深商工会議所、天草市間の協力に関する協定	牛深商工会議所 会頭 益田 政昭	天草市内で地震やその他の災害が発生した場合、次の協力を要請 ①保有する応急生活物資及び建設資機材の優先供給 ②物資等の運搬及び搬送 ③応急対策作業 など	
8	平成21年4月1日	災害時における応急対策活動の天草市商工会、天草市間の協力に関する協定	天草市商工会 会長 崎本 弘訓	天草市内で地震やその他の災害が発生した場合、次の協力を要請 ①保有する応急生活物資及び建設資機材の優先供給 ②物資等の運搬及び搬送 ③応急対策作業 など	
9	平成21年4月1日	災害時における燃料の供給の熊本県石油販売協同組合天草支部、天草市間に関する協定	熊本県石油販売協同組合天草支部 支部長 濱 徹雄	天草市内で地震やその他の災害が発生した場合、次の協力を要請 ①市公用車、消防車両、発電機等の防災資機材などの「災害対策本部活用車両等」への優先的な燃料などの供給 など	
10	平成21年4月1日	災害時におけるNPO法人コメリ災害対策センター、天草市間の物資供給に関する協定	NPO法人コメリ災害対策センター 理事長 捧 賢一	天草市内で地震やその他の災害が発生し、天草市災害対策本部が設置された場合、次の協力を要請 ①日用品、作業用品、暖房機器、照明器具、飲料水などの物資優先供給(有償)	
11	平成21年4月1日	災害時における救援物資提供に関する協定	南九州コカ・コーラボトリング株式会社 代表取締役 俵田 憲雄	天草市内で地震やその他の災害が発生し、天草市災害対策本部が設置された場合、次の協力を要請 ①避難勧告等が発令された場合、災害対応型自動販売機の機内在庫の飲料水を無償提供 ②飲料水の優先的な安定供給(有償)	H26.1 社名変更 コカ・コーラウエスト(株)
12	平成21年11月25日	災害時応急活動に関する協定	南九州ペプシコーラ販売株式会社 代表取締役社長 大山 仁道	天草市内で地震、風水害、その他の災害が発生し、天草市災害対策本部が設置された場合、次の協力を要請 ①災害対応型自動販売機の機内在庫の飲料水を無償提供 ②飲料水の提供、運搬(費用は協議)	H25.4 社名変更 サントリービバレッジサービス(株)
13	平成23年7月28日	天草市における大規模な災害時の応援協定に関する協定	国土交通省 九州地方整備局長 中嶋 章雅	国土交通省所管施設である「道路」「河川」「港湾」及び「公園」などに大規模な災害が発生し、又は発生する恐れがある場合における応援に関する協定 応援内容は、主に資機材や職員による応援で、「施設の被害状況の把握」や「情報連絡網の構築」、「現地情報連絡員の派遣」及び「災害応急措置」など	
14	平成23年7月29日	防災行政無線及び屋外放送設備施設(有線)の管理・運用に関する協定	天草広域連合長 安田 公寛	天草広域連合消防本部に設置する制御装置(①防災行政無線 ②屋外放送設備一括制御卓) 遠隔装置(①防災行政無線用 ②屋外放送用設備一括制御卓)の管理及び運用に関する協定 ※平成18年4月1日締結の「防災行政無線及び屋外放送設備施設の管理運用協定」中、大津波警報に関する内容追加及びサイレン吹鳴の変更を行った。	
15	平成24年3月1日	「天草警察署臨時機能移転」に関する協定	・天草市教育委員会委員長 黒鶴 進治 ・熊本県天草警察署長 中島 恵一	天草警察署が地震、津波をはじめとする大規模災害により、警察機能が低下した場合、臨時に移転して必要な警察機能を確保するために、天草市立稜南中学校の臨時指揮所を設置するために締結する協定	



No.	締結年月日	協定名	締結相手	協定内容	備考
16	平成24年3月30日	仮事務所施設利用に関する協定	天草海上保安署長 迫田 忠治	災害の発生により、天草海上保安署の庁舎が使用不能となった場合に、仮事務所として、牛深支所庁舎の一部を利用するために締結する協定	
17	平成24年2月1日	「災害時における廃棄物の処理等の支援活動に関する協定書」に関する実施細目	社団法人熊本県産業廃棄物協会 代表者 会長 大野羊逸	平成21年5月15日に熊本県と締結した協定書に基づき、災害時に発生した廃棄物を迅速にかつ適正に処理するための協定	天草市窓口：市民環境課
18	平成24年6月1日	「牛深警察署臨時機能移転」に関する協定	・天草市教育委員会委員長 黒鶴進治 ・熊本県牛深警察署長 中林 敏雄	牛深警察署が地震、津波をはじめとする大規模災害により、警察機能が低下した場合、臨時に移転して必要な警察機能を確保するために、天草市河浦支所新舎出張所（新舎公民館）を第1候補地、河浦支所を第2候補地として臨時指揮所を設置するための協定	
19	平成24年6月7日	災害時における支援物資提供に関する協定	株式会社 吉永産業 代表取締役 吉永隆夫	市が災害対策本部を設置し、支援物資を調達する必要があるとき、株式会社吉永産業が所有する以下の備蓄品を、無償で提供される協定 (1) 飲料水（ペットボトル2ℓ） 10,000本 (2) 大型土のう袋（土入り完成品） 100袋 (3) 大型土のう袋（空袋） 100枚	
20	平成24年6月7日	災害時の応急復旧活動に関する協定	天草市管工事業協同組合 理事長 横山英生	自然災害により、水道施設等に被害が発生し、市独自で十分な応急給水及び応急復旧活動等ができない場合に、天草市管工事業協同組合への要請で、必要な給水活動などの支援を受けられる協定	組合員：11社 協力員：18社 合計：29社
21	平成24年2月1日 平成25年3月1日 平成25年10月1日 平成25年12月1日 平成26年1月1日 平成26年2月1日 平成27年6月16日 平成28年4月13日 平成29年1月16日 平成30年1月25日 令和4年6月24日 令和5年7月18日 令和6年3月21日 令和6年4月26日	災害発生時における福祉避難所の設置運営に関する協定	1 社会福祉法人慈雲会 理事長 立田 丞爾 2 社会福祉法人明照園 理事長 三宅 亮一 3 社会福祉法人暁興会 理事長 本田 武志 4 社会福祉法人天水会 理事長 岡部 文明 5 社会福祉法人積愛会 理事長 蓮田 積 6 社会福祉法人上天草会 理事長 原田 英機 7 社会福祉法人緑新会 理事長 田嶋 賢司 8 社会福祉法人清志会 理事長 猪口 成美 9 社会福祉法人愛隣会 理事長 森口 英興 10 社会福祉法人相愛会 理事長 出崎 和洋 11 社会福祉法人北斗会 理事長 金澤 典子 12 有限会社いずみ 代表取締役 泉 邦明 13 社会福祉法人啓世会 理事長 野嶋 岩雄 14 医療法人社団孔和会 理事長 松本 直行 15 有限会社さかがわ 代表取締役 坂川 淳 16 NPO法人重宝会 理事長 山方 重義 17 社会福祉法人天草市社会福祉協議会 理事長 久々山 義人 18 株式会社ユニケア 代表取締役 坂川 淳 19 医療法人社団福本会 理事長 福本 郁子 20 社会福祉法人光総会 理事長 長野 久雄 21 株式会社鎌田電設 代表取締役 鎌田 豊男 22 社会福祉法人啓明会 理事長 田中 育子 23 社会福祉法人啓友会 理事長 酒井 保之  24 社会福祉法人南星会 理事長 池崎 真也 25 社会福祉法人弘仁会 理事長 葦原 建一 26 NPO法人歩実の会 理事長 磨田 富美香 27 社会福祉法人淳和会 理事長 永野 淳二 28 社会福祉法人聖和会 理事長 開 一矢 29 社会福祉法人円相会 理事長 中邑 大猷 30 社会福祉法人一陽会 理事長 新谷 陽一郎	天草市内で地震及び風水害等の災害が発生した場合、又は発生するおそれがある場合、協定を締結する施設に対し、福祉避難所の開設と要配慮者（高齢者や障がい者等）の避難の受け入れを要請することができる協定。  ※当初、災害救助法の適用となる大規模災害のみを対象としていたが、要配慮者の円滑な避難支援に資するため、平成27年6月16日、災害の規模に関わらず開設できるよう、協定内容の一部変更を行った。	協定施設数：47施設

No.	締結年月日	協定名	締結相手	協定内容	備考
22	平成24年8月29日	災害時の応急活動に関する協定	天草電気工事業協同組合 理事長 鎌田敏夫 牛深電気工事業協同組合 理事長 直崎季則	自然災害により、公共施設等の電気設備に被害が発生し、市独自で受電、送電、及び復旧活動等ができない場合に、天草電気工事業協同組合および牛深電気工事業協同組合への要請で、必要な支援を受けられる協定	
23	平成25年3月26日	天草地域一般廃棄物(し尿等)処理に関する相互支援協定	上天草市 市長 川端 祐樹 苓北町 町長 田嶋 章二 上天草衛生施設組合 組合長 川端 祐樹	協定団体が災害等により独自でし尿等を処理できなくなった場合、支援要請に基づき、その他の協定団体がし尿等の受入処理及び必要な支援をするための協定	
24	平成25年7月12日	大規模災害時の支援活動に関する協定	熊本県建設業協会 天草支部 支部長 舛本省三	大規模災害が発生した場合、またはその恐れが生じた場合において、市が管理する道路、橋梁、堤防等の公共土木施設等において、協会が独自に支援活動を実施するほか、市が協会に要請し、必要な支援を受けられる協定	
25	平成26年7月28日	天草市における大規模な災害時等の燃料確保に関する協定	・三和商船株式会社 代表取締役 江崎健二郎 ・天長フェリー株式会社 代表取締役 波戸正和 ・熊本県石油商業組合天草支部 支部長 浜 徹雄 ・熊本県LPガス協会天草支部 支部長 新田雅之 ・天草ガス株式会社 代表取締役 永野博人	天草市における大規模災害等の発生時に、陸路での燃料輸送が困難となった場合、航路を利用し燃料を運搬することで、市民生活を維持する体制を図るための協力事項を定める協定	
26	平成26年8月1日	災害ボランティアセンター設置及び運営に関する協定書	天草市社会福祉協議会 会長職務代理者 副会長 横山加奈子	天草市内で地震、風水害等による大規模な災害が発生した場合、被災者に対する生活支援活動を迅速かつ効果的に行うことができるよう、災害ボランティアセンターの設置運営に関し、必要な事項を定める協定	
27	平成26年9月16日	災害発生時における物資の緊急輸送等に係る協定書	公益社団法人 熊本県トラック協会 会長 岩下哲三	天草市内において災害が発生し、又は発生するおそれがある場合における災害緊急対策に必要な物資の緊急輸送その他の業務の実施について、協力を求めることができる協定	熊本県天草広域本部長を立会人 上天草市、苓北町も同時に協定締結
28	平成27年7月30日	災害発生時における天草市と天草市内郵便局の協力に関する協定書	天草市内郵便局 代表者 日本郵便株式会社 天草地区連絡会統括局長 本渡補浦郵便局長 渡邊 進一	天草市内で地震やその他の災害が発生した場合、次の協力を要請 ①緊急車両等としての車両の提供(車両を所有する場合に限る。ただし、郵便配達用車両は除く。) ② 甲又は乙が収集した被災者の避難所開設状況及び被災者の同意の上で作成した避難先リスト等の情報の相互提供 ③株式会社ゆうちょ銀行の非常払い及び株式会社かんぽ生命保険の非常取扱い など	本締結により、平成21年4月1日締結の「災害時における郵便事業株式会社本渡支店、天草市間の相互協力に関する協定」及び「災害時における郵便事業株式会社大矢野支店、天草市間の相互協力に関する協定」は廃止
29	平成29年11月30日	災害時における緊急FM放送に関する協定書	天草ケーブルネットワーク株式会社 代表取締役 馬場昭治	災害時、緊急FM放送が必要と判断したときは、天草ケーブルネットワーク株式の建物に設置されているFM放送設備を使用して、天草ケーブルネットワーク株式が行う他のFM放送に優先して行う緊急放送又は、市がFM放送緊急割込装置を使用して、現在放送中のFM番組と切り替えて行う割込緊急放送を実施する。	
30	平成30年4月1日	大規模災害時の支援活動に関する協定書	牛深地区土木協会 会長 野田 恭史	大規模災害が発生した場合、またはその恐れが生じた場合において、市が管理する牛深地域の道路、橋梁、堤防等の公共土木施設等において、協会が独自に支援活動を実施するほか、市が協会に要請し、必要な支援を受けられる協定	
31	平成31年2月8日	災害発生時における学校施設の避難所等利用に関する基本協定書	天草工業高等学校 校長 江藤 義英 天草拓心高等学校 校長 酒井 一匡	災害発生時において、天草市が天草市地域防災計画に基づき設置する避難所としての学校施設の利用に関して、受入人員や連絡・運営体制など必要となる基本的事項を定める協定。	
32	平成31年3月1日	「災害時におけるし尿及び浄化槽汚泥の収集運搬等の支援に関する協定書」に関する実施細目	熊本県環境事業団体連合会 会長 篠崎 武	平成29年11月15日に熊本県と締結した協定書に基づき、災害時に発生したし尿及び浄化槽汚泥の収集運搬及び仮設トイレの設置、汚水の吸引及び移送を迅速かつ適正に実施するために締結する協定	
33	平成31年3月1日	「災害時における廃棄物の収集運搬の支援に関する協定書」に関する実施細目	熊本県清掃事業協議会 会長 西原 治雄	平成29年11月15日に熊本県と締結した協定書に基づき、災害時に発生した廃棄物の収集運搬を迅速かつ適正に実施するために締結する協定	

No.	締結年月日	協定名	締結相手	協定内容	備考
34	令和元年8月26日	特設公衆電話の設置・利用に関する協定書	西日本電信電話株式会社 熊本支店 支店長 前田 仁	大規模災害等による避難所開設時に、避難した住民に対し、速やかに通信手段の提供ができるよう、避難所等に特設公衆電話回線の設置を行う協定。	
35	令和元年12月1日	「災害により損壊した建築物等の解体撤去の支援に関する協定書」に関する実施細目	熊本県解体工事業協会 代表理事 喜讀 宣友	平成30年2月6日に熊本県と締結した協定書に基づき、災害時に損壊した建築物等の解体撤去を迅速かつ適正に実施するために締結する協定	
36	令和2年11月1日	天草市・日本下水道事業団災害支援協定書	日本下水道事業団 理事長 森岡 泰裕	地震や風水害等により下水道施設(公共、特環、ポンプ場)が被災した場合に、天草市からの要請に応じて、災害支援の円滑な実施により、下水道施設の迅速な回復を図り、浸水被害の拡大や生活環境及び公共水域の水質悪化を防止することを目的とする協定書。	
37	令和3年3月30日	災害に係る情報配信等に関する協定	ヤフー株式会社 代表取締役 川邊 健太郎	天草市内で地震やその他の災害が発生した場合や事前の備えのために、必要な情報を迅速に提供する取り組みを行うことを締結する協定	
38	令和3年4月21日	災害時における物資供給に関する協定	株式会社ナフコ 代表取締役 石田 卓巳	天草市内で地震やその他の災害が発生した場合、次の協力を要請 ①日用品、作業用品、調理機器、照明器具、食料・飲料水などの物資優先供給(有償)	
39	令和3年5月25日	熊本県市町村災害時相互応援に関する協定	・熊本市、八代市、人吉市、荒尾市、水俣市、玉名市、山鹿市、菊池市、宇土市、上天草市、宇城市、阿蘇市、合志市、美里町、玉東町、和水町、南関町、長洲町、大津町、菊陽町、南小国町、小国町、産山村、高森町、南阿蘇村、西原村、御船町、嘉島町、益城町、甲佐町、山都町、氷川町、芦北町、津奈木町、錦町、あさぎり町、多良木町、湯前町、水上村、相良村、五木村、山江村、球磨村、苓北町	被害が発生し、単独では十分な応急の復旧及び復興対策ができない場合、被災市町村の要請にこたえて、他の市町村が相互に応援することを目的とした協定	
40	令和3年5月25日	熊本県市町村災害時相互応援に関する協定実施細目	・熊本市、八代市、人吉市、荒尾市、水俣市、玉名市、山鹿市、菊池市、宇土市、上天草市、宇城市、阿蘇市、合志市、美里町、玉東町、和水町、南関町、長洲町、大津町、菊陽町、南小国町、小国町、産山村、高森町、南阿蘇村、西原村、御船町、嘉島町、益城町、甲佐町、山都町、氷川町、芦北町、津奈木町、錦町、あさぎり町、多良木町、湯前町、水上村、相良村、五木村、山江村、球磨村、苓北町	応援協定を行うに当たっての実施細目	
41	令和3年7月7日	包括連携に関する協定書	大塚製薬株式会社 熊本支店 支店長 石田 清	(連携事項のうち、災害対策に関すること) ・公共施設へのライフラインパンダーの設置(災害対策用自販機) ・市民への防災意識・知識の啓発実施(防災セミナー実施、啓発ポスター設置・冊子配布) ・災害時における製品支援(ポカリスエット、カロリーメイト)	
42	令和3年7月30日	天草市地区災害復旧に関する覚書	九州電力送配電株式会社 天草配電事業所長 金子 一也	非常災害発生時における、被害情報の収集・提供等、情報連絡を密にするとともに、ライフラインの早期復旧を目的とする覚書。	
43	令和3年8月6日	漁港等の施設の災害復旧支援に関する協定	一般社団法人水産土木建設技術センター 理事長 吉塚 靖浩	(1)災害の状況を確認するために行う現地調査業務 (2)災害報告に必要な資料の作成業務 (3)災害査定に必要な設計図書その他の関係資料の作成(作成のために行う現地調査を含む。)及び災害査定への対応業務 (4)前3号に掲げる災害復旧支援に附帯する業務 (5)その他甲が要請する災害復旧支援業務	
44	令和3年12月20日	大規模災害発生時における物資の緊急輸送等に関する協定書	赤十字飛行隊熊本支隊 支隊長 新永 隆一	大規模な地震、風水害等の災害が発生し、又は発生する場合には、天草市災害対策本部からの要請に応じて、災害応急対策に必要な物資の航空機による緊急輸送及びそれに付随する活動を行うことを目的とする協定書。	
45	令和4年4月1日	災害時における復旧支援協力に関する協定書	公益社団法人日本下水道管路管理業協会 会長 長谷川 健司	地震や風水害等により下水道管路施設が被災した場合に、天草市からの要請に応じて、災害支援の円滑な実施により、被災した下水道管路施設の機能の早期復旧を目的とする協定書。	
46	令和5年7月12日	防災に関する連携協定	青山商事株式会社 代表取締役社長 青山 理	災害救助法の適用またはそれに準じる大規模災害の発生時において、市からの要請により救援物資(防災毛布・衣類等)の提供を行うもの。また、地域の安全・安心に寄与するため「子ども110番」や学校での防災啓発の取り組みを行う。	

No.	締結年月日	協定名	締結相手	協定内容	備考
47	令和6年12月24日	無人航空機による災害対策活動に関する協定書	株式会社 岳 代表取締役 荒木 圭一 株式会社ドローンムーブ 代表取締役 山崎 慎一	天草市内において大規模災害等が発生した場合等における無人航空機による災害対策活動の実施に関する協定。 (1)災害現場等の撮影及び画像解析等 (2)情報の収集 (3)被災者の捜索 (4)その他無人航空機を使用した業務	

## 土砂災害警戒区域及び浸水想定区域内の要配慮者利用施設一覧

番号	施設名称	地区	所在地	土砂災害警戒区域		
				土石流	地すべり	急傾斜地
1	本渡はまゆう保育園	本渡	諏訪町15-5	警戒区域		
2	本渡老人福祉センター	本渡	船之尾町11-5			警戒区域
3	熊本県立天草高等学校	本渡	本渡町本渡557			特別警戒区域
4	グループホーム菜の花 (I 番館)	本渡	本渡町本渡845-3	警戒区域		
5	有料老人ホーム菜の花	本渡	本渡町本渡847-8	警戒区域		
6	グループホーム菜の花 (II 番館)	本渡	同上・同一建物	警戒区域		
7	通所介護菜の花	本渡	同上・同一建物	警戒区域		
8	通所介護菜の花 II 番館	本渡	同上・同一建物	警戒区域		
9	有料老人ホーム菜の花 東館	本渡	本渡町本渡847-8	警戒区域		
10	通所介護菜の花東館 1階	本渡	同上・同一建物	警戒区域		
11	通所介護菜の花東館 2階	本渡	同上・同一建物	警戒区域		
12	稲村医院	本渡	本渡町本渡848-6	警戒区域		
13	本渡児童センター	本渡	本渡町本渡1054-7	警戒区域		
14	さくら保育園	本渡	本渡町本戸馬場1026-2		警戒区域	
15	天草准看護高等専修学校	本渡	本渡町本戸馬場1078-2			特別警戒区域
16	箱ノ水保育園	本渡	本渡町本戸馬場1498-1	警戒区域		
17	十万山クリニック	本渡	本渡町広瀬5-21			警戒区域
18	大矢崎保育園	本渡	本渡町広瀬133			警戒区域
19	通所支援事業所 べんぎん	本渡	本渡町広瀬458-18			特別警戒区域
20	グループホーム花みずき	本渡	北原町18-14	警戒区域		
21	グループホーム花しょうぶ	本渡	北原町18-15	警戒区域		
22	一般社団法人天草都市医師会立 天草地域検診センター	本渡	亀場町食場1181-1	警戒区域		
23	天草市立亀川小学校	本渡	亀場町亀川1620	警戒区域		警戒区域
24	本渡クリニック	本渡	亀場町亀川1654-1	警戒区域		
25	おおどうクリニック	本渡	亀場町亀川1731-1	警戒区域		
26	布井歯科	本渡	亀場町亀川1732-17	警戒区域		
27	愛隣保育園	本渡	亀場町亀川1750	警戒区域		
28	天草地域医療センター	本渡	亀場町食場854-1	警戒区域		
29	鬼塚クリニック	本渡	亀場町食場984-1			警戒区域
30	栢宇土保育園	本渡	栢宇土町1713-1	警戒区域	警戒区域	
31	本渡ひまわり保育園	本渡	志柿町5389-6	警戒区域		
32	開内科医院	本渡	下浦町2090-1			警戒区域
33	介護老人保健施設本渡ケア・ホーム	本渡	下浦町2090-1			警戒区域
34	地域密着型特別養護老人ホーム聖和園	本渡	下浦町2081-7			警戒区域
35	ケアハウス聖和園	本渡	下浦町2090-2			警戒区域
36	第二天草学園	本渡	本町下河内680			特別警戒区域
37	酒井病院	本渡	本町下河内964	警戒区域		
38	老人デイサービスセンター葉山苑天領の杜	本渡	本町下河内2233			警戒区域
39	特別養護老人ホーム葉山苑天領の杜	本渡	本町下河内2234			警戒区域
40	熊本県立天草支援学校	本渡	本町新休972	警戒区域		警戒区域
41	天草市立本町小学校	本渡	本町本815			特別警戒区域
42	佐伊津保育園	本渡	佐伊津町2318			特別警戒区域
43	すとりーはっと	本渡	佐伊津町5377			特別警戒区域
44	ワークショップ ひなたぼっこ	牛深	牛深町129-3	警戒区域		警戒区域
45	しろはと保育園	牛深	牛深町1128-1	警戒区域		警戒区域
46	天草市立牛深中学校	牛深	牛深町1211-25	警戒区域		警戒区域
47	もぐし海のこども園	牛深	牛深町1212-2			特別警戒区域
48	多機能ハウス正寿庵	牛深	牛深町1219-3	警戒区域		警戒区域
49	うしぶか皮膚科・形成外科クリニック	牛深	牛深町1498-25			特別警戒区域
50	牛深老人福祉センター	牛深	牛深町1522-4			警戒区域
51	小島歯科医院	牛深	牛深町1545-2	警戒区域		
52	愛隣幼稚園	牛深	牛深町1546-3	警戒区域		
53	グループホーム和楽	牛深	牛深町1641-4			特別警戒区域
54	デイサービスセンター和楽	牛深	牛深町1641-4			特別警戒区域

55	観音保育園	牛深	牛深町1890-1			特別警戒区域
56	天草市立牛深小学校	牛深	牛深町1985			警戒区域
57	うらた歯科医院	牛深	牛深町2502-2			警戒区域
58	深川歯科医院	牛深	牛深町2669			警戒区域
59	天附保育園	牛深	牛深町3469			特別警戒区域
60	ケアセンター鶴丸	牛深	久玉町62-1	警戒区域		警戒区域
61	特別養護老人ホーム明照園	牛深	久玉町1273-1			特別警戒区域
62	ユニット型特別養護老人ホーム明照園	牛深	久玉町1273-1			警戒区域
63	養護老人ホーム明照園	牛深	久玉町1273-1			警戒区域
64	久玉保育園	牛深	久玉町1867	警戒区域		
65	天草市立牛深東小学校	牛深	久玉町1963	警戒区域		
66	天草市立牛深東中学校	牛深	久玉町2364	警戒区域		
67	デイサービスセンター中ん迫（休止）	牛深	深海町1950	警戒区域		警戒区域
68	なぎさ寮	牛深	深海町5787			警戒区域
69	うしぶか心愛病院	牛深	二浦町亀浦3198	警戒区域		
70	特別養護老人ホーム麗洋苑	有明	有明町須子1964			特別警戒区域
71	やじろべえ	有明	有明町赤崎2596			警戒区域
72	小規模多機能ホーム大空	有明	有明町下津浦5103-2			警戒区域
73	サービス付高齢者向け住宅大地	有明	有明町下津浦5103-2			警戒区域
74	天草市立御所浦保育所	御所浦	御所浦町御所浦2894-2			特別警戒区域
75	デイサービス海辺ん家	御所浦	御所浦町御所浦2936-9	警戒区域		警戒区域
76	通所リハビリテーション事業所千寿	御所浦	御所浦町御所浦3100-6			警戒区域
77	大岩クリニック（休止中）	御所浦	御所浦町御所浦3100-6			警戒区域
78	天草市立御所浦中学校	御所浦	御所浦町御所浦3215-2	警戒区域		警戒区域
79	天草市立御所浦小学校	御所浦	御所浦町御所浦3527-5			警戒区域
80	グループホーム優海	御所浦	御所浦町御所浦3916-6	警戒区域		特別警戒区域
81	特別養護老人ホーム御所浦苑	御所浦	御所浦町御所浦4393-1			警戒区域
82	デイサービスセンター御所浦苑	御所浦	御所浦町御所浦4393-1			警戒区域
83	天草市立御所浦北保育所	御所浦	御所浦町横浦82-5			特別警戒区域
84	天草市立御所浦北診療所	御所浦	御所浦町横浦750-13	警戒区域		
85	勇志国際高等学校	御所浦	御所浦町牧島1065-3	警戒区域		警戒区域
86	倉岳老人福祉センター	倉岳	倉岳町棚底1997-1	警戒区域		
87	天草市立倉岳小学校	倉岳	倉岳町棚底2091	警戒区域		
88	くらたけ小松医院	倉岳	倉岳町宮田1133-6	警戒区域		
89	障がい者支援センターリンク	倉岳	倉岳町宮田1152-5	警戒区域		
90	特別養護老人ホーム梅寿荘	栖本	栖本町湯船原661		警戒区域	
91	地域密着型特別養護老人ホーム梅寿荘	栖本	栖本町湯船原661		警戒区域	
92	養護老人ホーム梅寿荘	栖本	栖本町湯船原661		警戒区域	
93	梅寿荘デイサービスセンター	栖本	栖本町湯船原661		警戒区域	
94	天草市立栖本中学校	栖本	栖本町湯船原690-4			警戒区域
95	天草市立栖本病院	栖本	栖本町馬場2560-14		警戒区域	
96	デイサービスソライロ	栖本	栖本町馬場3848			警戒区域
97	特別養護老人ホーム新和苑	新和	新和町小宮地763-2			警戒区域
98	グループホーム新和	新和	新和町小宮地763-2			警戒区域
99	天草市社協デイサービスセンター新和	新和	新和町小宮地763-13			警戒区域
100	有料老人ホーム海音	新和	新和町中田405-4			警戒区域
101	デイサービスセンターひのわ	新和	新和町中田2270			警戒区域
102	天草ボランの広場	新和	新和町碓石66-1			警戒区域
103	グループホーム 天草ボランの広場	新和	新和町碓石66-1			警戒区域
104	御領幼稚園	五和	五和町御領8335			特別警戒区域
105	中村こども・内科クリニック	五和	五和町二江1477-57			警戒区域
106	グループホームせんだんの実	天草	天草町下田北1254-1			警戒区域
107	デイサービスセンターしらさぎ	天草	天草町下田北1255-1			警戒区域
108	光洋館	天草	天草町高浜南900-1			警戒区域
109	天草市立天草小学校	天草	天草町高浜南2714			警戒区域
110	特別養護老人ホーム春光苑	天草	天草町高浜北633			警戒区域
111	春光苑デイサービスセンター	天草	天草町高浜北633			警戒区域
112	天草市立河浦中学校	河浦	河浦町河浦35-24	警戒区域		

113	デイサービスセンター陽だまり	河浦	河浦町河浦963-1	警戒区域		警戒区域
114	特別養護老人ホーム実相園	河浦	河浦町河浦1971	警戒区域		特別警戒区域
115	デイケアセンターまつもと	河浦	河浦町河浦3111-5			警戒区域
116	デイサービス暖暖	河浦	河浦町今田1333-1			特別警戒区域
117	生田歯科医院	河浦	河浦町白木河内220-1	警戒区域		
118	天草市立河浦病院	河浦	河浦町白木河内223-11			警戒区域
119	天草市社協デイサービスセンター河浦	河浦	河浦町白木河内223-12			警戒区域
120	生活支援ハウス河浦	河浦	河浦町白木河内242-3			警戒区域
121	障がい者支援センターらいふ	河浦	河浦町久留217-2			警戒区域
122	生田医院	河浦	河浦町宮野河内47-5	警戒区域		
123	宮野河内保育園	河浦	河浦町宮野河内313-4	警戒区域		
124	有料老人ホームなごみの家	河浦	河浦町宮野河内336-21	警戒区域		
125	デイサービスセンターなごみ	河浦	河浦町宮野河内336-21	警戒区域		
126	デイサービスセンターあお空	河浦	河浦町宮野河内1530	警戒区域		
127	救護施設 天草園	河浦	河浦町宮野河内3662-2	警戒区域		

## 県管理河川浸水想定区域内の要配慮者利用施設一覧

※県管理河川は、水位周知河川である、一町田川、河内川、大宮内川、内野川、広瀬川、町山口川、下津深江川、流合川、今富川が対象です。

番号	施設名称	所在地	地区	河川名
1	デイサービスセンター厚生	諏訪町1-1	本渡	町山口川
2	天草中央総合病院	東町101	本渡	町山口川
3	中山内科・循環器内科クリニック	太田町8-8	本渡	町山口川
4	リハトレクラブsante	太田町20-1 1F	本渡	町山口川
5	蓑田歯科医院	太田町21-9	本渡	町山口川
6	荘田医院	南町1-27	本渡	町山口川
7	みなみ歯科医院	南新町3-19	本渡	町山口川
8	東整形外科	南新町3-21	本渡	町山口川
9	おくむら皮ふ科	南新町4-13	本渡	町山口川
10	とりや耳鼻科	南新町7-15パサージュみなみ2F	本渡	町山口川
11	中村歯科医院	南新町7-8	本渡	町山口川
12	南保育園	南新町9-27	本渡	町山口川
13	伊東歯科医院	南新町13-2	本渡	町山口川
14	ちはや(株式会社アト・みらい)	栄町6-1	本渡	広瀬川、町山口川
15	松田歯科医院	栄町10-35	本渡	広瀬川・町山口川
16	永芳医院	栄町12-31	本渡	広瀬川・町山口川
17	グループホームダゴバ	栄町14-24	本渡	町山口川
18	障がい者支援センターのぞみ	栄町23-9	本渡	町山口川
19	槌本歯科医院	中央新町3-3	本渡	広瀬川・町山口川
20	みやおみやおべかりー	中央新町14-10	本渡	町山口川
21	放課後等デイサービス事業所ステップバイステップ	中央新町14-11	本渡	町山口川
22	さかいクリニック	港町16-11	本渡	町山口川
23	わせだ直子レディースクリニック	港町16-31	本渡	町山口川
24	ファミリー歯科	東浜町10-1三貴ビル2F	本渡	広瀬川・町山口川
25	中嶋歯科医院	東浜町13-16	本渡	広瀬川・町山口川
26	大塚泌尿器科クリニック	東浜町14-15	本渡	広瀬川・町山口川
27	にしきど歯科医院	東浜町19-4-1	本渡	広瀬川・町山口川
28	青木歯科医院	大浜町348-5	本渡	広瀬川・町山口川
29	尾上医院	大浜町8-10	本渡	広瀬川・町山口川
30	スマイル歯科 矯正歯科クリニック	大浜町9-29	本渡	広瀬川・町山口川
31	ビタミンあい	古川町1-35	本渡	町山口川
32	産科・婦人科本原クリニック	古川町10-25	本渡	町山口川
33	れんげそうサービス付き高齢者向け住宅	船之尾町3-20	本渡	町山口川
34	てまり訪問介護	船之尾町7-3	本渡	町山口川
35	グループホーム菜の花 (I 番館)	本渡町本渡845-3	本渡	町山口川
36	有料老人ホーム菜の花	本渡町本渡847-8	本渡	町山口川
37	グループホーム菜の花 (II 番館)	同上・同一建物	本渡	町山口川
38	通所介護菜の花	同上・同一建物	本渡	町山口川
39	通所介護菜の花 II 番館	同上・同一建物	本渡	町山口川
40	有料老人ホーム菜の花 東館	本渡町本渡847-8	本渡	町山口川
41	通所介護菜の花東館 1階	同上・同一建物	本渡	町山口川
42	通所介護菜の花東館 2階	同上・同一建物	本渡	町山口川
43	稲村医院	本渡町本渡848-6	本渡	町山口川
44	多機能ホームやまぐち	本渡町本渡950-1	本渡	町山口川



※県管理河川は、水位周知河川である、一町田川、河内川、大宮内川、内野川、広瀬川、町山口川、下津深江川、流合川、今富川が対象です。

番号	施設名称	所在地	地区	河川名
45	やまぐち保育園	本渡町本渡951	本渡	町山口川
46	本渡児童センター	本渡町本渡1054-7	本渡	町山口川
47	デイサービスセンターゆるりの家・天草	本渡町本渡2566-4	本渡	町山口川
48	小田歯科医院	本渡町本渡2570-24	本渡	町山口川
49	相談支援事業所Crutoあまくさ	本渡町本渡2611-4	本渡	町山口川
50	天草市立本渡南幼稚園	川原町4-7	本渡	町山口川
51	つばさ歯科クリニック	川原町22-7	本渡	町山口川
52	こどもの医療発達センターC u o l e	川原町22-11シャトレラモト101	本渡	町山口川
53	天草市立本渡南小学校	川原町4-21	本渡	町山口川
54	みなみっこルンルンクラブ（本渡南小学校内）	川原町4-21	本渡	町山口川
55	学童トライアングル	川原町8-33	本渡	町山口川
56	ふれあいサロン・はまなす	本渡町本戸馬場2094-7	本渡	広瀬川
57	デイサービスセンター・はまなす	本渡町本戸馬場2094-7	本渡	広瀬川
58	十万山クリニック	本渡町広瀬5-21	本渡	広瀬川
59	天草市立本渡中学校	本渡町広瀬5-110	本渡	広瀬川
60	ゆうすいグループホーム事業所グループホーム かわせみ	本渡町広瀬99-1	本渡	広瀬川
61	Aya小児・矯正歯科クリニック	本渡町広瀬176-28	本渡	広瀬川
62	じん歯科クリニック	中村町2-18	本渡	広瀬川
63	広瀬みのだ歯科	八幡町4-10	本渡	広瀬川
64	三宅皮ふ科クリニック	八幡町7-18	本渡	広瀬川
65	かわはら眼科クリニック	八幡町7-26	本渡	広瀬川
66	わくわく本渡児童館	丸尾町16-14	本渡	広瀬川
67	わくわく本渡児童クラブ（わくわく本渡児童館内）	丸尾町16-14	本渡	広瀬川
68	あしはら医院	今釜町8-13	本渡	広瀬川・町山口川
69	地域密着型特別養護老人ホームシャトー天草	今釜町8-58	本渡	広瀬川・小松原川
70	天草第一病院	今釜新町3413-6	本渡	広瀬川・町山口川
71	久々山歯科医院	今釜新町3513	本渡	広瀬川
72	障がい者支援センターぴゅあ	今釜新町3539	本渡	広瀬川
73	居宅介護支援事業所すまいる工房	今釜新町3546-2	本渡	広瀬川
74	居宅介護支援事業所あさひ	今釜新町3546-2	本渡	小松原川
75	木山・中村クリニック	小松原町16-13	本渡	広瀬川・町山口川
76	やました医院	北原町2-1	本渡	広瀬川
77	苓南寮	北原町5-14	本渡	広瀬川
78	グループホーム花あおい	北原町6-6	本渡	広瀬川
79	星光園地域活動支援センター	北原町9-32	本渡	広瀬川
80	天草市立本渡北小学校	浜崎町3-55	本渡	広瀬川・町山口川
81	天草市立本渡北幼稚園	浜崎町4-9	本渡	広瀬川・町山口川
82	天草訪問歯科クリニック	本町新休181	本渡	町山口川
83	和貴保育園	栖本町湯船原637-1	栖本	河内川
84	特別養護老人ホーム梅寿荘	栖本町湯船原661	栖本	河内川
85	地域密着型特別養護老人ホーム梅寿荘	栖本町湯船原661	栖本	河内川
86	養護老人ホーム梅寿荘	栖本町湯船原661	栖本	河内川
87	梅寿荘デイサービスセンター	栖本町湯船原661	栖本	河内川
88	天草市立栖本中学校	栖本町湯船原690-4	栖本	河内川
89	本原医院	栖本町湯船原735-1	栖本	河内川
90	グループホーム遊鳥	栖本町湯船原759	栖本	河内川

※県管理河川は、水位周知河川である、一町田川、河内川、大宮内川、内野川、広瀬川、町山口川、下津深江川、流合川、今富川が対象です。

番号	施設名称	所在地	地区	河川名
91	天草市立栖本小学校	栖本町馬場25	栖本	河内川
92	松本歯科医院	栖本町馬場2560-5	栖本	河内川
93	天草市立栖本病院	栖本町馬場2560-14	栖本	河内川
94	中村こども・内科クリニック	五和町二江1477-57	五和	内野川
95	東雲寺保育園	五和町二江1514-1	五和	内野川
96	デイサービスセンターしらさぎ	天草町下田北1255-1	天草	下津深江川
97	デイサービスセンター陽だまり	河浦町河浦963-1	河浦	一町田川
98	特別養護老人ホーム実相園	河浦町河浦1971	河浦	一町田川
99	介護老人保健施設 ケーナ・ガーデン	河浦町河浦4778-3	河浦	一町田川
100	野田医院	河浦町河浦4778-3	河浦	一町田川
101	内崎歯科医院	河浦町河浦4822-1	河浦	一町田川
102	一町田保育園	河浦町河浦4850	河浦	一町田川
103	一町田児童クラブ（河浦中央児童館内）	河浦町河浦4850	河浦	一町田川
104	河浦中央児童館	河浦町河浦4850	河浦	一町田川
105	天草市立河浦小学校	河浦町河浦4932-2	河浦	一町田川
106	グループホーム桜ん里	河浦町白木河内116-1	河浦	一町田川
107	デイサービス桜ん里	河浦町白木河内116-1	河浦	一町田川
108	生田歯科医院	河浦町白木河内220-1	河浦	一町田川
109	崎津保育園	河浦町崎津1782	河浦	今富川