

# 天草市統計書

令和5年度版



天 草 市



# は し が き

この統計書は、天草市の人口、経済、社会、文化など各分野にわたる基本的な統計資料を時系列的、体系的に収録し、市勢の現況と推移を明らかにしようとするものです。

本書が、行政施策上の利用はもとより、関係諸機関の経営方針の計画立案さらには市民生活向上の指針として、様々な機会に幅広くご活用いただければ幸いに思います。

編集にあたりましては、できる限り最新の資料を収集し、「天草市の状況が一目でわかるようなものを、より使いやすく」を念頭に内容の充実に努めました。今後とも各方面からご指導をいただき、さらに改善を図ってまいります。

本書の刊行にあたり、貴重な資料の提供並びにご協力いただきました関係各位のご厚意に対し、深く感謝申し上げますとともに、今後ともご指導ご協力をお願い申し上げます。

令和6年3月

天草市総合政策部政策企画課

# 利 用 さ れ る 方 へ

1. 統計表はほとんど天草市を区域とするものですが、例外的に資料提供機関の所轄地域にかかわるもの及びまぎらわしいものは脚注に明記しました。
2. 統計表の一般的説明及び注釈は、統計表の脚注に掲げました。
3. 数値の単位は、統計表の右上に明記しました。
4. 統計表の中で「年次」とあるのは年間（1月～12月の歴年）、「年度」とあるのは年度間（4月～翌年3月の会計年度）を示し、調査時点については、左上に明記しました。
5. 統計表の記号の用法は次のとおりです。
  - 「0」・「0.0」……………四捨五入した結果掲載単位に満たないもの
  - 「－」……………該当数値のないもの
  - 「…」……………該当数値が不詳・不明または公表のないもの
  - 「△」……………減 少
  - 「x」……………該当数値はあるが公表をさしひかえたもの
6. 統計表の中の数値は、四捨五入などのため、内訳の合計が総数と一致しない場合があります。
7. 資料の出所については、統計表の左下に明記しました。
8. この統計書に収録した統計資料等についての疑義または詳細な資料が必要な場合は、各統計表の出所機関または本市政策企画課統計調査係に照会してください。
9. この統計書は毎年度刊行し、天草市のホームページに掲載しています。

主要統計指数（1）

市制施行 当 時	人 口 世 帯 数	96,473 人 35,426 世帯	平成18年3月27日合併 (平成17年国勢調査確定値)	
土 地	面 積	683.82 km <sup>2</sup>	全国都道府県市区町村別面積調 (令和5年10月1日時点)	
気 象	日平均気温(本渡地域気象観測所)	16.9 °C	令和4年気象庁	
	最高気温(同上)	35.6 °C		
	最低気温(同上)	-2.1 °C		
	年間総降水量(同上)	1,725.0 mm		
	日平均気温(牛深特別地域気象観測所)	17.8 °C		
	最高気温(同上)	35.8 °C		
	最低気温(同上)	0.7 °C		
	年間総降水量(同上)	1,883.0 mm		
人 口	総数	75,783 人	令和2年10月1日国勢調査 (令和2年国勢調査確定値)	
	男	35,420 人		
	女	40,363 人		
	世帯数	31,873 世帯		
人 口 動 態	自然動態	出生	345 人	令和4年度住民基本台帳分のみ
		死亡	1,633 人	
	社会動態	自然増減	-1,288 人	
		転入	1,770 人	
		転出	2,131 人	
		社会増減	-361 人	
年 齢 別 人 口	総数	75,783 人	令和2年10月1日国勢調査	
	0～14歳	8,436 人	年少人口	
	15～64歳	35,883 人	生産年齢人口	
	65歳以上	31,011 人	高齢人口	
	年齢不詳	453 人	(令和2年国勢調査確定値)	
産 業 大 分 類	総数	35,076 人	※令和2年10月1日国勢調査	
	第一次産業	4,294 人	15歳以上就業者数	
	第二次産業	5,832 人	※産業分類不能135人	
	第三次産業	24,815 人		
産 業 別 事 業 所	総数	4,345 所	令和3年6月1日	
	第一次産業	92 所	経済センサスー活動調査	
	第二次産業	696 所	※民営事業所	
	第三次産業	3,557 所		
農 業	農家数総数	3,885 戸	2020年農林業センサス	
	販売農家	1,880 戸		
	自給的農家	2,005 戸		
	経営耕地面積計(農業経営体総数の数値)	2,537 ha		
	田	1,666 ha		
	畑	300 ha		
	樹園地	571 ha		
工 業	事業所数	92 所	令和3年6月1日	
	従業者数	1,853 人	経済センサスー活動調査	
	製造品出荷額等	2,950,308 万円	※従業者4人以上の事業所(個人経営は含まない)	
商 業	事業所数	1,155 所	令和3年6月1日	
	卸売業	207 所	経済センサスー活動調査	
	小売業	948 所		
	年間商品販売額	113,196 百万円		
	卸売業	42,360 百万円		
	小売業	70,836 百万円		

主要統計指数（2）

上水道	給水人口	69,284	人	令和4年度	
	年間総配水量	8,477,895	m <sup>3</sup>		
	年間総有収量	6,922,558	m <sup>3</sup>		
簡易水道	給水人口	—	人	※平成29年度から上水道に統合	
	年間総配水量	—	m <sup>3</sup>		
	年間総有収量	—	m <sup>3</sup>		
下水道	水洗化戸数	13,949	戸	令和4年度	
	普及率	44.66	%		
保育所	保育所数	48	所	令和5年4月1日現在	
	園児数	1,825	人		
医療	病院数	14	所	令和4年10月1日現在	
	病床数	2,097	床		
	一般診療所	70	所		
	歯科診療所	40	所		
警消	察防	交通事故発生件数	56	件	令和4年 熊本県警察本部「交通事故統計」 天草広域連合消防本部「消防年報」
		死者数	2	人	
		負傷者数	68	人	
		火災発生件数	29	件	
		救急発生件数	4,217	件	
学 校	幼稚園数	6	園	令和5年5月1日学校基本調査	
	園児数	96	人		
	幼保連携型認定子ども園	2	園		
	園児数	84	人		
	小学校数	17	校		
	児童数	3,278	人		
	中学校数	13	校		
	生徒数	1,877	人		
	高等学校等数	5	校		
	生徒数	1,647	人		
	専修学校	2	校		
	学生数	147	人		
市 財 政	歳入決算額	647.0	億円	普通会計決算状況（令和4年度）	
	歳出決算額	605.7	億円		
	市税歳入決算額	76.7	億円		
議 会	議員数	26	人	令和5年11月1日現在 （議会事務局）	
	欠員	0	人		
選 挙	選挙人名簿登録者数	64,001	人	令和5年度（選挙管理委員会）	
文 化	世界文化遺産	1		平成30年7月4日登録	
	国指定文化財	6		令和5年3月31日現在	
	国登録文化財	10		（教育委員会）	
	国選定文化財	1			
	県指定文化財	23			
	市指定文化財	166			

## 統計から見た市民の暮らし

転入	1,770人/年 (4.8人/日)	【令和4年度】
転出	2,131人/年 (5.8人/日)	【令和4年度】
出生	345人/年 (0.9人/日)	【令和4年度】
死亡	1,633人/年 (4.5人/日)	【令和4年度】
婚姻	167件/年 (0.46件/日)	【令和4年度】
離婚	80件/年 (0.22件/日)	【令和4年度】
住民登録人口	74,089人 (2.05人/世帯)	【令和4年度末】
乗用自動車 (軽を含む)	43,235台 (1.2台/世帯)	【令和4年度末】
医師 (歯科を除く)	200人 (市民376人当り1人)	【令和4年末】
救急搬送人員	3,846人 (10.54人/日)	【令和4年】
図書貸出冊数	435,836冊 (1194.1冊/日)	【令和4年度】
ごみ搬出量	24,669t (67.6t/日)	【令和4年度】
刑法犯罪	85件 (0.23件/日)	【令和4年】
交通事故	56件 (0.15件/日)	【令和4年】
火災	29件	【令和4年】
都市公園	約780,000m <sup>2</sup> (約10.53m <sup>2</sup> /人)	【令和4年度】





# 統計表目次

## 1. 土地・気象

1. 市域の変遷	1
2. 市庁舎の位置、天草市の位置・距離	2
3. 主要山岳	2
4. 主要河川	3
5. 市総面積	4
6. 地目別土地面積	4
7. 平均気温、最高気温、最低気温、降水量の推移	5

## 2. 人口

1. 住民基本台帳人口の推移	6
2. 地区別住民基本台帳人口の推移	7・8
3. 行政区別年齢別人口	9～19
4. 外国人登録(世帯数・人口)	20
5. 人口動態の推移	20
6. 婚姻・離婚の推移	20
7. 国勢調査人口の推移	21
8. 国勢調査各年人口集中地区別人口・面積・人口密度	22
9. 国勢調査各年世帯数及び年齢階層別人口・割合・主要指数	23
10. 国勢調査5歳階級男女別人口・割合・年齢構造指数	24
11. 国勢調査男女別15歳以上労働力人口	25
12. 国勢調査就業者数	25
13. 国勢調査労働力状態の推移	25
14. 国勢調査各年男女別・年齢階層別・産業別(大分類)人口	26
15. 国勢調査配偶関係・年齢・男女別15歳以上人口	27
16. 国勢調査高齢単身世帯数	27
17. 国勢調査高齢者夫婦、夫の年齢・妻の年齢別(夫婦のみの)世帯数	27
18. 国勢調査常住地又は従業地・通学地による人口	28
19. 天草市の将来人口予測	29

## 3. 農林水産業

1. 農家数、農業経営体数、経営耕地面積	30
2. 年齢別、男女別、個人経営体世帯員数及び基幹的農業従事者数	30
3. 経営耕地のある農家の経営耕地面積・耕作放棄地面積	30
4. 地域別農家数、農業経営体数、経営耕地面積	31・32

5. 5年以内の後継者の確保状況別経営体数	33
6. 主・副業別経営体数	33
7. 農産物販売金額規模別経営体数	33
8. 農産物販売金額1位の部門別経営体数	34
9. 単一経営経営体数	34
10. 経営耕地面積規模別経営体数	34
11. 経営耕地	35
12. 経営耕地(田)	35
13. 経営耕地(畑)	35
14. 販売目的の類別・作物別作付(栽培)経営体数、面積	36・37
15. 県下14市の調査結果概要	38
16. 農地賃借料	39
17. 農業労働賃金標準額の推移	40
18. 森林面積(所有形態別)	41
19. 民有林面積及び蓄積量	41
20. 林家数、保有山林規模別林業経営体数及び保有山林面積	42
21. 漁業経営体数の推移	43
22. 営んだ漁業種類別経営体数	44

#### 4. 事業所

1. 産業(大分類)・年次別事業所数及び従業者数	45
2. 産業分類・経営組織・従業者規模別事業所数及び従業者数	46・47
3. 産業(大分類)・地区別民営事業所数及び従業者数	48・49

#### 5. 工業

1. 事業所数、従業者数(従業者4人以上の事業所)	50・51
2. 事業に従事する者の人件費及び派遣受入者に係る人材派遣会社への 支払額、原材料・燃料・電力の使用額等(従業者4人以上の事業所)	52・53
3. 製造品出荷額等、粗付加価値額(従業者4人以上の事業所)	54・55
4. 在庫の状況(従業者30人以上の事業所)	56
5. 有形固定資産年初現在高・取得額・建設仮勘定・除却額・減価償却額・ 年末現在高・有形固定資産投資総額(従業者30人以上の事業所)	56
6. 事業所数・従業者数・製造品出荷額等・事業所敷地面積 (従業者30人以上の事業所)	57
7. 1日当たりの水源別用水量(従業者30人以上の事業所)	57

## 6. 商 業

1. 市別商業事業所数、従業者数、年間商品販売額(総数) .....	58
2. 市別商業事業所数、従業者数、年間商品販売額(卸売) .....	59
3. 市別商業事業所数、従業者数、年間商品販売額、売場面積(小売) .....	60
4. 産業分類小分類別事業所数、従業者数、年間商品販売額、売場面積(平成28年) ..	61
5. 産業分類小分類別事業所数、従業者数、年間商品販売額、売場面積(令和3年) ..	62

## 7. 電気・水道

1. 電力需要状況 .....	63
2. 販売電力量 .....	63
3. 上水道事業状況 .....	64

## 8. 物価・消費

1. 消費者物価地域差指数 .....	65
2. 消費者物価指数 .....	66~69
3. 全世帯1世帯当たり1か月間の消費支出 .....	70
4. 勤労者世帯1世帯当たり1か月間の収入と支出 .....	71
5. 勤労者世帯1世帯当たり1か月間の消費支出 .....	72
6. 千世帯当たり主要耐久消費財の所有数量(全世帯) .....	73
7. 購入先別消費支出及び支出割合(総世帯) .....	74

## 9. 市民所得

1. 市町村内総生産(総額) .....	75
2. 市町村民所得(総額) .....	76
3. 県内市町村民経済計算主な数値 .....	77
4. 県内市町村民経済計算(一人当たり市町村民所得) .....	78

## 10. 運 輸

1. 自動車登録台数 .....	79
2. 軽自動車登録台数 .....	79
3. 天草エアライン旅客輸送実績 .....	80
4. 松島有料道路 .....	81

## 11. 労働

1. 一般職業紹介状況	82
2. 産業別新規求人状況	82
3. 求職者給付状況	82
4. 労働者災害補償保険給付受付状況	83
5. 賃金不払件数	83
6. 家内労働(内職)者数	83
7. 業種別労働災害発生件数	84・85

## 12. 福祉

1. 障害者手帳交付状況	86
2. 老人福祉状況	86
3. 天草市シルバー人材センター事業状況	87
4. 介護保険認定状況	88
5. 介護サービス利用状況	88
6. 保育所状況	89
7. 保育必要性の事由件数	89
8. 未就学児童人口の推移	90
9. 児童厚生施設別の利用状況	90
10. 母子寡婦福祉資金貸付状況	91
11. ひとり親家庭等医療費助成事業の状況	91
12. 被保護世帯数・人員・保護率の推移	92
13. 世帯類型別世帯数の推移	92
14. 保護の開始、廃止の世帯及び人員	92
15. 保護の開始の理由別状況	93
16. 保護の廃止の理由別状況	93
17. 稼働・非稼働別世帯数	93
18. 各扶助別金額の推移	93
19. 家庭児童相談	94
20. 女性相談	94
21. 民生委員・児童委員数及び天草市内社会福祉施設・事業所数	95
22. 国民健康保険給付状況	96
23. 後期高齢者医療給付状況	96
24. 国民年金被保険者数及び保険料収納状況	97
25. 国民年金年齢階級別納付状況	97
26. 国民年金受給者状況	97

### 13. 保健・衛生・環境

1. 医療施設状況	98
2. 医療関係従事者数	98
3. がん検診結果	99
4. 献血者数	99
5. 乳幼児・幼児健康診査結果(3・4か月児、7・8か月児、1歳6か月児)	100
6. 乳幼児・幼児健康診査結果(3歳児)	100
7. 予防接種実施状況	100
8. 死因別死亡者数	101
9. 火葬件数	102
10. ごみ処理状況	102
11. し尿処理状況	102

### 14. 建設

1. 市内道路状況	103
2. 市内一般国道状況	103
3. 市道整備状況	103
4. 市道橋りょう整備状況	103
5. 県内市町村別道路実延長	104
6. 市営住宅状況	105
7. 都市公園数及び面積	105
8. 下水道の状況	106

### 15. 交通・消防

1. 市内交通事故発生件数	107
2. 市内犯罪種別認知発生状況	108
3. 天草市内火災件数焼損面積及び損害額	109
4. 天草市内出火原因別火災発生状況	110
5. 天草市内出火月別火災発生状況	111
6. 天草広域連合消防本部天草市管轄職員・車両数	112・113
7. 天草市消防団の状況	112・113
8. 天草市内救急搬送状況	114
9. 天草市内救急時間及び曜日・月別出場状況	115
10. 天草市内救急搬送年齢別事故種別状況	116

## 16. 財 政

1. 財政状況(普通会計決算)	117
2. 市債発行額	118
3. 市債現在高の状況	118
4. 普通会計歳入決算額	119
5. 普通会計歳出決算額	119
6. 普通会計性質別歳出決算額	120・121
7. 特別会計歳入歳出決算額	122
8. 特別会計実質収支	122
9. 基金現況	123
10. 国税の状況(管内)	124
11. 県税の状況(管内)	124
12. 市税等の状況	125
13. ふるさと応援寄附金実績状況	125
14. 病院事業貸借対照表	126・127
15. 病院事業損益計算書	126・127
16. 水道事業貸借対照表	128・129
17. 水道事業損益計算書	128・129
18. 木造家屋	130・131
19. 非木造家屋	130・131
20. 土地(非課税地を除く)	132
21. 宅地(法定免税点以外のもの)	132
22. 償却資産	132

## 17. 選挙・議会・行政

1. 選挙人名簿登録者数	133
2. 投票区別選挙人名簿登録者数	133
3. 選挙投票状況	134
4. 市議会議員名簿	135
5. 市議会議会運営状況	135
6. 天草市行政機構図	136～138
7. 年齢別市職員構成の状況	139
8. 一般行政職の級別職員数の状況	139
9. 退職者及び新規採用職員状況	139
10. 部門別職員数の状況	140

## 18. 教育・文化・観光

1. 学校種別学校数・教員数・在学者数	141
2. 幼保連携型認定こども園状況	141
3. 幼稚園状況	141
4. 小学校状況	141
5. 中学校状況	142
6. 高等学校状況	142
7. 専修学校状況	142
8. 特別支援学校状況	142
9. 社会体育施設利用状況	143
10. 教育関係施設数	144
11. 文化財一覧	144
12. 資料館入館者数	145
13. 図書館一覧	146
14. 観光客推移	147
15. 宿泊施設種類別利用状況	148・149

## 19. 附 録

1. 観光資源一覧	150～153
2. 文化施設の概要	154
3. 天草市内所在指定文化財	155～159

## 20. 市町村便覧

## 21. 都道府県便覧

# 1. 土地・気象

## 1-1. 市域の変遷

(単位:km<sup>2</sup>)

市町村	面積	年月日	合体・ 編入等	旧市町村	
旧市町村の 廃置分合	旧本渡市	144.82	昭和29年4月1日	合体	本渡町・佐伊津村・本村・亀場村・栢宇土村・楠浦村・志柿村・下浦村、市制施行
			昭和32年4月1日	編入	宮地岳村
	旧牛深市	89.88	昭和29年7月1日	合体	牛深町・深海町・魚貫村・久玉村・二浦村(昭和23年4月1日早浦村・亀浦村合併)市制施行
	旧有明町	59.64	昭和31年6月1日	合体	赤崎村・楠甫村・大浦村・須子村・上津浦村・下津浦村・島子村(有明村となる)
			昭和33年1月1日		町制施行
	旧御所浦町	20.22	昭和38年11月1日		町制施行
	旧倉岳町	25.65	昭和30年7月1日	合体	宮田村・棚底村・浦村(倉岳村となる)
			昭和35年4月1日		町制施行
	旧栖本町	32.87	明治32年 昭和37年9月1日	合体	栖本村・河馬田村(栖本村となる) 町制施行
	旧新和町	55.22	昭和29年11月1日 昭和36年4月1日	合体	宮地村・中田村・碓石村組合・大多尾村(新和村となる) 町制施行
旧五和町	50.08	昭和30年5月1日	合体	御領村・鬼池村・二江町・手野村・城河原村、町制施行	
旧天草町	85.46	昭和31年9月21日	合体	高浜村・福連木村・下田村・大江村、町制施行	
旧河浦町	119.31	昭和29年10月1日	合体	一町田村・新合村・富津村、町制施行	
		昭和31年4月1日	編入	宮野河内村	
天草市	683.15	平成18年3月27日	合体	本渡市・牛深市・有明町・御所浦町・倉岳町・栖本町・新和町・五和町・天草町・河浦町、市制施行	

資料:「熊本県統計年鑑」



## 1-2. 市庁舎の位置

名称	所在地	東経	北緯
天草市役所	天草市東浜町8番1号	130° 11' 36"	32° 27' 32"

## 天草市の位置・距離

位置等	島の名称	東経	北緯
東端	有明町赤島	130° 23' 31"	32° 30' 56"
西端	魚貫町沖の瀬	129° 56' 20"	32° 10' 29"
南端	牛深町ガン瀬	130° 01' 22"	32° 08' 31"
北端	五和町通詞島	130° 06' 54"	32° 33' 12"
距離	東西約43km		南北約46km

注 端部及び距離は国土地理院HPからの参考値

## 1-3. 主要山岳(標高500m以上の山)

(単位:m)

山岳名	位置	標高
倉岳	倉岳町	682
矢筈嶽	倉岳町	626
老嶽	有明町	590
天竺	天草町・天草郡苓北町境	538
角山	天草町・河浦町	526
柱岳	本町・天草郡苓北町境	518
行人岳	栢宇土町	506
念珠岳	倉岳町・上天草市境	502

資料:国土交通省国土地理院、九州地方測量部

注 標高は、山頂近傍の三角点又は標高点の高さである。

### 1-4. 主要河川

#### 二級河川

令和5年4月1日

地区	水系名称		延長(km)	流域面積(km <sup>2</sup> )	計画高水 流量(m <sup>3</sup> /s)	河川が跨る 地区	備考
	水系別	河川名					
本渡	二級河川	亀川	10.7	23.0	190		
	二級河川	町山口川	3.7	10.3	141		
	二級河川	広瀬川	9.6	22.5	250		
	二級河川	隅田川	2.4	4.1	80		
	二級河川	方原川	6.1	10.4	105		
牛深	二級河川	亀浦川	1.5	7.7	100		
	二級河川	桜川	2.3	5.2	130		
	二級河川	久玉川	1.1	2.1	30		
有明	二級河川	楠甫川	1.7	7.4	135		
	二級河川	上津浦川	4.3	6.1	44		
	二級河川	下津浦川	2.0	9.9	138		
倉岳	二級河川	浦川	3.9	11.0	143		
	二級河川	目玉川	1.0	0.9	10		
栖本	二級河川	白洲川	2.8	3.7	70		
	二級河川	河内川	10.0	23.8	250		
新和	二級河川	中田川	1.9	2.6	40		
	二級河川	流合川	4.4	15.3	140		
	二級河川	大宮地川	7.5	32.0	345	本渡	
五和	二級河川	中洲川	1.6	6.6	91		
	二級河川	内野川	9.6	28.8	360		
天草	二級河川	下津深江川	9.9	34.8	360		
	二級河川	高浜川	3.5	25.3	200		
	二級河川	大江川	2.1	5.6	83		
河浦	二級河川	今富川	1.9	9.9	133		
	二級河川	一町田川	11.4	67.7	143		
	二級河川	路木川	4.3	10.5	100	牛深	
	二級河川	早浦川	5.9	13.2	150	牛深	

資料:熊本県天草広域本部工務第二課

注1 各地区の代表二級河川(本川)のみ。支川は含めていない。

注2 延長(km) : 河川現況調書(H17河川台帳整備による)から

### 1-5. 市総面積

各年10月1日現在

(単位:km<sup>2</sup>)

	令和元年	令和2年	令和3年	令和4年	令和5年
天草市	683.82	683.82	683.82	683.82	683.82

資料:国土地理院九州地方測量部

注 面積の計測方法→地図データをもとに直接面積を計測する方法

### 1-6. 地目別土地面積

各年1月1日現在

(単位:1,000m<sup>2</sup>)

地目	平成30年	令和元年	令和2年	令和3年	令和4年
総数	513,575	513,391	513,219	513,163	513,096
宅地	16,850	16,837	16,852	16,868	16,857
田	40,366	40,306	40,217	40,127	40,035
畑	62,809	62,689	62,525	62,314	62,140
池沼	334	334	334	334	334
山林	380,373	380,288	380,249	380,349	380,428
原野	6,185	6,192	6,196	6,200	6,200
雑種地	6,658	6,745	6,846	6,971	7,103
その他	-	-	-	-	-

資料:市民生活部課税課「固定資産概要調書」

1-7. 平均気温、最高気温、最低気温、降水量の推移

(単位:℃、mm)

年	本渡地域気象観測所				牛深特別地域気象観測所			
	日平均気温	最高気温	最低気温	降水量	日平均気温	最高気温	最低気温	降水量
平成20年(2008)	16.4	35.6	-2.9	2,736.0	18.0	35.4	-0.1	2,256.0
平成21年(2009)	16.7	35.6	-1.4	1,911.0	18.4	36.2	-0.3	1,637.5
平成22年(2010)	17.2	35.7	-1.3	2,076.0	18.3	35.3	0.2	2,341.5
平成23年(2011)	16.2	35.3	-3.1	1,914.5	17.8	36.7	-1.0	2,354.5
平成24年(2012)	15.9	35.0	-5.6	2,532.5	17.6	37.1	-2.4	2,390.0
平成25年(2013)	16.7	37.5	-2.7	1,718.5	18.4	39.6	-0.2	1,538.5
平成26年(2014)	16.1	36.0	-2.3	2,402.5	17.8	35.9	1.2	2,423.0
平成27年(2015)	16.4	35.1	-2.2	2,576.5	18.1	35.7	1.2	2,807.5
平成28年(2016)	17.2	37.1	-7.0	2,401.0	18.9	36.2	-2.3	2,482.5
平成29年(2017)	16.1	35.6	-4.1	1,863.0	18.0	37.0	0.1	1,909.5
平成30年(2018)	16.6	36.6	-3.6	1,917.5	18.4	38.2	-1.6	2,166.5
令和元年(2019)	16.8	35.7	-1.6	1,960.0	18.8	37.7	1.6	1,869.0
令和2年(2020)	16.6	35.7	-1.8	2,623.5	18.5	36.7	-0.1	3,106.5
令和3年(2021)	16.4	35.6	-3.5	2,494.5	18.8	36.8	-1.3	2,512.5
令和4年(2022)	16.9	35.6	-2.1	1,725.0	17.8	35.8	0.7	1,883.0
過去10年間の平均(日平均気温、最高気温、最低気温、降水量)	16.6	36.1	-3.1	2,168.2	18.4	37.0	-0.1	2,269.9

資料:気象庁統計資料

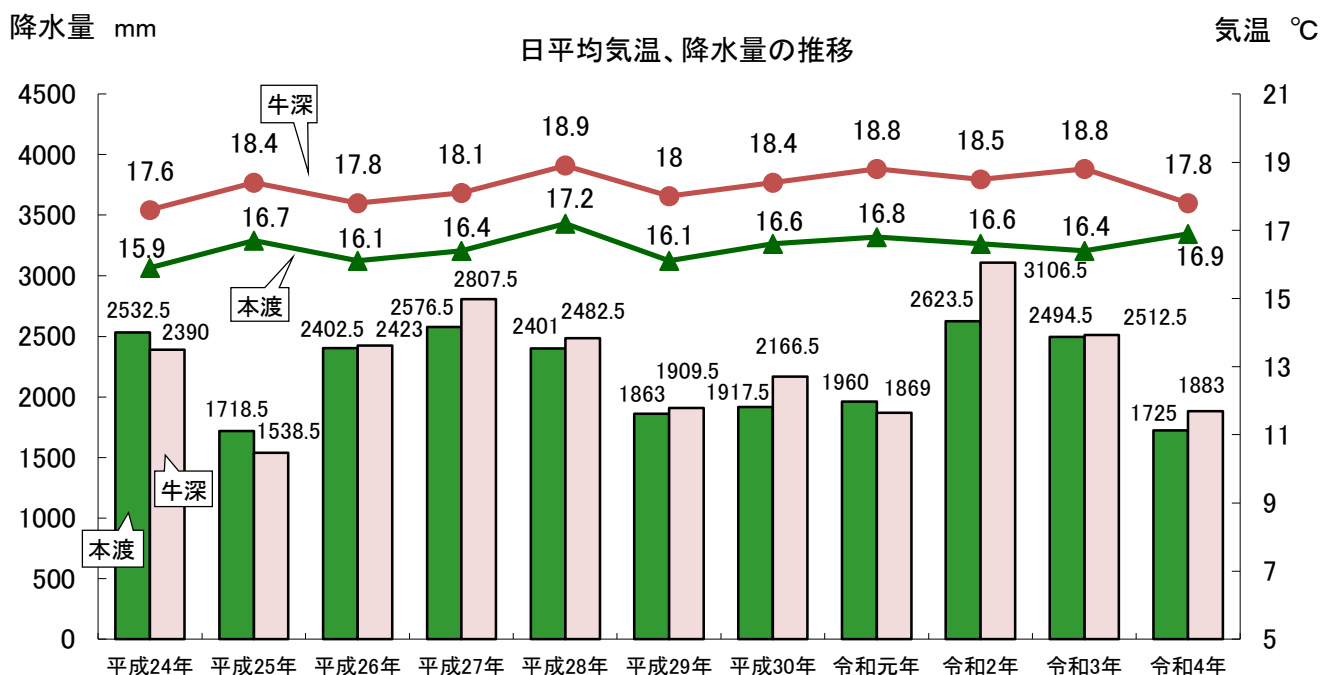

## 2. 人 口

### 2-1. 住民基本台帳人口の推移

各年度末現在

(単位:世帯、人、%)

年 度	世 帯 数	人 口			対前年増減数		対前年増減率	
		総 数	男	女	世 帯	人 口	世 帯	人 口
平成4年度	36,813	112,296	52,740	59,556	-	-	-	-
平成5年度	36,882	111,560	52,411	59,149	69	△ 736	0.19	△ 0.66
平成6年度	36,923	110,675	51,949	58,726	41	△ 885	0.11	△ 0.79
平成7年度	37,104	109,939	51,633	58,306	181	△ 736	0.49	△ 0.67
平成8年度	37,140	108,850	51,128	57,722	36	△ 1,089	0.10	△ 0.99
平成9年度	37,547	107,991	50,685	57,306	407	△ 859	1.10	△ 0.79
平成10年度	37,776	106,772	50,050	56,722	229	△ 1,219	0.61	△ 1.13
平成11年度	37,935	106,128	49,755	56,373	159	△ 644	0.42	△ 0.60
平成12年度	37,988	105,233	49,383	55,850	53	△ 895	0.14	△ 0.84
平成13年度	38,111	104,340	48,935	55,405	123	△ 893	0.32	△ 0.85
平成14年度	38,068	103,042	48,279	54,763	△ 43	△ 1,298	△ 0.11	△ 1.24
平成15年度	38,050	101,766	47,674	54,092	△ 18	△ 1,276	△ 0.05	△ 1.24
平成16年度	37,932	100,244	46,953	53,291	△ 118	△ 1,522	△ 0.31	△ 1.50
平成17年度	38,117	98,980	46,324	52,656	185	△ 1,264	0.49	△ 1.26
平成18年度	38,118	97,323	45,420	51,903	1	△ 1,657	0.00	△ 1.67
平成19年度	37,944	95,599	44,506	51,093	△ 174	△ 1,724	△ 0.46	△ 1.77
平成20年度	38,005	94,525	44,029	50,496	61	△ 1,074	0.16	△ 1.12
平成21年度	37,892	93,098	43,354	49,744	△ 113	△ 1,427	△ 0.30	△ 1.51
平成22年度	37,796	91,653	42,775	48,878	△ 96	△ 1,445	△ 0.25	△ 1.55
平成23年度	37,787	90,343	42,154	48,189	△ 9	△ 1,310	△ 0.02	△ 1.43
平成24年度	37,731	88,936	41,433	47,503	△ 56	△ 1,407	△ 0.15	△ 1.56
平成25年度	37,629	87,580	40,829	46,751	△ 102	△ 1,356	△ 0.27	△ 1.52
平成26年度	37,479	86,116	40,189	45,927	△ 150	△ 1,464	△ 0.40	△ 1.67
平成27年度	37,336	84,584	39,556	45,028	△ 143	△ 1,532	△ 0.38	△ 1.78
平成28年度	37,201	83,082	38,854	44,228	△ 135	△ 1,502	△ 0.36	△ 1.78
平成29年度	37,013	81,589	38,256	43,333	△ 188	△ 1,493	△ 0.51	△ 1.80
平成30年度	36,867	80,235	37,661	42,574	△ 146	△ 1,354	△ 0.39	△ 1.66
令和元年度	36,745	78,820	36,963	41,857	△ 122	△ 1,415	△ 0.33	△ 1.76
令和2年度	36,570	77,378	36,342	41,036	△ 175	△ 1,442	△ 0.48	△ 1.83
令和3年度	36,298	75,738	35,693	40,045	△ 272	△ 1,640	△ 0.74	△ 2.12
令和4年度	36,088	74,089	34,956	39,133	△ 210	△ 1,649	△ 0.58	△ 2.18

資料: 市民生活部市民課、牛深支所市民生活課、他支所まちづくり推進課

注 平成24年の住基法改正により外国人も含み、世帯数については混合世帯も含む。

2-2. 地区別住民基本台帳人口の推移

各年度末現在

地区		年度	平成11年度	平成12年度	平成13年度	平成14年度	平成15年度	平成16年度	平成17年度	平成18年度	平成19年度	平成20年度	平成21年度	
世帯数	本渡		14,668	14,795	14,994	15,044	15,078	15,126	15,401	15,547	15,560	15,731	15,740	
	牛深		7,564	7,559	7,555	7,541	7,524	7,451	7,403	7,320	7,218	7,205	7,153	
	有明		2,265	2,253	2,259	2,250	2,233	2,230	2,236	2,236	2,235	2,228	2,220	
	御所浦		1,509	1,504	1,499	1,495	1,496	1,472	1,465	1,459	1,449	1,421	1,402	
	倉岳		1,383	1,366	1,352	1,337	1,343	1,346	1,359	1,337	1,337	1,324	1,324	
	栖本		994	987	984	985	978	971	955	960	969	974	971	
	新和		1,407	1,407	1,406	1,404	1,404	1,402	1,397	1,386	1,381	1,378	1,384	
	五和		3,701	3,710	3,702	3,689	3,688	3,669	3,668	3,659	3,659	3,635	3,613	3,619
	天草		1,933	1,908	1,880	1,866	1,853	1,840	1,829	1,816	1,793	1,781	1,744	
	河浦		2,511	2,499	2,480	2,457	2,453	2,425	2,404	2,398	2,367	2,350	2,335	
総人口	本渡		40,587	40,591	40,644	40,429	40,062	39,800	39,821	39,587	39,274	39,322	39,058	
	牛深		19,509	19,224	18,986	18,588	18,288	17,884	17,409	16,938	16,470	16,155	15,854	
	有明		6,770	6,744	6,652	6,561	6,489	6,365	6,246	6,137	6,042	5,922	5,844	
	御所浦		4,536	4,445	4,401	4,315	4,261	4,129	4,055	3,886	3,775	3,673	3,562	
	倉岳		4,125	4,036	3,968	3,878	3,828	3,783	3,726	3,622	3,557	3,469	3,411	
	栖本		3,123	3,086	3,065	3,032	2,981	2,910	2,854	2,820	2,789	2,751	2,664	
	新和		4,373	4,342	4,238	4,188	4,115	4,060	3,953	3,849	3,730	3,672	3,608	
	五和		11,146	11,032	10,877	10,755	10,633	10,434	10,252	10,080	9,862	9,699	9,528	
	天草		5,020	4,925	4,817	4,726	4,657	4,582	4,517	4,385	4,239	4,135	3,977	
	河浦		6,939	6,808	6,692	6,570	6,452	6,297	6,147	6,019	5,861	5,727	5,592	
人口(男)	本渡		19,110	19,112	19,157	19,048	18,880	18,760	18,759	18,588	18,385	18,424	18,279	
	牛深		9,125	8,999	8,888	8,692	8,550	8,365	8,150	7,892	7,662	7,509	7,367	
	有明		3,120	3,134	3,092	3,041	3,008	2,940	2,872	2,829	2,788	2,743	2,699	
	御所浦		2,193	2,148	2,114	2,078	2,053	1,983	1,949	1,871	1,806	1,760	1,701	
	倉岳		1,979	1,936	1,898	1,851	1,821	1,809	1,782	1,713	1,672	1,624	1,590	
	栖本		1,469	1,452	1,428	1,399	1,377	1,342	1,318	1,300	1,269	1,249	1,215	
	新和		2,075	2,072	2,012	1,986	1,943	1,926	1,861	1,820	1,761	1,729	1,699	
	五和		5,171	5,138	5,035	4,986	4,926	4,828	4,739	4,637	4,530	4,468	4,403	
	天草		2,298	2,239	2,202	2,165	2,131	2,093	2,071	2,018	1,941	1,886	1,825	
	河浦		3,215	3,153	3,109	3,033	2,985	2,907	2,823	2,752	2,692	2,637	2,576	
人口(女)	本渡		21,477	21,479	21,487	21,381	21,182	21,040	21,062	20,999	20,889	20,898	20,779	
	牛深		10,384	10,225	10,098	9,896	9,738	9,519	9,259	9,046	8,808	8,646	8,487	
	有明		3,650	3,610	3,560	3,520	3,481	3,425	3,374	3,308	3,254	3,179	3,145	
	御所浦		2,343	2,297	2,287	2,237	2,208	2,146	2,106	2,015	1,969	1,913	1,861	
	倉岳		2,146	2,100	2,070	2,027	2,007	1,974	1,944	1,909	1,885	1,845	1,821	
	栖本		1,654	1,634	1,637	1,633	1,604	1,568	1,536	1,520	1,520	1,502	1,449	
	新和		2,298	2,270	2,226	2,202	2,172	2,134	2,092	2,029	1,969	1,943	1,909	
	五和		5,975	5,894	5,842	5,769	5,707	5,606	5,513	5,443	5,332	5,231	5,125	
	天草		2,722	2,686	2,615	2,561	2,526	2,489	2,446	2,367	2,298	2,249	2,152	
	河浦		3,724	3,655	3,583	3,537	3,467	3,390	3,324	3,267	3,169	3,090	3,016	

資料：市民生活部市民課、牛深支所市民生活課、他支所まちづくり推進課

注 平成24年の住基法改正により外国人も含み、世帯数については混合世帯も含む。

(単位：世帯、人)

平成22年度	平成23年度	平成24年度	平成25年度	平成26年度	平成27年度	平成28年度	平成29年度	平成30年度	令和元年度	令和2年度	令和3年度	令和4年度
15,776	15,939	16,012	16,107	16,162	16,193	16,257	16,290	16,349	16,459	16,505	16,511	16,508
7,109	7,038	6,988	6,894	6,829	6,770	6,681	6,602	6,527	6,443	6,339	6,259	6,170
2,224	2,216	2,194	2,183	2,164	2,139	2,143	2,119	2,083	2,073	2,087	2,076	2,046
1,397	1,381	1,350	1,332	1,306	1,290	1,274	1,252	1,238	1,234	1,220	1,198	1,171
1,308	1,279	1,269	1,255	1,258	1,251	1,246	1,240	1,237	1,240	1,231	1,220	1,211
959	960	966	957	960	942	934	931	931	930	924	914	912
1,387	1,381	1,391	1,388	1,376	1,367	1,351	1,340	1,337	1,312	1,301	1,288	1,278
3,605	3,599	3,591	3,595	3,543	3,540	3,532	3,500	3,485	3,470	3,431	3,392	3,402
1,723	1,699	1,683	1,664	1,647	1,616	1,599	1,573	1,557	1,510	1,504	1,466	1,447
2,308	2,295	2,287	2,254	2,234	2,228	2,184	2,166	2,123	2,074	2,028	1,974	1,943
38,855	38,708	38,574	38,474	38,235	37,959	37,676	37,390	37,138	36,953	36,624	36,201	35,735
15,469	15,121	14,773	14,358	13,997	13,609	13,191	12,756	12,421	12,064	11,746	11,446	11,080
5,707	5,612	5,449	5,339	5,204	5,073	4,986	4,849	4,740	4,638	4,547	4,430	4,305
3,490	3,407	3,299	3,187	3,085	3,005	2,922	2,819	2,751	2,675	2,579	2,498	2,383
3,332	3,238	3,165	3,084	3,045	2,970	2,891	2,833	2,783	2,721	2,683	2,613	2,531
2,583	2,545	2,490	2,426	2,380	2,291	2,235	2,192	2,123	2,096	2,053	1,985	1,948
3,564	3,479	3,418	3,345	3,240	3,166	3,059	3,004	2,956	2,887	2,814	2,718	2,622
9,331	9,149	8,925	8,791	8,567	8,377	8,218	8,046	7,871	7,691	7,474	7,259	7,086
3,863	3,749	3,629	3,527	3,440	3,335	3,239	3,147	3,051	2,898	2,819	2,701	2,613
5,459	5,335	5,214	5,049	4,923	4,799	4,665	4,553	4,401	4,197	4,039	3,887	3,786
18,239	18,152	18,046	17,997	17,920	17,798	17,671	17,578	17,490	17,396	17,276	17,119	16,880
7,184	7,034	6,870	6,702	6,521	6,360	6,162	5,967	5,806	5,639	5,492	5,382	5,221
2,636	2,589	2,518	2,479	2,420	2,361	2,320	2,253	2,212	2,154	2,126	2,092	2,026
1,667	1,635	1,577	1,508	1,452	1,420	1,379	1,346	1,315	1,285	1,227	1,182	1,143
1,560	1,506	1,461	1,428	1,405	1,374	1,333	1,319	1,295	1,261	1,234	1,196	1,176
1,181	1,164	1,149	1,111	1,091	1,054	1,023	1,011	978	971	962	931	912
1,671	1,640	1,608	1,569	1,531	1,495	1,449	1,422	1,388	1,359	1,329	1,286	1,255
4,334	4,257	4,134	4,087	3,994	3,926	3,852	3,783	3,714	3,604	3,505	3,420	3,332
1,781	1,718	1,661	1,614	1,585	1,538	1,499	1,454	1,405	1,338	1,305	1,250	1,218
2,522	2,459	2,409	2,334	2,270	2,230	2,166	2,123	2,058	1,956	1,886	1,835	1,793
20,616	20,556	20,528	20,477	20,315	20,161	20,005	19,812	19,648	19,557	19,348	19,082	18,855
8,285	8,087	7,903	7,656	7,476	7,249	7,029	6,789	6,615	6,425	6,254	6,064	5,859
3,071	3,023	2,931	2,860	2,784	2,712	2,666	2,596	2,528	2,484	2,421	2,338	2,279
1,823	1,772	1,722	1,679	1,633	1,585	1,543	1,473	1,436	1,390	1,352	1,316	1,240
1,772	1,732	1,704	1,656	1,640	1,596	1,558	1,514	1,488	1,460	1,449	1,417	1,355
1,402	1,381	1,341	1,315	1,289	1,237	1,212	1,181	1,145	1,125	1,091	1,054	1,036
1,893	1,839	1,810	1,776	1,709	1,671	1,610	1,582	1,568	1,528	1,485	1,432	1,367
4,997	4,892	4,791	4,704	4,573	4,451	4,366	4,263	4,157	4,087	3,969	3,839	3,754
2,082	2,031	1,968	1,913	1,855	1,797	1,740	1,693	1,646	1,560	1,514	1,451	1,395
2,937	2,876	2,805	2,715	2,653	2,569	2,499	2,430	2,343	2,241	2,153	2,052	1,993

2-3. 行政区別年齢別人口(住民基本台帳R5年3月末)本渡地区

地区	行政区	人口・世帯						割合			
		世帯数	人口総数	0~14歳	15~64歳	65歳以上	75歳以上	0~14歳	15~64歳	65歳以上	75歳以上
本渡南	山の手区	195	419	48	203	168	111	11.46	48.45	40.10	26.49
	下町区	88	185	25	97	63	34	13.51	52.43	34.05	18.38
	浄南区	676	1,356	158	725	473	268	11.65	53.47	34.88	19.76
	中南区	289	590	72	294	224	118	12.20	49.83	37.97	20.00
	上南区	52	113	11	55	47	29	9.73	48.67	41.59	25.66
	浜津区	147	288	32	158	98	64	11.11	54.86	34.03	22.22
	港町区	70	141	14	72	55	28	9.93	51.06	39.01	19.86
	土手区	98	162	11	97	54	20	6.79	59.88	33.33	12.35
	上町区	36	85	11	36	38	23	12.94	42.35	44.71	27.06
	東浜区	248	488	67	259	162	89	13.73	53.07	33.20	18.24
	西浜区	90	166	10	91	65	37	6.02	54.82	39.16	22.29
	船之尾区	156	332	47	174	111	59	14.16	52.41	33.43	17.77
	古川区	186	427	66	254	107	65	15.46	59.48	25.06	15.22
	下川原区	161	386	59	201	126	82	15.28	52.07	32.64	21.24
	上川原区	407	884	113	479	292	173	12.78	54.19	33.03	19.57
	中山口区	377	864	164	466	234	119	18.98	53.94	27.08	13.77
	内柿区	169	384	43	191	150	72	11.20	49.74	39.06	18.75
	溝端区	85	192	15	76	101	50	7.81	39.58	52.60	26.04
	山の口区	83	188	14	93	81	49	7.45	49.47	43.09	26.06
	半河内区	38	67	-	28	39	19	0.00	41.79	58.21	28.36
川原新町区	145	309	38	165	106	34	12.30	53.40	34.30	11.00	
		3,796	8,026	1,018	4,214	2,794	1,543	12.68	52.50	34.81	19.23
本渡北	城下区	109	207	27	98	82	52	13.04	47.34	39.61	25.12
	浜崎区	227	585	140	353	92	60	23.93	60.34	15.73	10.26
	牛の首区	655	1,401	228	819	354	171	16.27	58.46	25.27	12.21
	馬場区	179	418	87	220	111	74	20.81	52.63	26.56	17.70
	中村区	277	695	128	420	147	81	18.42	60.43	21.15	11.65
	山仁田区	410	999	217	616	166	79	21.72	61.66	16.62	7.91
	本泉区	245	662	152	353	157	69	22.96	53.32	23.72	10.42
	今釜区	605	1,216	171	741	304	154	14.06	60.94	25.00	12.66
	小松原区	297	622	86	348	188	100	13.83	55.95	30.23	16.08
	大門口区	156	267	28	155	84	46	10.49	58.05	31.46	17.23
	広瀬区	173	399	69	202	128	73	17.29	50.63	32.08	18.30
	大矢崎区	790	1,631	233	1,023	375	176	14.29	62.72	22.99	10.79
	茂木根村区	388	847	107	496	244	137	12.63	58.56	28.81	16.17
	茂木根釜区	245	564	99	312	153	84	17.55	55.32	27.13	14.89
	今釜新町	346	643	96	382	165	82	14.93	59.41	25.66	12.75
		5,102	11,156	1,868	6,538	2,750	1,438	16.74	58.61	24.65	12.89
亀場町	宇土	35	81	8	34	39	14	9.88	41.98	48.15	17.28
	春登	22	49	9	21	19	16	18.37	42.86	38.78	32.65
	後堀	69	190	55	91	44	15	28.95	47.89	23.16	7.89
	開場	54	123	13	67	43	21	10.57	54.47	34.96	17.07
	友尻	123	321	74	174	73	26	23.05	54.21	22.74	8.10
	通山	125	293	61	153	79	33	20.82	52.22	26.96	11.26
	寺中	225	563	93	369	101	49	16.52	65.54	17.94	8.70
	下潟	204	474	82	269	123	70	17.30	56.75	25.95	14.77
	下浜田	158	318	49	180	89	49	15.41	56.60	27.99	15.41
	上浜田	349	798	155	435	208	111	19.42	54.51	26.07	13.91
	恵比曾	216	476	74	276	126	81	15.55	57.98	26.47	17.02
	上	258	615	130	341	144	69	21.14	55.45	23.41	11.22
	新田	38	97	11	46	40	23	11.34	47.42	41.24	23.71
		1,876	4,398	814	2,456	1,128	577	18.51	55.84	25.65	13.12

注 世帯数については、混合世帯は含まない。



地区	行政区	人口・世帯						割合			
		世帯数	人口総数	0～14歳	15～64歳	65歳以上	75歳以上	0～14歳	15～64歳	65歳以上	75歳以上
栢宇土町	長野大迫	62	163	21	78	64	42	12.88	47.85	39.26	25.77
	宇津木	32	64	-	29	35	14	0.00	45.31	54.69	21.88
	大地	42	87	10	30	47	18	11.49	34.48	54.02	20.69
	中央	62	127	9	52	66	33	7.09	40.94	51.97	25.98
	大野迫	26	60	4	25	31	22	6.67	41.67	51.67	36.67
	寺の尾、仮俣	35	69	3	23	43	19	4.35	33.33	62.32	27.54
		259	570	47	237	286	148	8.25	41.58	50.18	25.96
志柿町	志柿東	80	155	10	61	84	52	6.45	39.35	54.19	33.55
	宇土	47	115	5	56	54	32	4.35	48.70	46.96	27.83
	村下	73	165	17	70	78	38	10.30	42.42	47.27	23.03
	志柿中央	67	148	7	62	79	44	4.73	41.89	53.38	29.73
	志柿西	62	119	8	66	45	22	6.72	55.46	37.82	18.49
	瀬戸上	83	171	13	69	89	43	7.60	40.35	52.05	25.15
	瀬戸中央(瀬戸下)	79	147	11	82	54	30	7.48	55.78	36.73	20.41
	加志	111	255	37	142	76	37	14.51	55.69	29.80	14.51
	仲ノ浦	149	367	55	210	102	52	14.99	57.22	27.79	14.17
	知ヶ崎	280	586	90	297	199	102	15.36	50.68	33.96	17.41
	東瀬戸	55	123	5	64	54	18	4.07	52.03	43.90	14.63
瀬戸町	105	223	29	132	62	35	13.00	59.19	27.80	15.70	
	1,191	2,574	287	1,311	976	505	11.15	50.93	37.92	19.62	
下浦町	東外園	33	82	16	32	34	14	19.51	39.02	41.46	17.07
	西外園	22	51	3	27	21	14	5.88	52.94	41.18	27.45
	村	34	70	9	24	37	26	12.86	34.29	52.86	37.14
	松崎	38	75	9	31	35	20	12.00	41.33	46.67	26.67
	西	37	74	8	27	39	26	10.81	36.49	52.70	35.14
	野中檜木	37	83	13	39	31	21	15.66	46.99	37.35	25.30
	江浦須森	17	40	8	19	13	10	20.00	47.50	32.50	25.00
	下船場	11	27	3	10	14	8	11.11	37.04	51.85	29.63
	中船場	37	73	4	24	45	22	5.48	32.88	61.64	30.14
	上船場	23	44	-	17	27	18	0.00	38.64	61.36	40.91
	平床	139	316	63	139	114	59	19.94	43.99	36.08	18.67
	小手	96	205	21	83	101	45	10.24	40.49	49.27	21.95
	湯貫柿塚	81	182	10	88	84	45	5.49	48.35	46.15	24.73
	石場・広崎	71	147	12	47	88	37	8.16	31.97	59.86	25.17
金焼	82	182	10	77	95	52	5.49	42.31	52.20	28.57	
	758	1,651	189	684	778	417	11.45	41.43	47.12	25.26	
楠浦町	久保登	101	211	16	89	106	56	7.58	42.18	50.24	26.54
	上の原	190	493	81	260	152	74	16.43	52.74	30.83	15.01
	新田西	156	361	45	157	159	85	12.47	43.49	44.04	23.55
	立浦観音	91	186	16	81	89	56	8.60	43.55	47.85	30.11
	方原	32	68	1	34	33	22	1.47	50.00	48.53	32.35
	舟津1	52	127	12	76	39	19	9.45	59.84	30.71	14.96
	舟津2・3	44	72	1	26	45	27	1.39	36.11	62.50	37.50
	舟津4・5	43	88	10	33	45	22	11.36	37.50	51.14	25.00
	舟津6	54	122	9	57	56	23	7.38	46.72	45.90	18.85
	今村	53	129	15	76	38	23	11.63	58.91	29.46	17.83
	釜	35	82	9	45	28	17	10.98	54.88	34.15	20.73
	錦島	120	283	34	144	105	32	12.01	50.88	37.10	11.31
	大友尻	29	57	5	30	22	4	8.77	52.63	38.60	7.02
	1,000	2,279	254	1,108	917	460	11.15	48.62	40.24	20.18	

地区	行政区	人口・世帯						割合			
		世帯数	人口総数	0～14歳	15～64歳	65歳以上	75歳以上	0～14歳	15～64歳	65歳以上	75歳以上
本町	宇土	10	15	-	5	10	5	0.00	33.33	66.67	33.33
	鶴(八久保含む)	62	127	9	40	78	45	7.09	31.50	61.42	35.43
	平床下	43	80	3	40	37	28	3.75	50.00	46.25	35.00
	福岡	55	97	4	31	62	32	4.12	31.96	63.92	32.99
	寺領	94	224	24	99	101	62	10.71	44.20	45.09	27.68
	新休	83	195	22	96	77	42	11.28	49.23	39.49	21.54
	横久保	64	177	19	106	52	27	10.73	59.89	29.38	15.25
	下河内	283	440	44	233	163	84	10.00	52.95	37.05	19.09
	栢の原	126	217	7	109	101	39	3.23	50.23	46.54	17.97
	820	1,572	132	759	681	364	8.40	48.28	43.32	23.16	
佐伊津町	上在郷	81	169	13	83	73	41	7.69	49.11	43.20	24.26
	下在郷	36	65	4	25	36	25	6.15	38.46	55.38	38.46
	寺の尾	55	114	11	40	63	36	9.65	35.09	55.26	31.58
	堀の内	111	265	43	132	90	37	16.23	49.81	33.96	13.96
	町	48	83	9	40	34	23	10.84	48.19	40.96	27.71
	松原	40	98	6	42	50	30	6.12	42.86	51.02	30.61
	洲の崎	68	134	12	53	69	40	8.96	39.55	51.49	29.85
	宮口	52	104	10	47	47	29	9.62	45.19	45.19	27.88
	元	38	68	5	33	30	21	7.35	48.53	44.12	30.88
	三軒屋	30	63	2	25	36	20	3.17	39.68	57.14	31.75
	浜洲	159	340	46	160	134	67	13.53	47.06	39.41	19.71
	明瀬	249	559	82	319	158	77	14.67	57.07	28.26	13.77
	金ヶ丘	217	393	37	193	163	71	9.41	49.11	41.48	18.07
	旭町	127	306	35	157	114	51	11.44	51.31	37.25	16.67
ほんどの森	124	298	38	184	76	30	12.75	61.74	25.50	10.07	
	1,435	3,059	353	1,533	1,173	598	11.54	50.11	38.35	19.55	
宮地岳町	南部	52	105	5	41	59	33	4.76	39.05	56.19	31.43
	東部	51	94	4	35	55	32	4.26	37.23	58.51	34.04
	北部	30	56	2	21	33	23	3.57	37.50	58.93	41.07
	中部	63	123	9	47	67	35	7.32	38.21	54.47	28.46
	西部	38	72	4	29	39	23	5.56	40.28	54.17	31.94
		234	450	24	173	253	146	5.33	38.44	56.22	32.44
	16,471	35,735	4,986	19,013	11,736	6,196	13.95	53.21	32.84	17.34	

### 2-3. 牛深地区

地区	行政区	人口・世帯						割合			
		世帯数	人口総数	0～14歳	15～64歳	65歳以上	75歳以上	0～14歳	15～64歳	65歳以上	75歳以上
牛深町	岡東	767	1,423	128	693	602	304	9.00	48.70	42.30	21.36
	岡一	85	174	18	81	75	36	10.34	46.55	43.10	20.69
	岡二	46	86	5	36	45	20	5.81	41.86	52.33	23.26
	岡三	66	120	4	59	57	31	3.33	49.17	47.50	25.83
	岡四	48	86	4	38	44	23	4.65	44.19	51.16	26.74
	船津	114	188	7	79	102	60	3.72	42.02	54.26	31.91
	真浦	96	145	3	43	99	67	2.07	29.66	68.28	46.21
	加世浦	400	656	31	235	390	213	4.73	35.82	59.45	32.47
	宮崎	335	600	63	266	271	138	10.50	44.33	45.17	23.00
	鬼塚	302	591	59	292	240	133	9.98	49.41	40.61	22.50
	須口	415	794	76	395	323	173	9.57	49.75	40.68	21.79
	茂串	274	469	26	174	269	136	5.54	37.10	57.36	29.00
	元下須	99	162	8	58	96	62	4.94	35.80	59.26	38.27
	天附	382	660	34	242	384	213	5.15	36.67	58.18	32.27
	天附	23	42	8	17	17	6	19.05	40.48	40.48	14.29
		3,452	6,196	474	2,708	3,014	1,615	7.65	43.71	48.64	26.07
久玉町	吉田二区	162	278	22	105	151	63	7.91	37.77	54.32	22.66
	吉田一区	200	403	36	226	141	60	8.93	56.08	34.99	14.89
	大脇	324	554	36	234	284	162	6.50	42.24	51.26	29.24
	上揚	87	161	10	73	78	47	6.21	45.34	48.45	29.19
	村田	110	224	24	119	81	42	10.71	53.13	36.16	18.75
	かじや	36	60	1	26	33	18	1.67	43.33	55.00	30.00
	明石	140	246	19	108	119	61	7.72	43.90	48.37	24.80
	中の浦	37	68	3	24	41	21	4.41	35.29	60.29	30.88
	大の浦	38	62	1	26	35	23	1.61	41.94	56.45	37.10
	山の浦	125	224	7	88	129	71	3.13	39.29	57.59	31.70
内の原	125	232	15	87	130	61	6.47	37.50	56.03	26.29	
		1,384	2,512	174	1,116	1,222	629	6.93	44.43	48.65	25.04
魚貫町	一区	129	211	14	69	128	69	6.64	32.70	60.66	32.70
	二区	142	247	17	104	126	68	6.88	42.11	51.01	27.53
	浦越	100	178	12	64	102	53	6.74	35.96	57.30	29.78
	福津	26	55	1	26	28	21	1.82	47.27	50.91	38.18
	池田	37	67	1	27	39	16	1.49	40.30	58.21	23.88
		434	758	45	290	423	227	5.94	38.26	55.80	29.95
深海町	下平	78	135	7	48	80	49	5.19	35.56	59.26	36.30
	舟津	120	237	7	104	126	82	2.95	43.88	53.16	34.60
	東多々良	71	147	12	63	72	36	8.16	42.86	48.98	24.49
	中浦	101	217	7	78	132	72	3.23	35.94	60.83	33.18
	浅海	245	400	20	151	229	127	5.00	37.75	57.25	31.75
		615	1,136	53	444	639	366	4.67	39.08	56.25	32.22
二浦町	亀浦	205	356	14	138	204	116	3.93	38.76	57.30	32.58
	早浦	71	122	3	38	81	39	2.46	31.15	66.39	31.97
		276	478	17	176	285	155	3.56	36.82	59.62	32.43
		6,161	11,080	763	4,734	5,583	2,992	6.89	42.73	50.39	27.00

## 2-3. 有明地区

地区	行政区	人口・世帯						割合				
		世帯数	人口総数	0~14歳	15~64歳	65歳以上	75歳以上	0~14歳	15~64歳	65歳以上	75歳以上	
楠甫	楠甫下毛	60	133	9	52	72	39	6.77	39.10	54.14	29.32	
	楠甫山浦	23	36	-	16	20	12	0.00	44.44	55.56	33.33	
	楠甫中津浦	28	59	4	25	30	14	6.78	42.37	50.85	23.73	
	楠甫1区	60	112	2	34	76	37	1.79	30.36	67.86	33.04	
	楠甫蛤	57	123	15	51	57	29	12.20	41.46	46.34	23.58	
			228	463	30	178	255	131	6.48	38.44	55.08	28.29
大浦	大浦山浦・船津	61	145	18	57	70	41	12.41	39.31	48.28	28.28	
	大浦横洲・東	61	130	10	63	57	35	7.69	48.46	43.85	26.92	
	大浦白当	32	59	5	17	37	18	8.47	28.81	62.71	30.51	
	大浦大間崎	42	89	13	37	39	24	14.61	41.57	43.82	26.97	
	大浦遠郷	52	104	2	42	60	38	1.92	40.38	57.69	36.54	
			248	527	48	216	263	156	9.11	40.99	49.91	29.60
須子	須子東	85	177	11	76	90	49	6.21	42.94	50.85	27.68	
	須子西	92	183	15	64	104	65	8.20	34.97	56.83	35.52	
	須子麗洋苑	34	34	-	-	34	32	0.00	0.00	100.00	94.12	
			211	394	26	140	228	146	6.60	35.53	57.87	37.06
赤崎	赤崎1区	25	51	2	25	24	17	3.92	49.02	47.06	33.33	
	赤崎2区	44	102	7	46	49	22	6.86	45.10	48.04	21.57	
	赤崎3区	78	161	6	61	94	50	3.73	37.89	58.39	31.06	
	赤崎5区	64	117	11	60	46	32	9.40	51.28	39.32	27.35	
	赤崎6区	53	121	18	47	56	32	14.88	38.84	46.28	26.45	
	赤崎7区	25	69	8	33	28	20	11.59	47.83	40.58	28.99	
			289	621	52	272	297	173	8.37	43.80	47.83	27.86
上津浦	上津浦1区	67	185	19	98	68	31	10.27	52.97	36.76	16.76	
	上津浦2区	56	135	19	63	53	31	14.07	46.67	39.26	22.96	
	上津浦3区	65	123	5	49	69	35	4.07	39.84	56.10	28.46	
	上津浦4区	72	164	17	71	76	34	10.37	43.29	46.34	20.73	
	上津浦5区	61	144	12	58	74	40	8.33	40.28	51.39	27.78	
			321	751	72	339	340	171	9.59	45.14	45.27	22.77
下津浦	下津浦下・迫・平	96	187	12	69	106	62	6.42	36.90	56.68	33.16	
	下津浦宮本	38	93	5	36	52	22	5.38	38.71	55.91	23.66	
	下津浦山浦	27	54	-	14	40	21	0.00	25.93	74.07	38.89	
			161	334	17	119	198	105	5.09	35.63	59.28	31.44
島子	小島子上	51	108	7	51	50	30	6.48	47.22	46.30	27.78	
	小島子下	44	91	9	41	41	25	9.89	45.05	45.05	27.47	
	大島子鷺口	37	85	8	30	47	21	9.41	35.29	55.29	24.71	
	大島子上・園田	112	246	21	115	110	68	8.54	46.75	44.72	27.64	
	大島子入角・鬼塚	99	210	22	105	83	45	10.48	50.00	39.52	21.43	
	大島子下・江口	91	189	18	85	86	52	9.52	44.97	45.50	27.51	
	大島子船津	30	48	-	23	25	19	0.00	47.92	52.08	39.58	
	大島子中津	30	54	2	28	24	13	3.70	51.85	44.44	24.07	
	大島子東沖の田	37	73	9	34	30	15	12.33	46.58	41.10	20.55	
	大島子西沖の田	23	44	2	21	21	10	4.55	47.73	47.73	22.73	
	大島子大矢	32	67	3	27	37	22	4.48	40.30	55.22	32.84	
			586	1,215	101	560	554	320	8.31	46.09	45.60	26.34
			2,044	4,305	346	1,824	2,135	1,202	8.04	42.37	49.59	27.92

## 2-3. 御所浦地区

地区	行政区	人口・世帯						割合			
		世帯数	人口総数	0～14歳	15～64歳	65歳以上	75歳以上	0～14歳	15～64歳	65歳以上	75歳以上
御所浦	村・向	111	230	25	93	112	60	10.87	40.43	48.70	26.09
	村・向	46	105	9	32	64	36	8.57	30.48	60.95	34.29
	古屋敷	125	213	11	64	138	91	5.16	30.05	64.79	42.72
	唐木崎	35	69	2	29	38	23	2.90	42.03	55.07	33.33
		317	617	47	218	352	210	7.62	35.33	57.05	34.04
御所浦南	元浦	56	109	2	49	58	26	1.83	44.95	53.21	23.85
	大浦	71	131	3	44	84	53	2.29	33.59	64.12	40.46
		127	240	5	93	142	79	2.08	38.75	59.17	32.92
牧島	牧本	55	110	9	50	51	30	8.18	45.45	46.36	27.27
	長浦	53	97	10	41	46	26	10.31	42.27	47.42	26.80
	椀ノ木	24	55	6	21	28	18	10.91	38.18	50.91	32.73
		132	262	25	112	125	74	9.54	42.75	47.71	28.24
御所浦北	横浦	139	301	14	128	159	77	4.65	42.52	52.82	25.58
	杉浦	72	137	7	42	88	55	5.11	30.66	64.23	40.15
	崎浦	40	83	6	26	51	33	7.23	31.33	61.45	39.76
		251	521	27	196	298	165	5.18	37.62	57.20	31.67
嵐口	上脇	51	100	11	34	55	30	11.00	34.00	55.00	30.00
	下脇	95	207	7	88	112	63	3.38	42.51	54.11	30.43
	上竹地	31	62	4	22	36	17	6.45	35.48	58.06	27.42
	下竹地	60	128	6	53	69	36	4.69	41.41	53.91	28.13
	越地	60	123	3	44	76	40	2.44	35.77	61.79	32.52
	外平	45	123	13	49	61	34	10.57	39.84	49.59	27.64
		342	743	44	290	409	220	5.92	39.03	55.05	29.61
		1,169	2,383	148	909	1,326	748	6.21	38.15	55.64	31.39

### 2-3. 倉岳地区

地区	行政区	人口・世帯						割合			
		世帯数	人口総数	0～14歳	15～64歳	65歳以上	75歳以上	0～14歳	15～64歳	65歳以上	75歳以上
浦	浦1区	49	118	1	47	70	40	0.85	39.83	59.32	33.90
	浦2区	25	56	3	19	34	19	5.36	33.93	60.71	33.93
	浦3区	42	85	7	31	47	22	8.24	36.47	55.29	25.88
	浦4区	43	99	5	40	54	32	5.05	40.40	54.55	32.32
	浦5区	71	158	15	65	78	51	9.49	41.14	49.37	32.28
	浦6区	49	89	4	43	42	18	4.49	48.31	47.19	20.22
		279	605	35	245	325	182	5.79	40.50	53.72	30.08
棚底	棚底1区	155	309	20	126	163	111	6.47	40.78	52.75	35.92
	棚底2区	61	142	7	54	81	47	4.93	38.03	57.04	33.10
	棚底3区	77	160	8	73	79	41	5.00	45.63	49.38	25.63
	棚底4区	121	247	14	106	127	73	5.67	42.91	51.42	29.55
	棚底5区	65	162	19	75	68	37	11.73	46.30	41.98	22.84
		479	1,020	68	434	518	309	6.67	42.55	50.78	30.29
宮田	宮田1区	44	102	7	45	50	24	6.86	44.12	49.02	23.53
	宮田2区	109	229	18	101	110	63	7.86	44.10	48.03	27.51
	宮田3区	95	171	11	74	86	55	6.43	43.27	50.29	32.16
	宮田4区	103	204	17	87	100	56	8.33	42.65	49.02	27.45
	宮田5区	96	200	13	74	113	71	6.50	37.00	56.50	35.50
		447	906	66	381	459	269	7.28	42.05	50.66	29.69
		1,205	2,531	169	1,060	1,302	760	6.68	41.88	51.44	30.03

### 2-3. 栖本地区

地区	行政区	人口・世帯						割合			
		世帯数	人口総数	0～14歳	15～64歳	65歳以上	75歳以上	0～14歳	15～64歳	65歳以上	75歳以上
栖本	大河内	41	98	7	37	54	29	7.14	37.76	55.10	29.59
	中河内	75	142	3	51	88	53	2.11	35.92	61.97	37.32
	下河内	61	136	4	50	82	49	2.94	36.76	60.29	36.03
	打田	54	129	10	49	70	29	7.75	37.98	54.26	22.48
	村	163	374	53	186	135	75	14.17	49.73	36.10	20.05
	山浦	56	104	4	50	50	26	3.85	48.08	48.08	25.00
	川下	107	217	20	99	98	43	9.22	45.62	45.16	19.82
	湯船原上	73	154	3	71	80	49	1.95	46.10	51.95	31.82
	湯船原下	79	191	27	84	80	37	14.14	43.98	41.88	19.37
	浜	56	125	15	61	49	31	12.00	48.80	39.20	24.80
	古江	63	157	6	81	70	48	3.82	51.59	44.59	30.57
	稚児崎	38	76	4	31	41	28	5.26	40.79	53.95	36.84
	稚児崎(梅寿荘)	45	45	-	-	45	39	0.00	0.00	100.00	86.67
		911	1,948	156	850	942	536	8.01	43.63	48.36	27.52

### 2-3. 新和地区

地区	行政区	人口・世帯						割合			
		世帯数	人口総数	0～14歳	15～64歳	65歳以上	75歳以上	0～14歳	15～64歳	65歳以上	75歳以上
小宮地	馬場下	93	219	22	108	89	59	10.05	49.32	40.64	26.94
	渡ノ浦	43	76	12	38	26	13	15.79	50.00	34.21	17.11
	平	72	165	21	60	84	42	12.73	36.36	50.91	25.45
	棒の鶴	44	84	1	23	60	36	1.19	27.38	71.43	42.86
	馬場上	46	93	9	41	43	25	9.68	44.09	46.24	26.88
	切越	77	143	12	69	62	35	8.39	48.25	43.36	24.48
	諏訪	51	117	10	55	52	22	8.55	47.01	44.44	18.80
	宮地浦	49	101	5	42	54	23	4.95	41.58	53.47	22.77
		475	998	92	436	470	255	9.22	43.69	47.09	25.55
宮南	高二	51	105	5	43	57	26	4.76	40.95	54.29	24.76
	立	35	67	-	22	45	23	0.00	32.84	67.16	34.33
		86	172	5	65	102	49	2.91	37.79	59.30	28.49
大宮地	釜	50	108	7	35	66	25	6.48	32.41	61.11	23.15
	大宮	28	54	6	17	31	19	11.11	31.48	57.41	35.19
	中央	25	54	2	21	31	14	3.70	38.89	57.41	25.93
	中浪	34	54	-	22	32	18	0.00	40.74	59.26	33.33
	中山	13	29	2	14	13	9	6.90	48.28	44.83	31.03
		150	299	17	109	173	85	5.69	36.45	57.86	28.43
大多尾	小峰	22	45	3	25	17	11	6.67	55.56	37.78	24.44
	下大多尾	50	116	7	43	66	36	6.03	37.07	56.90	31.03
	浦方先	53	107	7	60	40	16	6.54	56.07	37.38	14.95
	浦方中	39	80	2	29	49	30	2.50	36.25	61.25	37.50
	浦方新開	51	115	13	65	37	24	11.30	56.52	32.17	20.87
	中央	62	134	11	53	70	44	8.21	39.55	52.24	32.84
	長野	30	64	2	25	37	16	3.13	39.06	57.81	25.00
	天櫓	37	71	7	29	35	21	9.86	40.85	49.30	29.58
		344	732	52	329	351	198	7.10	44.95	47.95	27.05
中田	村中	19	36	-	18	18	15	0.00	50.00	50.00	41.67
	東	29	62	-	17	45	26	0.00	27.42	72.58	41.94
	西	22	32	-	7	25	15	0.00	21.88	78.13	46.88
	港	43	75	1	21	53	28	1.33	28.00	70.67	37.33
		113	205	1	63	141	84	0.49	30.73	68.78	40.98
碓石	碓石上	67	122	8	53	61	39	6.56	43.44	50.00	31.97
	碓石下	42	94	3	39	52	33	3.19	41.49	55.32	35.11
		109	216	11	92	113	72	5.09	42.59	52.31	33.33
		1,277	2,622	178	1,094	1,350	743	6.79	41.72	51.49	28.34

## 2-3. 五和地区

地区	行政区	人口・世帯						割合			
		世帯数	人口総数	0~14歳	15~64歳	65歳以上	75歳以上	0~14歳	15~64歳	65歳以上	75歳以上
御領	第1区	114	234	16	111	107	49	6.84	47.44	45.73	20.94
	第31区	135	259	19	112	128	51	7.34	43.24	49.42	19.69
	第2区	207	431	37	193	201	116	8.58	44.78	46.64	26.91
	第3区	108	233	8	94	131	64	3.43	40.34	56.22	27.47
	第4区	64	139	4	56	79	42	2.88	40.29	56.83	30.22
	第5区	152	353	30	171	152	96	8.50	48.44	43.06	27.20
	第6区	157	294	28	108	158	112	9.52	36.73	53.74	38.10
	第7区	69	124	10	41	73	38	8.06	33.06	58.87	30.65
		1,006	2,067	152	886	1,029	568	7.35	42.86	49.78	27.48
鬼池	第8区	104	226	17	99	110	72	7.52	43.81	48.67	31.86
	第9区	106	221	18	77	126	71	8.14	34.84	57.01	32.13
	第10区	56	105	2	43	60	39	1.90	40.95	57.14	37.14
	第11区	71	133	-	61	72	46	0.00	45.86	54.14	34.59
	第12区	78	162	13	53	96	38	8.02	32.72	59.26	23.46
		415	847	50	333	464	266	5.90	39.32	54.78	31.40
二江	第13区	131	303	28	143	132	81	9.24	47.19	43.56	26.73
	第14区	97	174	8	68	98	59	4.60	39.08	56.32	33.91
	第15区	82	152	7	61	84	45	4.61	40.13	55.26	29.61
	第16区	52	111	10	52	49	35	9.01	46.85	44.14	31.53
	第17区	53	107	9	40	58	29	8.41	37.38	54.21	27.10
	第18区	93	192	13	84	95	51	6.77	43.75	49.48	26.56
	第19区	191	482	32	224	226	100	6.64	46.47	46.89	20.75
	第28区	304	465	29	148	288	218	6.24	31.83	61.94	46.88
	第29区	40	75	5	34	36	21	6.67	45.33	48.00	28.00
	第30区	120	274	27	149	98	50	9.85	54.38	35.77	18.25
		1,163	2,335	168	1,003	1,164	689	7.19	42.96	49.85	29.51
手野	第20区	133	322	43	147	132	64	13.35	45.65	40.99	19.88
	第21区	141	315	34	137	144	69	10.79	43.49	45.71	21.90
	第22区	123	291	23	136	132	69	7.90	46.74	45.36	23.71
	第23区	25	60	7	25	28	12	11.67	41.67	46.67	20.00
		422	988	107	445	436	214	10.83	45.04	44.13	21.66
城河原	第24区	80	184	17	76	91	51	9.24	41.30	49.46	27.72
	第25区	141	313	18	146	149	86	5.75	46.65	47.60	27.48
	第26区	98	207	12	90	105	54	5.80	43.48	50.72	26.09
	第27区	67	145	13	65	67	30	8.97	44.83	46.21	20.69
		386	849	60	377	412	221	7.07	44.41	48.53	26.03
		3,392	7,086	537	3,044	3,505	1,958	7.58	42.96	49.46	27.63



### 2-3. 天草地区

地区	行政区	人口・世帯						割合			
		世帯数	人口総数	0～14歳	15～64歳	65歳以上	75歳以上	0～14歳	15～64歳	65歳以上	75歳以上
福連木	上	58	122	12	59	51	34	9.84	48.36	41.80	27.87
	中	54	90	2	26	62	28	2.22	28.89	68.89	31.11
	下	48	87	3	47	37	27	3.45	54.02	42.53	31.03
		160	299	17	132	150	89	5.69	44.15	50.17	29.77
下田北	轟	25	58	10	25	23	10	17.24	43.10	39.66	17.24
	長畑	61	113	4	34	75	38	3.54	30.09	66.37	33.63
	宮の本	54	101	-	40	61	40	0.00	39.60	60.40	39.60
	湯の本	94	165	10	71	84	49	6.06	43.03	50.91	29.70
		234	437	24	170	243	137	5.49	38.90	55.61	31.35
下田南	鬼海	18	31	1	11	19	5	3.23	35.48	61.29	16.13
	佃浜	30	61	4	31	26	14	6.56	50.82	42.62	22.95
	南中央	40	75	2	26	47	20	2.67	34.67	62.67	26.67
		88	167	7	68	92	39	4.19	40.72	55.09	23.35
高浜	諏訪	96	162	5	63	94	54	3.09	38.89	58.02	33.33
	元向内峰	101	187	11	88	88	50	5.88	47.06	47.06	26.74
	大庵皿山	34	64	2	32	30	16	3.13	50.00	46.88	25.00
	白木	87	154	3	52	99	45	1.95	33.77	64.29	29.22
	中向	55	101	-	40	61	30	0.00	39.60	60.40	29.70
	宮の平	44	67	5	16	46	26	7.46	23.88	68.66	38.81
	松下	32	59	3	22	34	17	5.08	37.29	57.63	28.81
	上河内大野	56	94	4	31	59	34	4.26	32.98	62.77	36.17
	春光苑	50	50	-	1	49	49	0.00	2.00	98.00	98.00
		555	938	33	345	560	321	3.52	36.78	59.70	34.22
大江	浜里	12	28	1	18	9	9	3.57	64.29	32.14	32.14
	中央	74	136	7	57	72	47	5.15	41.91	52.94	34.56
	越崎	34	53	-	12	41	27	0.00	22.64	77.36	50.94
	野中	78	152	7	77	68	40	4.61	50.66	44.74	26.32
	横浜	91	158	8	81	69	35	5.06	51.27	43.67	22.15
	唐崎	25	50	8	22	20	11	16.00	44.00	40.00	22.00
	軍ヶ浦	75	156	18	65	73	39	11.54	41.67	46.79	25.00
	向辺田	19	39	2	19	18	9	5.13	48.72	46.15	23.08
		408	772	51	351	370	217	6.61	45.47	47.93	28.11
		1,445	2,613	132	1,066	1,415	803	5.05	40.80	54.15	30.73

## 2-3. 河浦地区

地区	行政区	人口・世帯						割合			
		世帯数	人口総数	0~14歳	15~64歳	65歳以上	75歳以上	0~14歳	15~64歳	65歳以上	75歳以上
新合	立原	46	97	6	35	56	31	6.19	36.08	57.73	31.96
	上津留	110	235	24	102	109	54	10.21	43.40	46.38	22.98
	下津留	29	72	4	37	31	19	5.56	51.39	43.06	26.39
	市平	66	138	13	54	71	31	9.42	39.13	51.45	22.46
		251	542	47	228	267	135	8.67	42.07	49.26	24.91
一町田	板之河内	48	90	3	30	57	35	3.33	33.33	63.33	38.89
	今村	39	80	3	31	46	24	3.75	38.75	57.50	30.00
	益田	29	60	2	28	30	11	3.33	46.67	50.00	18.33
	葛河内	51	104	7	43	54	36	6.73	41.35	51.92	34.62
	平野	88	204	11	94	99	52	5.39	46.08	48.53	25.49
	倉田	135	279	41	121	117	62	14.70	43.37	41.94	22.22
	中村	48	99	8	44	47	31	8.08	44.44	47.47	31.31
	下田	169	313	27	104	182	128	8.63	33.23	58.15	40.89
	白木河内	102	205	18	88	99	44	8.78	42.93	48.29	21.46
	久留	74	158	10	73	75	40	6.33	46.20	47.47	25.32
	主留	28	52	-	21	31	17	0.00	40.38	59.62	32.69
	古江	28	57	3	24	30	11	5.26	42.11	52.63	19.30
	路木	60	127	6	44	77	41	4.72	34.65	60.63	32.28
	十三野	-	-	-	-	-	-	-	-	-	-
	899	1,828	139	745	944	532	7.60	40.75	51.64	29.10	
富津	下町	57	88	2	27	59	33	2.27	30.68	67.05	37.50
	中町	31	51	-	20	31	19	0.00	39.22	60.78	37.25
	船津	72	149	9	65	75	38	6.04	43.62	50.34	25.50
	向江	66	126	10	53	63	32	7.94	42.06	50.00	25.40
	志茂	23	53	10	27	16	7	18.87	50.94	30.19	13.21
	西河内	20	29	-	7	22	13	0.00	24.14	75.86	44.83
	大川内	28	45	-	10	35	27	0.00	22.22	77.78	60.00
	小島	66	117	8	54	55	28	6.84	46.15	47.01	23.93
		363	658	39	263	356	197	5.93	39.97	54.10	29.94
宮野河内	松崎	18	34	-	14	20	13	0.00	41.18	58.82	38.24
	西高根	44	89	1	47	41	24	1.12	52.81	46.07	26.97
	舟津	100	190	19	76	95	46	10.00	40.00	50.00	24.21
	本郷北	43	86	9	30	47	24	10.47	34.88	54.65	27.91
	本郷南	121	174	5	63	106	53	2.87	36.21	60.92	30.46
	女岳出	27	44	-	18	26	19	0.00	40.91	59.09	43.18
	女岳外	17	26	-	8	18	15	0.00	30.77	69.23	57.69
	上平	59	115	6	50	59	33	5.22	43.48	51.30	28.70
	429	758	40	306	412	227	5.28	40.37	54.35	29.95	
	1,942	3,786	265	1,542	1,979	1,091	7.00	40.73	52.27	28.82	
天草市	36,017	74,089	7,680	35,136	31,273	17,029	10.37	47.42	42.21	22.98	

## 2-4. 外国人登録（世帯数・人口）

各年12月末現在

（単位：世帯、人）

年次	世帯数	総数	男	女	国籍別人口						
					中国	フィリピン	韓国	米国	英国	カナダ	その他
平成30年	273	284	70	214	82	42	18	8	6	3	125
令和元年	340	351	115	236	84	45	16	7	7	4	188
令和2年	323	331	118	213	70	45	17	5	5	3	186
令和3年	214	291	121	170	45	38	16	9	5	3	175
令和4年	316	397	158	239	43	49	16	14	4	3	268

資料：市民生活部市民課

注 帰化した者は含まず、外国人混合世帯数は含む

## 2-5. 人口動態の推移

### 自然動態

（単位：人）

年度	自然増減	自然動態					
		出生			死亡		
		男	女	計	男	女	計
平成30年度	△ 923	241	231	472	679	716	1,395
令和元年度	△ 970	215	208	423	686	707	1,393
令和2年度	△ 925	204	263	467	663	729	1,392
令和3年度	△ 1,101	195	208	403	670	834	1,504
令和4年度	△ 1,288	153	192	345	736	897	1,633

資料：市民生活部市民課

### 社会動態

（単位：人）

年度	社会増減	社会動態					
		転入			転出		
		男	女	計	男	女	計
平成30年度	△ 431	1,011	867	1,878	1,168	1,141	2,309
令和元年度	△ 425	999	876	1,875	1,236	1,064	2,300
令和2年度	△ 486	924	760	1,684	1,085	1,085	2,170
令和3年度	△ 559	885	700	1,585	1,083	1,061	2,144
令和4年度	△ 361	964	806	1,770	1,118	1,013	2,131

資料：市民生活部市民課

注 帰化で日本国籍になった者は転入に含む

## 2-6. 婚姻・離婚の推移

（単位：組）

年度	平成30年度	令和元年度	令和2年度	令和3年度	令和4年度
婚姻	213	248	204	216	167
離婚	87	83	98	105	80

資料：市民生活部市民課

注 窓口へ直接届出の件数のみ

2-7. 国勢調査人口の推移

年次 地区	1960年	1965年	1970年	1975年	1980年	1985年	1990年	1995年	2000年	2005年	2010年	2015年	2020年
	昭和35年	昭和40年	昭和45年	昭和50年	昭和55年	昭和60年	平成2年	平成7年	平成12年	平成17年	平成22年	平成27年	令和2年
天草市	158,882	142,346	127,636	122,513	121,574	118,765	112,068	107,823	102,907	96,473	89,065	82,739	75,783
男	76,569	67,524	59,490	57,314	57,205	55,721	52,191	50,227	47,814	44,606	41,098	38,353	35,420
女	82,313	74,822	68,146	65,199	64,369	63,044	59,877	57,596	55,093	51,867	47,967	44,386	40,363
本渡	41,893	39,790	39,315	40,432	42,460	42,641	41,216	41,153	41,090	39,944	38,834	38,177	36,640
牛深	34,700	30,995	26,355	24,250	24,003	23,065	21,443	20,097	18,284	16,609	14,669	13,031	11,313
有明	10,929	9,864	8,171	8,064	7,801	7,641	7,136	6,677	6,378	6,057	5,510	4,977	4,511
御所浦	8,551	7,653	6,549	5,743	5,395	5,225	4,759	4,398	4,097	3,615	3,163	2,735	2,318
倉岳	7,191	6,219	5,524	5,102	4,807	4,694	4,450	4,172	3,861	3,493	3,085	2,812	2,533
栖本	5,097	4,457	3,924	3,744	3,519	3,350	3,172	3,142	3,011	2,794	2,489	2,158	1,966
新和	7,709	7,070	6,099	5,665	5,244	5,028	4,765	4,661	4,357	3,960	3,387	3,018	2,689
五和	16,995	15,275	13,942	13,319	13,310	12,844	12,058	11,386	10,717	9,932	9,137	8,168	7,369
天草	11,072	9,482	7,742	7,041	6,514	6,071	5,563	5,133	4,676	4,233	3,572	3,074	2,607
河浦	14,745	11,541	10,015	9,153	8,521	8,206	7,506	7,004	6,436	5,836	5,219	4,589	3,837

2-8. 国勢調査各年人口集中地区別人口・面積・人口密度

各年10月1日現在

年次	本渡地区					牛深地区				
	人口集中地区別人口(人)	人口増減		面積(km <sup>2</sup> )	人口密度(人/km <sup>2</sup> )	人口集中地区別人口(人)	人口増減		面積(km <sup>2</sup> )	人口密度(人/km <sup>2</sup> )
		実数(人)	率(%)				実数(人)	率(%)		
昭和35年	9,716	-	-	-	-	11,458	-	-	-	-
昭和40年	9,305	△ 411	△ 4.2	1.00	9,305.0	10,150	△ 1,308	△ 11.4	0.90	11,278.0
昭和45年	13,295	3,990	42.9	2.40	5,539.6	8,474	△ 1,676	△ 16.5	1.00	8,474.0
昭和50年	15,115	1,820	13.7	3.00	5,038.3	7,569	△ 905	△ 10.7	1.00	7,569.0
昭和55年	15,702	587	3.9	3.20	4,906.9	7,699	130	1.7	1.30	5,922.3
昭和60年	16,645	943	6.0	3.50	4,755.7	7,331	△ 368	△ 4.8	1.30	5,639.2
平成2年	16,109	△ 536	△ 3.2	3.60	4,474.7	7,192	△ 139	△ 1.9	1.60	4,495.0
平成7年	16,008	△ 101	△ 0.6	3.60	4,422.1	6,747	△ 445	△ 6.2	1.60	4,352.9
平成12年	15,572	△ 436	△ 2.7	3.62	4,301.7	6,139	△ 608	△ 9.0	1.48	4,148.0
平成17年	15,139	△ 433	△ 2.8	3.94	3,842.4	5,040	△ 1,099	△ 17.9	1.36	3,705.9
平成22年 天草市	14,881	△ 258	△ 1.7	3.98	3,738.9					
平成27年 天草市	14,539	△ 342	△ 2.3	3.93	3,699.5					
令和2年 天草市	14,164	△ 375	△ 2.6	4.01	3,532.2					

注 人口集中地区とは、国勢調査の調査区を単位として、人口密度の高い調査区(人口密度1km<sup>2</sup>当たり4千人以上)が隣接して、人口5千人以上を有する地域である。

2-9. 国勢調査各年世帯数及び年齢階層別人口・割合・主要指数

年次	世帯数	人口(人)					
		総人口	0～14歳 (A)	15～64歳 (B)	65歳以上 (C)	75歳以上	不詳
昭和35年	34,417	158,882	59,567	86,531	12,784	4,272	-
昭和40年	33,964	142,346	47,877	80,578	13,891	4,379	-
昭和45年	33,763	127,636	37,001	75,534	15,101	5,004	-
昭和50年	34,214	122,513	30,594	75,235	16,682	5,988	2
昭和55年	35,485	121,574	27,884	75,585	18,091	7,075	14
昭和60年	35,955	118,765	25,584	73,370	19,811	8,487	-
平成2年	35,808	112,068	21,845	67,902	22,316	9,761	5
平成7年	36,190	107,823	18,691	63,312	25,820	10,882	-
平成12年	36,296	102,907	15,844	58,300	28,718	13,138	45
平成17年	35,426	96,473	13,514	53,127	29,816	15,850	16
平成22年	34,272	89,065	11,288	47,773	29,868	17,642	136
平成27年	33,224	82,739	9,832	42,098	30,809	17,846	-
令和2年	31,873	75,783	8,436	35,883	31,011	16,927	453

年次	割合(%)				年少人口 指数 (A/B*100)	老年人口 指数 (C/B*100)	従属人口 指数 ((A+C) /B*100)	高齢化 人口指数 (C/A*100)
	0～14歳	15～64歳	65歳以上	75歳以上				
昭和35年	37.5	54.5	8.0	2.7	68.8	14.8	83.6	21.5
昭和40年	33.6	56.6	9.8	3.1	59.4	17.2	76.7	29.0
昭和45年	29.0	59.2	11.8	3.9	49.0	20.0	69.0	40.8
昭和50年	25.0	61.4	13.6	4.9	40.7	22.2	62.8	54.5
昭和55年	22.9	62.2	14.9	5.8	36.9	23.9	60.8	64.9
昭和60年	21.5	61.8	16.7	7.1	34.9	27.0	61.9	77.4
平成2年	19.5	60.6	19.9	8.7	32.2	32.9	65.0	102.2
平成7年	17.3	58.7	23.9	10.1	29.5	40.8	70.3	138.1
平成12年	15.4	56.7	27.9	12.8	27.2	49.3	76.4	181.3
平成17年	14.0	55.1	30.9	16.4	25.4	56.1	81.6	220.6
平成22年	12.7	53.7	33.6	19.8	23.6	62.5	86.1	264.6
平成27年	11.9	50.9	37.2	21.6	23.4	73.2	96.5	313.4
令和2年	11.2	47.6	41.2	22.5	23.5	86.4	109.9	367.6

2-10. 国勢調査 5歳階級男女別人口・割合・年齢構造指数

年次 年齢	平成17年			平成22年			平成27年			令和2年		
	総数	男	女	総数	男	女	総数	男	女	総数	男	女
総数	96,473	44,606	51,867	89,065	41,098	47,967	82,739	38,353	44,386	75,783	35,420	40,363
0～4	3,945	2,026	1,919	3,264	1,668	1,596	2,920	1,520	1,400	2,357	1,213	1,144
5～9	4,453	2,304	2,149	3,779	1,927	1,852	3,234	1,622	1,612	2,871	1,532	1,339
10～14	5,116	2,620	2,496	4,245	2,188	2,057	3,678	1,869	1,809	3,208	1,619	1,589
15～19	4,134	2,173	1,961	3,454	1,761	1,693	3,004	1,537	1,467	2,589	1,339	1,250
20～24	2,781	1,339	1,442	1,929	893	1,036	1,746	851	895	1,465	715	750
25～29	3,943	1,923	2,020	3,181	1,555	1,626	2,460	1,224	1,236	2,162	1,081	1,081
30～34	4,662	2,273	2,389	4,011	2,000	2,011	3,348	1,677	1,671	2,564	1,280	1,284
35～39	4,622	2,171	2,451	4,397	2,134	2,263	3,956	1,967	1,989	3,336	1,696	1,640
40～44	5,337	2,576	2,761	4,483	2,119	2,364	4,295	2,130	2,165	3,887	1,954	1,933
45～49	6,567	3,272	3,295	5,179	2,513	2,666	4,428	2,125	2,303	4,156	2,079	2,077
50～54	7,546	3,811	3,735	6,398	3,180	3,218	5,118	2,478	2,640	4,335	2,083	2,252
55～59	7,344	3,698	3,646	7,458	3,737	3,721	6,343	3,134	3,209	5,086	2,459	2,627
60～64	6,191	2,871	3,320	7,283	3,642	3,641	7,400	3,655	3,745	6,303	3,103	3,200
65～69	6,550	2,982	3,568	6,023	2,767	3,256	7,211	3,583	3,628	7,241	3,559	3,682
70～74	7,416	3,140	4,276	6,203	2,769	3,434	5,752	2,601	3,151	6,843	3,342	3,501
75～79	6,854	2,816	4,038	6,698	2,736	3,962	5,618	2,423	3,195	5,217	2,274	2,943
80～84	4,811	1,572	3,239	5,564	2,074	3,490	5,603	2,098	3,505	4,731	1,919	2,812
85～89	2,585	699	1,886	3,465	966	2,499	4,066	1,330	2,736	4,001	1,285	2,716
90～94	1,192	260	932	1,399	297	1,102	1,943	433	1,510	2,196	563	1,633
95～99	361	64	297	437	71	366	532	86	446	661	108	553
100歳以上	47	8	39	79	11	68	84	10	74	121	14	107
年齢不詳	16	8	8	136	90	46	-	-	-	453	203	250
(再掲)												
15歳未満	13,514	6,950	6,564	11,288	5,783	5,505	9,832	5,011	4,821	8,436	4,364	4,072
15～64歳	53,127	26,107	27,020	47,773	23,534	24,239	42,098	20,778	21,320	35,883	17,789	18,094
65歳以上	29,816	11,541	18,275	29,868	11,691	18,177	30,809	12,564	18,245	31,011	13,064	17,947
75歳以上	15,850	5,419	10,431	17,642	6,155	11,487	17,846	6,380	11,466	16,927	6,163	10,764
85歳以上	4,185	1,031	3,154	5,380	1,345	4,035	6,625	1,859	4,766	6,979	1,970	5,009
年齢別割合(%)												
15歳未満	14.0	15.6	12.7	12.7	14.1	11.5	11.9	13.1	10.9	11.2	12.4	10.2
15～64歳	55.1	58.5	52.1	53.7	57.4	50.6	50.9	54.2	48.0	47.6	50.5	45.1
65歳以上	30.9	25.9	35.2	33.6	28.5	37.9	37.2	32.8	41.1	41.2	37.1	44.7
75歳以上	16.4	12.1	20.1	19.8	15.0	24.0	21.6	16.6	25.8	22.5	17.5	26.8
85歳以上	4.3	2.3	6.1	6.0	3.3	8.4	8.0	4.9	10.7	9.3	5.6	12.5
年少人口指数	25.4	26.6	24.3	23.6	24.6	22.7	23.4	24.1	22.6	23.5	24.5	22.5
老年人口指数	56.1	44.2	67.6	62.5	49.7	75.0	73.2	60.5	85.6	86.4	73.4	99.2
従属人口指数	81.6	70.8	91.9	86.1	74.3	97.7	96.5	84.6	108.2	109.9	98.0	121.7
老年化指数	220.6	166.1	278.4	264.6	202.2	330.2	313.4	250.7	378.5	367.6	299.4	440.7

$$\text{年少人口指数} = \frac{\text{年少人口}}{\text{生産年齢人口}} \times 100$$

$$\text{老年人口指数} = \frac{\text{老年人口}}{\text{生産年齢人口}} \times 100$$

$$\text{従属人口指数} = \frac{\text{年少人口} + \text{老年人口}}{\text{生産年齢人口}} \times 100$$

$$\text{老年化指数} = \frac{\text{老年人口}}{\text{年少人口}} \times 100$$

注 年少人口 (0～14歳) 生産年齢人口 (15～64歳) 老年人口 (65歳以上)

2-11. 国勢調査 男女別15歳以上労働力人口

(単位:人、%)

年次	区分	総数 (A)	労働力人口(15歳以上人口)			非労働力人口	労働力率	
			総数 (B)	就業者 (C)	完全失業者 (B)-(C)		(B) (A)	×100
平成22年	総数	77,641	41,829	38,904	2,925	35,220	54.3	
	男	35,225	22,811	20,720	2,091	12,120	65.3	
	女	42,416	19,018	18,184	834	23,100	45.2	
平成27年	総数	72,907	39,294	37,456	1,838	33,605	53.9	
	男	33,342	21,131	19,828	1,303	12,206	63.4	
	女	39,565	18,163	17,628	535	21,399	45.9	
令和2年	総数	66,894	36,472	35,076	1,396	29,722	55.1	
	男	30,853	19,334	18,428	906	11,149	63.4	
	女	36,041	17,138	16,648	490	18,573	48.0	

注1 総数は「不詳」を含むので内訳とは必ずしも一致しない。

注2 労働力率は総数から「不詳」を除いて算出。

2-12. 国勢調査 就業者数

(単位:人)

年次	区分	総数	労働力							非労働力
			総数	就業者				完全失業者		
				総数	主に仕事	家事の ほか仕事	通学のかたわら 仕事		休業者	
平成22年	総数	77,641	41,829	38,904	33,429	4,576	67	832	2,925	35,220
	男	35,225	22,811	20,720	19,683	483	22	532	2,091	12,120
	女	42,416	19,018	18,184	13,746	4,093	45	300	834	23,100
平成27年	総数	72,907	39,294	37,456	32,621	4,105	74	656	1,838	33,605
	男	33,342	21,131	19,828	18,971	466	29	362	1,303	12,206
	女	39,565	18,163	17,628	13,650	3,639	45	294	535	21,399
令和2年	総数	66,894	36,472	35,076	30,717	3,504	62	793	1,396	29,722
	男	30,853	19,334	18,428	17,451	506	22	449	906	11,149
	女	36,041	17,138	16,648	13,266	2,998	40	344	490	18,573

注 総数は「不詳」を含むので内訳とは必ずしも一致しない。

2-13. 国勢調査 労働力状態の推移

(単位:人、%)

年次	15歳以上人口	労働力人口	就業者	完全失業者	労働力率	就業率
平成2年	90,218	53,445	52,210	1,235	59.2	57.9
平成7年	89,132	53,030	51,215	1,815	59.5	57.5
平成12年	87,018	48,848	46,738	2,110	56.1	53.7
平成17年	82,943	46,167	43,118	3,049	55.7	52.0
平成22年	77,641	41,829	38,904	2,925	54.3	50.1
平成27年	72,907	39,294	37,456	1,838	53.9	51.4
令和2年	66,894	36,472	35,076	1,396	55.1	52.4

注 平成22年以降の労働力率は15歳以上人口から「不詳」を除いて算出。



## 2-14. 国勢調査各年男女別・年齢階層別・産業別(大分類)人口

項目	昭和35年	昭和40年	昭和45年	昭和50年	昭和55年	昭和60年	平成2年	平成7年	平成12年	平成17年	平成22年	平成27年	令和2年
総数	158,882	142,346	127,636	122,513	121,574	118,765	112,068	107,823	102,907	96,473	89,065	82,739	75,783
男	76,569	67,524	59,490	57,314	57,205	55,721	52,191	50,227	47,814	44,606	41,098	38,353	35,420
女	82,313	74,822	68,146	65,199	64,369	63,044	59,877	57,596	55,093	51,867	47,967	44,386	40,363
15歳未満	59,567	47,877	37,001	30,594	27,884	25,584	21,845	18,691	15,844	13,514	11,288	9,832	8,436
15歳～64歳人口	86,531	80,578	75,534	75,235	75,585	73,370	67,902	63,312	58,300	53,127	47,773	42,098	35,883
65歳以上人口	12,784	13,891	15,101	16,682	18,091	19,811	22,316	25,820	28,718	29,816	29,868	30,809	31,011
不詳(外国人含)	-	-	-	2	14	-	5	-	45	16	136	-	453
高齢化率(%)	8.0	9.8	11.8	13.6	14.9	16.7	19.9	23.9	27.9	30.9	33.6	37.2	41.2
世帯数	34,417	33,964	33,763	34,214	35,485	35,955	35,808	36,190	36,296	35,426	34,272	33,224	31,873
1世帯当たり人員 (S35～50は普通世帯、 S55～R2は一般世帯に おける数)	4.69	4.24	3.79	3.55	3.36	3.23	3.05	2.89	2.75	2.63	2.49	2.38	2.26
農業	35,039	29,442	22,064	16,245	12,554	10,936	7,684	6,163	4,353	4,272	3,395	3,061	2,630
林業	1,477	292	258	289	234	201	135	86	88	47	178	171	127
漁業	7,013	6,701	6,367	6,008	6,276	6,383	5,886	5,118	3,484	2,809	2,206	1,832	1,537
鉱業	2,572	1,145	718	332	288	257	162	103	111	33	33	33	17
建設業	2,779	2,986	3,781	4,716	5,936	5,446	5,453	6,233	5,988	4,417	3,440	3,336	3,069
製造業	3,346	3,169	3,536	4,359	5,117	5,608	6,489	5,586	4,511	3,940	2,987	2,921	2,746
電気・ガス・水	198	230	239	222	266	247	235	265	325	220	214	214	198
運輸・通信	2,587	2,482	2,618	2,506	2,493	2,462	2,225	2,092	2,054	-	-	-	-
情報通信業	-	-	-	-	-	-	-	-	-	150	106	83	107
運輸業	-	-	-	-	-	-	-	-	-	1,401	1,514	1,362	1,269
卸売・小売、飲食店	7,210	6,975	7,909	8,388	9,638	9,551	9,054	9,255	8,893	-	-	-	-
卸売・小売業	-	-	-	-	-	-	-	-	-	6,978	6,249	5,890	5,448
金融・保険業	393	442	438	519	706	824	880	848	808	736	658	586	570
不動産業	-	-	33	29	40	65	81	88	95	109	226	225	220
学術研究専門技術 サービス	-	-	-	-	-	-	-	-	-	-	479	518	510
飲食店・宿泊業	-	-	-	-	-	-	-	-	-	1,969	2,038	1,933	1,709
生活関連サービス	-	-	-	-	-	-	-	-	-	-	1,501	1,369	1,238
医療・福祉	-	-	-	-	-	-	-	-	-	6,396	6,956	7,876	7,801
教育・学習支援業	-	-	-	-	-	-	-	-	-	1,890	1,798	1,562	1,505
複合サービス事業	-	-	-	-	-	-	-	-	-	1,251	830	984	818
サービス業 (他に分類されないもの)	-	-	-	-	-	-	-	-	-	4,398	1,866	1,921	1,857
サービス業	6,299	6,470	8,007	8,581	10,180	11,218	11,903	13,399	13,758	-	-	-	-
公務 (他に分類されないもの)	1,562	1,702	1,844	1,863	1,991	1,989	2,004	1,972	2,235	2,035	1,857	1,556	1,565
分類不能の産業	9	25	51	55	12	11	19	7	35	67	373	23	135
総数	70,484	62,061	57,863	54,112	55,731	55,198	52,210	51,215	46,738	43,118	38,904	37,456	35,076
(再掲)第1次産業	43,529	36,435	28,689	22,542	19,064	17,520	13,705	11,367	7,925	7,128	5,779	5,064	4,294
第2次産業	8,697	7,300	8,035	9,407	11,341	11,311	12,104	11,922	10,610	8,390	6,460	6,290	5,832
第3次産業	18,249	18,301	21,088	22,108	25,314	26,356	26,382	27,919	28,168	27,533	26,292	26,079	24,815

2-15. 国勢調査 配偶関係・年齢・男女別15歳以上人口

区分 年齢	総数 (15歳以上)	男					女				
		総数	未婚	有配偶	死別	離別	総数	未婚	有配偶	死別	離別
令和2年	66,894	30,853	8,098	19,385	1,505	1,638	36,041	6,358	19,228	7,857	2,380
(割合)	(合)	100.0	26.2	62.8	4.9	5.3	100.0	17.6	53.4	21.8	6.6
15～19	2,589	1,339	1,334	4	-	-	1,250	1,247	3	-	-
20～24	1,465	715	629	66	1	2	750	635	100	-	12
25～29	2,162	1,081	719	327	1	17	1,081	561	459	1	52
30～34	2,564	1,280	595	624	2	41	1,284	421	768	1	85
35～39	3,336	1,696	567	1,034	1	75	1,640	390	1,085	4	151
40～44	3,887	1,954	591	1,237	3	100	1,933	395	1,311	18	198
45～49	4,156	2,079	624	1,300	10	125	2,077	409	1,410	19	221
50～54	4,335	2,083	615	1,265	13	174	2,252	415	1,503	46	277
55～59	5,086	2,459	579	1,610	24	229	2,627	375	1,822	128	288
60～64	6,303	3,103	630	2,149	62	246	3,200	351	2,328	232	280
65歳以上	31,011	13,064	1,215	9,769	1,388	629	17,947	1,159	8,439	7,408	816
(再掲)											
65歳以上	31,011	13,064	1,215	9,769	1,388	629	17,947	1,159	8,439	7,408	816
75歳以上	16,927	6,163	244	4,642	1,077	172	10,764	566	3,543	6,272	295
85歳以上	6,979	1,970	33	1,300	597	22	5,009	248	750	3,862	93

注 総数には配偶者関係不詳を含むので内訳とは一致しない。

2-16. 国勢調査 高齢単身世帯数

高齢単身者の男女 (65歳以上)	総数	65～69歳	70～74歳	75～79歳	80～84歳	85歳以上	(別掲) 75歳以上
総数	6,041	1,212	1,194	1,058	1,067	1,510	3,635
男	1,910	605	495	317	226	267	810
女	4,131	607	699	741	841	1,243	2,825

2-17. 国勢調査 高齢者夫婦、夫の年齢・妻の年齢別(夫婦のみ)世帯数

妻の年齢 夫の年齢	総数	60歳未満	妻が60歳以上					
			60～64歳	65～69歳	70～74歳	75～79歳	80～84歳	85歳以上
総数	8,306	1,954	1,261	1,600	1,523	998	669	301
夫が60歳未満	1,459	1,389	62	7	1	-	-	-
60～64歳	1,041	405	520	104	11	1	-	-
65～69歳	1,489	131	529	694	125	7	2	1
70～74歳	1,647	22	137	698	731	48	7	4
75～79歳	1,136	6	12	83	543	429	60	3
80～84歳	893	1	1	13	100	448	294	36
85歳以上	641	-	-	1	12	65	306	257

2-18. 国勢調査 常住地又は従業地・通学地による人口

区分	常住地による人口 (夜間人口)								従業地・通学地による人口 (昼間人口)		
	総数 (夜間人口) ※1	従業も 通学も していない	自宅 で 従業	従業 も 自宅 外の 自 市区 町村 で	従業 も 他 市区 町村 で ※2	従業 も 県 内 他 市区 町村 で	他 県 で 従業 ・ 通学	不 詳 (従業 地・ 通学 地)	※1 ※3 総数 (昼間 人口)	常 住 うち 県 内 他 市区 町村 に	う ち 他 県 に 常 住
天草市 (平成17年総数)	96,457	41,405	10,398	42,060	x	2,039	328	x	95,997	1,785	122
天草市 (平成22年総数)	89,065	39,446	8,406	38,008	2,458	1,919	247	747	88,889	1,843	147
天草市 (平成27年総数)	82,739	36,743	7,094	36,411	2,365	1,981	360	126	82,348	1,788	162
天草市 (令和2年総数)	75,783	31,983	6,232	33,687	2,461	2,076	332	1,420	75,140	1,615	150
15歳未満	8,436	3,284	-	5,044	4	3	-	104	8,439	6	-
15～19歳	2,589	71	9	2,261	180	137	40	68	2,574	145	17
20～24歳	1,465	200	54	978	172	103	65	61	1,370	67	6
25～29歳	2,162	290	91	1,556	158	132	24	67	2,102	89	7
30～34歳	2,564	329	144	1,824	180	151	25	87	2,513	116	9
35～39歳	3,336	365	222	2,455	206	194	9	88	3,285	144	8
40～44歳	3,887	385	298	2,872	247	226	21	85	3,826	176	10
45～49歳	4,156	487	392	2,907	281	254	19	89	4,106	209	14
50～54歳	4,335	592	440	2,979	265	226	33	59	4,252	159	17
55～59歳	5,086	806	568	3,347	309	274	27	56	5,000	200	15
60～64歳	6,303	1,855	776	3,352	267	230	28	53	6,234	171	18
65～69歳	7,241	3,652	1,011	2,402	128	98	28	48	7,222	91	16
70～74歳	6,843	4,490	1,041	1,219	51	40	10	42	6,828	28	7
75～79歳	5,217	4,229	639	320	8	5	3	21	5,223	10	4
80～84歳	4,731	4,209	376	127	3	2	-	16	4,730	-	1
85歳以上	6,979	6,739	171	44	2	1	-	23	6,983	4	1
不詳	453	-	-	-	-	-	-	453	453	-	-
(再掲) 65歳以上	31,011	23,319	3,238	4,112	192	146	41	150	30,986	133	29
(再掲) 65～74歳	14,084	8,142	2,052	3,621	179	138	38	90	14,050	119	23
(再掲) 75歳以上	16,927	15,177	1,186	491	13	8	3	60	16,936	14	6

注 年齢不詳のものを集計からのぞいているため、常住地による人口は当該地域の確定人口とは一致しないことがある。

※1 労働力状態「不詳」を含む。

※2 従業地・通学地が「他の区・市町村」で、通勤・通学の場所(都道府県・市区町村)が不詳及び外国の者を含む。

※3 従業地・通学地「不詳」で、当地に常住している者を含む。

## 2-19. 天草市の将来人口予測

(単位：人、%)

年次		2020年 (R2)	2025年 (R7)	2030年 (R12)	2035年 (R17)	2040年 (R22)	2045年 (R27)
人口	総人口	75,783	68,870	61,999	55,035	48,301	42,078
	0～14歳(A)	8,436	7,185	5,958	5,011	4,214	3,563
	15～64歳(B)	35,883	30,989	26,995	23,472	20,119	17,003
	65歳以上(C)	31,011	30,696	29,046	26,552	23,968	21,512
	不詳	453	-	-	-	-	-
割合	0～14歳	11.2	10.4	9.6	9.1	8.7	8.5
	15～64歳	47.6	45.0	43.5	42.6	41.7	40.4
	65歳以上	41.2	44.6	46.8	48.2	49.6	51.1
年少人口指数 (A/B*100)		23.5	23.2	22.1	21.3	20.9	21.0
老年人口指数 (C/B*100)		86.4	99.1	107.6	113.1	119.1	126.5
従属人口指数 (A+C)/B*100)		109.9	122.2	129.7	134.5	140.1	147.5
老年化指数 (C/A*100)		367.6	427.2	487.5	529.9	568.8	603.8

注1 将来人口予測はコーホート変化率法を用いた。この方法は、過去における人口の動勢から「変化率」を求め、それに基づき将来人口を推計する方法である。

注2 本表では平成27年(2015)年から令和2年(2020)までの国勢調査の実績値をもとにして推計を行った。

注3 令和2年の年齢構成割合については、年齢不詳者を除いて算出。

### 3. 農林水産業

#### 2020年農林業センサス調査結果

##### 3-1. 農家数、農業経営体数、経営耕地面積

(単位:戸、経営体、ha)

区分 年次	農家数			農業経営体数				経営耕地面積			
	総数	販売農家	自給的農家	総数	個人経営体	団体経営体 法人経営		総面積	田	畑	樹園地
平成17年	5,881	3,330	2,551	3,440	3,377	63	42	3,156	1,965	394	798
平成22年	5,408	2,783	2,625	2,902	2,845	57	47	2,960	1,873	386	701
平成27年	4,730	2,408	2,322	2,537	...	...	...	2,830	1,778	385	667
令和2年	3,885	1,880	2,005	2,013	1,941	72	67	2,537	1,666	300	571

注1 農家数とは、調査期日現在で、経営耕地面積が10a以上の農業を営む世帯又は経営耕地面積が10a未満であっても、調査期日前1年間における農産物販売金額が15万円以上であった世帯の合計である。

注2 経営耕地=所有地(田、畑、樹園地)-貸付耕地-耕作放棄地+借入耕地  
経営耕地面積は、農業経営体総数での数値。なお、四捨五入の関係で、合計と内訳の計は必ずしも一致しない。

##### 3-2. 年齢別、男女別、個人経営体世帯員数及び基幹的農業従事者数

(単位:人)

区分	年次	平成22年			平成27年			令和2年		
		総数	男	女	総数	男	女	総数	男	女
総数	世帯員数	...	...	...	...	...	...	5,846	3,014	2,832
	基幹的農業従事者数	...	...	...	...	...	...	2,512	1,588	924
29歳以下	世帯員数	...	...	...	...	...	...	826	462	364
	基幹的農業従事者数	...	...	...	...	...	...	22	20	2
30歳～39歳	世帯員数	...	...	...	...	...	...	323	185	138
	基幹的農業従事者数	...	...	...	...	...	...	81	60	21
40歳～49歳	世帯員数	...	...	...	...	...	...	500	264	236
	基幹的農業従事者数	...	...	...	...	...	...	131	96	35
50歳～59歳	世帯員数	...	...	...	...	...	...	742	371	371
	基幹的農業従事者数	...	...	...	...	...	...	214	138	76
60歳～64歳	世帯員数	...	...	...	...	...	...	614	301	313
	基幹的農業従事者数	...	...	...	...	...	...	256	159	97
65歳以上	世帯員数	...	...	...	...	...	...	2,841	1,431	1,410
	基幹的農業従事者数	...	...	...	...	...	...	1,808	1,115	693

注1 個人経営体とは、個人(世帯)で事業を行う経営体をいう。なお、法人化して事業を行う経営体は含まない。

注2 基幹的農業従事者数とは、15歳以上の世帯員のうち、ふだん仕事として主に自営農業に従事している者の数をいう。

##### 3-3. 経営耕地のある農家の経営耕地面積・耕作放棄地面積

(単位:ha)

区分 年次	経営耕地面積			耕作放棄地面積				
	販売農家	自給的農家		総農家小計	販売農家	自給的農家	土地持非農家	
平成22年	3,262	2,768	495	1,986	871	367	503	1,116
平成27年	2,975	2,546	429	2,015	789	344	446	1,226
令和2年	2,459	2,092	367	...	...	...	...	...

注1 経営耕地=所有地(田、畑、樹園地)-貸付耕地-耕作放棄地+借入耕地

注2 耕作放棄地は、以前耕作していた土地で、過去1年以上作物を作付け(栽培)せず、この数年の間に再び作付け(栽培)する意思のない土地をいう。

注3 四捨五入の関係で、合計と内訳の計は必ずしも一致しない。

3-4. 地域別農家数、農業経営体数、経営耕地面積(令和2年)

(単位:戸、経営体、ha)

区分 旧市区町村	農家数			農業経営体数				経営耕地面積			
	総数	販売 農家	自給的 農家	総数	個人経営体	団体経営体		総面積	田	畑	樹園地
						法人経営					
<b>総計</b>	<b>3,885</b>	<b>1,880</b>	<b>2,005</b>	<b>2,013</b>	<b>1,941</b>	<b>72</b>	<b>67</b>	<b>2,537</b>	<b>1,666</b>	<b>300</b>	<b>571</b>
本渡町	173	60	113	69	61	8	8	87	42	29	16
佐伊津村	78	27	51	29	28	1	1	52	19	30	2
本村	185	65	120	70	68	2	2	68	58	7	4
亀場村	75	34	41	34	34	-	-	23	19	3	1
櫛宇土村	112	47	65	48	48	-	-	44	37	6	1
楠浦村	130	58	72	66	61	5	5	94	69	11	14
志柿村	105	42	63	45	44	1	-	41	15	3	23
下浦村	150	78	72	90	89	1	1	124	47	4	73
宮地岳村	94	49	45	50	49	1	1	79	74	4	1
<b>本渡地区計</b>	<b>1,102</b>	<b>460</b>	<b>642</b>	<b>501</b>	<b>482</b>	<b>19</b>	<b>18</b>	<b>612</b>	<b>380</b>	<b>97</b>	<b>135</b>
牛深町	41	5	36	7	6	1	1	3	1	2	1
久玉村	110	36	74	41	40	1	1	39	18	6	15
深海村	136	76	60	89	88	1	1	94	23	3	68
二浦村2-1	71	22	49	23	23	-	-	16	14	1	1
魚貫村	42	20	22	21	20	1	1	15	8	3	4
<b>牛深地区計</b>	<b>400</b>	<b>159</b>	<b>241</b>	<b>181</b>	<b>177</b>	<b>4</b>	<b>4</b>	<b>167</b>	<b>64</b>	<b>15</b>	<b>89</b>
赤崎村	62	34	28	35	35	-	-	40	6	0	34
楠甫村	56	34	22	34	34	-	-	52	48	1	3
大浦村	44	28	16	31	30	1	1	33	24	1	8
須子村	37	21	16	25	23	2	2	15	8	1	6
上津浦村	97	57	40	58	58	-	-	52	38	2	12
下津浦村	57	35	22	36	35	1	1	62	48	6	8
島子村	62	39	23	40	39	1	1	71	13	2	57
<b>有明地区計</b>	<b>415</b>	<b>248</b>	<b>167</b>	<b>259</b>	<b>254</b>	<b>5</b>	<b>5</b>	<b>325</b>	<b>185</b>	<b>13</b>	<b>128</b>
御所浦町	44	23	21	26	26	-	-	23	0	-	23
<b>御所浦地区計</b>	<b>44</b>	<b>23</b>	<b>21</b>	<b>26</b>	<b>26</b>	<b>-</b>	<b>-</b>	<b>23</b>	<b>0</b>	<b>-</b>	<b>23</b>

(単位:戸、経営体、ha)

区分	農家数			農業経営体数				経営耕地面積			
	総数	販売農家	自給的農家	総数	個人経営体	団体経営体		総面積	田	畑	樹園地
						法人経営					
旧市区町村											
宮田村	70	39	31	39	38	1	1	49	34	13	3
棚底村	78	40	38	41	40	1	1	51	43	6	3
浦村	116	72	44	73	72	1	1	58	49	6	3
<b>倉岳地区計</b>	<b>264</b>	<b>151</b>	<b>113</b>	<b>153</b>	<b>150</b>	<b>3</b>	<b>3</b>	<b>158</b>	<b>126</b>	<b>25</b>	<b>9</b>
栖本町	262	130	132	134	130	4	3	147	117	12	18
<b>栖本地区計</b>	<b>262</b>	<b>130</b>	<b>132</b>	<b>134</b>	<b>130</b>	<b>4</b>	<b>3</b>	<b>147</b>	<b>117</b>	<b>12</b>	<b>18</b>
宮地村	138	69	69	77	70	7	6	162	151	7	4
中田村	19	5	14	5	5	-	-	8	8	0	-
碓石村	49	23	26	24	23	1	1	38	30	2	7
大多尾村	80	48	32	50	49	1	1	51	19	5	28
<b>新和地区計</b>	<b>286</b>	<b>145</b>	<b>141</b>	<b>156</b>	<b>147</b>	<b>9</b>	<b>8</b>	<b>259</b>	<b>208</b>	<b>14</b>	<b>39</b>
御領村	137	70	67	77	73	4	4	185	119	50	17
鬼池村	62	11	51	12	12	-	-	16	9	5	3
二江町	25	9	16	10	10	-	-	9	5	4	1
手野村	126	74	52	77	75	2	2	105	45	11	49
城河原村	152	82	70	85	82	3	3	84	51	26	6
<b>五和地区計</b>	<b>502</b>	<b>246</b>	<b>256</b>	<b>261</b>	<b>252</b>	<b>9</b>	<b>9</b>	<b>399</b>	<b>229</b>	<b>96</b>	<b>76</b>
高浜村	29	12	17	12	12	-	-	17	15	1	1
福連木村	57	29	28	30	30	-	-	18	14	2	1
下田村	24	11	13	12	11	1	-	10	7	1	3
大江村	66	32	34	41	34	7	7	29	14	13	2
<b>天草地区計</b>	<b>176</b>	<b>84</b>	<b>92</b>	<b>95</b>	<b>87</b>	<b>8</b>	<b>7</b>	<b>74</b>	<b>50</b>	<b>17</b>	<b>7</b>
一町田村	214	122	92	133	123	10	10	278	234	7	36
新合村	91	53	38	53	53	-	-	50	45	3	2
富津村	38	8	30	8	8	-	-	5	4	0	1
宮野河内村	70	36	34	38	37	1	-	29	18	2	9
二浦村2-2	21	15	6	15	15	-	-	10	10	0	1
<b>河浦地区計</b>	<b>434</b>	<b>234</b>	<b>200</b>	<b>247</b>	<b>236</b>	<b>11</b>	<b>10</b>	<b>372</b>	<b>311</b>	<b>12</b>	<b>49</b>

注1 農家数とは、調査期日現在で、経営耕地面積が10a以上の農業を営む世帯又は経営耕地面積が10a未満であっても、調査期日前1年間における農産物販売金額が15万円以上であった世帯の合計である。

注2 経営耕地=所有地(田、畑、樹園地)-貸付耕地-耕作放棄地+借入耕地  
経営耕地面積は、農業経営体総数での数値。なお、四捨五入の関係で、合計と内訳の計は必ずしも一致しない。

### 3-5. 5年以内の後継者の確保状況別経営体数(令和2年)

(単位:経営体)

計	5年以内に農業を引き継ぐ後継者を確保している				5年以内に農業経営を引き継がない	確保していない
	小計	親族	親族以外の経営内部の人材	経営外部の人材		
2,013	367	341	20	6	76	1,570

農業経営体総数の数値

### 3-6. 主・副業別経営体数(令和2年)

(単位:経営体)

計	主業		準主業		副業的
		65歳未満の農業専従者がいる		65歳未満の農業専従者がいる	
1,941	384	347	229	97	1,328

個人経営体の数値

### 3-7. 農産物販売金額規模別経営体数

(単位:経営体)

年次	計	販売なし	50万円未満	50～100万円	100～300万円	300～500万円	500～1,000万円	1,000～3,000万円	3,000～5,000万円	5,000万円～1億円	1～3億円	3～5億円	5億円以上
平成17年	...	...	...	...	...	...	...	...	...	...	...	...	...
平成22年	2,902	513	1,125	402	453	157	143	80	10	9	9	1	-
平成27年	2,537	452	1,029	281	356	141	144	96	16	10	11	1	-
令和2年	2,013	343	695	259	277	134	146	117	18	13	10	1	-

農業経営体総数の数値



### 3-8. 農産物販売金額1位の部門別経営体数

(単位:経営体)

年次	計	稲作	麦類作	雑穀・いも類・豆類	工芸農作物	露地野菜	施設野菜	果樹類	花き・花木	その他の作物	酪農	肉用牛	養豚	養鶏	養蚕	その他の畜産
平成17年	...	...	...	...	...	...	...	...	...	...	...	...	...	...	...	...
平成22年	...	...	...	...	...	...	...	...	...	...	...	...	...	...	...	...
平成27年	2,085	780	-	27	36	182	81	716	28	19	1	181	24	8	-	2
令和2年	1,670	656	-	23	22	121	85	542	24	33	3	137	16	6	-	2

農業経営体総数の数値

### 3-9. 単一経営経営体数

(単位:経営体)

年次	計	稲作	麦類作	雑穀・いも類・豆類	工芸農作物	露地野菜	施設野菜	果樹類	花き・花木	その他の作物	酪農	肉用牛	養豚	養鶏	養蚕	その他の畜産
平成17年	2,053	841	1	42	55	72	65	706	23	1	4	200	35	6	-	2
平成22年	1,783	757	-	14	26	76	48	619	18	5	1	185	25	9	-	-
平成27年	1,690	673	-	17	21	102	51	615	20	11	1	147	23	7	-	2
令和2年	1,426	590	-	15	15	80	58	482	20	23	1	118	16	6	-	2

農業経営体総数の数値

注 単一経営経営体とは、農産物販売収入1位の部門の金額が、総販売額の80%以上を占める経営体。

### 3-10. 経営耕地面積規模別経営体数

(単位:経営体)

年次	計	経営耕地なし	0.3ha未満	0.3～0.5ha	0.5～1.0ha	1.0～1.5ha	1.5～2.0ha	2.0～3.0ha	3.0～5.0ha	5.0ha以上
平成17年	3,440	-	146	1,102	1,278	430	171	192	91	30
平成22年	2,902	51	85	810	1,102	376	172	171	102	33
平成27年	2,537	49	88	719	912	318	142	155	107	47
令和2年	2,013	44	97	550	700	223	124	124	86	65

農業経営体総数の数値

### 3-11. 経営耕地

(単位：経営体、ha)

区分 年次	総面積	田のある 経営体数	田の面積	畑のある 経営体数	畑の面積	樹園地の ある経営体数	樹園地の 面積
平成22年	2,960	2,557	1,873	1,681	386	1,192	701
平成27年	2,830	2,161	1,778	1,375	385	1,007	667
令和2年	2,537	1,630	1,666	853	300	764	571

農業経営体総数の数値

注 経営耕地総面積について、四捨五入の関係で、合計と内訳の計は必ずしも一致しない。

### 3-12. 経営耕地(田)

(単位：経営体、ha)

区分 年次	稲を作った田				稲以外の 作物だけを作った田		何も作付 しなかった田	
	経営体数	面積	うち二毛作を した田		経営体数	面積	農家数	面積
			経営体数	面積				
平成17年	2,993	1,392	250	102	1,170	414	866	161
平成22年	2,489	1,404	318	130	879	360	560	108
平成27年	2,097	1,535	193	203	609	189	329	54
令和2年	...	...	...	...	...	...	...	...

農業経営体総数の数値

### 3-13. 経営耕地(畑)

(単位：経営体、ha)

区分 年次	普通作物を 作った畑		飼料用作物だけを 作った畑		牧草専用地		何も作付 しなかった畑	
	経営体数	面積	経営体数	面積	経営体数	面積	経営体数	面積
平成17年	1,870	315	225	94	53	29	310	51
平成22年	1,538	251	153	54	79	79	329	56
平成27年	1,212	240	85	37	55	65	216	44
令和2年	...	...	...	...	66	59	...	...

農業経営体総数の数値

3-14. 販売目的の類別・作物別作付(栽培)経営体数、面積

(単位:経営体、ha)

作物別		年次	平成22年		平成27年		令和2年	
			経営体数	作付面積	経営体数	作付面積	経営体数	作付面積
稲	水稲		1,572	843	1,442	846	1,299	960
	陸稲		1	x	2	x	2	x
麦類	小麦		5	21	3	9	4	30
	大麦・裸麦		2	x	3	17	17	12
雑穀	そば		-	-	3	1	4	16
	その他の雑穀		6	2	16	10	2	x
いも類	いも		114	17	79	15	50	x
	芋		83	8	65	13	28	x
豆類	大豆		33	15	19	6	3	3
	小豆		9	0	5	0	2	x
	その他の豆類		30	2	22	2	17	3
工芸農作物類	さとうきび		-		1	x	1	x
	たばこ		43		27	45	...	...
	なたね		...	78	...	...	4	1
	茶		16		24	6	10	3
	その他の工芸農作物		22		8	29	44	66
野菜類 (露地・施設)	トマト		77		70	7	36	4
	なす		96		60	2	23	x
	ピーマン		84		45	1	23	1
	きゅうり		118		83	10	49	9
	キャベツ		137		115	x	56	7
	はくさい		132		141	x	64	x
	レタス		57		54	x	42	29
	ほうれんそう		106		62	2	31	3
	ねぎ		76		41	x	15	1
	たまねぎ		140		120	15	52	x
	だいこん		166		182	12	64	7
	にんじん		81		44	1	17	1
	さいご		91	150	71	3	38	2
	いちご		29		28	5	21	4
	すいか		35		23	2	16	x
	メロン		20		13	2	11	1
	アスパラガス		8		...	...	...	...
	えだまめ		13		...	...	...	...
	かぶ		41		...	...	...	...
	かぼちゃ		126		...	...	...	...
カリフラワー		61		...	...	...	...	
ごぼう		15		...	...	...	...	
こまつな		14		...	...	...	...	
さいいんげん		87		...	...	...	...	
さいえんどう		58		...	...	...	...	
しゅんぎく		20		...	...	...	...	

3-14. 販売目的の類別・作物別作付(栽培)経営体数、面積(つづき)

(単位:経営体、ha)

作物別	年次	平成22年		平成27年		令和2年	
		経営体数	作付面積	経営体数	作付面積	経営体数	作付面積
(つづき) 野菜類(露地・施設)	しょうが	46		...	...	...	...
	スイートコーン	17		...	...	...	...
	セルリー	7		...	...	...	...
	そらまめ	27		...	...	...	...
	ちんげんさい	23		...	...	...	...
	にら	12		...	...	...	...
	にんにく	46		...	...	...	...
	ふき	7		...	...	...	...
	ブロッコリー	74		73	4	42	x
	みずな	19		...	...	...	...
	みつば	2		...	...	...	...
やまのいも	9		6	0	5	0	
れんこん	3		...	...	...	...	
その他の野菜	215		306	101	213	59	
露地・施設	花き類・花木	79	12	70	x	57	10
	その他の作物	26	7	96	127	239	362
果樹類(露地・施設)	温州みかん	314		249	94	172	70
	その他のかんきつ類	787		758	496	555	415
	りんご	-		1	x	x	x
	ぶどう	8		7	x	5	x
	なし	1		2	x	2	x
	もも	8		9	x	4	x
	おうとう	1		1	x	-	-
	びわ	30	636	19	x	x	x
	かき	29		33	3	12	1
	くり	22		22	6	11	5
	うめ	26		17	5	x	x
	すもも	7		5	x	-	-
	キウイフルーツ	3		2	x	1	x
パインアップル	-		-	-	x	x	
その他の果樹	27		30	21	30	37	

農業経営体総数の数値

注 令和2年のその他の作物には、稲(飼料用)も含む。

3-15. 県下14市の調査結果概要(令和2年)

地域	総農家数 (戸)	(総農家)	販売農家 (戸)	(販売農家)	自給的農家数 (戸)	(自給的農家)	林家数 (戸)
		経営耕地面積 (ha)		経営耕地面積 (ha)		経営耕地面積 (ha)	
県計	47,879	65,598	32,529	62,835	15,350	2,763	18,041
熊本市	5,219	7,455	3,963	7,235	1,256	220	378
八代市	3,437	5,636	2,657	5,494	780	142	1,193
人吉市	885	802	530	736	355	66	342
荒尾市	577	608	331	567	246	41	61
水俣市	731	367	305	289	426	78	504
玉名市	2,902	4,334	2,085	4,187	817	147	253
山鹿市	3,090	4,097	2,121	3,919	969	178	989
菊池市	2,526	4,609	1,889	4,494	637	115	590
宇土市	923	967	583	908	340	60	183
上天草市	678	459	344	408	334	51	377
宇城市	2,314	3,632	1,810	3,545	504	87	558
阿蘇市	1,375	3,358	976	3,292	399	67	743
天草市	3,885	2,459	1,880	2,092	2,005	367	3,108
合志市	595	1,130	408	1,098	187	32	34

### 3-16. 農地賃借料

(単位：10a 当り円)

地区	区分		令和3年度				令和4年度			
			データ数	平均値	最大値	最小値	データ数	平均値	最大値	最小値
本渡	水田	基盤整備田	2,067	10,100	17,000	3,500	1,911	10,000	16,700	3,500
		未整備田	300	8,700	15,000	3,000	275	8,600	15,000	3,000
		畑	547	9,700	16,000	3,000	505	10,100	16,000	4,300
牛深	水田	基盤整備田	141	8,300	16,800	3,400	134	8,200	15,000	3,400
		未整備田	64	6,700	10,000	3,000	63	6,600	10,000	3,000
		畑	36	7,700	15,000	3,000	32	7,000	13,000	3,000
有明	水田	基盤整備田	514	7,300	12,600	3,000	517	7,300	12,600	3,000
		未整備田	180	7,600	10,000	3,000	153	7,400	10,000	3,000
		畑	210	8,300	12,900	2,400	198	8,300	12,900	2,400
御所浦	水田	基盤整備田	-	-	-	-	-	-	-	-
		未整備田	-	-	-	-	-	-	-	-
		畑	-	-	-	-	-	-	-	-
倉岳	水田	基盤整備田	105	8,600	15,000	5,000	94	8,700	15,000	5,000
		未整備田	29	7,600	12,000	2,300	28	7,700	12,000	2,300
		畑	13	4,800	5,000	4,000	12	4,700	5,000	3,000
栖本	水田	基盤整備田	236	9,400	15,000	3,000	221	9,500	16,700	3,000
		未整備田	30	8,200	15,000	3,000	21	5,900	13,000	3,000
		畑	29	8,500	13,300	3,000	28	8,700	13,300	3,000
新和	水田	基盤整備田	972	8,100	15,000	2,900	981	8,000	13,200	2,900
		未整備田	188	6,700	10,200	2,000	202	6,600	10,200	20,000
		畑	60	10,400	20,000	5,000	63	10,400	2,000	5,000
五和	水田	基盤整備田	356	10,200	18,100	3,800	345	10,200	18,100	3,800
		未整備田	81	8,900	15,000	5,000	77	8,800	15,000	5,000
		畑	238	6,800	11,700	2,300	224	7,000	11,700	2,300
天草	水田	基盤整備田	200	7,600	13,000	3,000	207	7,600	13,000	3,000
		未整備田	16	6,100	10,000	2,400	16	6,100	10,000	2,400
		畑	57	3,300	7,500	3,000	57	3,300	7,500	3,000
河浦	水田	基盤整備田	1,014	9,500	16,700	4,000	1,006	9,600	16,700	4,000
		未整備田	155	8,300	13,000	5,000	151	8,300	10,000	5,000
		畑	49	9,400	13,600	5,000	48	9,400	13,600	5,000
(参考) 天草市 全体	水田	基盤整備田	5,615	9,200	16,500	2,900	5,416	9,100	16,100	2,900
		未整備田	1,030	7,900	13,000	2,500	986	7,700	13,000	2,400
		畑	1,237	8,400	15,000	3,000	1,167	8,600	15,300	3,000

資料：農業委員会

注1 データ数は、集計に用いた筆数。

注2 賃借料を物納支給(水稻)している場合は、60kg当り10,000円に換算。

注3 金額は、算出結果を四捨五入し100円単位にしている。

注4 天草市全体のデータ数と地区別データ数の合計とは、除外したデータ数に違いがあるため一致しない。

注5 データ数が10件未満の地区は、数値がかたよるおそれがあるため、表示していない。

注6 賃貸借がなかった地区においては、過去の実例や周辺地区の金額を参考。

### 3-17. 農業労働賃金標準額の推移

(単位：円)

区分		年度	平成30年度	令和元年度	令和2年度	令和3年度	令和4年度
		単位	標準額	標準額	標準額	標準額	標準額
耕うん機 トラクター	あらぐれ	10a当り	7,000	7,000	7,000	7,000	7,500
	しろかき	〃	6,500	6,500	6,500	6,500	6,800
	あらぐれ 及びしろかき	〃	10,000	11,900	11,900	11,900	13,000
	水田あと 平耕起	〃	6,000	5,400	6,600	6,600	6,900
	水田あと畝立	〃	8,800	8,800	8,800	8,800	9,000
	畑耕起	〃	6,000	6,000	7,900	7,900	8,100
田植機	機械田植 (苗代別)	〃	5,500	5,500	5,800	5,800	6,100
バインダー	刈取り (ヒモ別)	〃	6,500	6,500	6,500	6,500	6,500
コンバイン	刈り取り	〃	13,000	14,000	14,600	14,600	15,200
	刈取りから 乾燥調整まで	〃	-	-	-	-	-
ロールバレー	稲わら梱包作業	〃	5,500	5,500	5,500	5,500	5,500
ハーベスタ	稲脱穀	30kg	500	500	500	500	500
人	一般農作業	8時間	5,900	6,100	6,400	6,400	7,400

資料：農業委員会

3-18. 森林面積(所有形態別)

(単位: ha)

区分	年度					
		平成29年度	平成30年度	令和元年度	令和2年度	令和3年度
合計		46,049.51	46,061.85	46,062.40	46,062.34	…
国有林		740.46	740.46	740.46	740.46	…
林野庁所管		740.46	740.46	740.46	740.46	…
他省庁所管		-	-	-	-	-
民有林		45,309.05	45,321.39	45,321.94	45,321.88	45,313.65
公有林		5,105.41	5,105.41	5,099.08	5,089.91	5,089.91
県有林		706.55	706.55	699.03	787.46	787.46
市町村有林		3,588.36	3,588.36	3,594.99	3,497.39	3,497.39
財産区有林		810.50	810.50	805.06	805.06	805.06
私有林		40,203.64	40,215.98	40,222.86	40,231.97	40,223.74

資料:熊本県統計年鑑

注 国有林の令和3年度値は、未公表のため、未掲載。

3-19. 民有林面積及び蓄積量

各年度4月1日現在

(単位: ha、千m<sup>3</sup>、千束)

区分	年度	平成29年度		平成30年度		令和元年度		令和2年度		令和3年度	
		面積	蓄積量	面積	蓄積量	面積	蓄積量	面積	蓄積量	面積	蓄積量
総数		45,309.05	10,680	45,321.39	10,807	45,321.94	10,939	45,321.88	11,063	45,313.65	11,161
立木地計		44,564.28	10,680	44,575.59	10,807	44,578.77	10,939	44,578.87	11,063	44,570.76	11,161
人工林		19,652.62	7,040	19,660.14	7,147	19,662.72	7,260	19,663.21	7,365	19,662.33	7,457
天然林		24,911.66	3,641	24,915.45	3,661	24,916.05	3,679	24,915.66	3,698	24,908.43	3,703
無立木地計		329.01	-	329.46	-	326.83	-	326.70	-	326.58	-
未立木地		259.58	-	260.03	-	257.40	-	257.27	-	257.15	-
更新困難地		69.43	-	69.43	-	69.43	-	69.43	-	69.43	-
竹林		308.50	326	308.72	326	308.72	326	308.72	326	308.72	326
特殊林		107.26	-	107.62	-	107.62	-	107.59	-	107.59	-

資料:熊本県統計年鑑

注1 竹林蓄積量は総数に含まない。

注2 民有林とは、国有林以外の公私有林をいう。

注3 蓄積量については、四捨五入の関係で合計と内訳の計は必ずしも一致しない。



3-20. 林家数、保有山林規模別林業経営体数及び保有山林面積

(単位：戸、ha)

年次	林家数 (戸)	経営体数	保有 山林 なし	3ha 未満	3~5	5~ 10	10~ 20	20~ 30	30~ 50	50~ 100	100 ~ 500	500ha 以上	保有山林 面積 (ha)
平成22年 総数	3,559	284	1	4	98	87	54	17	10	7	5	1	6,732
平成27年 総数	3,473	209	1	1	72	65	40	11	10	3	4	2	6,048
令和2年 総数	3,108	55	-	1	9	14	13	3	6	4	3	2	4,883
本渡	964	21	x	x	2	5	1	x	4	2	1	1	3,571
牛深	230	-	-	-	-	-	-	-	-	-	-	-	-
有明	236	1	x	x	x	x	x	x	x	x	x	x	x
御所浦	94	1	x	x	x	x	x	x	x	x	x	x	x
倉岳	129	2	x	x	x	x	x	x	x	x	x	x	x
栖本	223	-	-	-	-	-	-	-	-	-	-	-	-
新和	282	3	x	x	x	x	x	x	x	x	x	x	x
五和	190	3	x	x	x	x	x	x	x	x	x	x	x
天草	246	5	x	1	x	1	1	x	x	x	x	x	22
河浦	514	19	x	x	3	1	6	3	1	1	1	1	898

資料：農林業センサス

注1 「林家数」とは、調査期日現在の保有山林面積が1ha以上の世帯である。

注2 「経営体数」とは、育林又は伐採を行うことができる山林の面積が3ha以上の規模の林業を行う者、又は委託を受けて行う育林、若しくは素材生産又は立木を購入して行う素材生産の事業を行う者である。

注3 保有山林規模別林業経営体数及び保有山林面積の旧市町別数値には、秘匿地域分を含まない。

### 3-21. 漁業経営体数の推移

地区	年	1998年 (平成10年)	2003年 (平成15年)	2008年 (平成20年)	2013年 (平成25年)	2018年 (平成30年)
天草市		1,897	1,550	1,379	1,230	1,042
本渡		136	119	98	103	88
	本渡市北部	24	25	18	16	23
	佐伊津	42	45	39	42	41
	本渡市南部	70	49	41	45	24
牛深		607	492	427	364	305
	魚貫	44	28	34	29	15
	牛深	398	335	269	225	214
	久玉	75	54	53	44	32
	深海	90	75	71	66	44
有明		138	119	113	119	84
	有明	63	48	40	49	38
	上津浦	29	27	24	25	12
	島子	46	44	49	45	34
御所浦		296	235	202	187	154
	御所浦	296	235	202	187	154
倉岳		104	78	72	55	42
	宮田	69	53	47	36	25
	棚底	35	25	25	19	17
栖本		36	31	28	28	23
	栖本	36	31	28	28	23
新和		83	87	79	78	69
	宮地・中田	29	32	30	32	25
	大多尾	54	55	49	46	44
五和		289	222	221	180	152
	御領	33	27	20	17	19
	鬼池	29	17	16	14	12
	二江	227	178	185	149	121
天草		68	67	64	47	48
	下田・高浜	26	32	30	16	22
	大江	42	35	34	31	26
河浦		140	100	75	69	77
	崎津	61	52	33	29	33
	宮野河内	79	48	42	40	44

資料: 漁業センサス

単位: 経営体

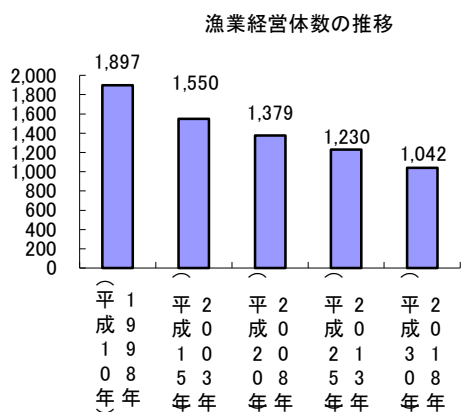

単位: 経営体

地区別漁業経営体数の推移

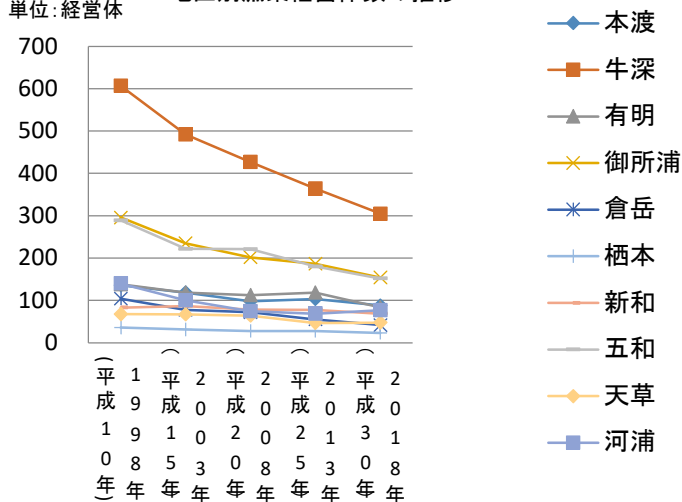

### 3-22. 営んだ漁業種類別経営体数

区 分	天草市	本渡	牛深	有明	御所浦	倉岳	栖本	新和	五和	天草	河浦	
総 数	1,042	88	305	84	154	42	23	69	152	48	77	
団体経営体数	47	6	9	-	9	3	4	-	4	6	6	
個人漁業経営体数	995	82	296	84	145	39	19	69	148	42	71	
専業	554	45	148	51	92	22	8	41	83	19	45	
第1種兼業	250	13	103	10	36	5	3	7	46	11	16	
第2種兼業	191	24	45	23	17	12	8	21	19	12	10	
従事者数	2,036	163	639	110	364	89	41	151	211	112	156	
漁業種	底びき網漁業	64	10	1	10	1	1	-	-	22	12	7
	まき網漁業	12	1	3	-	5	-	-	1	-	-	2
	刺網漁業	246	9	103	30	34	4	3	5	22	22	14
	その他の網漁業	51	1	31	1	5	1	-	9	-	1	2
	釣	667	76	223	64	55	18	-	51	136	17	27
	はえ縄漁業	49	3	13	-	-	15	-	-	14	2	2
	船引き網漁業	52	1	6	-	31	-	2	8	-	-	4
	大型・小型定置網漁業	33	8	6	5	1	-	1	1	-	9	2
	潜水器漁業	4	-	1	-	-	-	-	-	1	1	1
	採貝・採藻	134	7	66	27	10	-	-	4	18	-	2
	その他の漁業	272	19	67	26	44	12	19	16	52	6	11
	海面養殖業	184	12	41	1	40	14	5	15	25	6	25
	内水面養殖業	...	...	...	...	...	...	...	...	...	...	...

資料:平成30年(2018年)漁業センサス

注1 漁業種別は延べ数

注2 「第1種兼業」とは、個人経営体(世帯)として、過去1年間の収入が自営漁業以外の仕事からもあり、かつ、自営漁業からの収入がそれ以外の仕事からの収入の合計よりも大きかった場合をいう。

注3 「第2種兼業」とは、個人経営体(世帯)として、過去1年間の収入が自営漁業以外の仕事からもあり、かつ、自営漁業以外の仕事からの収入の合計が自営漁業からの収入よりも大きかった場合をいう。



## 4. 事業所

### 4-1. 産業(大分類)・年次別事業所数及び従業者数

(単位:事業所、人)

産業大分類	民営事業所								国・地方公共団体の事業所			
	平成 26 年		平成 28 年		令和元年		令和 3 年		令和元年		令和 4 年	
	事業所数	従業者数	事業所数	従業者数	事業所数	従業者数	事業所数	従業者数	事業所数	従業者数	事業所数	従業者数
国	5,541,634	57,427,704	5,340,783	56,872,826	6,398,912	...	5,156,063	57,949,915	139,330	...	132,010	...
県	77,119	709,545	72,144	690,992	85,857	...	72,744	716,508	2,441	...	2,237	...
天草市	5,017	30,367	4,831	29,927	4,807	...	4,345	28,150	196	...	189	...
農業・林業・漁業	83	802	83	843	...	...	92	814	...	...	...	...
鉱業	1	6	2	10	...	...	1	7	...	...	...	...
建設業	509	2,936	481	2,804	...	...	422	2,594	...	...	...	...
製造業	320	2,855	308	2,846	...	...	273	2,631	...	...	...	...
電気・ガス・熱供給・水道業	8	132	9	183	...	...	12	125	...	...	...	...
情報通信業	18	92	18	84	...	...	13	97	...	...	...	...
運輸業・郵便業	136	1,255	125	1,232	...	...	106	1,163	...	...	...	...
卸売業・小売業	1,545	7,222	1,463	6,910	...	...	1,250	6,273	...	...	...	...
金融業・保険業	68	573	71	596	...	...	62	564	...	...	...	...
不動産業・物品賃貸業	203	464	195	428	...	...	175	337	...	...	...	...
学術研究、専門・技術サービス業	131	458	130	470	...	...	131	468	...	...	...	...
宿泊業・飲食サービス業	552	2,393	539	2,402	...	...	441	2,067	...	...	...	...
生活関連サービス業・娯楽業	480	1,382	460	1,390	...	...	413	1,012	...	...	...	...
教育・学習支援業	88	264	85	256	...	...	72	226	...	...	...	...
医療・福祉	355	7,015	366	7,076	...	...	408	7,686	...	...	...	...
複合サービス業	108	861	103	790	...	...	89	713	...	...	...	...
サービス業 (他に分類されないもの)	412	1,657	393	1,607	...	...	385	1,373	...	...	...	...

資料：平成26年、令和元年及び令和4年は経済センサス基礎調査、平成28年及び令和3年は経済センサス活動調査

注1 基礎調査は事業所・企業の基本的構造を明らかにする調査で、活動調査は事業所・企業の経済活動の状況を明らかにする調査である。

注2 経済センサス基礎調査について、令和元年調査から事業所数のみ公表。

4-2. 産業分類・経営組織・従業者規模別事業所数及び従業者数(平成28年・令和3年)

(単位：事業所、人、%)

産業大分類	総 数					民 営			
	事業所数		従業者数		1事業所当 たりの従業 者数	総 数		1~4人	
	総 数	構成比	総 数	構成比		事業所数	従業者数	事業所数	従業者数
28年 総 数	4,831	100.0	29,927	100.0	6.2	4,831	29,927	3,285	6,646
3年 総 数	4,536	100.0	31,418	100.0	6.9	4,345	28,150	2,887	5,746
28年 農 林 漁 業	83	1.7	843	2.8	10.2	83	843	29	75
3年 農 林 漁 業	93	2.1	815	2.6	8.8	92	814	29	72
28年 鉱 業	2	0.0	10	0.0	5.0	2	10	1	2
3年 鉱 業	1	0.0	7	0.0	7.0	1	7	-	-
28年 建 設 業	481	10.0	2,804	9.4	5.8	481	2,804	298	626
3年 建 設 業	422	9.3	2,594	8.3	6.1	422	2,594	255	541
28年 製 造 業	308	6.4	2,846	9.5	9.2	308	2,846	169	395
3年 製 造 業	273	6.0	2,631	8.4	9.6	273	2,631	141	314
28年 電気・ガス・熱供給・水道業	9	0.2	183	0.6	20.3	9	183	1	1
3年 電気・ガス・熱供給・水道業	13	0.3	162	0.5	12.5	12	125	5	11
28年 情 報 通 信 業	18	0.4	84	0.3	4.7	18	84	15	27
3年 情 報 通 信 業	13	0.3	97	0.3	7.5	13	97	11	21
28年 運 輸 業・郵 便 業	125	2.6	1,232	4.1	9.9	125	1,232	59	112
3年 運 輸 業・郵 便 業	108	2.4	1,181	3.8	10.9	106	1,163	45	92
28年 卸 売 業・小 売 業	1,463	30.3	6,910	23.1	4.7	1,463	6,910	1,051	2,270
3年 卸 売 業・小 売 業	1,250	27.6	6,273	20.0	5.0	1,250	6,273	859	1,821
28年 金 融 業・保 険 業	71	1.5	596	2.0	8.4	71	596	28	57
3年 金 融 業・保 険 業	62	1.4	564	1.8	9.1	62	564	24	62
28年 不 動 産 業・物 品 賃 貸 業	195	4.0	428	1.4	2.2	195	428	177	271
3年 不 動 産 業・物 品 賃 貸 業	175	3.9	337	1.1	1.9	175	337	163	262
28年 学 術 研 究・専 門・技 術 サ ー ビ ス 業	130	2.7	470	1.6	3.6	130	470	98	204
3年 学 術 研 究・専 門・技 術 サ ー ビ ス 業	133	2.9	479	1.5	3.6	131	468	98	194
28年 宿 泊 業・飲 食 サ ー ビ ス 業	539	11.2	2,402	8.0	4.5	539	2,402	392	850
3年 宿 泊 業・飲 食 サ ー ビ ス 業	450	9.9	2,142	6.8	4.8	441	2,067	327	728
28年 生 活 関 連 サ ー ビ ス 業・娯 楽 業	460	9.5	1,390	4.6	3.0	460	1,390	403	636
3年 生 活 関 連 サ ー ビ ス 業・娯 楽 業	416	9.2	1,017	3.2	2.4	413	1,012	373	570
28年 教 育・学 習 支 援 業	85	1.8	256	0.9	3.0	85	256	72	102
3年 教 育・学 習 支 援 業	136	3.0	1,362	4.3	10.0	72	226	58	80
28年 医 療 ・ 福 祉	366	7.6	7,076	23.6	19.3	366	7,076	112	219
3年 医 療 ・ 福 祉	424	9.3	8,294	26.4	19.6	408	7,686	128	261
28年 複 合 サ ー ビ ス 事 業	103	2.1	790	2.6	7.7	103	790	66	169
3年 複 合 サ ー ビ ス 事 業	89	2.0	713	2.3	8.0	89	713	63	167
28年 サ ー ビ ス 業 他 に 分 類 さ れ な い も の	393	8.1	1,607	5.4	4.1	393	1,607	314	630
3年 サ ー ビ ス 業 他 に 分 類 さ れ な い も の	393	8.7	1,434	4.6	3.6	385	1,373	308	550
28年 公 務 (他 に 分 類 さ れ な い も の)	...	...	...	...	...	...	...	...	...
3年 公 務 (他 に 分 類 さ れ な い も の)	85	1.9	1,316	4.2	...	...	...	...	...

資料：経済センサス-活動調査

注 端数処理の関係で、構成比の総数と内訳の計は必ずしも一致しない。

(単位：事業所、人)

5～9人		10～19人		20～29人		30人以上		派遣下請 従業者のみ	国・地方公共団体	
事業所数	従業者数	事業所数	従業者数	事業所数	従業者数	事業所数	従業者数	事業所数	事業所数	従業者数
816	5,306	444	5,962	134	3,157	138	8,856	14	…	…
741	4,831	434	5,775	144	3,419	124	8,379	15	191	3,268
26	168	16	203	7	157	5	240	-	…	…
36	253	19	261	5	125	2	103	1	1	1
1	8	-	-	-	-	-	-	-	…	…
1	7	-	-	-	-	-	-	-	-	-
104	686	55	731	9	199	14	562	1	…	…
88	567	51	646	18	424	10	416	-	-	-
60	398	48	677	15	359	14	1,017	2	…	…
59	383	45	589	11	259	17	1,086	-	-	-
2	14	3	47	1	28	2	93	-	…	…
2	13	2	23	3	78	-	-	-	1	37
-	-	1	14	-	-	1	43	1	…	…
-	-	1	13	-	-	1	63	-	-	-
27	174	20	306	11	258	8	382	-	…	…
22	146	19	285	9	218	10	422	1	2	18
242	1,516	119	1,540	33	763	16	821	2	…	…
232	1,489	113	1,494	29	691	15	778	2	-	-
27	187	6	85	6	134	3	133	1	…	…
23	159	8	116	3	64	4	163	-	-	-
11	74	4	47	-	-	1	36	2	…	…
11	75	-	-	-	-	-	-	1	-	-
25	158	6	78	-	-	1	30	-	…	…
23	146	9	108	1	20	-	-	-	2	11
105	663	28	363	8	195	6	331	-	…	…
73	466	25	317	12	277	4	279	-	9	75
31	201	13	181	7	158	4	214	2	…	…
24	152	11	164	3	62	2	64	-	3	5
7	44	4	49	1	25	1	36	-	…	…
8	46	5	64	-	-	1	36	-	64	1,136
77	545	96	1,327	30	732	51	4,253	-	…	…
86	591	100	1,356	45	1,079	49	4,399	-	16	608
26	184	7	84	-	-	4	353	-	…	…
16	102	6	86	-	-	4	358	-	-	-
45	286	18	230	6	149	7	312	3	…	…
37	236	20	253	5	122	5	212	10	8	61
…	…	…	…	…	…	…	…	…	…	…
…	…	…	…	…	…	…	…	…	85	1,316

4-3. 産業(大分類)・地区別民営事業所数及び従業者数(平成28年・令和3年)

(単位:事業所、人)

産業大分類	総数		本渡		牛深		有明		御所浦	
	事業所数	従業者数	事業所数	従業者数	事業所数	従業者数	事業所数	従業者数	事業所数	従業者数
28年 総数	4,831	29,927	2,478	17,494	800	4,164	217	1,259	186	706
3年 総数	4,345	28,150	2,289	16,275	676	3,700	199	1,354	150	633
28年 農林漁業	83	843	21	251	14	203	6	26	7	59
3年 農林漁業	92	814	20	205	13	167	3	15	9	78
28年 鉱業	2	10	-	-	-	-	-	-	-	-
3年 鉱業	1	7	-	-	-	-	-	-	-	-
28年 建設業	481	2,804	198	1,412	71	257	42	246	17	85
3年 建設業	422	2,594	179	1,327	64	239	38	251	15	83
28年 製造業	308	2,846	95	1,157	90	774	7	21	19	78
3年 製造業	273	2,631	79	1,048	81	709	10	72	13	53
28年 電気・ガス・熱供給・水道業	9	183	7	174	-	-	-	-	-	-
3年 電気・ガス・熱供給・水道業	12	125	9	114	-	-	-	-	-	-
28年 情報通信業	18	84	14	66	2	15	1	2	-	-
3年 情報通信業	13	97	8	77	2	14	1	4	-	-
28年 運輸業・郵便業	125	1,232	40	598	17	242	7	63	34	97
3年 運輸業・郵便業	106	1,163	41	552	19	232	7	70	18	87
28年 卸売業・小売業	1,463	6,910	770	4,503	233	881	55	219	51	134
3年 卸売業・小売業	1,250	6,273	695	4,203	179	713	41	189	43	117
28年 金融業・保険業	71	596	48	453	14	99	2	8	1	8
3年 金融業・保険業	62	564	45	442	10	82	1	7	1	8
28年 不動産業・物品賃貸業	195	428	138	341	41	51	1	2	-	-
3年 不動産業・物品賃貸業	175	337	129	266	34	44	2	4	-	-
28年 学術研究・専門・技術サービス業	130	470	108	371	11	27	2	11	-	-
3年 学術研究・専門・技術サービス業	131	468	107	383	9	23	2	9	1	1
28年 宿泊業・飲食サービス業	539	2,402	342	1,736	87	254	15	53	19	44
3年 宿泊業・飲食サービス業	441	2,067	270	1,415	66	194	11	44	14	37
28年 生活関連サービス業・娯楽業	460	1,390	242	925	83	151	20	65	10	13
3年 生活関連サービス業・娯楽業	413	1,012	230	678	69	124	16	53	9	11
28年 教育・学習支援業	85	256	51	195	12	25	2	2	2	13
3年 教育・学習支援業	72	226	45	170	10	25	2	2	2	11
28年 医療・福祉	366	7,076	207	3,977	48	876	15	385	5	109
3年 医療・福祉	408	7,686	234	4,174	51	870	18	509	5	105
28年 複合サービス業	103	790	27	445	17	104	11	37	8	26
3年 複合サービス業	89	713	23	394	16	117	11	40	6	13
28年 サービス業他に分類されないもの	393	1,607	170	890	60	205	31	119	13	40
3年 サービス業他に分類されないもの	385	1,373	175	827	53	147	36	85	14	29

資料：経済センサス-活動調査



(単位:事業所、人)

倉 岳		栖 本		新 和		五 和		天 草		河 浦	
事業所数	従業者数	事業所数	従業者数	事業所数	従業者数	事業所数	従業者数	事業所数	従業者数	事業所数	従業者数
131	706	122	733	118	665	366	2,252	189	853	224	1,095
114	606	111	618	117	649	321	2,474	165	753	203	1,088
3	42	3	22	5	36	6	26	6	43	12	135
4	35	3	16	11	55	11	70	7	43	11	130
-	-	-	-	-	-	-	-	2	10	-	-
-	-	-	-	-	-	-	-	1	7	-	-
18	96	24	125	14	102	50	293	20	75	27	113
13	71	19	97	13	67	41	271	17	51	23	137
11	216	6	62	15	151	36	221	16	105	13	61
12	175	7	105	16	130	30	189	16	110	9	40
-	-	-	-	2	9	-	-	-	-	-	-
-	-	-	-	2	9	1	2	-	-	-	-
1	1	-	-	-	-	-	-	-	-	-	-
1	1	-	-	-	-	1	1	-	-	-	-
5	15	2	6	1	17	11	156	3	25	5	13
3	12	3	7	1	17	8	149	3	28	3	9
42	120	33	156	35	119	114	373	53	126	77	279
34	96	29	129	29	104	87	356	44	123	69	243
1	6	-	-	-	-	3	16	1	3	1	3
1	6	-	-	-	-	3	15	-	-	1	4
-	-	4	5	1	2	7	23	3	4	-	-
-	-	2	3	-	-	6	18	2	2	-	-
-	-	-	-	1	2	6	25	-	-	2	34
1	2	-	-	2	5	5	18	1	1	3	26
7	18	5	19	4	21	24	74	25	163	11	20
5	12	5	22	4	24	26	88	26	187	14	44
13	14	12	41	11	11	31	79	17	41	21	50
13	13	12	34	10	10	25	39	10	13	19	37
1	4	4	4	2	2	5	5	2	2	4	4
1	6	2	2	2	2	5	5	1	1	2	2
12	130	14	225	5	132	29	787	14	173	17	282
10	140	17	176	7	165	32	1,106	12	115	22	326
5	19	4	18	7	26	9	51	8	35	7	29
5	18	3	12	6	28	8	37	5	20	6	34
12	25	11	50	15	35	35	123	19	48	27	72
11	19	9	15	14	33	32	110	20	52	21	56

## 5. 工 業

### 5-1. 事業所数、従業者数(従業者4人以上の事業所)

(単位:所)

産業中分類	事業所数					
	H24		H28		R3	
	熊 本 県		熊 本 県		熊 本 県	
		内天草市		内天草市		内天草市
食料品製造業	547	65	530	69	384	46
飲料・たばこ・飼料製造業	96	1	95	3	89	1
繊維工業	163	17	160	15	103	7
木材・木製品製造業(家具を除く)	153	9	142	7	110	2
家具・装備品製造業	69	4	63	4	37	2
パルプ・紙・紙加工品製造業	29	—	30	—	25	—
印刷・同関連業	123	6	116	5	87	3
化学工業	40	1	42	1	42	—
石油製品・石炭製品製造業	20	2	19	2	22	2
プラスチック製品製造業(別掲を除く)	104	3	99	2	103	1
ゴム製品製造業	14	—	16	—	17	—
なめし革・同製品・毛皮製造業	1	—	1	—	1	—
窯業・土石製品製造業	177	16	165	8	153	10
鉄鋼業	28	1	25	—	32	1
非鉄金属製造業	17	—	14	—	19	1
金属製品製造業	195	4	211	7	180	7
はん用機械器具製造業	27	1	25	1	27	—
生産用機械器具製造業	148	1	161	1	170	1
業務用機械器具製造業	18	1	23	2	19	1
電子部品・デバイス・電子回路製造業	59	—	49	—	56	1
電気機械器具製造業	62	2	60	3	55	2
情報通信機械器具製造業	9	—	4	—	8	—
輸送用機械器具製造業	96	19	103	18	75	4
その他の製造業	80	1	67	1	52	—
製造業計	2,275	154	2,220	149	1,866	92

注1 数値について、平成24年は2月1日現在、平成28年・令和3年は6月1日現在の数値である。

注2 令和3年は、個人経営を含まない数値である。

資料:総務省・経済産業省「経済センサスー活動調査」

(単位:人)

産業中分類	従業者数					
	H24		H28		R3	
	熊本県		熊本県		熊本県	
		内天草市		内天草市		内天草市
食料品製造業	16,008	834	16,675	873	14,694	650
飲料・たばこ・飼料製造業	2,049	10	1,499	18	1,758	10
繊維工業	4,027	469	3,885	447	3,063	309
木材・木製品製造業(家具を除く)	2,052	56	1,952	41	1,831	16
家具・装備品製造業	637	27	598	29	586	15
パルプ・紙・紙加工品製造業	1,058	—	1,474	—	1,477	—
印刷・同関連業	3,114	65	2,560	55	2,139	28
化学工業	3,556	4	4,775	4	4,409	—
石油製品・石炭製品製造業	181	19	185	20	167	20
プラスチック製品製造業(別掲を除く)	4,461	24	4,304	12	5,338	5
ゴム製品製造業	1,784	—	1,824	—	2,151	—
なめし革・同製品・毛皮製造業	30	—	48	—	48	—
窯業・土石製品製造業	3,262	236	3,094	109	3,220	149
鉄鋼業	810	4	953	—	982	6
非鉄金属製造業	1,381	—	1,131	—	1,177	5
金属製品製造業	6,777	48	6,469	103	6,267	138
はん用機械器具製造業	445	5	276	4	492	—
生産用機械器具製造業	8,652	37	8,890	39	10,399	51
業務用機械器具製造業	385	32	749	51	651	32
電子部品・デバイス・電子回路製造業	12,703	—	10,621	—	11,512	23
電気機械器具製造業	4,461	309	4,401	413	4,245	353
情報通信機械器具製造業	1,187	—	698	—	813	—
輸送用機械器具製造業	10,670	130	10,037	151	11,114	43
その他の製造業	1,243	4	1,001	4	933	—
製造業計	90,933	2,313	88,099	2,373	89,466	1,853

5-2. 事業に従事する者の人件費及び派遣受入者に係る人材派遣会社への支払額、  
 原材料・燃料・電力の使用額等(従業者4人以上の事業所)

(単位:百万円)

産業中分類	事業に従事する者の人件費及び派遣受入者に係る人材派遣会社への支払額					
	H24		H28		R3	
	熊本県		熊本県		熊本県	
		内天草市		内天草市		内天草市
食料品製造業	41,677	1,545	41,962	1,417	45,197	1,883
飲料・たばこ・飼料製造業	8,788	x	7,093	47	8,050	x
繊維工業	9,072	783	7,951	729	8,133	729
木材・木製品製造業(家具を除く)	5,550	134	5,611	83	6,125	x
家具・装備品製造業	1,830	45	1,503	x	2,170	x
パルプ・紙・紙加工品製造業	5,160	—	6,246	—	7,156	—
印刷・同関連業	10,280	168	8,592	92	7,114	87
化学工業	15,142	x	20,538	x	22,980	—
石油製品・石炭製品製造業	726	x	812	x	735	x
プラスチック製品製造業(別掲を除く)	16,331	43	16,269	x	20,646	x
ゴム製品製造業	9,266	—	10,360	—	9,971	—
なめし革・同製品・毛皮製造業	x	—	x	—	x	—
窯業・土石製品製造業	11,139	625	10,551	329	12,914	490
鉄鋼業	3,430	x	3,898	—	3,939	x
非鉄金属製造業	5,557	—	4,970	—	4,349	x
金属製品製造業	24,624	136	26,059	316	27,187	501
はん用機械器具製造業	1,555	x	974	x	1,921	—
生産用機械器具製造業	40,360	x	43,336	x	59,380	x
業務用機械器具製造業	1,159	x	2,239	x	2,483	x
電子部品・デバイス・電子回路製造業	59,915	—	56,119	—	70,818	x
電気機械器具製造業	19,172	x	18,309	1,016	20,637	x
情報通信機械器具製造業	x	—	x	—	x	—
輸送用機械器具製造業	60,497	222	43,963	179	59,218	119
その他の製造業	3,105	x	3,264	—	2,403	—
製造業計	361,483	4,892	345,114	4,663	406,352	5,354

注1 調査年の前年1年間の数値である。

注2 平成28年・令和3年は、個人経営を含まない数値である。

資料:総務省・経済産業省「経済センサスー活動調査」

(単位:百万円)

産業中分類	原材料・燃料・電力の使用額等					
	H24		H28		R3	
	熊本県		熊本県		熊本県	
		内天草市		内天草市		内天草市
食料品製造業	171,761	8,630	200,065	10,271	244,886	12,445
飲料・たばこ・飼料製造業	82,343	x	92,848	143	88,284	x
繊維工業	13,315	833	12,210	614	13,040	408
木材・木製品製造業(家具を除く)	19,098	397	23,108	371	22,197	x
家具・装備品製造業	4,314	70	3,194	x	6,494	x
パルプ・紙・紙加工品製造業	40,071	—	49,791	—	50,046	—
印刷・同関連業	20,892	153	21,140	55	15,184	78
化学工業	61,671	x	97,215	x	72,061	—
石油製品・石炭製品製造業	7,232	x	6,210	x	6,313	x
プラスチック製品製造業(別掲を除く)	55,555	138	47,012	x	51,855	x
ゴム製品製造業	37,453	—	52,915	—	52,763	—
なめし革・同製品・毛皮製造業	x	—	x	—	x	—
窯業・土石製品製造業	34,610	920	33,464	845	35,275	1,179
鉄鋼業	30,524	x	32,102	—	32,266	x
非鉄金属製造業	24,141	—	24,118	—	19,986	x
金属製品製造業	60,992	380	80,001	973	77,603	1,271
はん用機械器具製造業	2,562	x	1,865	x	3,305	—
生産用機械器具製造業	156,419	x	194,927	x	285,651	x
業務用機械器具製造業	964	x	9,014	x	2,317	x
電子部品・デバイス・電子回路製造業	172,319	—	248,255	—	127,837	x
電気機械器具製造業	49,405	x	81,160	1,709	78,808	x
情報通信機械器具製造業	x	—	x	—	x	—
輸送用機械器具製造業	330,024	507	282,255	611	272,288	458
その他の製造業	7,136	x	4,933	—	4,251	—
製造業計	1,442,245	14,204	1,611,033	16,297	1,572,850	17,678

5-3. 製造品出荷額等、粗付加価値額(従業者4人以上の事業所)

(単位:百万円)

産業中分類	製造品出荷額等					
	H24		H28		R3	
	熊本県		熊本県		熊本県	
		内天草市		内天草市		内天草市
食料品製造業	296,594	12,511	346,155	14,635	407,442	17,239
飲料・たばこ・飼料製造業	141,494	x	128,543	366	131,065	x
繊維工業	29,258	2,000	32,281	1,712	27,574	1,389
木材・木製品製造業(家具を除く)	31,248	646	41,565	564	41,480	x
家具・装備品製造業	7,963	184	6,426	x	12,471	x
パルプ・紙・紙加工品製造業	73,236	—	88,883	—	89,931	—
印刷・同関連業	47,710	428	43,063	254	30,396	216
化学工業	138,857	x	207,995	x	187,819	—
石油製品・石炭製品製造業	10,959	x	9,799	x	11,138	x
プラスチック製品製造業(別掲を除く)	102,333	331	103,038	x	111,373	x
ゴム製品製造業	70,626	—	75,185	—	69,737	—
なめし革・同製品・毛皮製造業	x	—	x	—	x	—
窯業・土石製品製造業	73,653	2,517	67,205	1,660	81,823	2,524
鉄鋼業	39,106	x	48,474	—	46,137	x
非鉄金属製造業	37,947	—	36,709	—	28,655	x
金属製品製造業	113,564	816	143,162	1,567	164,654	2,811
はん用機械器具製造業	5,034	x	4,314	x	7,638	—
生産用機械器具製造業	269,027	x	334,359	x	498,666	x
業務用機械器具製造業	2,988	x	15,677	x	5,727	x
電子部品・デバイス・電子回路製造業	458,031	—	433,331	—	330,801	x
電気機械器具製造業	113,704	x	147,084	3,174	148,366	x
情報通信機械器具製造業	x	—	x	—	x	—
輸送用機械器具製造業	407,689	871	370,633	1,067	360,435	691
その他の製造業	14,079	x	11,615	—	10,478	—
製造業計	2,558,691	24,426	2,712,683	26,800	2,819,547	29,503

注1 調査年の前年1年間の数値である。

注2 平成28年・令和3年は、個人経営を含まない数値である。

注3 粗付加価値額について、R3の熊本県は、従業者4~29人以下の事業所は粗付加価値額、従業者30人以上の事業所は付加価値額で算出している。

資料:総務省・経済産業省「経済センサスー活動調査」

(単位:百万円)

産業中分類	粗付加価値額					
	H24		H28		R3	
	熊本県		熊本県		熊本県	天草市
		内天草市		内天草市	(参考値) <sup>注3</sup>	
食料品製造業	121,246	3,755	135,970	4,069	129,080	4,534
飲料・たばこ・飼料製造業	44,742	x	25,131	176	24,891	x
繊維工業	15,498	1,120	18,644	1,013	12,475	895
木材・木製品製造業(家具を除く)	11,706	238	17,164	179	17,033	x
家具・装備品製造業	3,495	109	3,001	x	5,057	x
パルプ・紙・紙加工品製造業	32,943	—	36,500	—	34,021	—
印刷・同関連業	26,331	262	20,348	185	12,878	125
化学工業	76,256	x	103,980	x	101,365	—
石油製品・石炭製品製造業	3,660	x	3,324	x	4,388	x
プラスチック製品製造業(別掲を除く)	46,308	184	52,816	x	47,739	x
ゴム製品製造業	32,176	—	20,610	—	12,066	—
なめし革・同製品・毛皮製造業	x	—	x	—	x	—
窯業・土石製品製造業	38,287	1,547	31,767	767	41,163	1,235
鉄鋼業	8,509	x	15,345	—	12,277	x
非鉄金属製造業	13,641	—	11,735	—	6,991	x
金属製品製造業	50,983	414	58,783	566	73,508	1,404
はん用機械器具製造業	2,394	x	2,275	x	3,800	—
生産用機械器具製造業	109,711	x	132,711	x	193,128	x
業務用機械器具製造業	1,940	x	6,972	x	2,873	x
電子部品・デバイス・電子回路製造業	281,898	—	178,825	—	163,732	x
電気機械器具製造業	63,716	x	62,651	1,360	58,309	x
情報通信機械器具製造業	x	—	x	—	x	—
輸送用機械器具製造業	77,374	353	95,267	430	76,652	219
その他の製造業	6,715	x	6,293	—	5,525	—
製造業計	1,083,613	9,865	1,043,838	9,767	1,044,091	10,944

5-4.在庫の状況(従業者30人以上の事業所)【熊本県】

(単位:所、百万円、%)

年次	事業所数	合計			製造品			半製品及び仕掛品			原材料及び燃料		
		年初 在庫額 a=(d+g+j)	年末 在庫額 b=(e+h+k)	年間 増減率 c=(b-a)/a	年初 在庫額 d	年末 在庫額 e	年間 増減率 f=(e-d)/d	年初 在庫額 g	年末 在庫額 h	年間 増減率 i=(h-g)/g	年初 在庫額 j	年末 在庫額 k	年間 増減率 l=(k-j)/j
平成24年	506	246,043	255,048	3.7	66,531	73,306	10.2	116,573	123,714	6.1	62,939	58,028	△ 7.8
平成28年	515	264,964	263,579	△ 0.5	57,497	60,233	4.8	142,908	136,212	△ 4.7	64,559	67,134	4.0
令和3年	553	361,303	376,089	4.1	70,192	77,430	10.3	186,948	201,031	7.5	104,163	97,628	△ 6.3

注1 事業所数は平成24年は2月1日現在、平成28年・令和3年は6月1日現在の数値である。  
 注2 年初在庫は調査前年の1月1日現在、年末在庫は調査前年の12月31日現在の数値である。  
 注3 平成28年・令和3年は、個人経営を含まない数値である。  
 資料:総務省・経済産業省「経済センサスー活動調査」

5-5.有形固定資産年初現在高・取得額・建設仮勘定・除却額・減価償却額・年末現在高・有形固定資産投資総額  
(従業者30人以上の事業所)【熊本県】

(単位:百万円)

年次	年初現在高			取得額			建設仮勘定		
	計(A)	土地	建物及び 構築物、 機械及び 装置、 その他	計(B)	土地	建物及び 構築物、 機械及び 装置、 その他	増加額	減少額	年間 増減額 (C)
平成24年	783,410	140,446	642,964	124,241	1,491	122,750	119,197	99,565	19,632
平成28年	614,811	135,566	479,245	119,904	895	119,009	109,881	82,502	27,379
令和3年	1,066,334	166,285	900,049	160,124	1,822	158,302	104,250	117,979	△ 13,729

(単位:百万円)

年次	除却額			減価 償却額 (E)	年末現在高			有形固定 資産投資 総額 (B)+(C)
	計(D)	土地	土地以外 のもの		計 (A)+(B) -(D)-(E)	土地	建物及び 構築物、 機械及び 装置、 その他	
平成24年	10,203	254	9,949	128,435	769,014	141,683	627,330	143,873
平成28年	9,868	206	9,662	103,935	620,913	136,255	484,657	147,283
令和3年	33,161	123	33,038	125,605	1,067,693	167,984	899,708	146,395

注1 各調査前年1年間の数値。  
 注2 平成28年・令和3年は、個人経営を含まない数値である。  
 注3 四捨五入の関係で、合計と内訳の計は必ずしも一致しない。  
 資料:総務省・経済産業省「経済センサスー活動調査」



**5-6. 事業所数・従業者数・製造品出荷額等・事業所敷地面積(従業者30人以上の事業所)【熊本県】**

年次	事業所数 (所)	従業者数 (人)	製造品出荷額等 (百万円)	事業所敷地面積 (100㎡)
平成24年	506	71,598	2,287,982	188,805
平成28年	515	69,443	2,408,820	182,841
令和3年	553	73,881	2,549,896	215,072

注1 事業所数、従業者数は、平成24年は2月1日現在、平成28年・令和3年は6月1日現在の数値である。

注2 製造品出荷額等は、各調査前年1年間の数値である。

注3 事業所敷地面積は、平成24・28年は各調査前年12月末現在の数値で、令和3年は6月1日現在の数値である。

注4 令和3年は、個人経営を含まない数値である。また、平成28年は、製造品出荷額等及び事業所敷地面積は個人経営を含まない数値である。

資料:総務省・経済産業省「経済センサス活動調査」

**5-7. 1日当たりの水源別用水量(従業者30人以上の事業所)【熊本県】**

年次	事業所数 (所)	淡水(m <sup>3</sup> /日)						海水(m <sup>3</sup> /日)
		水 源 別					合計	
		公共水道		井戸水	その他の 淡水	回収水		
		工業用 水道	上水道					
平成24年	506	21,393	8,793	137,630	232,813	534,601	935,230	15,730
平成28年	515	43,351	17,306	132,343	250,676	308,716	752,392	689
令和3年	553	57,308	17,627	209,063	203,130	68,141	555,269	6

注1 事業所数は、平成24年は2月1日現在、平成28年・令和3年は6月1日現在の数値である。それ以外の項目は、各調査前年1年間の数値である。

注2 令和3年は、個人経営を含まない数値である。また、平成28年は、事業所数以外の項目は個人経営を含まない数値である。

資料:総務省・経済産業省「経済センサス活動調査」

## 6. 商 業

### 6-1. 市別商業事業所数、従業者数、年間商品販売額(総数)

	事業所数				従業者数				年間商品販売額			
	28年	3年	増減率	構成比	28年	3年	増減率	構成比	28年	3年	増減率	構成比
	(所)	(所)	(%)	(%)	(人)	(人)	(%)	(%)	(百万円)	(百万円)	(%)	(%)
県計	16,264	16,059	△ 1.3	100.0	116,265	122,004	4.9	100.0	4,043,180	4,157,893	2.8	100.0
市計	13,183	12,888	△ 2.2	80.3	95,549	99,702	4.3	81.7	3,406,084	3,476,286	2.1	83.6
熊本市	6,114	6,179	1.1	38.5	53,434	57,021	6.7	46.7	2,292,056	2,326,270	1.5	55.9
八代市	1,388	1,280	△ 7.8	8.0	8,754	8,943	2.2	7.3	266,283	305,064	14.6	7.3
人吉市	449	412	△ 8.2	2.6	2,852	2,807	△ 1.6	2.3	64,858	67,528	4.1	1.6
荒尾市	402	377	△ 6.2	2.3	2,737	2,742	0.2	2.2	54,192	57,411	5.9	1.4
水俣市	283	258	△ 8.8	1.6	1,780	1,559	△ 12.4	1.3	34,759	32,625	△ 6.1	0.8
玉名市	628	600	△ 4.5	3.7	3,717	3,839	3.3	3.1	87,748	92,409	5.3	2.2
山鹿市	497	487	△ 2.0	3.0	2,951	2,918	△ 1.1	2.4	61,768	64,962	5.2	1.6
菊池市	381	407	6.8	2.5	2,514	2,657	5.7	2.2	113,550	102,855	△ 9.4	2.5
宇土市	304	306	0.7	1.9	2,267	2,612	15.2	2.1	74,517	83,756	12.4	2.0
上天草市	348	313	△ 10.1	1.9	1,417	1,396	△ 1.5	1.1	24,097	21,459	△ 10.9	0.5
宇城市	526	544	3.4	3.4	3,604	3,591	△ 0.4	2.9	84,548	83,694	△ 1.0	2.0
阿蘇市	291	280	△ 3.8	1.7	1,619	1,540	△ 4.9	1.3	40,418	39,738	△ 1.7	1.0
天草市	<b>1,301</b>	<b>1,155</b>	<b>△ 11.2</b>	<b>7.2</b>	<b>6,019</b>	<b>5,583</b>	<b>△ 7.2</b>	<b>4.6</b>	<b>131,479</b>	<b>113,196</b>	<b>△ 13.9</b>	<b>2.7</b>
合志市	271	290	7.0	1.8	1,884	2,494	32.4	2.0	75,811	85,320	12.5	2.1

資料：総務省統計局「経済センサス-活動調査」

注1 四捨五入の関係で、合計と内訳の計は必ずしも一致しない。

注2 管理、補助的経済活動のみを行う事業所、産業細分類が格付不能の法人組織の事業所又は産業小分類が格付不能の個人経営（法人でない団体を含む）の事業所、卸売の商品販売額（仲立手数料を除く）、小売の商品販売額及び仲立手数料のいずれの金額も無い法人組織の事業所は含まない。

注3 従業者数とは、「個人業主」、「無給家族従業者」、「有給役員」及び「常用雇用者」の計であり、臨時雇用者は含めていない。

注4 令和3年の年間商品販売額には、個人経営の事業所は含まない。

## 6-2. 市別商業事業所数、従業者数、年間商品販売額(卸売)

	事業所数				従業者数				年間商品販売額			
	28年 (所)	3年 (所)	増減率 (%)	構成比 (%)	28年 (人)	3年 (人)	増減率 (%)	構成比 (%)	28年 (百万円)	3年 (百万円)	増減率 (%)	構成比 (%)
県計	3,575	3,564	△ 0.3	100.0	30,362	30,926	1.9	100.0	2,371,101	2,335,711	△ 1.5	100.0
市計	3,059	2,998	△ 2.0	84.1	26,100	26,430	1.3	85.5	2,026,393	1,993,133	△ 1.6	85.3
熊本市	1,822	1,744	△ 4.3	48.9	17,901	18,281	2.1	59.1	1,512,010	1,484,098	△ 1.8	63.5
八代市	347	319	△ 8.1	9.0	2,512	2,444	△ 2.7	7.9	152,699	176,311	15.5	7.5
人吉市	78	81	3.8	2.3	428	499	16.6	1.6	20,723	22,853	10.3	1.0
荒尾市	47	59	25.5	1.7	361	344	△ 4.7	1.1	13,086	17,449	33.3	0.7
水俣市	48	51	6.3	1.4	252	395	56.7	1.3	8,869	10,843	22.3	0.5
玉名市	99	106	7.1	3.0	572	599	4.7	1.9	28,380	25,440	△ 10.4	1.1
山鹿市	79	66	△ 16.5	1.9	485	353	△ 27.2	1.1	16,318	12,881	△ 21.1	0.6
菊池市	63	75	19.0	2.1	489	534	9.2	1.7	78,385	58,469	△ 25.4	2.5
宇土市	54	49	△ 9.3	1.4	465	419	△ 9.9	1.4	40,814	37,791	△ 7.4	1.6
上天草市	51	44	△ 13.7	1.2	178	187	5.1	0.6	4,426	3,591	△ 18.9	0.2
宇城市	80	92	15.0	2.6	608	574	△ 5.6	1.9	33,334	31,941	△ 4.2	1.4
阿蘇市	40	43	7.5	1.2	278	259	△ 6.8	0.8	14,310	14,709	2.8	0.6
天草市	193	207	7.3	5.8	1,097	1,027	△ 6.4	3.3	49,863	42,360	△ 15.0	1.8
合志市	58	62	6.9	1.7	474	515	8.6	1.7	53,177	54,396	2.3	2.3

資料:総務省統計局「経済センサス-活動調査」

注1 四捨五入の関係で、合計と内訳の計は必ずしも一致しない。

注2 管理、補助的経済活動のみを行う事業所、産業細分類が格付不能の法人組織の事業所又は産業小分類が格付不能の個人経営（法人でない団体を含む）の事業所、卸売の商品販売額（仲立手数料を除く）、小売の商品販売額及び仲立手数料のいずれの金額も無い法人組織の事業所は含まない。

注3 従業者数とは、「個人業主」、「無給家族従業者」、「有給役員」及び「常用雇用者」の計であり、臨時雇用者は含めていない。

注4 令和3年の年間商品販売額には、個人経営の事業所は含まない。

6-3. 市別商業事業所数、従業者数、年間商品販売額、売場面積(小売)

	事業所数				従業者数				年間商品販売額				売場面積			
	28年	3年	増減率	構成比	28年	3年	増減率	構成比	28年	3年	増減率	構成比	28年	3年	増減率	構成比
	(所)	(所)	(%)	(%)	(人)	(人)	(%)	(%)	(百万円)	(百万円)	(%)	(%)	(㎡)	(㎡)	(%)	(%)
県計	12,689	12,495	△ 1.5	100.0	85,903	91,078	6.0	100.0	1,672,079	1,822,182	9.0	100.0	2,016,706	2,203,312	9.3	100.0
市計	10,124	9,890	△ 2.3	79.2	69,449	73,272	5.5	80.4	1,379,692	1,483,153	7.5	81.4	1,601,663	1,751,296	9.3	79.5
熊本市	4,292	4,435	3.3	35.5	35,533	38,740	9.0	42.5	780,047	842,172	8.0	46.2	746,230	829,109	11.1	37.6
八代市	1,041	961	△ 7.7	7.7	6,242	6,499	4.1	7.1	113,584	128,753	13.4	7.1	163,910	179,333	9.4	8.1
人吉市	371	331	△ 10.8	2.6	2,424	2,308	△ 4.8	2.5	44,135	44,675	1.2	2.5	58,372	55,953	△ 4.1	2.5
荒尾市	355	318	△ 10.4	2.5	2,376	2,398	0.9	2.6	41,106	39,962	△ 2.8	2.2	65,769	64,749	△ 1.6	2.9
水俣市	235	207	△ 11.9	1.7	1,528	1,164	△ 23.8	1.3	25,890	21,782	△ 15.9	1.2	32,870	30,259	△ 7.9	1.4
玉名市	529	494	△ 6.6	4.0	3,145	3,240	3.0	3.6	59,368	66,969	12.8	3.7	75,594	85,019	12.5	3.9
山鹿市	418	421	0.7	3.4	2,466	2,565	4.0	2.8	45,450	52,082	14.6	2.9	63,315	76,471	20.8	3.5
菊池市	318	332	4.4	2.7	2,025	2,123	4.8	2.3	35,165	44,386	26.2	2.4	51,191	52,607	2.8	2.4
宇土市	250	257	2.8	2.1	1,802	2,193	21.7	2.4	33,703	45,965	36.4	2.5	60,744	75,657	24.6	3.4
上天草市	297	269	△ 9.4	2.2	1,239	1,209	△ 2.4	1.3	19,671	17,868	△ 9.2	1.0	27,145	26,700	△ 1.6	1.2
宇城市	446	452	1.3	3.6	2,996	3,017	0.7	3.3	51,215	51,753	1.1	2.8	84,964	90,520	6.5	4.1
阿蘇市	251	237	△ 5.6	1.9	1,341	1,281	△ 4.5	1.4	26,107	25,029	△ 4.1	1.4	29,857	29,543	△ 1.1	1.3
<b>天草市</b>	<b>1,108</b>	<b>948</b>	<b>△ 14.4</b>	<b>7.6</b>	<b>4,922</b>	<b>4,556</b>	<b>△ 7.4</b>	<b>5.0</b>	<b>81,616</b>	<b>70,836</b>	<b>△ 13.2</b>	<b>3.9</b>	<b>116,738</b>	<b>112,576</b>	<b>△ 3.6</b>	<b>5.1</b>
合志市	213	228	7.0	1.8	1,410	1,979	40.4	2.2	22,634	30,923	36.6	1.7	24,964	42,800	71.4	1.9

資料:総務省統計局「経済センサス-活動調査」

注1 四捨五入の関係で、合計と内訳の計は必ずしも一致しない。

注2 管理、補助的経済活動のみを行う事業所、産業細分類が格付不能の法人組織の事業所又は産業小分類が格付不能の個人経営(法人でない団体を含む)の事業所、卸売の商品販売額(仲立手数料を除く)、小売の商品販売額及び仲立手数料のいずれの金額も無い法人組織の事業所は含まない。

注3 従業者数とは、「個人業主」、「無給家族従業者」、「有給役員」及び「常用雇用者」の計であり、臨時雇用者は含めていない。

注4 令和3年の年間商品販売額および売場面積ならびに平成28年の売場面積には、個人経営の事業所は含まない。

6-4. 産業分類小分類別事業所数、従業者数、年間商品販売額、売場面積(平成28年)

産業小分類	事業所数 (所)	従業者数 (人)	年間商品販売額 (百万円)	売場面積 (㎡)
<b>計</b>	<b>1,301</b>	<b>6,019</b>	<b>131,479</b>	<b>-</b>
<b>卸売業</b>	<b>193</b>	<b>1,097</b>	<b>49,863</b>	<b>-</b>
50 各種商品卸売業	1	10	x	-
51 繊維・衣服等卸売業	2	8	x	-
511 繊維品卸売業(衣服、身の回り品を除く)	-	-	-	-
512 衣服卸売業	1	6	x	-
513 身の回り品卸売業	1	2	x	-
52 飲食料品卸売業	78	463	17,350	-
521 農畜産物・水産物卸売業	44	271	10,584	-
522 食料・飲料卸売業	34	192	6,766	-
53 建築材料、鉱物・金属材料等卸売業	46	194	7,649	-
531 建築材料卸売業	28	123	5,491	-
532 化学製品卸売業	6	26	1,068	-
533 石油・鉱物卸売業	2	6	x	-
534 鉄鋼製品卸売業	1	20	x	-
535 非鉄金属卸売業	-	-	-	-
536 再生資源卸売業	9	19	146	-
54 機械器具卸売業	35	214	8,721	-
541 産業機械器具卸売業	12	86	3,028	-
542 自動車卸売業	10	65	1,863	-
543 電気機械器具卸売業	8	46	2,917	-
549 その他の機械器具卸売業	5	17	914	-
55 その他の卸売業	31	208	15,970	-
551 家具・建具・じゅう器等卸売業	3	19	1,153	-
552 医薬品・化粧品等卸売業	14	120	10,276	-
553 紙・紙製品卸売業	1	4	x	-
559 他に分類されない卸売業	13	65	x	-
<b>小売業</b>	<b>1,108</b>	<b>4,922</b>	<b>81,616</b>	<b>116,738</b>
56 各種商品小売業	6	153	3,318	9,549
561 百貨店、総合スーパー	1	136	x	x
569 その他の各種商品小売業(従業者が常時50人未満のもの)	5	17	x	x
57 織物・衣服・身の回り品小売業	91	292	3,222	10,493
571 呉服・服地・寝具小売業	9	21	127	688
572 男子服小売業	14	40	461	2,064
573 婦人・子供服小売業	46	144	1,878	4,781
574 靴・履物小売業	7	32	329	1,160
579 その他の織物・衣服・身の回り品小売業	15	55	427	1,800
58 飲食料品小売業	427	1,978	29,569	45,861
581 各種食料品小売業	55	542	12,873	22,685
582 野菜・果実小売業	22	60	560	326
583 食肉小売業	14	51	577	231
584 鮮魚小売業	56	155	1,382	1,209
585 酒小売業	58	111	1,131	690
586 菓子・パン小売業	68	190	841	1,313
589 その他の飲食料品小売業	154	869	12,204	19,407
59 機械器具小売業	154	655	14,068	12,209
591 自動車小売業	74	351	7,819	2,984
592 自転車小売業	11	14	23	-
593 機械器具小売業(自動車、自転車を除く)	69	290	6,226	9,225
60 その他の小売業	400	1,707	27,664	38,626
601 家具・建具・畳小売業	41	104	1,066	3,027
602 じゅう器小売業	15	25	144	499
603 医薬品・化粧品小売業	64	338	7,883	2,895
604 農耕用品小売業	18	76	2,345	6,308
605 燃料小売業	81	303	8,571	195
606 書籍・文房具小売業	27	313	1,428	424
607 スポーツ用品・がん具・娯楽用品・楽器小売業	12	43	549	1,127
608 写真機・時計・眼鏡小売業	13	40	490	535
609 他に分類されない小売業	129	465	5,189	23,616
61 無店舗小売業	30	137	3,775	-
611 通信販売・訪問販売小売業	20	98	3,124	-
612 自動販売機による小売業	7	26	144	-
619 その他の無店舗小売業	3	13	507	-

資料:総務省統計局「経済センサス活動調査」

注1 管理、補助的経済活動のみを行う事業所、産業細分類が格付不能の法人組織の事業所又は産業小分類が格付不能の個人経営(法人でない団体を含む)の事業所、卸売の商品販売額(仲立手数料を除く)、小売の商品販売額及び仲立手数料のいずれの金額も無い法人組織の事業所は含まない。

注2 従業者数とは、「個人業主」、「無給家族従業者」、「有給役員」及び「常用雇用者」の計であり、臨時雇用者は含めていない。

注3 売場面積には、個人経営の事業所は含まない。

6-5. 産業分類小分類別事業所数、従業者数、年間商品販売額、売場面積(令和3年)

産業小分類	事業所数 (所)	従業者数 (人)	年間商品販売額 (百万円)	売場面積 (㎡)
<b>計</b>	<b>1,155</b>	<b>5,583</b>	<b>113,196</b>	<b>-</b>
<b>卸売業</b>	<b>207</b>	<b>1,027</b>	<b>42,360</b>	<b>-</b>
50 各種商品卸売業	-	-	-	-
51 繊維・衣服等卸売業	3	5	x	-
511 繊維品卸売業(衣服、身の回り品を除く)	-	-	-	-
512 衣服卸売業	2	3	x	-
513 身の回り品卸売業	1	2	-	-
52 飲食料品卸売業	70	372	14,705	-
521 農畜産物・水産物卸売業	46	237	11,193	-
522 食料・飲料卸売業	24	135	3,511	-
53 建築材料、鉱物・金属材料等卸売業	54	217	7,789	-
531 建築材料卸売業	33	145	5,795	-
532 化学製品卸売業	5	18	746	-
533 石油・鉱物卸売業	4	7	x	-
534 鉄鋼製品卸売業	1	26	x	-
535 非鉄金属卸売業	4	6	-	-
536 再生資源卸売業	7	15	59	-
54 機械器具卸売業	40	215	6,629	-
541 産業機械器具卸売業	16	107	2,770	-
542 自動車卸売業	11	68	1,950	-
543 電気機械器具卸売業	8	28	574	-
549 その他の機械器具卸売業	5	12	1,335	-
55 その他の卸売業	40	218	x	-
551 家具・建具・じゅう器等卸売業	3	12	819	-
552 医薬品・化粧品等卸売業	15	99	8,815	-
553 紙・紙製品卸売業	-	-	-	-
559 他に分類されない卸売業	22	107	x	-
<b>小売業</b>	<b>948</b>	<b>4,556</b>	<b>70,836</b>	<b>112,576</b>
56 各種商品小売業	2	173	x	x
561 百貨店、総合スーパー	1	171	x	x
569 その他の各種商品小売業(従業者が常時50人未満のもの)	1	2	-	-
57 織物・衣服・身の回り品小売業	73	239	2,424	9,405
571 呉服・服地・寝具小売業	9	26	151	1,030
572 男子服小売業	12	33	197	1,864
573 婦人・子供服小売業	33	122	1,403	4,184
574 靴・履物小売業	6	22	252	1,020
579 その他の織物・衣服・身の回り品小売業	13	36	421	1,307
58 飲食料品小売業	350	1,886	26,160	43,245
581 各種食料品小売業	39	601	15,131	27,866
582 野菜・果実小売業	16	39	163	214
583 食肉小売業	14	53	477	164
584 鮮魚小売業	47	133	380	401
585 酒小売業	40	74	104	300
586 菓子・パン小売業	56	198	590	1,858
589 その他の飲食料品小売業	138	788	9,315	12,442
59 機械器具小売業	151	620	12,748	11,791
591 自動車小売業	80	351	7,826	3,134
592 自転車小売業	9	11	-	-
593 機械器具小売業(自動車、自転車を除く)	62	258	4,922	8,657
60 その他の小売業	346	1,482	x	x
601 家具・建具・畳小売業	27	69	541	4,382
602 じゅう器小売業	13	32	174	1,547
603 医薬品・化粧品小売業	53	288	6,910	2,289
604 農耕用品小売業	24	101	2,507	6,141
605 燃料小売業	72	314	6,379	170
606 書籍・文房具小売業	25	242	1,192	2,879
607 スポーツ用品・がん具・娯楽用品・楽器小売業	14	39	482	1,299
608 写真機・時計・眼鏡小売業	11	36	295	527
609 他に分類されない小売業	107	361	x	x
61 無店舗小売業	26	156	3,933	-
611 通信販売・訪問販売小売業	21	96	1,705	-
612 自動販売機による小売業	2	18	x	-
619 その他の無店舗小売業	3	42	x	-

資料:総務省統計局「経済センサス-活動調査」

注1 管理、補助的経済活動のみを行う事業所、産業細分類が格付不能の法人組織の事業所又は産業小分類が格付不能の個人経営(法人でない団体を含む)の事業所、卸売の商品販売額(仲立手数料を除く)、小売の商品販売額及び仲立手数料のいずれの金額も無い法人組織の事業所は含まない。

注2 従業者数とは、「個人業主」、「無給家族従業者」、「有給役員」及び「常用雇用者」の計であり、臨時雇用者は含めていない。

注3 年間商品販売額および売場面積には、個人経営の事業所は含まない。

## 7. 電気・水道

### 7-1. 電力需要状況

(単位：口)

契約種別	平成30年度	令和元年度	令和2年度	令和3年度	令和4年度
総数	x	x	x	x	x
電灯	68,606	66,022	64,004	61,941	60,305
業務用電力	x	x	x	x	x
低圧電力	5,424	5,143	4,928	4,551	4,482
産業用電力 (500kW未満)	x	x	x	x	x
産業用電力 (500kW以上)	x	x	x	x	x
臨時電力	4	6	4	5	4
深夜電力	1,046	991	927	862	805
農事用電力	55	59	56	57	59
その他	x	x	x	x	x

資料：九州電力株式会社宇城営業センター

注1 平成28年度以降は、小売全面自由化に伴い、九電自由料金メニュー（口数非公表）及び新電力契約分を差し引いた値である。

注2 九電ネクスト天草営業所管轄内（天草市、苓北町、上天草市の一部松島町合津4号橋手前まで）における契約数である。

### 7-2. 販売電力量

(単位：MWh)

契約種別	平成30年度	令和元年度	令和2年度	令和3年度	令和4年度
総数	x	x	x	x	x
電灯	230,495	219,903	219,418	217,825	209,633
業務用電力	x	x	x	x	x
低圧電力	46,384	42,053	38,690	37,707	38,359
産業用電力 (500kW未満)	x	x	x	x	x
産業用電力 (500kW以上)	x	x	x	x	x
臨時電力	158	258	102	107	107
深夜電力	3,498	3,294	3,057	2,850	2,537
農事用電力	1,910	1,741	1,750	1,690	1,703
その他	x	x	x	x	x

資料：九州電力株式会社宇城営業センター

注1 九電ネクスト天草営業所管轄内（天草市、苓北町、上天草市の一部松島町合津4号橋手前まで）での販売電力量である。

注2 販売電力量について、端数処理の関係上、個別の合計は総量と一致しないことがある。

### 7-3. 上水道事業状況

(単位:人、m<sup>3</sup>)

区分		平成30年度	令和元年度	令和2年度	令和3年度	令和4年度
人口	天草市行政区域内人口	80,235	78,820	77,378	75,738	74,089
	給水人口	72,707	71,882	71,036	70,572	69,284
配水量	年間総配水量(m <sup>3</sup> )	8,716,144	8,550,626	8,687,820	8,645,566	8,477,895
	1日平均配水量(m <sup>3</sup> )	23,879	23,362	23,802	23,686	23,227
	1日最大配水量(m <sup>3</sup> )	28,951	28,379	26,867	28,644	27,690
有収水量	年間総有収水量(m <sup>3</sup> )	7,379,524	7,251,659	7,111,897	7,084,683	6,922,558
	1日平均有収水量(m <sup>3</sup> )	20,218	19,813	19,484	19,410	18,966

資料:水道局経営管理課

注 行政区域内人口は住民基本台帳人口(年度末現在)である。



## 8. 物価・消費

### 8-1. 消費者物価地域差指数

都 市	令和元年		令和2年		令和3年		令和4年	
	総合	食料	総合	食料	総合	食料	総合	食料
札幌市	99.5	100.9	100.1	100.7	100.6	101.7	100.9	102.8
青森市	98.5	98.5	97.9	99.3	97.8	98.8	98.1	98.8
盛岡市	99.2	98.6	99.0	99.5	99.5	100.0	99.1	98.8
仙台市	99.9	98.4	99.4	98.7	99.6	98.4	99.7	98.6
秋田市	98.2	98.3	98.1	98.3	98.6	98.6	99.1	99.4
山形市	100.1	100.8	100.3	101.7	100.5	101.8	100.3	101.9
福島市	100.4	102.6	100.4	102.3	100.6	102.2	100.7	102.2
水戸市	98.7	98.2	98.3	96.6	98.6	97.6	98.9	96.9
宇都宮市	99.1	99.7	99.7	100.2	99.5	100.3	99.4	100.5
前橋市	96.7	98.2	96.6	97.1	96.5	97.5	96.1	97.0
さいたま市	102.7	101.2	101.6	100.2	101.1	99.6	101.4	99.2
千葉市	101.3	102.8	101.1	102.7	100.6	101.9	100.7	101.4
東京都区部	105.4	103.4	106.0	103.2	105.3	102.9	105.5	103.2
横浜市	104.7	102.5	103.7	102.0	103.6	102.0	103.7	102.0
新潟市	98.9	100.9	98.7	100.8	98.7	101.0	99.0	101.5
富山市	98.9	102.9	99.0	102.5	99.0	102.6	98.6	102.2
金沢市	100.3	103.5	99.9	103.4	99.9	103.3	99.4	102.8
福井市	99.4	104.0	99.0	104.2	99.0	102.9	98.8	103.1
甲府市	99.4	101.0	98.2	100.0	98.3	99.6	98.9	100.7
長野市	98.3	95.4	98.3	95.8	98.0	95.8	98.2	96.2
岐阜市	98.2	99.1	98.3	100.0	98.1	99.1	97.9	97.8
静岡市	99.7	100.2	99.9	100.3	99.9	99.9	100.0	99.1
名古屋市	98.5	97.6	98.5	98.3	98.9	99.2	99.2	99.3
津市	98.1	99.7	98.0	99.2	98.2	98.7	98.5	98.4
大津市	100.5	101.0	100.0	99.1	100.4	99.9	100.0	99.9
京都市	100.8	100.9	101.6	101.2	101.1	101.5	100.8	100.9
大阪市	99.7	100.8	100.7	100.6	100.7	100.3	100.3	100.5
神戸市	100.9	99.8	100.3	99.7	99.9	100.3	99.4	99.9
奈良市	97.1	95.7	96.7	95.1	96.9	95.8	96.7	96.8
和歌山市	99.2	100.7	99.2	100.4	99.1	101.1	98.9	100.5
鳥取市	98.2	101.3	97.6	100.7	97.8	101.0	97.9	101.5
松江市	99.9	102.2	99.5	102.7	100.2	103.1	99.8	102.9
岡山市	97.6	99.3	97.6	100.6	98.0	101.1	97.9	100.5
広島市	98.9	100.1	98.7	100.3	98.8	101.3	98.9	101.7
山口市	99.2	101.8	99.9	102.2	100.3	102.9	100.5	103.3
徳島市	100.5	103.2	99.9	104.1	100.1	104.1	99.3	103.0
高松市	98.7	100.2	98.7	101.2	99.3	101.5	99.1	101.4
松山市	97.9	99.0	98.4	100.8	98.6	101.0	98.7	100.7
高知市	99.8	102.5	99.3	101.2	100.1	102.1	99.5	101.0
福岡市	97.5	95.2	97.8	96.4	98.0	97.2	97.8	97.7
佐賀市	97.2	97.1	98.0	97.7	98.0	97.5	97.9	97.5
長崎市	100.8	99.1	100.3	100.0	99.9	100.3	99.9	100.6
<b>熊本市</b>	<b>98.4</b>	<b>99.9</b>	<b>98.7</b>	<b>100.0</b>	<b>99.0</b>	<b>99.7</b>	<b>99.0</b>	<b>100.1</b>
大分市	98.4	99.9	98.5	100.5	98.1	100.6	97.7	99.9
宮崎市	96.7	98.5	96.7	99.0	96.9	97.9	96.9	98.3
鹿児島市	97.3	100.4	97.4	100.6	97.6	99.8	96.8	98.4
那覇市	99.6	104.7	99.1	104.2	99.6	104.9	100.0	106.1
川崎市	105.2	101.3	104.7	101.8	104.2	101.8	104.0	101.7
相模原市	103.0	102.2	102.1	102.0	101.8	101.6	101.9	101.6
浜松市	98.5	99.5	98.6	99.7	98.6	99.7	98.4	98.5
堺市	100.0	99.8	99.7	99.4	99.8	99.3	99.4	99.6
北九州市	97.5	98.2	98.3	99.0	98.4	99.3	98.2	99.8

資料:総務省統計局「消費者物価指数年報」

注 作成方法は次のとおり

- 価格は小売物価統計調査の小売価格である。
- ウエイトは作成年における家計調査の全国平均品目別支出金額による。
- 算式は基準時加重相対法算式(ラスパイレズ型)である。
- 総合は持家の帰属家賃を除く。

## 8-2. 消費者物価指数

(令和2年=100.0)

年 月	全 国									
	総 合	食 料	住 居	光熱・水道	家具・家事用品	被服及び履物	保 健 療 養	交 通 信	教 育	教 養 娛 楽
ウエイト	10,000	2,626	2,149	693	387	353	477	1,493	304	911
30元	99.5	98.2	99.2	100.2	95.7	98.5	99.0	100.9	110.1	99.0
2元	100.0	98.7	99.4	102.5	97.7	98.9	99.7	100.2	108.4	100.6
3元	100.0	100.0	100.0	100.0	100.0	100.0	100.0	100.0	100.0	100.0
4元	99.8	100.0	100.6	101.3	101.7	100.4	99.6	95.0	100.0	101.6
<b>4元</b>	<b>102.3</b>	<b>104.5</b>	<b>101.3</b>	<b>116.3</b>	<b>105.5</b>	<b>102.0</b>	<b>99.3</b>	<b>93.5</b>	<b>100.9</b>	<b>102.7</b>
令和4年1月	100.3	102.0	100.7	108.3	100.8	99.4	99.2	92.4	100.4	101.4
2月	100.7	102.3	100.8	111.1	100.5	99.7	99.4	92.7	100.3	101.8
3月	101.1	102.5	100.8	113.3	101.8	100.9	99.4	93.2	100.5	102.2
4月	101.5	102.9	101.0	114.3	103.7	102.4	98.9	93.0	101.1	103.1
5月	101.8	103.4	101.1	115.2	105.1	102.4	99.0	92.8	101.1	103.6
6月	101.8	103.6	101.2	115.6	105.7	102.1	99.0	92.9	101.0	102.3
7月	102.3	104.0	101.2	117.0	106.3	100.7	99.1	94.3	101.0	103.2
8月	102.7	104.5	101.3	117.9	106.8	99.6	99.1	94.3	101.0	104.9
9月	103.1	105.6	101.3	118.5	108.4	103.6	99.2	94.1	101.0	103.8
10月	103.7	107.1	101.8	119.7	108.7	104.4	99.6	94.2	101.0	103.0
11月	103.9	107.8	101.9	121.0	109.6	105.1	99.7	94.3	101.0	101.6
12月	104.1	107.9	102.0	123.3	108.6	104.2	99.6	94.4	101.0	101.9

注 令和2年基準改定に伴う分類項目による。

資料：総務省統計局「消費者物価指数」

(令和2年=100.0)

年 月	全 国					熊 本 市				
	諸雑費	生 鮮 食 品	生鮮食品を除く総合	エネルギー	食料（酒類を除く）及びエネルギーを除く総合	総 合	食 料	穀 類	魚介類	肉 類
ウエイト	607	396	9,604	712	6,781	10,000	2,568	200	164	294
30元	102.1	99.9	99.5	103.0	99.7	100.1	98.5	101.7	97.1	98.1
2元	102.1	96.8	100.2	104.4	100.1	100.3	99.0	102.9	98.4	99.1
3元	100.0	100.0	100.0	100.0	100.0	100.0	100.0	100.0	100.0	100.0
4元	101.1	98.8	99.8	103.9	99.2	99.5	99.5	99.6	99.2	98.6
<b>4元</b>	<b>102.2</b>	<b>106.7</b>	<b>102.1</b>	<b>121.7</b>	<b>99.4</b>	<b>101.7</b>	<b>104.2</b>	<b>102.5</b>	<b>111.9</b>	<b>102.7</b>
令和4年1月	101.7	106.5	100.1	113.1	98.3	99.7	101.0	98.4	104.4	98.8
2月	101.8	107.1	100.5	116.5	98.4	100.0	101.2	98.7	107.3	100.4
3月	101.9	105.9	100.9	119.5	98.7	100.4	101.4	99.7	105.0	100.2
4月	102.1	105.9	101.4	120.1	99.0	100.8	101.6	101.3	105.2	99.5
5月	102.1	107.5	101.6	120.3	99.2	101.1	102.3	101.2	107.3	99.2
6月	102.1	105.7	101.7	121.0	99.1	101.2	103.1	100.4	112.2	100.4
7月	102.2	104.9	102.2	122.5	99.5	101.6	103.6	103.2	111.9	102.0
8月	102.4	106.4	102.5	123.2	99.7	102.0	105.1	105.2	113.5	103.5
9月	102.4	108.5	102.9	124.3	99.8	102.8	106.4	106.2	119.3	104.5
10月	102.6	109.6	103.4	125.1	100.1	103.4	108.1	104.2	119.6	106.8
11月	102.7	107.2	103.8	126.1	100.1	103.7	108.3	106.0	117.7	109.1
12月	102.8	105.7	104.1	128.4	100.1	103.7	108.2	104.9	119.5	108.2

注 令和2年基準改定に伴う分類項目による。

資料：総務省統計局「消費者物価指数」

## 8-2. 消費者物価指数

(令和2年=100.0)

年 月	熊 本 市									住 居
	乳卵類	野菜 海藻	果 物	油脂 調味料	菓子類	調理 食品	飲 料	酒 類	外 食	
ウエイト	119	244	80	124	230	337	158	128	490	1,777
30	98.8	105.8	96.9	103.9	96.5	94.0	100.2	99.5	97.4	97.4
元	100.2	97.4	92.8	102.7	99.9	96.8	99.4	98.7	99.2	98.2
2	100.0	100.0	100.0	100.0	100.0	100.0	100.0	100.0	100.0	100.0
3	97.1	98.6	97.8	98.9	99.2	101.0	99.8	101.0	100.3	102.3
4	<b>99.7</b>	<b>103.7</b>	<b>103.4</b>	<b>106.3</b>	<b>104.7</b>	<b>105.2</b>	<b>103.3</b>	<b>103.7</b>	<b>103.6</b>	<b>103.7</b>
令和4年1月	97.7	101.0	110.0	100.4	101.5	101.0	100.9	102.1	101.0	103.1
2	96.3	100.3	109.2	101.5	100.7	100.8	100.9	101.1	101.2	103.2
3	96.5	102.6	104.3	103.0	101.6	102.1	99.9	100.6	101.3	103.0
4	98.1	101.6	100.7	105.2	101.6	102.1	100.1	100.8	102.4	103.5
5	98.8	99.9	106.8	103.9	102.7	105.4	100.0	100.8	102.9	103.5
6	99.1	102.2	95.1	105.6	105.1	105.7	100.1	101.7	103.5	103.6
7	99.3	99.7	99.3	107.1	105.2	105.3	101.1	103.1	103.9	103.4
8	98.0	105.8	108.2	106.8	105.4	106.3	102.7	102.7	104.1	103.5
9	99.0	111.2	95.0	109.1	106.8	107.1	102.9	105.0	104.6	103.5
10	101.4	114.6	104.8	109.0	107.1	107.8	110.0	108.7	105.4	104.1
11	104.6	106.8	101.4	111.4	108.1	108.9	110.1	109.3	106.3	104.8
12	108.3	98.6	106.3	112.3	110.7	109.5	111.6	108.9	106.6	105.1

注 令和2年基準改定に伴う分類項目による。

資料：総務省統計局「消費者物価指数」

年 月	熊 本 市									
	家 賃	設備修繕 ・維持	光熱・ 水道	電気代	ガス代	他の光熱	上下 水道料	家具 家事用品	家庭用 耐久財	室内 装備品
ウエイト	1,371	406	649	329	137	20	163	431	163	27
30	99.7	87.5	98.8	98.9	98.4	109.1	98.2	101.9	106.0	95.2
元	99.8	90.8	100.5	101.6	99.7	109.5	98.3	98.5	96.2	98.7
2	100.0	100.0	100.0	100.0	100.0	100.0	100.0	100.0	100.0	100.0
3	100.4	108.5	100.7	100.8	99.1	116.7	100.0	100.1	100.4	99.6
4	<b>101.2</b>	<b>112.0</b>	<b>110.2</b>	<b>113.8</b>	<b>109.8</b>	<b>138.1</b>	<b>100.0</b>	<b>104.0</b>	<b>102.0</b>	<b>97.6</b>
令和4年1月	101.4	108.8	104.9	106.7	102.4	131.3	100.0	99.1	92.9	96.3
2	101.5	108.8	106.4	108.8	103.8	137.0	100.0	97.1	90.7	96.1
3	101.3	108.8	107.6	110.5	104.9	140.1	100.0	101.8	102.1	97.4
4	101.3	110.8	108.9	111.3	109.1	139.7	100.0	101.3	99.8	94.3
5	101.3	110.9	109.3	112.2	109.5	137.4	100.0	104.5	106.7	97.4
6	101.3	111.3	109.8	112.7	109.6	142.4	100.0	103.9	103.0	98.2
7	101.1	111.2	110.5	113.7	111.0	139.7	100.0	104.8	102.9	98.2
8	101.1	111.5	111.2	114.9	111.5	139.0	100.0	104.1	101.8	98.2
9	101.1	111.7	112.2	116.6	112.2	139.7	100.0	107.5	107.0	98.2
10	101.1	114.4	113.1	118.3	112.6	138.6	100.0	107.5	106.0	98.9
11	101.1	117.4	114.1	119.5	114.4	137.4	100.0	108.4	107.6	100.5
12	101.1	118.8	115.1	120.7	116.6	135.1	100.0	107.8	103.9	98.3

注 令和2年基準改定に伴う分類項目による。

資料：総務省統計局「消費者物価指数」

## 8-2. 消費者物価指数

(令和2年=100.0)

年 月	熊 本 市									
	寝具類	家事 雑貨	家事用 消耗品	家事 サービス	被服 及び 履物	衣料	シャツ・ セーター・ 下着類	履物類	他の 被服類	被服関連 サービス
ウエイト	30	80	104	28	390	159	125	56	31	19
30	111.5	102.3	96.8	97.2	100.5	101.4	95.4	103.8	113.7	99.5
元	112.7	97.4	98.8	98.4	101.9	103.7	97.3	103.6	110.7	99.8
2	100.0	100.0	100.0	100.0	100.0	100.0	100.0	100.0	100.0	100.0
3	94.4	101.5	100.4	100.0	98.4	99.5	97.0	97.0	100.1	99.9
4	<b>99.1</b>	<b>110.2</b>	<b>106.1</b>	<b>100.9</b>	<b>100.0</b>	<b>99.1</b>	<b>101.3</b>	<b>99.1</b>	<b>101.4</b>	<b>100.2</b>
令和4年1月	106.6	105.2	102.3	100.0	96.2	95.7	94.3	99.5	98.0	100.0
2	100.2	104.6	100.0	100.0	97.1	98.1	93.9	98.2	101.1	100.0
3	98.6	106.0	100.4	100.0	97.8	100.7	92.4	98.2	102.2	100.0
4	96.7	108.1	102.0	100.0	100.2	99.7	102.1	96.6	101.6	100.0
5	100.2	107.2	103.1	100.0	101.0	99.4	103.7	98.9	102.1	100.0
6	101.9	109.9	103.8	100.0	99.6	98.8	102.6	94.9	100.2	100.0
7	96.6	111.5	107.3	101.9	98.8	99.1	98.9	95.2	102.1	100.0
8	95.9	109.4	108.4	101.9	96.2	95.3	95.1	96.9	102.2	100.0
9	100.6	112.9	109.9	101.9	103.3	100.5	109.7	98.9	102.2	100.0
10	99.8	113.9	110.7	101.9	103.8	101.0	108.6	103.2	102.2	100.1
11	94.1	116.3	111.6	101.9	103.5	101.7	106.4	104.7	99.6	101.6
12	97.7	117.4	113.6	101.9	103.1	99.0	108.0	104.0	103.7	101.6

注 令和2年基準改定に伴う分類項目による。

資料：総務省統計局「消費者物価指数」

年 月	熊 本 市									
	保健医療	医薬品・ 健康保持 用摂取品	保健医療 用品・器 具	保健医療 サービス	交通・ 通信	交通	自動車等 関係費	通 信	教 育	授業料等
ウエイト	471	117	91	263	1,696	129	1,025	542	428	313
30	98.0	98.5	96.0	98.7	102.3	97.6	102.8	103.3	107.3	113.3
元	98.8	98.5	96.8	99.9	100.9	98.5	102.5	99.8	106.1	111.1
2	100.0	100.0	100.0	100.0	100.0	100.0	100.0	100.0	100.0	100.0
3	100.3	100.7	101.7	99.6	94.2	100.6	102.2	77.3	99.1	98.2
4	<b>100.2</b>	<b>102.4</b>	<b>102.3</b>	<b>98.4</b>	<b>92.1</b>	<b>101.6</b>	<b>104.4</b>	<b>66.7</b>	<b>99.9</b>	<b>98.9</b>
令和4年1月	100.5	102.4	101.8	99.2	91.0	100.3	103.9	64.6	99.6	98.5
2	100.5	102.4	102.0	99.2	91.5	100.2	104.7	64.5	99.6	98.5
3	100.5	102.2	102.1	99.2	91.8	101.9	105.0	64.5	99.6	98.5
4	99.8	102.6	101.7	97.9	91.7	100.9	105.0	64.4	100.0	99.0
5	99.6	102.0	101.7	97.9	91.5	101.4	104.6	64.4	100.1	99.1
6	99.8	102.0	102.6	97.9	91.4	100.5	104.5	64.4	100.1	99.1
7	99.9	102.0	103.2	97.9	92.8	102.7	104.3	68.7	100.1	99.1
8	100.0	102.3	103.2	97.9	92.6	105.0	103.9	68.5	100.0	98.9
9	100.1	102.8	103.3	97.9	92.6	101.4	104.2	68.4	100.0	98.9
10	99.9	102.9	99.3	98.8	92.8	101.6	104.4	68.8	100.0	98.9
11	100.7	102.8	103.5	98.8	93.1	101.3	104.5	69.6	100.0	98.9
12	100.7	102.8	103.4	98.8	92.7	101.8	103.8	69.5	100.0	98.9

注 令和2年基準改定に伴う分類項目による。

資料：総務省統計局「消費者物価指数」

## 8-2. 消費者物価指数

(令和2年=100.0)

年 月	熊 本 市										
	教科書・ 学習参考 教材	補習教育	教養娯楽	教養娯楽 用耐久財	教養 娯楽 用品	書籍・ 他の 印刷物	教養娯楽 サービス	諸雑費	理美容 サービス	理美容 用品	身の回り 用品
ウエイト	10	105	864	79	213	86	486	726	105	166	75
30	98.4	97.2	99.4	100.1	94.8	97.4	101.5	110.2	94.1	97.6	107.9
元	98.7	97.8	100.7	97.9	97.5	98.7	102.6	108.2	96.1	97.8	106.6
2	100.0	100.0	100.0	100.0	100.0	100.0	100.0	100.0	100.0	100.0	100.0
3	100.1	101.6	101.6	98.7	98.7	105.1	102.6	101.7	101.5	100.5	100.8
4	<b>103.1</b>	<b>102.8</b>	<b>102.7</b>	<b>103.4</b>	<b>100.8</b>	<b>106.4</b>	<b>102.7</b>	<b>103.3</b>	<b>102.9</b>	<b>100.8</b>	<b>109.1</b>
令和4年1月	100.1	102.7	101.3	100.7	96.6	106.1	102.6	102.7	101.6	100.3	106.8
2	100.1	102.7	102.4	103.1	98.8	106.1	103.1	102.7	101.6	101.1	106.1
3	102.5	102.7	102.7	102.3	100.6	106.3	103.1	103.1	101.6	101.0	111.1
4	103.8	102.9	103.0	103.1	100.7	106.5	103.4	103.2	102.9	100.0	109.5
5	103.8	102.9	103.2	101.9	101.2	106.5	103.8	103.3	102.9	100.3	110.5
6	103.8	102.9	102.9	102.0	102.4	106.3	102.7	103.3	102.9	101.1	108.3
7	103.8	102.9	102.5	103.1	98.2	106.3	103.5	103.3	102.9	101.0	109.3
8	103.8	102.9	104.2	104.3	100.3	106.4	105.4	103.4	103.0	101.4	108.8
9	103.8	102.9	103.5	104.1	101.4	106.5	103.7	103.1	103.0	101.0	106.7
10	103.8	102.9	102.7	105.9	102.7	106.6	101.5	103.3	103.7	100.7	107.6
11	103.8	102.9	101.7	105.0	103.2	106.6	99.6	103.8	104.4	100.6	111.7
12	103.8	102.9	101.9	105.1	103.8	106.6	99.7	104.1	104.4	101.4	112.6

注 令和2年基準改定に伴う分類項目による。

資料：総務省統計局「消費者物価指数」

年 月	熊 本 市										
	たばこ	他の 諸雑費	生鮮食品	生鮮魚介	生鮮野菜	生鮮果物	生鮮食品 を除く 総合	エネルギー	食料（酒類を 除く）及び エネルギーを 除く総合	教育 関係費	情報通信 関係費
ウエイト	48	332	323	95	155	73	9,677	709	6,851	525	557
30	90.6	130.1	102.6	97.5	110.2	96.6	100.0	102.3	100.5	104.6	101.6
元	96.4	123.0	95.5	97.8	95.7	91.8	100.5	103.2	100.5	104.1	99.4
2	100.0	100.0	100.0	100.0	100.0	100.0	100.0	100.0	100.0	100.0	100.0
3	108.5	101.5	97.6	97.8	97.5	97.5	99.6	104.9	99.0	99.8	78.9
4	<b>113.6</b>	<b>101.8</b>	<b>107.0</b>	<b>114.2</b>	<b>104.2</b>	<b>103.5</b>	<b>101.5</b>	<b>117.2</b>	<b>99.2</b>	<b>100.7</b>	<b>66.9</b>
令和4年1月	113.5	101.8	104.7	106.1	100.9	111.1	99.6	111.7	98.1	100.7	66.6
2	113.5	101.6	105.4	110.7	99.9	110.2	99.8	114.3	98.1	100.6	66.6
3	113.5	101.4	104.3	105.5	103.3	104.8	100.3	116.0	98.5	100.5	66.6
4	113.5	101.9	102.6	105.5	101.7	100.8	100.7	117.1	98.7	100.8	66.8
5	113.5	101.8	104.1	109.4	99.2	107.6	101.0	116.7	99.1	101.0	66.8
6	113.5	101.8	104.6	116.7	102.1	94.1	101.1	117.2	98.9	101.1	66.8
7	113.5	101.8	103.0	115.0	97.6	98.7	101.6	117.3	99.3	101.0	67.1
8	113.5	101.8	110.6	117.7	107.2	108.5	101.8	117.7	99.3	100.7	67.1
9	113.5	101.8	112.6	122.2	115.5	94.0	102.4	118.7	99.8	100.2	67.1
10	113.9	101.9	117.6	123.2	120.3	104.8	102.9	119.1	100.1	100.2	67.1
11	114.2	101.9	109.0	117.0	107.9	101.1	103.5	120.1	100.4	100.6	67.1
12	114.2	101.9	105.4	121.5	95.1	106.4	103.7	120.2	100.4	100.4	67.1

注 令和2年基準改定に伴う分類項目による。

資料：総務省統計局「消費者物価指数」

8-3. 全世帯1世帯当たり1か月間の消費支出(県庁所在市:熊本市)

(単位: 円、%)

費 目	令和元年		令和2年		令和3年		令和4年	
	支出額	構成比	支出額	構成比	支出額	構成比	支出額	構成比
消 費 支 出	220,261	100.0	227,359	100.0	213,032	100.0	205,418	100.0
食 料	51,505	23.4	56,552	24.9	49,364	23.2	50,300	24.5
穀 類	4,050	1.8	4,406	1.9	3,800	1.8	3,908	1.9
魚 介 類	3,442	1.6	3,446	1.5	3,122	1.5	2,787	1.4
肉 類	5,267	2.4	5,969	2.6	4,656	2.2	4,590	2.2
乳 卵 類	2,468	1.1	2,652	1.2	2,554	1.2	2,182	1.1
野 菜 ・ 海 藻	5,002	2.3	5,485	2.4	4,844	2.3	4,770	2.3
果 物	1,747	0.8	1,659	0.7	1,759	0.8	1,863	0.9
油 脂 ・ 調 味 料	2,375	1.1	2,701	1.2	2,435	1.1	2,216	1.1
菓 子 類	3,774	1.7	4,126	1.8	3,971	1.9	3,826	1.9
調 理 食 品	7,710	3.5	9,300	4.1	8,573	4.0	9,425	4.6
飲 料	3,543	1.6	3,617	1.6	3,950	1.9	3,417	1.7
酒 類	2,627	1.2	3,778	1.7	2,155	1.0	2,721	1.3
外 食	9,501	4.3	9,413	4.1	7,544	3.5	8,595	4.2
住 居	25,804	11.7	22,320	9.8	26,599	12.5	23,891	11.6
家 賃 地 代	14,354	6.5	15,397	6.8	16,978	8.0	17,090	8.3
設 備 修 繕 ・ 維 持	11,450	5.2	6,923	3.0	9,621	4.5	6,801	3.3
光 熱 ・ 水 道	15,663	7.1	15,403	6.8	15,272	7.2	15,565	7.6
家 具 ・ 家 事 用 品	9,200	4.2	8,751	3.9	8,748	4.1	8,709	4.2
被 服 及 び 履 物	6,422	2.9	6,960	3.1	6,024	2.8	5,214	2.5
保 健 医 療	8,928	4.1	9,795	4.3	10,888	5.1	10,745	5.2
交 通 ・ 通 信	28,401	12.9	38,746	17.0	26,926	12.6	28,610	13.9
教 育	7,967	3.6	4,879	2.2	4,340	2.0	4,447	2.2
教 養 娛 楽	17,391	7.9	19,748	8.7	21,674	10.2	17,149	8.4
そ の 他 の 消 費 支 出	48,980	22.2	44,204	19.4	43,198	20.3	40,789	19.9

資料:総務省統計局「家計調査」

注 四捨五入の関係で合計と内訳の計は必ずしも一致しない。

8-4. 勤労者世帯1世帯当たり1か月間の収入と支出(県庁所在市:熊本市)

(単位:円、%)

費目	令和元年		令和2年		令和3年		令和4年	
	支出額	構成比	支出額	構成比	支出額	構成比	支出額	構成比
<b>収入総額</b>	<b>920,448</b>	<b>100.0</b>	<b>1,001,559</b>	<b>100.0</b>	<b>891,591</b>	<b>100.0</b>	<b>824,832</b>	<b>100.0</b>
実収入	479,770	52.1	519,088	51.8	444,231	49.8	441,141	53.5
經常収入	474,466	51.6	487,263	48.7	436,622	49.0	434,429	52.7
勤め先収入	439,156	47.7	456,144	45.5	402,153	45.1	401,019	48.6
事業・内職収入	3,928	0.4	1,666	0.2	215	0.0	587	0.1
他の經常収入	31,383	3.4	29,452	2.9	34,255	3.8	32,823	4.0
特別収入	5,303	0.6	31,825	3.2	7,609	0.9	6,712	0.8
実収入以外の収入	377,766	41.0	413,977	41.3	353,389	39.6	300,347	36.4
繰入金	62,912	6.8	68,495	6.8	93,972	10.5	83,344	10.1
<b>支出総額</b>	<b>920,448</b>	<b>100.0</b>	<b>1,001,559</b>	<b>100.0</b>	<b>891,591</b>	<b>100.0</b>	<b>824,832</b>	<b>100.0</b>
実支出	362,532	39.4	381,652	38.1	322,210	36.1	310,288	37.6
消費支出	281,918	30.6	294,626	29.4	247,624	27.8	235,625	28.6
非消費支出	80,613	8.8	87,025	8.7	74,586	8.4	74,663	9.1
実支出以外の支出	504,108	54.8	566,614	56.6	485,785	54.5	455,797	55.3
繰越金	53,808	5.9	53,293	5.3	83,597	9.4	58,747	7.1

資料:総務省統計局「家計調査」

注 四捨五入の関係で合計と内訳の計は必ずしも一致しない。

8-5. 勤労者世帯1世帯当たり1か月間の消費支出(県庁所在市:熊本市)

(単位:円、%)

費目	令和元年		令和2年		令和3年		令和4年	
	支出額	構成比	支出額	構成比	支出額	構成比	支出額	構成比
<b>消費支出</b>	<b>281,918</b>	<b>100.0</b>	<b>294,626</b>	<b>100.0</b>	<b>247,624</b>	<b>100.0</b>	<b>235,625</b>	<b>100.0</b>
<b>食料</b>	<b>62,837</b>	<b>22.3</b>	<b>70,309</b>	<b>23.9</b>	<b>57,727</b>	<b>23.3</b>	<b>59,462</b>	<b>25.2</b>
穀類	4,885	1.7	5,054	1.7	4,495	1.8	4,444	1.9
魚介類	2,808	1.0	3,551	1.2	2,799	1.1	2,583	1.1
肉類	6,176	2.2	7,222	2.5	6,016	2.4	5,763	2.5
乳卵類	2,808	1.0	2,922	1.0	2,760	1.1	2,419	1.0
野菜・海藻類	4,597	1.6	5,793	2.0	4,889	2.0	4,456	1.9
果物	1,230	0.4	1,389	0.5	1,354	0.6	1,382	0.6
油脂・調味料	2,550	0.9	3,025	1.0	2,579	1.0	2,459	1.0
菓子類	4,601	1.6	5,079	1.7	5,108	2.1	5,228	2.2
調理食品	9,256	3.3	12,379	4.2	9,564	3.9	11,193	4.8
飲料	3,975	1.4	4,484	1.5	4,203	1.7	4,008	1.7
酒類	3,194	1.1	4,057	1.4	2,295	0.9	2,761	1.2
外食	16,759	5.9	15,355	5.2	11,665	4.7	12,768	5.4
<b>住居</b>	<b>28,248</b>	<b>10.0</b>	<b>28,495</b>	<b>9.7</b>	<b>27,967</b>	<b>11.3</b>	<b>30,084</b>	<b>12.8</b>
家賃	18,801	6.7	24,652	8.4	22,894	9.3	22,384	9.5
設備修繕・維持	9,446	3.4	3,843	1.3	5,072	2.1	7,700	3.3
<b>光熱水道</b>	<b>16,974</b>	<b>6.0</b>	<b>16,121</b>	<b>5.5</b>	<b>16,374</b>	<b>6.6</b>	<b>16,822</b>	<b>7.1</b>
電気	8,467	3.0	8,120	2.8	7,731	3.1	8,585	3.6
ガス	4,239	1.5	3,946	1.3	4,014	1.6	3,901	1.7
他の光熱	289	0.1	213	0.1	288	0.1	236	0.1
上下水道料	3,978	1.4	3,842	1.3	4,341	1.8	4,100	1.7
<b>家具・家事用品</b>	<b>10,821</b>	<b>3.8</b>	<b>9,877</b>	<b>3.4</b>	<b>10,043</b>	<b>4.1</b>	<b>8,812</b>	<b>3.7</b>
家庭用耐久財	4,466	1.6	3,041	1.0	3,291	1.3	2,760	1.2
室内設備・装飾品	447	0.2	503	0.2	408	0.2	577	0.2
寝具類	996	0.4	551	0.2	860	0.4	431	0.2
家事雑貨	1,742	0.6	2,549	0.9	2,100	0.9	2,008	0.9
家事用消耗品	2,496	0.9	2,595	0.9	2,697	1.1	2,612	1.1
家事サービス	674	0.2	638	0.2	687	0.3	424	0.2
<b>被服及び履物</b>	<b>9,207</b>	<b>3.3</b>	<b>8,965</b>	<b>3.0</b>	<b>6,827</b>	<b>2.8</b>	<b>7,968</b>	<b>3.4</b>
和服	11	0.0	59	0.0	5	0.0	2	0.0
洋服	3,867	1.4	3,589	1.2	2,455	1.0	3,511	1.5
シャツ・セーター類	1,797	0.6	2,011	0.7	1,278	0.5	1,496	0.6
下着類	840	0.3	668	0.2	774	0.3	717	0.3
生地・糸類	62	0.0	95	0.0	123	0.1	49	0.0
他の被服	751	0.3	568	0.2	540	0.2	591	0.3
履物類	1,353	0.5	1,098	0.4	858	0.4	1,183	0.5
被服関連サービス	527	0.2	878	0.3	792	0.3	418	0.2
<b>保健医療</b>	<b>9,021</b>	<b>3.2</b>	<b>9,802</b>	<b>3.3</b>	<b>10,090</b>	<b>4.1</b>	<b>10,834</b>	<b>4.6</b>
医薬品	1,313	0.5	1,293	0.4	1,416	0.6	1,788	0.8
健康保持用摂取品	541	0.2	485	0.2	352	0.1	319	0.1
保健医療用品・器具	1,784	0.6	2,119	0.7	3,073	1.2	2,916	1.2
保健医療サービス	5,383	1.9	5,904	2.0	5,249	2.1	5,811	2.5
<b>交通・通信</b>	<b>42,807</b>	<b>15.2</b>	<b>64,529</b>	<b>21.9</b>	<b>34,753</b>	<b>14.0</b>	<b>32,726</b>	<b>13.9</b>
交通	5,468	1.9	6,512	2.2	1,501	0.6	2,111	0.9
自動車等関係費	20,147	7.2	40,543	13.8	19,775	8.0	19,181	8.1
通信	17,191	6.1	17,474	5.9	13,477	5.4	11,435	4.9
<b>教養娯楽</b>	<b>18,438</b>	<b>6.5</b>	<b>9,389</b>	<b>3.2</b>	<b>7,477</b>	<b>3.0</b>	<b>8,751</b>	<b>3.7</b>
教養娯楽用耐久財	24,179	8.6	26,115	8.9	27,133	11.0	20,561	8.7
教養娯楽用品	1,285	0.5	2,742	0.9	6,103	2.5	2,457	1.0
書籍・他の印刷物	5,941	2.1	7,434	2.5	6,657	2.7	5,497	2.3
書籍・他の印刷品	2,017	0.7	2,990	1.0	2,104	0.9	1,657	0.7
教養娯楽サービス	14,936	5.3	12,949	4.4	12,269	5.0	10,950	4.7
<b>その他の消費支出</b>	<b>59,386</b>	<b>21.1</b>	<b>51,024</b>	<b>17.3</b>	<b>49,232</b>	<b>19.9</b>	<b>39,604</b>	<b>16.8</b>
諸雑費	28,309	10.0	22,061	7.5	21,323	8.6	21,165	9.0
こづかい(使途不明)	6,250	2.2	6,681	2.3	3,812	1.5	3,240	1.4
交際費	18,024	6.4	16,410	5.6	12,531	5.1	11,675	5.0
仕送り金	6,802	2.4	5,871	2.0	11,566	4.7	3,524	1.5

資料:総務省統計局「家計調査」

注1 昭和55年家計調査から採用された10大項目分類による支出額である。

注2 端数処理の関係で、計は積み上げと一致しないことがある。



8-6. 千世帯当たり主要耐久消費財の所有数量(全世帯)【熊本県】

品名	年次		平成11年	平成16年	平成21年	平成26年	令和元年
電子レンジ			957	980	994	1,015	…
冷蔵庫			1,282	1,242	1,192	1,206	…
電気掃除機			1,271	1,228	1,193	1,235	…
洗濯機			1,099	1,050	1,084	1,047	…
ルームエアコン			2,033	2,255	2,252	2,558	…
太陽熱温水器			345	271	195	88	…
太陽光発電システム			…	…	…	84	…
食堂セット			733	705	681	720	…
応接セット			273	241	213	…	…
自動車			1,566	1,415	1,445	1,363	…
システムキッチン			343	502	439	423	…
携帯電話(スマートフォンを除く)			876	1,473	1,702	999	…
スマートフォン			…	…	…	836	…
ファクシミリ			296	352	388	…	…
カラーテレビ	ブラウン管		2,163	1,907	1,180	…	…
	薄型(液晶等)		-	67	676	1,897	…
ステレオセット			438	912	831	…	…
ワードプロセッサ			478	…	…	…	…
パソコン(デスクトップ型)			333	627	858	278	…
パソコン(ノート型)			…	…	…	655	…
カメラ(デジタルを含む)			1,255	864	885	1,049	…
ビデオカメラ			400	276	346	324	…
ピアノ			223	198	219	240	…
ゴルフセット			436	353	282	…	…

資料:総務省統計局「全国消費実態調査」

注1 電子レンジは電子オーブンレンジを含む。

注2 平成11年～平成21年はパソコンはデスクトップ型とノート型を含めて調査している。

注3 平成16年はステレオセットにCD・MDラジオカセットを含めて調査している。

注4 表中の「-」については、調査していない。

※令和元年より調査名が「全国家計構造調査」に変更となり、耐久財等調査票が廃止された。

8-7. 購入先別消費支出及び支出割合(総世帯)

費 目			計	通信販売 (インターネット)	通信販売 (その他)	一般小売店	スーパー
消費 支出 (円)	2014年 (平成26年)	熊本県	127,261	1,845	2,477	26,344	29,846
		全国	147,843	3,042	2,527	26,665	37,532
	2019年 (令和元年)	熊本県	138,995	2,874	1,448	20,831	30,285
		全国	149,029	4,961	1,629	21,910	36,729
割 合 (%)	2014年 (平成26年)	熊本県	100.0	1.4	1.9	20.7	23.5
		全国	100.0	2.1	1.7	18.0	25.4
	2019年 (令和元年)	熊本県	100.0	2.1	1.0	15.0	21.8
		全国	100.0	3.3	1.1	14.7	24.6

費 目			コンビニエンス ストア	百貨店	生協・購買	ディスカウント ストア・ 量販専門店	その他
消費 支出 (円)	2014年 (平成26年)	熊本県	3,574	6,606	2,089	13,760	40,720
		全国	3,974	6,787	3,003	10,847	53,466
	2019年 (令和元年)	熊本県	4,709	4,859	2,833	14,708	56,448
		全国	4,559	4,784	3,598	11,062	59,797
割 合 (%)	2014年 (平成26年)	熊本県	2.8	5.2	1.6	10.8	32.0
		全国	2.7	4.6	2.0	7.3	36.2
	2019年 (令和元年)	熊本県	3.4	3.5	2.0	10.6	40.6
		全国	3.1	3.2	2.4	7.4	40.1

注1 購入先に関する結果は11月の支出を集計したものである。

注2 「その他」とは、左記以外の店、例えば、美容院、クリーニング店、問屋、市場、露店、行商、リサイクルショップなどをいう。また、飲食店(レストラン、ファーストフード、居酒屋等)や自動販売機、電気料金や都市ガス料金などの支払もここに含める。

注3 ここでは、保険の掛金、こづかい、贈与金及び口座自動引き落としによる支出など購入先を調査していないものは、「消費支出」から除いている。

注4 割合については、四捨五入の関係で合計と内訳の計は必ずしも一致しない。

資料:総務省統計局「2019年全国家計構造調査」、「平成26年全国消費実態調査」

## 9. 市民所得

### 9-1. 市町村内総生産(総額)

(単位:千円、%)

項目	実数			対前年度増加率		増加寄与度
	平成30年度	令和元年度	令和2年度	令和元年度	令和2年度	
1 農業	5,048,756	4,421,248	4,510,102	△ 12.4	2.0	0.0
2 林業	1,077,738	1,040,167	948,811	△ 3.5	△ 8.8	△ 0.0
3 水産業	6,829,122	6,517,957	5,526,194	△ 4.6	△ 15.2	△ 0.4
4 鉱工業	12,686,485	12,305,666	12,369,362	△ 3.0	0.5	0.0
5 電気・ガス・水道・廃棄物処理業	11,903,574	12,386,864	11,498,562	4.1	△ 7.2	△ 0.4
6 建設業	12,293,714	15,523,337	14,058,507	26.3	△ 9.4	△ 0.7
7 卸売・小売業	24,229,491	24,057,217	22,617,366	△ 0.7	△ 6.0	△ 0.6
8 運輸・郵便業	12,384,318	14,785,328	8,862,592	19.4	△ 40.1	△ 2.7
9 宿泊・飲食サービス業	7,555,381	7,305,333	3,706,778	△ 3.3	△ 49.3	△ 1.6
10 情報通信業	3,281,918	3,317,149	3,439,182	1.1	3.7	0.1
11 金融・保険業	8,998,356	9,097,902	6,619,773	1.1	△ 27.2	△ 1.1
12 不動産業	21,148,434	20,367,164	20,080,565	△ 3.7	△ 1.4	△ 0.1
13 専門・科学技術、業務支援サービス業	9,221,037	9,984,987	9,951,595	8.3	△ 0.3	△ 0.0
14 公務	17,559,114	17,063,509	17,093,813	△ 2.8	0.2	0.0
15 教育	10,999,861	11,090,377	11,026,128	0.8	△ 0.6	△ 0.0
16 保健衛生・社会事業	39,688,915	40,296,791	40,796,179	1.5	1.2	0.2
17 その他のサービス	11,473,536	12,004,583	10,752,579	4.6	△ 10.4	△ 0.6
18 小計(1~17)	216,379,749	221,565,577	203,858,089	2.4	△ 8.0	△ 7.9
19 輸入品に課される税・関税	3,824,064	3,861,044	3,623,999	1.0	△ 6.1	△ 0.1
20 (控除)総資本形成に係る消費税	2,174,595	2,466,595	2,113,497	13.4	△ 14.3	0.2
<b>21 市町村内総生産(18+19-20)</b>	<b>218,029,218</b>	<b>222,960,025</b>	<b>205,368,591</b>	<b>2.3</b>	<b>△ 7.9</b>	<b>△ 7.9</b>
(税額調整前)第1次産業	12,955,616	11,979,371	10,985,107	△ 7.5	△ 8.3	△ 0.4
(税額調整前)第2次産業	24,980,199	27,829,003	26,427,869	11.4	△ 5.0	△ 0.6
(税額調整前)第3次産業	178,443,934	181,757,203	166,445,113	1.9	△ 8.4	△ 6.9

資料:総合政策部政策企画課

(解説)

令和2年度市町村民経済計算における市町村内総生産額の天草市の現状は、令和元年度と比較して、市町村内総生産で7.9%減少し、マイナス成長となっている。産業全体で見れば8.0%の減少となっている。産業項目別では、増加が大きかったのは、情報通信業で3.7%、ついで農業が2.0%、保健衛生・社会事業が1.2%となっている。減少が大きかったのは、宿泊・飲食サービス業で49.3%、ついで運輸・郵便業が40.1%で、運輸・郵便業については寄与度への影響も大きくなっている。

税額調整前では、第1次産業が8.3%減少、第2次産業が5.0%減少、第3次産業が8.4%減少となっている。

## 9-2. 市町村民所得(総額)

(単位:千円、%)

項目	実 数			対前年度増加率		増加寄与度
	平成30年度	令和元年度	令和2年度	令和元年度	令和2年度	
1 雇業者報酬	109,250,350	109,971,569	110,137,184	0.7	0.2	0.1
(1)賃金・俸給	92,136,243	92,749,188	93,099,073	0.7	0.4	0.2
(2)雇主の社会負担	17,114,107	17,222,381	17,038,111	0.6	△ 1.1	△ 0.1
a 雇主の現実社会負担	15,769,905	16,028,434	15,861,618	1.6	△ 1.0	△ 0.1
b 雇主の帰属社会負担	1,344,202	1,193,946	1,176,493	△ 11.2	△ 1.5	△ 0.0
2 財産所得(非企業部門)	9,832,897	10,455,849	9,492,421	6.3	△ 9.2	△ 0.6
a 受取	11,035,701	11,563,404	10,697,763	4.8	△ 7.5	△ 0.5
b 支払	1,202,804	1,107,555	1,205,342	△ 7.9	8.8	△ 0.1
(1)一般政府	△ 326,468	△ 107,899	△ 289,077	66.9	△ 167.9	△ 0.1
a 受取	473,724	591,469	579,164	24.9	△ 2.1	△ 0.0
b 支払	800,193	699,368	868,241	△ 12.6	24.1	△ 0.1
(2)家計	9,748,313	10,210,631	9,562,907	4.7	△ 6.3	△ 0.4
①利子	2,441,529	3,277,271	2,799,864	34.2	△ 14.6	△ 0.3
a 受取	2,816,820	3,650,101	3,109,774	29.6	△ 14.8	△ 0.3
b 支払(消費者負債利子)	375,291	372,830	309,911	△ 0.7	△ 16.9	0.0
②配当(受取)	1,131,933	687,193	850,120	△ 39.3	23.7	0.1
③その他の投資所得(受取)	5,054,906	4,765,232	4,513,486	△ 5.7	△ 5.3	△ 0.1
④賃貸料(受取)	1,119,946	1,480,936	1,399,438	32.2	△ 5.5	△ 0.0
(3)対家計民間非営利団体	411,052	353,117	218,590	△ 14.1	△ 38.1	△ 0.1
a 受取	438,372	388,474	245,781	△ 11.4	△ 36.7	△ 0.1
b 支払	27,320	35,357	27,191	29.4	△ 23.1	0.0
3 企業所得(企業部門の第1次所得バランス)	51,894,956	50,537,322	35,922,821	△ 2.6	△ 28.9	△ 8.5
(1)民間法人企業	31,766,103	32,487,281	18,968,470	2.3	△ 41.6	△ 7.9
a 非金融法人企業	27,390,992	27,259,927	17,234,823	△ 0.5	△ 36.8	△ 5.9
b 金融機関	4,375,111	5,227,355	1,733,647	19.5	△ 66.8	△ 2.0
(2)公的企業	1,577,269	1,121,169	577,624	△ 28.9	△ 48.5	△ 0.3
a 非金融法人企業	414,014	9,539	△ 521,932	△ 97.7	△ 5571.7	△ 0.3
b 金融機関	1,163,255	1,111,630	1,099,555	△ 4.4	△ 1.1	△ 0.0
(3)個人企業	18,551,584	16,928,871	16,376,727	△ 8.7	△ 3.3	△ 0.3
a 農林水産業	3,402,301	2,588,077	2,366,702	△ 23.9	△ 8.6	△ 0.1
b その他の産業(非農林水・非金融)	5,578,027	5,320,595	5,073,813	△ 4.6	△ 4.6	△ 0.1
c 持ち家	9,571,256	9,020,200	8,936,212	△ 5.8	△ 0.9	△ 0.0
<b>市町村民所得(1+2+3)</b>	<b>170,978,204</b>	<b>170,964,740</b>	<b>155,552,426</b>	<b>△ 0.0</b>	<b>△ 9.0</b>	<b>△ 9.0</b>
一人当たり市町村民所得	2,176	2,214	2,053	1.7	△ 7.3	

資料:総合政策部政策企画課  
(解説)

令和2年度市町村民経済計算における市町村民所得の天草市の現状は、令和元年度と比較して、全体で見ると9.0%の減少となっている。雇業者報酬では0.2%の増加となっており、賃金・俸給で0.4%の増加となっている。財産所得においては、一般政府が167.9%、家計が6.3%の減少で、全体では9.2%の減少となっている。企業所得においては、28.9%の減少となっており、民間法人企業は41.6%、公的企業は48.5%、個人企業は3.3%減少している。そのような状況から一人当たりの市町村民所得においては、7.3%の減少となっている。

※一人当たりの市町村民所得の人口については、各年度ともに県推計人口値による。

9-3. 県内市町村民経済計算主な数値

(単位:千円)

市町村名	市町村内総生産		市町村民所得		家計所得	
	令和2年度	順位	令和2年度	順位	令和2年度	順位
天草市	205,368,591	6	155,552,426	4	…	…
熊本市	2,529,646,186	1	2,019,760,597	1	…	…
八代市	437,328,372	2	290,084,092	2	…	…
人吉市	111,498,678	13	67,562,732	14	…	…
荒尾市	105,264,410	14	105,667,121	9	…	…
水俣市	77,989,011	16	50,485,806	17	…	…
玉名市	173,387,203	8	145,779,259	5	…	…
山鹿市	142,404,277	11	103,907,733	10	…	…
菊池市	223,329,781	4	115,928,662	8	…	…
宇土市	131,577,584	12	85,972,049	12	…	…
上天草市	63,840,460	18	51,317,341	16	…	…
宇城市	214,965,998	5	131,221,395	7	…	…
阿蘇市	96,860,901	15	58,089,580	15	…	…
合志市	304,462,832	3	172,215,745	3	…	…
美里町	20,951,840	33	16,840,842	33	…	…
玉東町	11,577,617	36	10,534,699	36	…	…
南関町	62,710,810	19	22,138,839	26	…	…
長洲町	69,251,719	17	36,788,198	18	…	…
和水町	31,940,543	29	20,050,601	29	…	…
大津町	163,504,871	9	100,881,752	11	…	…
菊陽町	203,435,859	7	133,596,970	6	…	…
南小国町	8,964,545	40	7,697,699	37	…	…
小国町	17,461,473	35	12,971,654	34	…	…
産山村	3,619,897	45	2,556,945	44	…	…
高森町	18,247,302	34	12,250,490	35	…	…
西原村	45,532,195	23	18,393,822	31	…	…
南阿蘇村	42,712,363	26	22,392,667	25	…	…
御船町	45,682,289	22	35,996,058	19	…	…
嘉島町	53,641,960	20	27,844,475	22	…	…
益城町	142,470,822	10	80,729,645	13	…	…
甲佐町	30,865,466	30	21,382,055	28	…	…
山都町	43,171,272	25	25,967,964	23	…	…
氷川町	23,832,579	31	22,065,076	27	…	…
芦北町	43,558,099	24	28,793,602	21	…	…
津奈木町	7,909,768	41	7,434,481	39	…	…
錦町	34,308,731	28	22,603,208	24	…	…
多良木町	23,003,388	32	19,453,802	30	…	…
湯前町	7,429,436	42	6,505,209	40	…	…
水上村	7,169,008	43	3,916,075	43	…	…
相良村	11,141,104	37	7,613,048	38	…	…
五木村	4,602,918	44	2,379,164	45	…	…
山江村	10,582,292	38	6,331,284	41	…	…
球磨村	9,832,861	39	4,648,594	42	…	…
あさぎり町	39,497,297	27	30,229,066	20	…	…
苓北町	48,551,191	21	17,108,663	32	…	…

資料:熊本県市町村民経済計算

注 家計所得は平成30年度から非公表

9-4. 県内市町村民経済計算(一人当たり市町村民所得)

(単位:千円)

市町村名	平成29年度		平成30年度		令和元年度		令和2年度	
	順位	順位	順位	順位	順位	順位	順位	
天草市	2,175	32	2,176	32	2,214	31	2,053	33
熊本市	2,874	8	2,904	6	2,925	6	2,734	6
八代市	2,504	15	2,492	16	2,530	14	2,357	14
人吉市	2,457	19	2,493	15	2,507	16	2,172	21
荒尾市	2,128	35	2,138	35	2,174	32	2,079	30
水俣市	2,358	22	2,343	22	2,341	21	2,143	24
玉名市	2,411	20	2,405	19	2,435	18	2,267	18
山鹿市	2,316	24	2,310	24	2,327	22	2,119	25
菊池市	2,667	12	2,722	9	2,747	9	2,498	8
宇土市	2,465	17	2,462	17	2,449	17	2,380	13
上天草市	2,182	31	2,200	30	2,278	28	2,089	28
宇城市	2,400	21	2,401	20	2,424	19	2,301	16
阿蘇市	2,710	10	2,596	13	2,591	12	2,330	15
合志市	2,972	7	2,980	5	2,977	5	2,788	5
美里町	1,957	43	1,914	43	1,910	44	1,793	44
玉東町	2,138	34	2,150	34	2,135	35	2,088	29
南関町	2,679	11	2,707	10	2,582	13	2,466	10
長洲町	2,831	9	2,676	11	2,690	10	2,393	12
和水町	2,266	26	2,303	25	2,263	29	2,146	22
大津町	3,169	3	3,084	4	3,091	3	2,867	3
菊陽町	3,387	1	3,164	2	3,182	2	3,083	1
南小国町	2,326	23	2,282	28	2,299	24	2,053	32
小国町	2,262	27	2,104	36	2,154	33	1,968	35
産山村	2,168	33	2,155	33	2,128	36	1,850	41
高森町	2,275	25	2,300	27	2,361	20	2,116	26
西原村	3,066	4	3,091	3	3,043	4	2,862	4
南阿蘇村	2,508	14	2,507	14	2,515	15	2,277	17
御船町	2,259	28	2,303	26	2,294	25	2,208	19
嘉島町	3,243	2	3,196	1	3,222	1	2,917	2
益城町	2,509	13	2,640	12	2,670	11	2,483	9
甲佐町	2,196	29	2,341	23	2,282	27	2,110	27
山都町	2,038	39	1,971	40	2,019	42	1,923	38
氷川町	2,112	37	2,089	37	2,080	37	1,989	34
芦北町	2,030	40	2,060	38	2,026	41	1,836	42
津奈木町	1,820	45	1,819	45	1,807	45	1,748	45
錦町	2,464	18	2,405	18	2,316	23	2,197	20
多良木町	2,470	16	2,385	21	2,284	26	2,143	23
湯前町	1,861	44	1,864	44	1,928	43	1,794	43
水上村	1,966	42	1,953	42	2,068	38	1,926	37
相良村	1,989	41	1,959	41	2,055	39	1,871	40
五木村	3,050	6	2,783	8	2,783	8	2,555	7
山江村	2,048	38	2,034	39	2,052	40	1,955	36
球磨村	2,121	36	2,202	29	2,220	30	1,911	39
あさぎり町	2,183	30	2,191	31	2,151	34	2,060	31
苓北町	3,065	5	2,833	7	2,857	7	2,405	11

資料:熊本県市町村民経済計算

(解説)

令和2年度の一人当たり市町村民所得は、令和元年度と比較して、全ての市町村で減少となった。一人当たり市町村民所得が大きい市町村は、菊陽町3,083千円(3.1%減)、嘉島町2,917千円(9.5%減)、大津町2,867千円(7.2%減)で、一方一人当たり市町村民所得が小さい市町村は、津奈木町1,748千円(3.3%減)、美里町1,793千円(6.1%減)、湯前町1,794千円(7.0%減)となっている。

# 10 . 運 輸

## 10-1. 自動車登録台数

各年度末現在

(単位:台)

車種	年度	平成30年度	令和元年度	令和2年度	令和3年度	令和4年度		
						総数	自家用	事業用
総数		27,576	27,401	27,190	27,038	26,807	26,007	800
貨物車		3,597	3,537	3,525	3,540	3,497	3,160	337
普通車		1,408	1,393	1,394	1,424	1,420	1,148	272
小型車		2,151	2,105	2,093	2,076	2,039	2,004	35
被けん引車		38	39	38	40	38	8	30
乗合車		310	302	280	274	275	103	172
普通車		131	125	113	110	109	7	102
小型車		179	177	167	164	166	96	70
乗用車		22,185	22,082	21,908	21,764	21,562	21,424	138
普通車		9,357	9,628	9,871	10,030	10,176	10,109	67
小型車		12,828	12,454	12,037	11,734	11,386	11,315	71
特種用途車		1,080	1,077	1,073	1,057	1,068	915	153
普通車		933	930	930	923	934	785	149
小型車		147	147	143	134	134	130	4
大型特殊		404	403	404	403	405	405	-

資料:九州運輸局熊本運輸支局「市町村別車両数統計表」

## 10-2. 軽自動車登録台数

各年度末現在

(単位:台)

車種	年度	平成30年度	令和元年度	令和2年度	令和3年度	令和4年度
原動機付自転車		7,382	7,084	6,808	6,577	6,389
50CC以下		6,377	6,052	5,751	5,491	5,277
90CC以下		328	325	321	331	347
125CC以下		619	646	671	692	699
三輪以上		58	61	65	63	66
軽自動車		34,899	34,633	34,501	34,386	34,294
二輪		707	703	738	772	800
三輪		-	-	-	-	-
四輪以上		34,192	33,930	33,763	33,614	33,494
乗用		21,937	21,877	21,841	21,734	21,673
貨物		12,255	12,053	11,922	11,880	11,821
小型特殊		3,823	3,767	3,744	3,740	3,697
農耕作業用		3,338	3,283	3,239	3,212	3,161
その他		485	484	505	528	536
二輪小型自動車		728	741	782	802	831

資料:市民生活部課税課

### 10-3. 天草エアライン旅客輸送実績

#### 出発便

(単位：便、人、%)

年度・月	福岡線			熊本線			大阪伊丹線		
	便数	旅客数	利用率	便数	旅客数	利用率	便数	旅客数	利用率
平成30年度	921	21,599	48.9	327	6,871	43.8	323	10,541	68.0
令和元年度	740	15,938	44.9	265	4,182	32.9	172	4,198	50.8
令和2年度	805	6,941	18.0	241	1,414	12.2	248	3,736	31.4
令和3年度	926	10,935	24.6	299	2,413	16.8	312	5,596	37.4
令和4年度	918	15,248	34.6	313	4,136	27.5	318	7,728	50.6
令和4年4月	73	891	25.4	28	267	19.9	28	569	42.3
5月	80	1,387	36.1	25	405	33.8	27	627	48.4
6月	72	857	24.8	24	226	19.6	28	534	39.7
7月	80	1,147	29.9	25	310	25.8	25	655	54.6
8月	69	1,176	35.5	26	456	36.5	27	734	56.6
9月	65	1,050	33.7	24	261	22.7	24	653	56.7
10月	85	1,466	35.9	29	439	31.5	29	784	56.3
11月	85	1,649	40.4	26	361	28.9	24	618	53.6
12月	73	1,125	32.1	29	293	21.0	30	595	41.3
令和5年1月	79	1,416	37.3	26	422	33.8	25	534	44.5
2月	75	1,263	35.1	23	258	23.4	24	539	46.8
3月	82	1,821	46.3	28	438	32.6	27	886	68.4

#### 到着便

年度・月	福岡線			熊本線			大阪伊丹線		
	便数	旅客数	利用率	便数	旅客数	利用率	便数	旅客数	利用率
平成30年度	921	20,434	46.2	304	7,080	48.5	322	9,718	62.9
令和元年度	738	14,975	42.3	267	4,844	37.8	171	3,823	46.6
令和2年度	804	6,509	16.9	241	1,749	15.1	248	4,484	19.2
令和3年度	922	10,196	23.0	304	3,104	21.3	312	7,130	47.6
令和4年度	920	14,483	32.8	311	4,875	32.7	316	7,326	48.3
令和4年4月	73	1,008	28.8	29	386	27.7	28	529	39.4
5月	80	1,118	29.1	26	398	31.9	27	622	48.0
6月	72	822	23.8	22	268	25.4	28	476	35.4
7月	80	1,200	31.3	26	411	32.9	25	609	50.8
8月	71	1,077	31.6	24	475	41.2	26	664	53.2
9月	65	931	29.8	23	308	27.9	23	516	46.7
10月	85	1,402	34.4	30	481	33.4	29	764	54.9
11月	85	1,514	37.1	26	436	34.9	24	548	47.6
12月	73	1,455	41.5	28	499	37.1	30	633	44.0
令和5年1月	79	1,025	27.0	25	353	29.4	25	520	43.3
2月	75	1,244	34.6	24	315	27.3	24	563	48.9
3月	82	1,687	42.9	28	545	40.6	27	882	68.1

資料：天草エアライン株式会社



## 10-4. 松島有料道路

### 年度別交通量状況

(単位:台)

年度	交通量
平成26年度	1,869,464
平成27年度	1,894,464
平成28年度	1,861,628
平成29年度	1,930,228
平成30年度	1,972,794
令和元年度	1,914,861
令和2年度	1,519,415
令和3年度	1,561,720
令和4年度	1,684,567

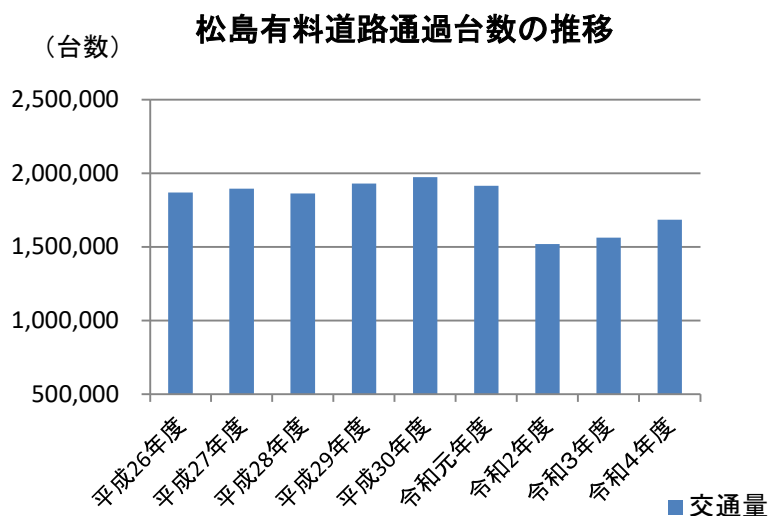

### 令和4年度車種区分別通行台数

(単位:台)

内訳	車種	普通車	大型(I)	大型(II)	軽自動車等	合計
通過台数合計		1,182,607	29,707	2,988	469,265	1,684,567
日平均交通量		3,240	81	8	1,286	4,615
天草→熊本方面		621,676	16,240	1,300	252,726	891,942
熊本→天草方面		560,931	13,467	1,688	216,539	792,625

### 松島有料道路の令和4年度における車種区分別割合

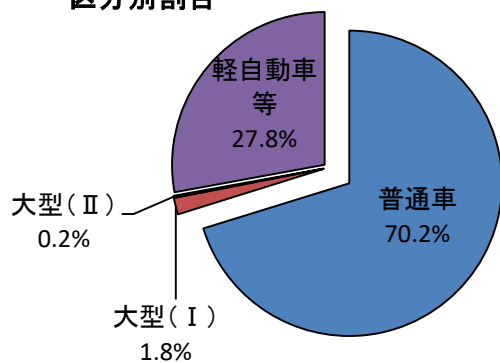

### 通行方面別通行台数の割合

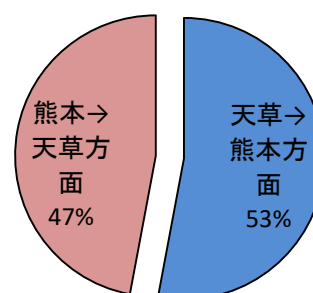

資料:熊本県道路公社

注 日平均交通量は、端数処理のため車種別内訳の計と「合計」が一致しない場合がある。

# 11. 働 働

## 11-1. 一般職業紹介状況

(単位:人、件)

年 度	新規求人数	新規求職申込数			紹 介 件 数			就 職 件 数		
		計	男	女	計	男	女	計	男	女
平成30年度	7,645	4,569	1,832	2,734	3,967	1,645	2,322	2,106	804	1,302
令和元年度	7,634	4,266	1,754	2,509	3,771	1,596	2,174	1,961	761	1,200
令和2年度	6,807	4,026	1,727	2,299	3,450	1,496	1,954	1,716	657	1,059
令和3年度	7,494	3,995	1,679	2,316	3,290	1,429	1,861	1,704	667	1,037
令和4年度	8,072	3,932	1,782	2,149	2,972	1,398	1,574	1,665	697	968

資料:天草公共職業安定所

注1 天草職安管内分(上天草市・苓北町を含む)

注2 新規求人数…平成11年度より改正男女雇用機会均等法の施行により、すべて男女不問求人である。

注3 性別不明(未記入)でも登録できることから、「男」「女」合計と「計」が異なる場合がある。

## 11-2. 産業別新規求人状況

(単位:人)

区分 年度	計	農・林・漁業	採石業、砂利採取業	建設業	製造業	水道業	電気・ガス・熱供給業	情報通信業	郵便業	運輸業、郵便業	卸売業	小売業	金融業、保険業	不動産業、物品賃貸業	サービス業	専門・技術サービス業	学術研究、宿泊業	生活関連サービス業、娯楽業	学習支援業	教育、医療、福祉	複合サービス業	その他(サービスクラスに分類されないもの)	公務・その他
令和元年度	7,634	163	1	519	604	8	21	171	1,177	73	14	70	687	166	47	3,195	92	298	328				
令和2年度	6,807	135	1	722	471	7	11	107	919	97	10	67	557	82	51	2,891	94	301	284				
令和3年度	7,494	192	-	619	683	10	11	158	908	77	21	62	572	170	67	3,309	111	278	246				
令和4年度	8,072	216	-	707	693	13	19	143	1,134	49	12	64	723	161	48	3,367	116	282	325				

資料:天草公共職業安定所

注 天草職安管内分(上天草市・苓北町を含む)

## 11-3. 求職者給付状況

(単位:所、人、枚、百万円、千円)

区分 年度	適用事業所	被保険者数	離 職 票		一般・高齢・特例 受給者実人員及び受給者数	支給総額 (百万円)	日雇失業保険	
			一般・高齢・特例 資格決定件数	交付数			受給者 実人数	支給総額 (千円)
平成30年度	2,292	24,339	1,869	2,994	5,147	567	7	5,815
令和元年度	2,292	24,353	1,891	3,014	5,550	652	7	6,293
令和2年度	2,309	24,174	2,028	2,922	7,044	848	2	1,525
令和3年度	2,321	23,793	1,878	2,860	5,784	690	1	613
令和4年度	2,305	23,462	1,792	2,906	5,250	645	-	-

資料:天草公共職業安定所

注 天草職安管内分(上天草市・苓北町を含む)

#### 11-4. 労働者災害補償保険給付受付状況

(単位:件)

区分	年次	平成30年	令和元年	令和2年	令和3年	令和4年
療養(補償)給付		549	568	540	510	596
療養の費用		526	542	480	491	508
休業(補償)給付		1,176	1,151	1,096	1,104	1,146
障害(補償)給付		22	22	21	21	25
遺族(補償)給付		14	12	11	6	15
葬 祭		18	14	12	6	15
介護(補償)給付		82	72	66	67	66

資料:天草労働基準監督署

注1 天草署管内分(上天草市・苓北町を含む)

注2 年金・診療費等を除く各年1月～12月の受付件数である。

#### 11-5. 賃金不払件数

(単位:件、人、千円)

年次	区分	件数	労働者数	金額
平成30年		6	21	3,298
令和元年		5	18	1,898
令和2年		5	24	2,610
令和3年		6	22	1,571
令和4年		3	4	190

資料:天草労働基準監督署

注1 天草署管内分(上天草市・苓北町を含む)

注2 各年1月～12月の集計

#### 11-6. 家内労働(内職)者数

(単位:事業所、人)

年度	計		食料品製造業		衣服その他の繊維製品製造業		電気機械器具製造業		左記以外	
	委託者数	家内労働者数	委託者数	家内労働者数	委託者数	家内労働者数	委託者数	家内労働者数	委託者数	家内労働者数
平成30年度	13	92	1	1	8	45	3	39	1	7
令和元年度	13	92	1	1	8	45	2	28	2	18
令和2年度	14	104	1	1	8	48	3	37	2	18
令和3年度	12	110	1	2	6	36	4	65	1	7
令和4年度	11	97	1	1	5	26	4	75	1	6

資料:天草労働基準監督署

注1 天草署管内分(上天草市・苓北町を含む)

注2 各年度4月1日現在、委託状況届による。

### 11-7. 業種別労働災害発生件数

(単位:件)

業種	平成30年			令和元年			令和2年			令和3年			令和4年		
	死亡	休業	計	死亡	休業	計	死亡	休業	計	死亡	休業	計	死亡	休業	計
食料品製造	-	7	7	-	3	3	-	5	5	-	10	10	-	6	6
繊維工業	-	-	-	-	-	-	-	-	-	-	-	-	-	-	-
衣服その他の繊維	-	3	3	-	-	-	-	-	-	-	1	1	-	2	2
木材・木製品	-	2	2	-	4	4	-	-	-	-	3	3	-	2	2
家具・装備品	-	-	-	-	-	-	-	-	-	-	-	-	-	-	-
パルプ等	-	-	-	-	-	-	-	-	-	-	-	-	-	-	-
印刷・製本	-	-	-	-	-	-	-	-	-	-	-	-	-	-	-
化学工業	-	-	-	-	1	1	-	-	-	-	-	-	-	-	-
窯業土石	-	3	3	-	2	2	-	1	1	-	2	2	-	-	-
鉄鋼業	-	1	1	-	-	-	-	-	-	-	-	-	-	1	1
非鉄金属	-	-	-	-	-	-	-	-	-	-	-	-	-	-	-
金属製品	-	1	1	-	1	1	-	-	-	-	-	-	-	2	2
一般機械器具	-	-	-	-	-	-	-	-	-	-	-	-	-	-	-
電気機械器具	-	-	-	-	2	2	-	-	-	-	-	-	-	-	-
輸送機械製造	-	6	6	-	5	5	-	5	5	-	4	4	-	5	5
電気・ガス	-	-	-	-	-	-	-	1	1	-	1	1	-	-	-
その他の製造	-	-	-	-	1	1	-	1	1	-	5	5	-	-	-
製造業小計	-	23	23	-	19	19	-	13	13	-	26	26	-	18	18
石炭鉱業	-	-	-	-	-	-	-	-	-	-	-	-	-	-	-
土石採取業	-	1	1	-	-	-	-	-	-	-	1	1	-	2	2
その他の鉱業	-	-	-	-	-	-	-	-	-	-	-	-	-	-	-
鉱業小計	-	1	1	-	-	-	-	-	-	-	1	1	-	2	2
土木工事	1	6	7	-	9	9	-	5	5	-	9	9	-	14	14
建築工事	1	10	11	-	12	12	-	12	12	-	9	9	-	9	9
その他の建設	-	-	-	-	2	2	-	2	2	-	8	8	-	1	1
建設業小計	2	16	18	-	23	23	-	19	19	-	26	26	-	24	24
鉄道等	-	-	-	-	-	-	-	2	2	-	-	-	-	-	-
道路旅客	-	-	-	-	-	-	-	1	1	-	-	-	-	1	1
道路貨物運送	-	4	4	-	3	3	-	3	3	-	5	5	-	1	1
その他の運輸交通	-	-	-	-	-	-	-	-	-	-	-	-	-	-	-
運輸交通業小計	-	4	4	-	3	3	-	6	6	-	5	5	-	2	2
陸上貨物	-	-	-	-	-	-	-	-	-	-	-	-	-	-	-
港湾運送業	-	2	2	-	-	-	-	-	-	-	-	-	-	-	-
貨物取扱小計	-	2	2	-	-	-	-	-	-	-	-	-	-	-	-

### 11-7. 業種別労働災害発生件数(つづき)

(単位:件)

業種	平成30年			令和元年			令和2年			令和3年			令和4年		
	死亡	休業	計	死亡	休業	計	死亡	休業	計	死亡	休業	計	死亡	休業	計
農業	-	2	2	-	4	4	1	-	1	-	2	2	-	-	-
林業	-	2	2	-	4	4	-	1	1	-	2	2	-	2	2
農林業小計	-	4	4	-	8	8	1	1	2	-	4	4	-	2	2
畜産業	-	3	3	-	1	1	1	-	1	-	1	1	-	-	-
水産業	-	4	4	1	3	4	-	9	9	-	6	6	-	5	5
畜産・水産業小計	-	7	7	1	4	5	1	9	10	-	7	7	-	5	5
卸売業	-	6	6	-	-	-	-	2	2	-	4	4	1	2	3
小売業	-	9	9	-	7	7	-	13	13	-	12	12	-	10	10
理美容業	-	-	-	-	-	-	-	-	-	-	-	-	-	-	-
その他の商業	-	-	-	-	-	-	-	-	-	-	-	-	1	-	1
商業小計	-	15	15	-	7	7	-	15	15	-	16	16	2	12	14
金融業	-	1	1	-	2	2	-	-	-	-	-	-	-	-	-
広告・あっせん	-	-	-	-	-	-	-	-	-	-	-	-	-	-	-
金融広告業小計	-	1	1	-	2	2	-	-	-	-	-	-	-	-	-
映画・演劇業	-	-	-	-	-	-	-	-	-	-	-	-	-	-	-
映画・演劇業小計	-	-	-	-	-	-	-	-	-	-	-	-	-	-	-
通信業	-	2	2	-	-	-	-	1	1	-	1	1	-	1	1
通信業小計	-	2	2	-	-	-	-	1	1	-	1	1	-	1	1
教育研究	-	-	-	-	1	1	-	1	1	-	-	-	-	2	2
教育研究小計	-	-	-	-	1	1	-	1	1	-	-	-	-	2	2
医療保険業	-	4	4	-	5	5	-	6	6	-	10	10	-	11	11
社会福祉施設	-	9	9	-	16	16	-	10	10	-	7	7	-	18	18
その他の保健衛生	-	-	-	-	-	-	-	3	3	-	1	1	-	2	2
保健衛生業小計	-	13	13	-	21	21	-	19	19	-	18	18	-	31	31
旅館業	-	4	4	-	4	4	-	2	2	-	3	3	-	5	5
飲食店	-	1	1	-	2	2	-	1	1	-	3	3	-	2	2
その他の接客	-	-	-	-	1	1	-	-	-	-	-	1	-	1	1
接客娯楽小計	-	5	5	-	7	7	-	3	3	-	6	6	-	8	8
清掃・と畜	-	2	2	-	1	1	-	5	5	-	4	4	-	8	8
清掃・と畜小計	-	2	2	-	1	1	-	5	5	-	4	4	-	8	8
官公署	-	-	-	-	-	-	-	-	-	-	2	2	-	1	1
官公署小計	-	-	-	-	-	-	-	-	-	-	2	2	-	1	1
派遣業	-	-	-	-	-	-	-	-	-	-	-	-	-	-	-
その他の事業	-	2	2	-	3	3	-	5	5	-	6	6	-	3	3
その他の事業小計	-	2	2	-	3	3	-	5	5	-	6	6	-	3	3
合計	-	97	99	1	99	100	2	97	99	-	122	122	2	119	121

資料:天草労働基準監督署

注1 天草労働基準監督署管内分(上天草市・苓北町を含む)

注2 休業4日以上の負傷件数である。

## 12. 福祉

### 12-1. 障害者手帳交付状況

各年度末現在

(単位:件)

区分	年度	平成30年度	令和元年度	令和2年度	令和3年度	令和4年度
身体障害者手帳		4,517	4,385	4,195	4,033	3,863
1 級		1,540	1,493	1,437	1,388	1,357
2 級		646	616	581	545	517
3 級		708	681	660	619	579
4 級		1,111	1,091	1,032	1,006	952
5 級		229	228	213	208	204
6 級		283	276	272	267	254
知的障害者療育手帳		995	999	1,003	1,016	1,019
精神障害者保健福祉手帳		679	711	714	782	828

資料:健康福祉部福祉課

### 12-2. 老人福祉状況

(単位:人)

区分	年度	平成30年度	令和元年度	令和2年度	令和3年度	令和4年度
後期高齢者医療被保険者数		17,535	17,465	17,199	16,872	16,819
老人クラブ 結成数		221	213	206	203	193
会員数		10,284	9,592	8,983	8,585	8,080
シルバー人材センター会員数		658	661	662	674	674
老人福祉センター等利用者数合計		58,212	56,545	47,714	46,577	37,773
本渡老人福祉センター		12,023	11,890	4,940	3,500	4,097
牛深老人福祉センター		8,628	7,944	5,629	6,177	5,818
有明老人福祉センター		10,427	10,541	9,634	9,574	10,661
倉岳老人福祉センター		3,402	3,975	4,162	4,332	3,408
河浦老人福祉センター		11,500	11,811	11,178	11,189	8,318
嵐口老人憩いの家		909	79	486	128	264
御所浦老人憩いの家		1,700	1,724	917	398	-
在宅介護支援サテライトふたうら		717	693	207	-	-
在宅介護支援サテライトおにき		2,726	2,345	2,080	1,614	996
在宅介護支援サテライトうしぶか		-	-	2,014	3,433	4,206
河浦生活支援ハウス※		3	4	2	6	5
新和高齢者生活福祉センター		6,177	5,539	6,467	6,226	-
新和高齢者生活福祉センター※		-	-	-	-	-
生きがいデイサービス事業登録者数		-	-	-	-	-
配食サービス事業登録者数		54	23	18	22	-
ホームヘルパー派遣登録数		-	-	-	-	-

資料:健康福祉部高齢者支援課

注 年度末現在の入居者数

### 12-3. 天草市シルバー人材センター事業状況

(単位:件、人、千円)

区分	年度	総数	専門技術	事務整理	管理監視	折衝外交	技能	軽作業	サービス	その他
件数	平成30年度	4,408	13	92	47	2	1,534	2,621	99	-
	令和元年度	4,353	9	84	55	4	1,460	2,658	83	-
	令和2年度	4,058	11	75	45	5	1,377	2,472	73	-
	令和3年度	3,963	11	62	39	6	1,264	2,501	80	-
	令和4年度	3,927	12	62	44	10	1,220	2,483	96	-
延人数	平成30年度	62,874	5,447	382	10,664	1,147	8,139	32,339	4,756	-
	令和元年度	63,540	4,925	560	10,548	1,315	7,622	34,051	4,519	-
	令和2年度	60,693	5,238	597	9,865	1,170	7,091	32,585	4,147	-
	令和3年度	60,268	5,554	646	9,514	1,066	6,440	32,882	4,166	-
	令和4年度	61,039	5,402	596	10,043	956	6,243	33,960	3,839	-
契約金額	平成30年度	332,270	33,519	530	53,639	11,627	51,112	165,394	16,449	-
	令和元年度	342,390	31,345	1,441	53,502	12,425	50,254	176,852	16,571	-
	令和2年度	345,564	33,468	1,383	52,636	11,973	47,479	182,761	15,864	-
	令和3年度	342,168	35,680	1,340	50,587	11,900	45,827	179,838	16,996	-
	令和4年度	352,535	35,468	1,321	54,250	11,740	46,111	186,959	16,686	-

資料:天草市シルバー人材センター

### 12-4. 介護保険認定状況

各年度末現在

(単位:人)

区 分		平成30年度	令和元年度	令和2年度	令和3年度	令和4年度	
認定者総数		6,592	6,628	6,682	6,505	6,247	
総数		6,501	6,546	6,607	6,437	6,192	
第1号被保険者	前期高齢者	要支援1	46	53	64	69	59
		要支援2	99	108	98	101	110
		要介護1	75	91	103	94	77
		要介護2	110	81	73	96	74
		要介護3	58	60	83	66	61
		要介護4	68	73	56	70	67
		要介護5	41	43	39	27	31
	後期高齢者	要支援1	382	444	478	495	459
		要支援2	874	895	899	876	819
		要介護1	1,149	1,119	1,174	1,141	1,131
		要介護2	1,159	1,164	1,186	1,072	1,075
		要介護3	1,029	961	972	913	933
		要介護4	883	911	887	943	828
		要介護5	528	543	495	474	468
第2号被保険者	総数	91	82	75	68	55	
	要支援1	4	7	8	5	4	
	要支援2	20	16	14	14	14	
	要介護1	11	14	11	9	5	
	要介護2	21	17	14	13	9	
	要介護3	13	10	11	10	9	
	要介護4	9	9	9	7	7	
	要介護5	13	9	8	10	7	

資料:健康福祉部高齢者支援課「介護保険事業状況報告」より

### 12-5. 介護サービス利用状況

各年度末現在

(単位:人)

区 分		平成30年度	令和元年度	令和2年度	令和3年度	令和4年度
総数		3,386	3,468	3,514	3,424	3,353
居宅介護サービス	要支援1	218	192	220	227	237
	要支援2	553	540	554	547	538
	要介護1	866	894	958	925	871
	要介護2	860	920	902	823	831
	要介護3	529	528	519	502	481
	要介護4	249	281	249	284	260
	要介護5	111	113	112	116	135
地域密着型サービス	総数	1,160	1,128	1,147	1,159	1,138
	要支援1	10	10	12	15	13
	要支援2	24	24	21	19	23
	要介護1	242	221	251	240	236
	要介護2	302	291	299	279	296
	要介護3	279	261	251	241	222
	要介護4	193	210	193	236	224
要介護5	110	111	120	129	124	
施設サービス	総数	1,213	1,192	1,196	1,198	1,159
	老人福祉施設	612	626	614	610	609
	老人保健施設	457	441	444	455	426
	療養型医療施設	112	55	15	15	10
	介護医療院	32	70	123	118	114

資料:健康福祉部高齢者支援課「介護保険事業状況報告」より



## 12-6. 保育所状況

各年度4月1日現在

(単位:所、人)

区分 \ 年度	平成30年度	令和元年度	令和2年度	令和3年度	令和4年度	令和5年度
保育所数	53	49	48	48	48	48
公立	7	3	2	2	2	2
私立	46	46	46	46	46	46
定員数	2,590	2,330	2,290	2,230	2,140	1,990
公立	160	60	60	60	60	60
私立	2,430	2,270	2,230	2,170	2,080	1,930

### (年齢別入所者数)

総数	2,453	2,320	2,237	2,087	1,941	1,825
公立合計	92	62	60	60	46	45
5歳児	14	11	11	16	9	11
4歳児	24	11	16	12	11	9
3歳児	16	17	11	9	8	9
2歳児	20	12	9	12	9	6
1歳児	16	7	12	9	6	9
0歳児	2	4	1	2	3	1
広域受託	-	-	-	-	-	-
私立合計	2,361	2,258	2,177	2,027	1,895	1,780
5歳児	483	459	471	436	397	384
4歳児	460	461	440	399	390	362
3歳児	470	447	403	387	366	331
2歳児	449	391	389	368	326	312
1歳児	361	353	347	308	298	289
0歳児	125	138	110	115	105	94
広域受託	13	9	17	14	13	8

資料:健康福祉部子育て支援課

## 12-7. 保育必要性の事由件数

令和5年4月1日現在

(単位:件)

区分 \ 年齢区別	就労	妊娠・出産	疾病・障害	介護等	求職活動	就学	育児休業	その他
5歳児	742	6	6	1	7	1	4	17
4歳児	689	7	3	1	11	1	3	15
3歳児	628	8	5	-	12	-	8	25
2歳児	622	12	4	1	12	2	1	20
1歳児	572	12	5	-	12	1	2	7
0歳児	187	-	3	-	8	1	1	1
合計	3,440	45	26	3	62	6	19	85

資料:健康福祉部子育て支援課

12-8. 未就学児童人口の推移

(単位:人)

年度	0歳児	1歳児	2歳児	3歳児	4歳児	5歳児	計
平成30年度	458	500	497	566	559	567	3,147
令和元年度	408	466	492	506	561	569	3,002
令和2年度	426	412	462	481	503	557	2,841
令和3年度	386	411	412	448	489	493	2,639
令和4年度	333	387	405	408	448	484	2,465

資料:健康福祉部子育て支援課

12-9. 児童厚生施設別の利用状況

(単位:人、日)

施設	平成30年度		令和元年度		令和2年度		令和3年度		令和3年度分			
	来館者	開館日数	来館者	開館日数	来館者	開館日数	来館者	開館日数	来館者内訳			
									未就学	小学生	中学生	高校生・一般
本渡児童センター	8,433	289	7,411	282	3,387	254	3,407	258	862	1,437	361	747
楠浦児童館	5,813	290	5,004	287	2,528	255	3,283	260	450	2,153	260	420
志柿児童館	3,729	290	2,926	286	2,147	255	2,117	257	495	978	134	510
わくわく本渡児童館	19,392	290	14,838	279	6,030	255	6,986	260	1,051	3,677	883	1,375
二江児童館	2,139	290	-	-	-	-	-	-	-	-	-	-
河浦中央児童館	4,344	291	4,637	286	2,212	256	1,994	258	117	1,791	22	64
計	43,850	1,740	34,816	1,420	16,304	1,275	17,787	1,293	2,975	10,036	1,660	3,116

施設	令和4年度		令和4年度分			
	来館者	開館日数	来館者内訳			
			未就学	小学生	中学生	高校生・一般
本渡児童センター	3,321	294	622	1,131	767	801
楠浦児童館	3,390	294	395	2,239	371	385
志柿児童館	2,421	294	901	708	147	665
わくわく本渡児童館	9,179	295	1,222	4,968	1,332	1,657
二江児童館	-	-	-	-	-	-
河浦中央児童館	2,882	293	198	2,428	52	204
計	21,193	1,470	3,338	11,474	2,669	3,712

資料:健康福祉部子育て支援課

12-10. 母子寡婦福祉資金貸付状況

(単位:件、円)

区分	年度	件 数					金 額				
		平成30年度	令和元年度	令和2年度	令和3年度	令和4年度	平成30年度	令和元年度	令和2年度	令和3年度	令和4年度
総数		12	8	3	4	8	10,992,000	4,247,600	2,856,000	5,204,650	13,594,000
事業開始資金		-	-	-	-	-	-	-	-	-	-
事業継続資金		-	-	-	-	-	-	-	-	-	
修学資金		4	2	1	2	4	4,296,000	3,132,000	1,890,000	3,330,000	11,466,000
技能習得資金		1	-	-	-	-	1,008,000	-	-	-	-
修業資金		4	1	1	2	1	2,785,000	307,000	816,000	1,874,650	1,632,000
就職支度資金		1	-	-	-	-	230,000	-	-	-	-
医療介護資金		-	-	-	-	-	-	-	-	-	-
生活資金		-	-	-	-	-	-	-	-	-	-
住宅資金		-	-	-	-	-	-	-	-	-	-
転宅資金		1	1	-	-	-	189,000	210,600	-	-	-
就学支度資金		1	4	1	-	3	2,484,000	598,000	150,000	-	496,000
結婚資金		-	-	-	-	-	-	-	-	-	-
児童扶養資金		-	-	-	-	-	-	-	-	-	-

資料:健康福祉部子育て支援課

12-11. ひとり親家庭等医療費助成事業の状況

(単位:人、件、円)

年度	区分	種別	延べ利用者数	助成延件数	助成額
平成30年度	父 又 母	社会保険本人	552	4,143	7,293,415
		国民健康保険	228	2,174	4,136,334
	児 童	1,165	1,536	2,085,809	
	合 計	1,945	7,853	13,515,558	
令和元年度	父 又 母	社会保険本人	522	4,105	7,636,616
		国民健康保険	205	1,961	3,965,531
	児 童	1,076	390	531,091	
	合 計	1,803	6,456	12,133,238	
令和2年度	父 又 母	社会保険本人	504	3,968	8,050,812
		国民健康保険	202	1,746	3,789,264
	児 童	1,013	58	93,206	
	合 計	1,719	5,772	11,933,282	
令和3年度	父 又 母	社会保険本人	455	3,744	7,859,514
		国民健康保険	204	1,696	3,174,423
	児 童	979	-	-	
	合 計	1,638	5,440	11,033,937	
令和4年度	父 又 母	社会保険本人	494	3,597	7,289,770
		国民健康保険	208	1,699	3,226,809
	児 童	985	17	17,343	
	合 計	1,687	5,313	10,533,922	

資料:健康福祉部子育て支援課

## 生活保護の動向

### 12-12. 被保護世帯数・人員・保護率の推移

各年度末現在

(単位:人、世帯)

区分 年度	人口	世帯数	被保護 人員	被保護 世帯数	保護率(%)		
					天草市	熊本県	全国
平成30年度	78,214	32,702	908	711	11.61	14.00	16.60
令和元年度	76,758	32,562	861	687	11.22	14.00	16.40
令和2年度	75,327	32,438	842	680	11.18	13.90	16.30
令和3年度	73,796	32,200	831	680	11.26	13.97	16.30
令和4年度	72,802	31,437	833	679	11.44	—	—

資料:生活保護福祉行政報告例

注1 保護率(%)とは、人口千人当たりの被保護人員である。

注2 人口、世帯数は、熊本県推計人口調査の結果数値である。

### 12-13. 世帯類型別世帯数の推移

各年度平均

(単位:世帯数、%)

区分 年度	高齢者	傷病障害	母子	その他	合計
平成30年度	380	177	20	140	717
	53.00	24.69	2.79	19.52	100.00
令和元年度	381	168	16	130	695
	54.82	24.17	2.30	18.71	100.00
令和2年度	386	154	14	129	683
	56.51	22.55	2.05	18.89	100.00
令和3年度	385	144	17	130	676
	56.95	21.30	2.52	19.23	100.00
令和4年度	399	118	18	142	677
	58.94	17.43	2.66	20.97	100.00

資料:生活保護福祉行政報告例

### 12-14. 保護の開始、廃止の世帯及び人員

(単位:件、世帯、人)

区分 年度	相談件数	申請件数	却下 (含取下)	開始		廃止	
				世帯	人員	世帯	人員
平成30年度	177	95	19	78	114	83	116
令和元年度	160	85	9	73	94	92	115
令和2年度	151	87	12	78	102	89	105
令和3年度	172	108	8	100	135	100	129
令和4年度	162	106	17	87	126	84	99

資料:生活保護福祉行政報告例

## 生活保護の動向

### 12-15. 保護の開始の理由別状況

各年度末現在

(単位：件)

年度	区分	世帯主の傷病	世帯員の傷病	稼働者の死別離婚	勤労収入減少喪失	年金仕送等減少	その他	開始総数
平成30年度		24	8	2	12	25	7	78
令和元年度		18	2	1	14	32	6	73
令和2年度		19	1	3	11	32	12	78
令和3年度		19	1	4	17	45	14	100
令和4年度		20	3	0	10	47	7	87

資料：生活保護福祉行政報告例

### 12-16. 保護の廃止の理由別状況

各年度末現在

(単位：件)

年度	区分	傷病の治癒	死亡失踪	年金仕送等増加	勤労収入の増加	施設入所医療制度	その他	廃止総数
平成30年度		-	24	7	18	10	24	83
令和元年度		-	25	9	16	5	37	92
令和2年度		-	27	6	11	11	34	89
令和3年度		-	34	6	15	16	29	100
令和4年度		-	31	3	17	6	27	84

資料：生活保護福祉行政報告例

### 12-17. 稼働・非稼働別世帯数

各年度平均

(単位：世帯、%)

年度	区分	非稼働世帯	稼働世帯	稼働率	合計
平成30年度		604	113	16	717
令和元年度		607	88	13	695
令和2年度		609	74	11	683
令和3年度		605	71	11	676
令和4年度		596	82	12	678

資料：生活保護福祉行政報告例

### 12-18. 各扶助別金額の推移

各年度末現在

(単位：千円)

年度	区分	総額	生活扶助	住宅扶助	教育扶助	介護扶助	医療扶助	その他
平成30年度		1,369,879	359,569	91,635	4,542	18,330	794,690	101,113
令和元年度		1,310,278	339,238	86,574	3,482	19,234	767,171	94,579
令和2年度		1,312,997	329,702	90,717	3,017	18,727	773,570	97,264
令和3年度		1,221,340	317,549	88,483	2,481	21,413	695,698	95,716
令和4年度		1,189,686	319,611	94,845	3,253	18,531	655,346	98,100

資料：生活保護福祉行政報告例

福祉関係相談事業

12-19. 家庭児童相談

(単位:人)

年度	区分	実相談件数	延相談対応件数	養護相談		保健相談	障がい相談	非行相談	育成相談				その他の相談
				児童虐待相談	その他の相談				性格行動相談	不登校相談	適正相談	育児・しつけ相談	
平成30年度		237	6,005	122	85	-	-	-	11	19	-	-	-
令和元年度		228	6,224	118	77	-	1	-	10	21	-	1	-
令和2年度		226	6,719	136	63	-	3	1	15	8	-	-	-
令和3年度		231	7,264	153	47	-	1	2	22	6	-	-	-
令和4年度		239	6,805	174	36	-	1	3	20	5	-	-	-

資料:健康福祉部子育て支援課

12-20. 女性相談

1. 相談状況

(単位:人)

年度	区分	合計		来所相談		出張相談		電話相談	
		実人員	延べ件数	実人員	延べ件数	実人員	延べ件数	実人員	延べ件数
平成30年度		121	312	92	143	4	22	25	147
令和元年度		97	241	78	119	9	36	10	86
令和2年度		63	197	45	154	4	10	14	33
令和3年度		95	222	57	129	7	9	31	84
令和4年度		45	120	35	63	4	13	6	44

資料:健康福祉部子育て支援課

2. 年齢別(実人員)来所相談分

(単位:人)

年度	区分	18歳未満	18~20歳未満	20歳代	30歳代	40歳代	50歳代	60歳以上	合計
		平成30年度	-	-	26	26	27	8	
令和元年度		-	1	14	21	27	12	3	78
令和2年度		2	-	9	16	11	5	2	45
令和3年度		-	-	9	13	22	7	6	57
令和4年度		-	1	3	9	12	6	4	35

資料:健康福祉部子育て支援課

## 12-21. 民生委員・児童委員数及び天草市内社会福祉施設・事業所数

各年4月1日現在

(単位:人、所)

区分	年度					
	平成30年度	令和元年度	令和2年度	令和3年度	令和4年度	令和5年度
民生委員・児童委員数	304	304	300	299	300	300
福祉施設総数	125	123	120	124	127	128
障害者総合支援法関係施設	59	57	57	60	63	64
養護老人ホーム関係	3	3	3	3	3	3
特別養護老人ホーム関係	19	19	19	20	20	20
軽費老人ホーム関係	2	2	2	2	2	2
小規模多機能型居宅介護	12	12	12	12	12	12
認知症対応型共同生活介護	16	16	16	16	16	16
認知症対応型通所介護	13	13	10	10	10	10
生活保護関係施設	1	1	1	1	1	1
保育所総数	53	49	48	48	48	48
公 立	7	3	2	2	2	2
私 立	46	46	46	46	46	46
保健・福祉施設	17	19	17	17	15	14
児童館	6	5	5	5	5	5

資料:健康福祉部

注 障害者総合支援法関係施設には、児童福祉法関係障害児施設を含む。

12-22. 国民健康保険給付状況

(単位:世帯、人、千円、件)

区分		年度	平成30年度	令和元年度	令和2年度	令和3年度	令和4年度	
被保険者 (年間平均)	世帯		14,270	13,837	13,718	13,613	13,229	
	人員		23,393	22,423	21,883	21,416	20,391	
保険税 (現年度分)	調定額		1,777,868	1,717,960	1,664,129	1,598,129	1,529,194	
	収入額		1,722,703	1,656,605	1,616,985	1,552,856	1,490,516	
保険給付状況 (保険者負担分)	医療給付	療養の給付等	7,922,419	7,879,718	7,721,056	7,778,015	7,563,609	
		療養費等	24,318	25,013	27,213	26,133	23,942	
		計	7,946,737	7,904,731	7,748,269	7,804,148	7,587,551	
	高額療養費		1,262,036	1,278,816	1,255,331	1,274,375	1,228,170	
	高額介護合算療養費		-	65	662	529	823	
	その他の 保険給付	出産育児給付 (助産給付)	件数	51	47	47	36	28
			給付額	21,388	19,827	19,708	15,104	11,736
		葬祭給付	件数	178	170	162	170	179
給付額			3,580	3,400	3,240	3,400	3,580	

資料:国民健康保険事業年報

12-23. 後期高齢者医療給付状況

(単位:世帯、人、千円、件)

区分		年度	平成30年度	令和元年度	令和2年度	令和3年度	令和4年度
被保険者 (年間平均)	人員		17,535	17,465	17,199	16,872	16,819
保険料 (現年度分)	調定額		680,747	723,736	806,415	811,333	875,359
	収入額		678,711	722,503	805,306	811,221	875,098
保険給付状況 (保険者負担分)	医療給付	療養の給付等	16,209,534	16,796,586	16,154,397	16,060,289	15,938,231
		療養費等	38,487	40,019	36,871	39,236	35,546
		計	16,248,021	16,836,605	16,191,268	16,099,525	15,973,777
	高額療養費		621,756	691,248	686,763	675,618	696,414
	高額介護合算療養費		6,289	20,615	17,012	16,974	18,654
	その他の 給付	葬祭給付	件数	1,066	1,125	1,159	1,135
給付額			21,320	22,500	23,180	22,700	26,720

資料:熊本県後期高齢者医療広域連合資料



### 12-24. 国民年金被保険者数及び保険料収納状況

(単位:人、月、%)

区分 年度	被保険者数				保険料免除者数			保険料	
	総数	第1号	第3号	任意加入者	総数	法定免除者	申請免除者	納付月数	納付率
平成30年度	11,571	8,765	2,721	85	4,543	1,190	3,353	45,315	78.0
令和元年度	10,897	8,310	2,512	75	4,305	1,151	3,154	42,395	77.9
令和2年度	10,424	7,954	2,392	78	4,170	1,139	3,031	40,842	80.0
令和3年度	9,879	7,618	2,180	81	4,097	1,142	2,955	39,225	82.6
令和4年度	9,219	7,167	1,971	81	3,818	1,116	2,702	37,783	83.5

資料:天草市の国民年金の状況・本渡年金事務所資料

### 12-25. 国民年金年齢階級別納付状況

(単位:%)

年齢別	年度	平成30年度	令和元年度	令和2年度	令和3年度	令和4年度
20~24歳		73.6	73.6	73.8	78.9	78.9
25~29歳		72.5	71.4	73.5	76.5	75.4
30~34歳		73.5	73.3	76.0	80.5	80.3
35~39歳		80.8	80.9	79.0	80.8	81.4
40~44歳		77.9	76.2	79.7	81.3	83.7
45~49歳		76.8	77.9	81.5	82.7	82.1
50~54歳		79.3	79.1	81.0	83.6	85.7
55~59歳		79.0	78.4	82.4	84.7	85.7

資料:天草市の国民年金の状況・本渡年金事務所資料

### 12-26. 国民年金受給者状況

(単位:人、百万円)

区分	年度	受給権者数					年金額				
		平成30年度	令和元年度	令和2年度	令和3年度	令和4年度	平成30年度	令和元年度	令和2年度	令和3年度	令和4年度
国民年金総数		33,302	33,272	33,261	33,334	33,097	22,932	23,001	23,187	23,188	22,993
老齢給付		30,313	30,343	30,402	30,472	30,279	20,342	20,465	20,668	20,717	20,571
障害給付		2,797	2,746	2,712	2,674	2,637	2,453	2,404	2,373	2,335	2,291
遺族給付		192	183	147	188	181	137	132	146	136	131

資料:天草市の国民年金の状況・本渡年金事務所資料

## 13. 保健・衛生・環境

### 13-1. 医療施設状況

各年10月1日現在

(単位:所、床)

年次	区分	総数		病院		一般診療所			歯科診療所		
		施設	病床	施設	病床	施設数 総数	有床		無床 施設	施設	病床
							施設	病床			
平成30年		132	2,668	14	2,294	76	23	374	53	42	-
令和元年		130	2,593	14	2,246	75	21	347	54	41	-
令和2年		127	2,511	14	2,206	73	19	305	54	40	-
令和3年		123	2,402	14	2,097	69	19	305	50	40	-
令和4年		124	2,397	14	2,097	70	18	300	52	40	-

資料:「政府統計の総合窓口(e-Stat)」(医療施設調査)

注 医療施設調査対象は、医療法に定める病院及び診療所とみなされるものを含むすべて(保健所は除く)である。  
休止中及び1年以上休止中の施設は除外。

### 13-2. 医療関係従事者数

各年12月31日現在

(単位:人)

区分・年次	医師		歯科医師		区分・年次	薬剤師	
	2年	4年	2年	4年		2年	4年
総数	196	200	60	61	総数	142	141
医療機関	191	195	57	60	薬局・医療施設	130	130
病院開設者	6	7	-	-	薬局開設者	22	21
診療所開設者	46	46	36	38	薬局勤務者	70	72
病院の勤務者	121	119	2	2	医療施設の調剤	37	36
医育機関付属の病院の勤務者	1	-	-	-	病院・診療所の その他の従事者	1	1
診療所の勤務者	17	23	19	20			
介護老人保健施設	4	3	-	-	薬局・医療施設以外	8	8
開設・代表者	1	1	-	-	衛生行政機関又は 保健衛生施設の従事者	2	2
勤務者	3	2	-	-	医薬品製造販売業・製造業 (研究・開発、営業、その他)	-	-
					医薬品販売業(薬種商含む)	6	6
医療・老人保健施設以外	1	1	-	-			
教育機関・研究機関	-	-	-	-			
行政機関	1	1	-	-	その他	4	3
					その他の業務	-	1
その他	-	1	3	1	無職	4	2
その他の業務	-	-	-	-			
無職	-	1	3	1			

資料:「政府統計の総合窓口(e-Stat)」(医師・歯科医師・薬剤師統計)

### 13-3. がん検診結果

(単位:人)

年度・区分		胃がん	子宮がん	乳がん	大腸がん	超音波	肺がん	前立腺がん
平成30年度	対象者数	30,263	18,326	17,495	30,263	…	30,263	…
	受診者数	5,778	5,352	6,678	10,731	11,709	10,188	3,558
	要精密検査者数	427	145	189	681	408	363	165
	がん発見者数	4	…	11	10	7	1	15
令和元年度	対象者数	29,546	17,655	16,923	29,546	…	29,546	…
	受診者数	5,336	5,442	6,363	9,975	11,498	9,889	3,500
	要精密検査者数	390	145	187	788	425	258	195
	がん発見者数	5	2	12	12	8	3	29
令和2年度	対象者数	28,065	17,392	15,636	28,065	…	28,065	…
	受診者数	5,033	5,156	6,109	9,680	10,880	9,459	3,276
	要精密検査者数	337	108	158	706	280	261	155
	がん発見者数	5	0	19	11	5	3	15
令和3年度	対象者数	28,258	16,275	15,701	28,258	…	28,258	…
	受診者数	5,177	5,320	6,483	10,073	11,533	10,042	3,513
	要精密検査者数	366	129	215	750	375	257	165
	がん発見者数	5	1	17	13	14	4	15
令和4年度	対象者数	27,224	16,116	15,462	27,224	-	27,224	-
	受診者数	4,800	5,260	6,499	9,888	11,462	9,826	3,644
	要精密検査者数	341	65	173	616	436	216	59
	がん発見者数	…	…	…	…	…	…	…

資料:健康福祉部健康増進課

注 対象者数については、国勢調査で得た数字をもとに算出された厚生労働省の統一計算方法に基づいた方法で得た数。

### 13-4. 献血者数

(単位:人)

年 度	合計	400ml	
		男	女
平成30年度	1,609	1,191	418
令和元年度	1,609	1,196	413
令和2年度	1,770	1,288	482
令和3年度	1,728	1,299	429
令和4年度	1,715	1,258	457

資料:健康福祉部健康増進課

13-5. 乳幼児・幼児健康診査結果(3・4か月児、7・8か月児、1歳6か月児)

(単位:人、%、本)

年度	区分	対象者	受診者	受診率	身体の疾病・異常									虫菌のある者				
					計	皮膚	眼	耳鼻咽喉	呼吸器	整形外科疾患	心臓	腹部	その他	計	A型	B型	C型	虫菌の数
3・4か月児	平成30年度	478	468	97.9	68	41	1	4	2	9	1	5	5	...	...	...	...	...
	令和元年度	422	416	98.6	53	28	1	-	4	8	-	-	12	...	...	...	...	...
	令和2年度	478	433	90.8	128	90	3	1	-	12	2	4	16	...	...	...	...	...
	令和3年度	401	382	95.5	192	129	2	-	2	24	5	1	29	...	...	...	...	...
	令和4年度	387	371	95.9	163	106	4	0	3	18	3	6	23	...	...	...	...	...
7・8か月児	平成30年度	506	498	98.4	50	29	1	1	3	3	2	1	10	...	...	...	...	...
	令和元年度	410	406	99.0	46	28	1	5	-	-	-	2	10	...	...	...	...	...
	令和2年度	479	431	90.0	98	63	3	2	2	4	3	2	19	...	...	...	...	...
	令和3年度	417	390	94.0	84	54	3	3	1	8	-	-	15	...	...	...	...	...
	令和4年度	400	375	93.8	64	39	3	1	1	5	1	4	10	...	...	...	...	...
1歳6か月児	平成30年度	512	491	95.9	37	15	4	6	3	2	2	3	2	9	8	1	-	23
	令和元年度	491	474	96.5	60	27	7	8	2	5	-	4	7	5	4	1	-	12
	令和2年度	468	452	96.8	85	39	3	7	1	6	6	2	21	13	11	1	1	39
	令和3年度	440	392	89.1	63	31	3	8	-	12	1	-	8	9	6	3	-	33
	令和4年度	409	377	92.2	58	25	3	3	3	2	0	2	20	9	6	2	1	26

資料:健康福祉部健康増進課

注1 3・4か月児、7・8か月児は歯科検診なし 注2 胸部脊柱は、健診項目になし

13-6. 乳幼児・幼児健康診査結果(3歳6か月児)

(単位:人、%、本)

年度	区分	対象者	受診者	受診率	身体の疾病・異常									尿検査				虫菌のある者					
					計	皮膚	眼	耳鼻咽喉	呼吸器	整形外科疾患	心臓	腹部	その他	糖		蛋白		計	A型	B型	C型	虫菌の数	うち処置済数
														±	+以上	±	+以上						
平成30年度		593	577	97.3	172	93	20	22	10	2	12	6	7	-	1	27	3	109	80	19	10	409	37
令和元年度		170	168	97.7	51	30	8	4	1	1	1	2	4	-	-	7	-	55	31	17	7	215	52
令和2年度		576	510	88.5	98	32	26	5	1	3	4	4	23	-	-	33	5	188	114	55	19	799	337
令和3年度		505	435	96.9	84	31	32	3	1	2	0	1	14	-	-	20	1	138	72	49	17	672	206
令和4年度		416	379	91.1	72	22	27	2	0	1	1	2	17	1	0	18	1	104	66	30	8	473	176

資料:健康福祉部健康増進課

注1 胸部脊柱は、健診項目になし 注2 平成30年度は3歳児の健康診査結果

13-7. 予防接種実施状況

(単位:人)

年度	区分	ポリオ	日本脳炎	三種混合	インフルエンザ	水痘	高齢者肺炎球菌	BCG	MR	二種混合	四種混合	ヒブ	小児用肺炎球菌	子宮頸がん	ロタ	B型肝炎
平成30年度		15	3,044	-	16,276	920	4,116	474	1,052	526	2,053	1,908	1,951	15	...	...
令和元年度		2	2,781	-	17,288	869	1,717	450	1,007	569	1,893	1,717	1,773	66	...	...
令和2年度		-	3,530	-	21,186	903	1,206	453	985	557	1,941	1,856	1,798	151	381	1,216
令和3年度		-	2,144	-	18,429	779	913	369	912	561	1,558	1,541	1,544	211	800	1,130
令和4年度		-	1,774	-	17,497	673	960	374	811	497	1,412	1,423	1,423	861	741	1,062

資料:健康福祉部健康増進課

13-8. 死因別死亡者数(10位まで)

令和2年			令和3年			令和4年		
順位	病名	死亡数	順位	病名	死亡数	順位	病名	死亡数
1	悪性新生物	324	1	悪性新生物	361	1	悪性新生物	322
2	心疾患(高血圧性除く)	221	2	心疾患(高血圧性除く)	231	2	心疾患(高血圧性除く)	263
3	老 衰	149	3	老 衰	170	3	老 衰	226
4	脳血管疾患	108	4	脳血管疾患	107	4	脳血管疾患	113
5	肺 炎	90	5	肺 炎	78	5	肺 炎	73
6	不慮の事故	41	6	不慮の事故	45	6	不慮の事故	41
7	腎 不 全	28	7	腎 不 全	24	7	腎 不 全	40
8	大動脈瘤及び解離	27	8	高血圧性疾患	17	8	大動脈瘤及び解離	22
9	自 殺	19	9	慢性閉塞性肺疾患	16	9	高血圧性疾患	21
10	糖 尿 病	16	10	大動脈瘤及び解離	14	10	慢性閉塞性肺疾患	19
	そ の 他	380		そ の 他	362		そ の 他	470
	総 数	1,403		総 数	1,425		総 数	1,610

資料:総務省統計局「人口動態調査」

### 13-9. 火葬件数

(単位:人)

年度	区分	総数		大人		小人		死産児		その他	
		市内	市外	市内	市外	市内	市外	市内	市外	市内	市外
平成30年度		1,387	38	1,349	35	5	1	13	2	20	-
令和元年度		1,386	125	1,338	124	1	-	10	-	37	1
令和2年度		1,415	32	1,349	30	-	-	11	-	55	2
令和3年度		1,492	36	1,443	36	-	-	4	-	45	-
令和4年度		1,685	42	1,557	41	-	1	8	-	120	-

資料:市民生活部市民環境課

### 13-10. ごみ処理状況

年度	区分	年間総収集量(t)			収集世帯 (軒)	収集人口 (人)
		計	収集	直接搬入		
平成30年度	可燃物	20,640	17,515	3,125	36,687	80,235
	不燃物	2,658	1,705	953	36,867	80,235
	資源物	2,417	2,217	200	36,867	80,235
令和元年度	可燃物	20,538	17,463	3,075	36,745	78,820
	不燃物	2,678	1,651	1,027	36,745	78,820
	資源物	2,397	2,170	227	36,745	78,820
令和2年度	可燃物	20,035	16,780	3,255	36,570	77,378
	不燃物	3,009	1,756	1,253	36,570	77,378
	資源物	2,338	2,142	196	36,570	77,378
令和3年度	可燃物	19,953	16,790	3,163	36,298	75,738
	不燃物	2,806	1,667	1,139	36,298	75,738
	資源物	2,322	2,110	212	36,298	75,738
令和4年度	可燃物	19,574	16,548	3,026	36,088	74,089
	不燃物	2,764	1,615	1,149	36,088	74,089
	資源物	2,331	2,106	225	36,088	74,089

資料:市民生活部市民環境課

注 収集世帯、収集人口は各年度3月31日現在

### 13-11. し尿処理状況

(単位:人、kl)

年度	区分	収集人口	し尿 処理量	浄化槽汚泥 収集量	処理施設 処理量	自家 処理量
平成30年度		80,235	13,621	31,671	45,292	-
令和元年度		78,820	13,604	31,543	45,147	-
令和2年度		77,378	13,407	32,094	45,501	-
令和3年度		75,738	12,859	32,168	45,027	-
令和4年度		74,089	12,085	31,783	43,868	-

資料:市民生活部市民環境課

注 収集人口は、各年度3月31日現在

# 14. 建設

## 14-1. 市内道路状況

各年4月1日現在

(単位:本、m)

年次	区分	総数		国道		県道		市道	
		路線数	実延長	路線数	実延長	路線数	実延長	路線数	実延長
平成30年		3,336	2,498,496	3	144,977	27	278,583	3,306	2,074,936
令和元年		3,342	2,499,208	3	144,977	27	278,542	3,312	2,075,689
令和2年		3,342	2,499,403	3	145,237	27	278,469	3,312	2,075,698
令和3年		3,344	2,499,685	3	145,515	27	278,419	3,314	2,075,751
令和4年		3,330	2,499,639	3	145,220	27	278,430	3,300	2,075,989

資料:建設部「道路施設現況調査」

## 14-2. 市内一般国道状況(令和3年3月31日現在)

(単位:m)

路線名	指定区間	総延長	実延長	道路面積(m <sup>2</sup> )		
				道路敷面積	道路部面積	車道面積
国道266号線	牛深町～熊本市	161,212	161,104	3,410,217	2,127,014	1,239,111
国道324号線	長崎市～宇城市	106,899	73,543	1,818,288	951,857	542,378
国道389号線	大牟田市～阿久根市	92,881	47,279	976,131	575,237	347,542

資料:熊本県統計年鑑

## 14-3. 市道整備状況

各年4月1日現在

(単位:本、m)

年次	区分	路線数	実延長	面積(m <sup>2</sup> )			トンネル	
				道路敷面積	道路部面積	車道面積	本数	実延長
平成30年		3,306	2,074,936	14,263,895	9,366,167	7,319,715	18	2,821
令和元年		3,312	2,075,689	14,264,301	9,372,560	7,320,009	18	2,821
令和2年		3,312	2,075,698	14,264,905	9,374,664	7,320,678	18	2,821
令和3年		3,322	2,075,751	14,248,625	9,375,595	7,292,555	18	2,821
令和4年		3,300	2,075,989	14,254,816	9,377,027	7,296,780	18	2,821

資料:建設部「道路施設現況調査」

## 14-4. 市道橋りょう整備状況

各年4月1日現在

(単位:本、m)

年次	区分	本数			延長
		永久橋	石橋	合計	全橋
平成30年		1,136	16	1,152	10,469
令和元年		1,136	16	1,152	10,469
令和2年		1,136	15	1,151	10,441
令和3年		1,136	15	1,151	10,441
令和4年		1,136	15	1,151	10,441

資料:建設部「橋りょう台帳」

14-5. 県内市町村別道路実延長(令和3年3月31日現在)

(単位:m)

市町村	実延長	実延長の内訳			市町村	実延長	実延長の内訳		
		国道	県道	市町村道			国道	県道	市町村道
熊本市	3,840,371	102,932	324,767	3,412,672	上益城郡	2,163,863	115,237	317,480	1,731,146
八代市	1,856,817	87,998	274,274	1,494,545	御船町	327,153	23,535	40,398	263,220
人吉市	472,045	42,448	24,278	405,319	嘉島町	131,780	6,399	10,291	115,090
荒尾市	338,170	18,922	34,033	285,215	益城町	262,616	8,961	39,919	213,736
水俣市	416,575	27,602	60,407	328,566	甲佐町	243,988	8,110	37,223	198,655
玉名市	960,201	25,013	88,537	846,651	山都町	1,198,326	68,232	189,649	940,445
山鹿市	1,166,721	32,705	129,389	1,004,627					
菊池市	1,174,893	37,807	146,662	990,424	八代郡	325,829	7,837	14,321	303,671
宇土市	552,202	26,060	20,107	506,035	氷川町	325,829	7,837	14,321	303,671
上天草市	557,828	60,425	35,119	462,284					
宇城市	1,133,133	57,366	66,678	1,009,089	葦北郡	680,274	45,466	144,770	490,038
阿蘇市	952,514	60,948	155,344	736,222	芦北町	539,187	35,274	127,953	375,960
天草市	2,510,760	145,230	278,439	2,087,091	津奈木町	141,087	10,192	16,817	114,078
合志市	479,200	9,173	43,559	426,468					
					球磨郡	2,120,284	121,839	294,495	1,703,950
下益城郡	372,774	41,539	35,436	295,799	錦町	237,147	7,795	19,239	210,113
美里町	372,774	41,539	35,436	295,799	多良木町	328,345	5,258	68,694	254,393
					湯前町	114,127	12,508	7,148	94,471
玉名郡	839,416	24,629	122,655	692,132	水上村	192,971	16,391	32,290	144,290
玉東町	124,110	2,900	12,891	108,319	相良村	140,665	19,053	8,347	113,265
南関町	255,478	8,632	33,482	213,364	五木村	206,741	23,540	43,560	139,641
長洲町	121,739	7,463	6,551	107,725	山江村	165,817	738	27,850	137,229
和水町	338,089	5,634	69,731	262,724	球磨村	209,375	28,601	45,729	135,045
					あさぎり町	525,096	7,955	41,638	475,503
菊池郡	637,069	35,016	105,014	497,039					
大津町	344,094	24,169	59,504	260,421	天草郡	314,199	19,734	31,671	262,794
菊陽町	292,975	10,847	45,510	236,618	葦北町	314,199	19,734	31,671	262,794
阿蘇郡	2,036,552	98,940	219,014	1,718,598					
南小国町	366,094	20,415	27,851	317,828	市計	16,411,430	734,629	1,681,593	13,995,208
小国町	353,967	33,066	13,899	307,002	郡計	9,490,260	510,237	1,284,856	7,695,167
産山村	184,097	106	24,683	159,308	県総計	25,901,690	1,244,866	2,966,449	21,690,375
高森町	354,363	23,037	64,924	266,402					
西原村	171,671	-	19,726	151,945					
南阿蘇村	606,360	22,316	67,931	516,113					

資料:熊本県統計年鑑



### 14-6. 市営住宅状況

(単位:戸)

年度 区分	平成30年度		令和元年度		令和2年度		令和3年度		令和4年度	
	新築戸数	管理戸数	新築戸数	管理戸数	新築戸数	管理戸数	新築戸数	管理戸数	新築戸数	管理戸数
総数	-	1,851	-	1,838	-	1,832	-	1,814	-	1,809
公営住宅	-	1,636	-	1,626	-	1,620	-	1,611	-	1,606
木造	-	268	-	264	-	261	-	252	-	251
簡易耐火平屋建	-	187	-	187	-	184	-	184	-	180
簡易耐火2階建	-	283	-	277	-	277	-	277	-	277
低層耐火	-	6	-	6	-	6	-	6	-	6
中層耐火3階建	-	320	-	320	-	320	-	320	-	320
中層耐火4階建	-	532	-	532	-	532	-	532	-	532
中層耐火5階建	-	40	-	40	-	40	-	40	-	40
一般住宅	-	149	-	146	-	146	-	137	-	137
木造	-	73	-	71	-	71	-	63	-	63
簡易耐火平屋建	-	19	-	18	-	18	-	17	-	17
簡易耐火2階建	-	9	-	9	-	9	-	9	-	9
低層耐火	-	8	-	8	-	8	-	8	-	8
中層耐火5階建	-	40	-	40	-	40	-	40	-	40
改良住宅	-	48	-	48	-	48	-	48	-	48
簡耐2階建	-	48	-	48	-	48	-	48	-	48
特定公共賃貸住宅	-	18	-	18	-	18	-	18	-	18
木造平屋建	-	18	-	18	-	18	-	18	-	18

資料:建設部建設総務課

### 14-7. 都市公園数及び面積

各年4月1日現在

(単位:ha)

年度	総数	総合公園	地区公園	特殊公園	都市緑地	近隣公園	街区公園
公園数							
令和元年度	68	3	1	1	13	2	48
令和2年度	70	3	1	1	15	2	48
令和3年度	70	3	1	1	15	2	48
令和4年度	70	3	1	1	15	2	48
令和5年度	70	3	1	1	15	2	48
面積							
令和元年度	77.9	57.4	3.7	3.1	1.3	4.4	8.0
令和2年度	78.0	57.4	3.7	3.1	1.4	4.4	8.0
令和3年度	78.0	57.4	3.7	3.1	1.4	4.4	8.0
令和4年度	78.0	57.4	3.7	3.1	1.4	4.4	8.0
令和5年度	78.0	57.4	3.7	3.1	1.4	4.4	8.0

資料:建設部都市計画課景観公園係

## 14-8. 下水道の状況

区分		年度				
		平成30年度	令和元年度	令和2年度	令和3年度	令和4年度
行政区域	面積(km <sup>2</sup> )	683.86	683.82	683.82	683.82	683.82
	人口(A)(人)	80,235	78,820	77,378	75,738	74,089
	世帯数(世帯)	36,867	36,745	36,570	36,298	36,088
処理区域	面積(ha)	992	992	997	998	1,000
	人口(B)(人)	34,151	33,827	33,575	33,109	33,090
	世帯数(世帯)	15,196	15,230	15,305	15,292	15,517
普及率(B/A×100)		42.56%	42.92%	43.39%	43.72%	44.66%
水洗化戸数		13,493	13,541	13,693	13,705	13,949
下水処理量(m <sup>3</sup> )		4,238,825	4,235,900	4,207,992	4,050,212	4,132,740
下水処理施設		12	12	12	12	12
ポンプ場数		5	5	5	5	5
管渠延長(km)		273	273	273	273	273
使用料	調定件数(件)	177,880	178,787	180,008	181,991	182,666
	調定金額(千円)	627,780	625,782	623,751	628,253	619,950

資料:水道局下水道課

注 行政区域人口は、各年度住民基本台帳人口である。

## 15. 交通・消防

### 15-1. 市内交通事故発生件数

(単位:件、人)

種 別	平成30年	令和元年	令和2年	令和3年	令和4年
発生件数	101	66	60	62	56
死者数	4	-	1	4	2
負傷者数	139	84	72	77	68
(第1当事者の天草市居住内訳)					
発生件数	111	80	60	64	66
死者数	4	1	2	5	1
負傷者数	145	102	75	80	85

資料:熊本県警察本部「交通事故統計」

### 事故類型別発生件数

事故類型	平成30年	令和元年	令和2年	令和3年	令和4年
対面通行中	3	1	-	-	1
背面通行中	-	2	-	3	1
人 対 車 両	11	8	14	6	7
横断中					
(横断歩道)	8	3	8	3	3
(その他)	3	5	6	3	4
その他	1	2	2	4	-
計	15	13	16	13	9
正面衝突	14	9	16	5	5
追突	30	22	54	24	20
(進行中)	5	3	6	2	2
(その他)	25	19	48	22	18
出会頭	17	4	14	12	9
車 両 相 互					
追越追抜時	-	2	2	-	2
すれ違い時	-	-	-	-	-
左折時	4	1	4	-	1
右折時	9	2	5	4	1
(右折直進)	4	-	5	2	1
(その他)	5	2	-	2	-
その他	9	7	19	2	5
計	83	47	114	47	43
車 両 単 独					
工作物衝突	-	1	-	1	2
転倒	-	-	4	1	1
その他	3	2	3	-	1
計	3	3	7	2	4

資料:天草警察署総務課

15-2. 市内犯罪種別認知発生状況

(単位:件)

区分	年次	平成30年	令和元年	令和2年	令和3年	令和4年
総数		158	135	98	75	85
凶悪犯		1	3	3	-	-
	殺人	-	2	-	-	-
	強盗	-	-	-	-	-
	放火	1	-	-	-	-
	強制性交等	-	1	3	-	-
粗暴犯		24	11	20	17	17
	暴行	16	5	10	14	11
	傷害	7	5	6	3	6
	脅迫	1	1	1	-	-
	恐喝	-	-	3	-	-
窃盗犯		107	89	63	44	53
	侵入盗	17	8	8	1	4
	乗り物盗	17	9	14	5	5
	非侵入盗	73	72	41	38	44
知能犯		9	13	2	3	3
	詐欺	8	6	2	2	2
	横領	-	1	-	1	1
	偽造	1	6	-	-	-
	汚職	-	-	-	-	-
風俗犯		3	2	3	1	1
	賭博	-	-	-	-	-
	わいせつ	3	2	3	1	1
その他		14	17	7	10	11
	占有離脱物横領	1	2	2	4	4
	住居侵入	-	3	-	-	1
	器物損壊等	7	7	4	4	4
	その他の刑法犯	6	5	1	2	2

資料:天草警察署総務課

15-3. 天草市内火災件数焼損面積及び損害額

区分		年次				
		平成30年	令和元年	令和2年	令和3年	令和4年
出火件数(件)		37	40	40	37	29
火災種別	建物	17	25	12	19	17
	林野	6	3	5	-	1
	車両	2	4	2	2	2
	船舶	-	1	-	-	-
	航空機	-	-	-	-	-
	その他	12	7	21	16	9
焼損棟数(棟)		28	34	15	30	27
焼損程度	全焼	9	13	5	9	10
	半焼	1	-	-	-	3
	部分焼	7	8	2	11	11
	ぼや	11	13	8	10	3
建物焼損面積(m <sup>2</sup> )		1,257	1,217	68	1,630	3,123
林野焼損面積(a)		29	8	7	2	8
死者(人)		-	-	-	2	1
負傷者(人)		4	7	3	2	22
り災世帯(世帯)		13	13	6	14	13
り災状況	全損	3	5	1	5	5
	半損	-	-	-	-	2
	小損	10	8	5	9	6
り災人員(人)		26	37	14	20	31
損害額(千円)		56,195	48,545	2,299	50,726	85,713
損害種別	建物	55,077	46,139	1,310	50,347	84,013
	林野	133	200	-	24	63
	車両	817	1,233	935	206	1,427
	船舶	-	600	-	-	-
	航空機	-	-	-	-	-
	その他	168	373	54	149	210

資料:天草広域連合消防本部「消防年報」

15-4. 天草市内出火原因別火災発生状況

(単位:件、千円)

区分・年次	平成30年		令和元年		令和2年		令和3年		令和4年	
	件数	損害額	件数	損害額	件数	損害額	件数	損害額	件数	損害額
たばこ	-	-	1	10	1	97	2	2,012	1	1,000
こんろ	5	1,615	3	403	1	1	1	22	1	0
かまど	-	-	1	718	1	8	-	-	-	-
風呂かまど	1	-	-	-	2	24	1	78	-	-
炉	-	-	-	-	-	-	1	49	-	-
焼却炉	-	-	-	-	2	-	-	-	2	-
ストーブ	-	-	-	-	-	-	2	23	-	-
こたつ	-	-	-	-	-	-	-	-	-	-
ボイラー	-	-	-	-	1	28	-	-	-	-
煙突・煙道	-	-	1	4	-	-	2	95	-	-
排気管	1	760	1	153	1	260	1	50	1	127
電気機器	1	44	-	-	-	-	2	209	-	-
電気装置	-	-	1	6	-	-	-	-	1	8,274
電灯電話等の配線	3	23,926	4	13,330	1	1,121	3	9,648	6	25,100
内燃機関	-	-	-	-	-	-	-	-	-	-
配線器具	-	-	2	382	-	-	-	-	1	708
火あそび	-	-	-	-	-	-	-	-	-	-
マッチ・ライター	-	-	-	-	1	9	-	-	1	16,310
たき火	13	203	10	1,393	24	59	12	29	7	18
溶接機・切断機	-	-	-	-	-	-	-	-	-	-
灯火	1	3,216	1	194	-	-	-	-	-	-
衝突の火花	-	-	-	-	-	-	-	-	-	-
取灰	-	-	-	-	-	-	2	4,008	1	6,571
火入れ	-	-	-	-	-	-	-	-	-	-
放火	4	6	1	-	-	-	2	4,170	1	143
放火の疑い	-	-	-	-	-	-	-	-	-	-
その他	4	653	4	6,114	3	685	1	266	5	27,425
不明・調査中	4	25,772	10	25,838	2	7	5	30,067	1	37
合計	37	56,195	40	48,545	40	2,299	37	50,726	29	85,713

資料:天草広域連合消防本部「消防年報」

15-5. 天草市内出火月別火災発生状況

(単位:件)

月 別	平成30年	令和元年	令和2年	令和3年	令和4年
1月	2	2	-	4	2
2月	-	1	3	6	3
3月	2	2	6	2	3
4月	5	7	4	3	4
5月	3	8	-	3	3
6月	3	2	4	1	1
7月	4	3	-	2	-
8月	7	3	2	1	2
9月	3	3	2	3	-
10月	1	3	7	5	2
11月	3	6	3	3	7
12月	4	-	9	4	2
合 計	37	40	40	37	29

資料:天草広域連合消防本部「消防年報」

15-6. 天草広域連合消防本部天草市管轄職員・車両数

各年4月1日現在

※( )書きは兼務

区分・年次	令和元年	令和2年	令和3年	令和4年	令和5年	消防本部	中央消防署	
総数	159	161	162	159	162	38	33	
階級別職員数	正監	1	1	1	-	1	-	
	監	2	2	1	1	1	-	
	司令長	3	4	6	6	5	1	
	司令	28	30	31	32	31	8	
	司令補	26	27	29	27	31	7	
	士長	29	26	25	30	30	8	
	副士長	20	23	22	27	25	3	
	消防士	44	47	34	31	32	6	
	派遣職員	6	1	13	5	6	-	
総数	44	44	44	42	42	5	15	
消防車両等	はしご車	2	2	2	2	2	1	
	小型水槽付ポンプ車	2	2	2	3	5	1	
	水槽付ポンプ消防車	4	4	4	4	4	1	
	小型動力ポンプ積載車	5	5	5	3	1	-	
	化学車	1	1	1	1	1	1	
	救助工作車	1	1	1	1	1	1	
	高規格救急車	10	10	11	11	11	3	
	救急車	2	2	1	1	1	-	
	水槽車	1	1	1	1	1	1	
	消防救急艇	1	1	1	1	1	-	
	指揮車	2	2	2	2	2	1	
	査察車広報車	5	5	6	2	2	-	
	その他	8	8	7	10	10	3	5

資料:天草広域連合消防本部「消防年報」

注 車両・機材等の内訳は直近年分で表示

15-7. 天草市消防団の状況

各年4月1日現在

区分・年次	令和元年				令和2年				令和3年			
	隊	分団	定員	実員	隊	分団	定員	実員	隊	分団	定員	実員
天草市消防団	10	53	3,200	2,821	10	53	3,200	2,740	10	53	3,200	2,667
本部				3				3				3
(女性消防団)	-	-		13	-	-		11	-	-		15
本渡方面隊	1	9		522	1	9		509	1	9		491
牛深方面隊	1	7		523	1	7		510	1	7		500
有明方面隊	1	7		234	1	7		225	1	7		220
御所浦方面隊	1	5		164	1	5		162	1	5		152
(女性消防団)	-	-		24	-	-		25	-	-		23
倉岳方面隊	1	3		157	1	3		159	1	3		157
栖本方面隊	1	4		148	1	4		156	1	4		147
新和方面隊	1	3		176	1	3		172	1	3		168
五和方面隊	1	5		348	1	5		335	1	5		328
天草方面隊	1	4		181	1	4		176	1	4		170
河浦方面隊	1	6		328	1	6		297	1	6		293

資料:総務部防災危機管理課

注 車両・機材等の内訳は直近年分で表示



(単位:人、台)

南消防署	中央消防署					南消防署		区分
	有明分署	御所浦分署	倉岳分署	新和分署	五和分署	西天草分署	河浦分署	
21	10	10	10	10	10	10	10	総数
-	-	-	-	-	-	-	-	正監
-	-	-	-	-	-	-	-	監
1	-	-	-	-	-	-	-	司令長
7	1	1	1	1	1	1	1	司令
3	3	2	2	3	2	2	2	司令補
2	2	3	2	1	3	2	2	士長
2	-	3	3	4	2	3	3	副士長
6	4	1	2	1	2	2	2	消防士
-	-	-	-	-	-	-	-	派遣職員
6	2	3	2	2	2	2	3	総数
1	-	-	-	-	-	-	-	はしご車
-	1	-	1	1	1	-	-	小型水槽付ポンプ車
1	-	-	-	-	-	1	1	水槽付ポンプ消防車
-	-	1	-	-	-	-	-	小型動力ポンプ積載車
-	-	-	-	-	-	-	-	化学車
-	-	-	-	-	-	-	-	救助工作車
2	1	-	1	1	1	1	1	高規格救急車
-	-	1	-	-	-	-	-	救急車
-	-	-	-	-	-	-	-	水槽車
-	-	1	-	-	-	-	-	消防救急艇
1	-	-	-	-	-	-	-	指揮車
-	-	-	-	-	-	-	-	査察車広報車
1	-	-	-	-	-	-	1	その他

(単位:人、台)

令和4年				令和5年				ポンプ車	積載車	車両その他	ポンプ	区分
隊	分団	定員	実員	隊	分団	定員	実員					
10	53	3,200	2,555	10	53	3,200	2,476	3	186	8	186	天草市消防団
-	-		3	-	-		3					本部
-	-		18	-	-		20					(女性消防団)
1	9		487	1	9		492	2	32	1	32	本渡方面隊
1	7		476	1	7		446		37		37	牛深方面隊
1	7		209	1	7		199		16		16	有明方面隊
1	5		146	1	5		127		11		11	御所浦方面隊
-	-		18	-	-		14					(女性消防団)
1	3		144	1	3		135		11		11	倉岳方面隊
1	4		146	1	4		145	1	12		12	栖本方面隊
1	3		158	1	3		153		11		11	新和方面隊
1	5		318	1	5		313		23	1	23	五和方面隊
1	4		161	1	4		155		13		13	天草方面隊
1	6		271	1	6		274		20	6	20	河浦方面隊

15-8. 天草市内救急搬送状況

(単位:件、人)

種別 年次	総数	救急事故種別										
		火災	自然災害	水難	交通事故	労働災害	運動競技	一般負傷	加害	自損行為	急病	その他
<b>出場件数</b>												
平成30年	3,924	28	-	18	306	36	23	639	9	34	2,242	589
令和元年	4,044	34	-	10	268	38	35	605	4	24	2,402	624
令和2年	3,736	32	1	13	238	35	18	618	2	29	2,138	612
令和3年	3,882	32	-	12	195	35	23	634	7	32	2,351	561
令和4年	4,217	27	1	12	255	39	23	628	11	18	2,548	655
<b>搬送人員</b>												
平成30年	3,638	2	-	9	279	33	23	614	9	24	2,101	544
令和元年	3,496	5	-	3	224	35	34	542	3	14	2,073	563
令和2年	3,285	2	-	7	211	32	17	553	2	19	1,893	549
令和3年	3,399	1	-	5	170	34	23	571	7	21	2,077	490
令和4年	3,846	6	-	8	203	38	23	600	8	12	2,344	604

資料:天草広域連合消防本部「消防年報」

15-9. 天草市内救急時間及び曜日・月別出場状況

(単位:件)

区分 \ 年次	平成30年	令和元年	令和2年	令和3年	令和4年
<b>時 間</b>					
0 ～ 2	136	135	121	142	143
2 ～ 4	107	136	92	131	124
4 ～ 6	150	137	134	135	151
6 ～ 8	309	327	288	276	335
8 ～ 10	507	508	549	532	555
10 ～ 12	532	544	499	546	535
12 ～ 14	439	483	441	463	515
14 ～ 16	480	441	428	438	482
16 ～ 18	411	413	415	418	456
18 ～ 20	362	419	372	335	398
20 ～ 22	272	297	223	273	292
22 ～ 24	219	204	174	193	231
合 計	3,924	4,044	3,736	3,882	4,217
<b>曜 日</b>					
日	552	571	508	557	576
月	611	596	574	590	613
火	564	582	542	541	639
水	543	567	512	546	588
木	534	560	521	521	608
金	581	592	536	556	619
土	539	576	543	571	574
合 計	3,924	4,044	3,736	3,882	4,217
<b>月 別</b>					
1月	372	397	362	320	335
2月	361	302	297	334	321
3月	299	336	289	285	331
4月	308	350	284	293	298
5月	289	336	279	349	324
6月	283	262	263	291	317
7月	368	343	285	341	390
8月	357	403	324	363	432
9月	305	325	319	306	337
10月	319	321	302	347	335
11月	312	340	329	335	372
12月	351	329	403	318	425
合 計	3,924	4,044	3,736	3,882	4,217

資料:天草広域連合消防本部「消防年報」

15-10. 天草市内救急搬送年齢別事故種別状況

(単位:人)

種別 年次・年齢		総数	救急事故種別										
			火災	自然災害	水難	交通事故	労働災害	運動競技	一般負傷	加害	自損行為	急病	その他
平成30年	新生児・乳幼児	93	-	-	1	3	-	-	22	-	-	49	18
	少年	86	-	-	-	19	-	16	11	-	-	36	4
	成年	835	2	-	3	138	28	5	89	5	16	443	106
	老人	2,624	-	-	5	119	5	2	492	4	8	1,573	416
令和元年	新生児・乳幼児	84	-	-	-	2	-	-	16	-	-	54	12
	少年	100	-	-	1	26	-	18	9	-	1	38	7
	成年	785	2	-	2	92	26	13	81	1	9	448	111
	老人	2,527	3	-	-	104	9	3	436	2	4	1,533	433
令和2年	新生児・乳幼児	72	-	-	1	2	-	-	17	-	-	37	15
	少年	72	-	-	-	21	-	15	9	-	-	24	3
	成年	693	1	-	3	97	24	1	69	1	14	368	115
	老人	2,448	1	-	3	91	8	1	458	1	5	1,464	416
令和3年	新生児・乳幼児	60	-	-	1	1	-	-	8	-	-	38	12
	少年	80	-	-	-	15	-	20	12	1	3	27	2
	成年	708	-	-	3	84	26	2	65	4	12	409	103
	老人	2,551	1	-	1	70	8	1	486	2	6	1,603	373
令和4年	新生児・乳幼児	72	-	-	1	1	-	-	15	-	-	41	14
	少年	90	-	-	1	14	-	18	13	-	-	36	8
	成年	796	3	-	3	92	25	4	83	6	8	472	100
	老人	2,888	3	-	3	96	13	1	489	2	4	1,795	482

資料:天草広域連合消防本部「消防年報」

# 16 . 財 政

## 16-1. 財政状況(普通会計決算)

(単位:千円、%)

年度 区分	平成30年度	令和元年度	令和2年度	令和3年度	令和4年度
歳入総額	58,996,442	60,703,615	67,904,869	63,371,505	64,702,661
歳出総額	56,186,688	59,078,711	64,388,013	59,785,430	60,566,638
歳入歳出差引額	2,809,754	1,624,904	3,516,856	3,586,075	4,136,023
翌年度に繰越すべき財源	481,444	89,465	552,932	120,969	344,519
実質収支	2,328,310	1,535,439	2,963,924	3,465,106	3,791,504
実質収支比率(%)	7.4	4.9	9.5	10.9	12.5
単年度収支	△ 207,691	△ 792,871	1,428,485	501,182	326,398
実質単年度収支	△ 2,450,357	△ 1,590,086	729,912	2,376,349	1,764,072
基準財政収入額	7,412,012	7,438,289	7,826,565	7,624,992	7,857,733
基準財政需要額	28,213,985	28,400,554	28,390,522	28,744,127	28,226,853
標準税収入額	9,341,507	9,378,444	9,763,967	9,487,419	9,798,644
標準財政規模	31,551,412	31,300,184	31,222,012	31,754,474	30,442,460
財政力指数	0.272	0.272	0.274	0.271	0.277
一般財源	41,071,970	39,197,431	39,800,568	39,532,498	40,013,343
一般財源比率(%)	69.6	64.6	58.6	62.4	61.8
自主財源	16,757,125	15,392,595	15,200,655	15,853,467	17,190,865
自主財源比率(%)	28.4	25.4	22.4	25.0	26.6
義務的経費	25,754,517	26,062,543	25,983,173	26,770,225	25,596,910
義務的経費比率(%)	45.8	44.1	40.4	44.8	42.3
公債費(元利償還金)	6,762,639	7,217,243	7,123,788	7,110,305	7,057,583
実質公債費比率(%)	9.0	9.2	9.4	9.5	9.7
公債費比率(%)	7.6	8.2	7.7	7.7	8.2
起債制限比率(%)	6.9	7.6	7.3	7.4	7.9
歳入經常一般財源	31,775,712	31,493,015	31,275,780	31,954,099	30,793,201
經常経費充当一般財源	29,660,081	29,921,065	29,278,054	28,553,706	27,934,284
經常収支比率(%)	93.3	95.0	93.6	89.4	90.7
積立金現在高	15,768,327	15,058,291	14,376,428	16,919,357	18,820,783
地方債現在高	51,103,350	53,364,606	51,802,954	50,379,627	49,696,981
債務負担行為額	2,118,777	7,077,702	2,801,038	3,735,894	3,734,629

資料:総合政策部財政課「普通会計決算状況」

## 16-2. 市債発行額

(単位:千円)

年度 区分	平成30年度	令和元年度	令和2年度	令和3年度	令和4年度
一般会計総額	6,789,000	9,162,800	4,564,600	5,499,900	6,229,700
総務債	508,700	3,082,700	777,400	991,300	2,090,400
民生債	-	98,100	4,600	32,900	25,500
衛生債	67,100	-	41,000	241,900	285,500
農林水産業債	303,600	445,700	432,800	310,800	324,300
商工債	200,100	304,200	260,900	207,800	463,300
土木債	414,700	1,068,300	1,196,600	1,215,800	1,168,200
消防債	1,400,500	523,000	220,800	259,600	227,800
教育債	438,700	728,100	263,200	951,100	1,070,000
災害復旧債	2,156,300	1,928,300	358,700	455,400	275,400
減税補てん債	-	-	-	-	-
臨時財政対策債	1,299,300	984,400	913,200	833,300	299,300
減収補填債	-	-	95,400	-	-

資料:総合政策部財政課「決算書」

## 16-3. 市債現在高の状況

(単位:千円、%)

年度 区分	平成30年度	構成比	令和元年度	構成比	令和2年度	構成比	令和3年度	構成比	令和4年度	構成比
一般会計総額	51,040,250	100	53,258,765	100	50,920,274	100	49,554,811	100	48,948,339	100
総務債	4,648,302	9.1	6,882,196	12.9	6,744,239	13.2	6,848,246	13.8	8,052,214	16.5
民生債	42,429	0.1	131,807	0.2	123,485	0.2	134,672	0.3	135,835	0.3
衛生債	3,099,474	6.1	2,717,665	5.1	2,387,241	4.7	2,259,949	4.6	2,183,442	4.5
農林水産業債	2,438,171	4.8	2,355,725	4.4	2,333,570	4.6	2,234,607	4.5	2,188,307	4.5
商工債	518,663	1.0	759,951	1.4	953,558	1.9	1,074,628	2.2	1,439,343	2.9
土木債	5,700,077	11.2	5,619,725	10.6	5,762,598	11.3	5,973,059	12.1	6,212,734	12.7
消防債	4,757,270	9.3	4,757,758	8.9	4,416,533	8.7	4,100,829	8.3	3,731,704	7.6
教育債	7,636,188	15.0	7,233,750	13.6	6,402,042	12.6	6,282,329	12.7	6,263,856	12.8
災害復旧債	3,366,288	6.6	4,696,350	8.8	4,446,940	8.7	4,279,279	8.6	3,885,735	7.9
減収・減税補てん債	170,119	0.3	128,926	0.2	188,978	0.4	154,742	0.3	126,355	0.3
臨時財政対策債	18,663,269	36.6	17,974,912	33.8	17,161,090	33.7	16,212,471	32.7	14,728,814	30.1
特別会計総額	295,387	100	344,723	100	1,153,224	100	1,542,569	100	1,466,037	100
浄化槽市町村 整備推進事業	232,287	78.6	214,281	62.2	197,851	17.2	182,197	11.8	182,197	12.4
その他	63,100	21.4	130,442	37.8	955,373	82.8	1,360,372	88.2	1,283,840	87.6

資料:総合政策部財政課「各会計決算状況」

#### 16-4. 普通会計歳入決算額

(単位:千円)

区分	年度				
	平成30年度	令和元年度	令和2年度	令和3年度	令和4年度
歳入総額	58,996,442	60,703,615	67,904,869	63,371,505	64,702,661
市税	7,564,211	7,626,801	7,592,794	7,473,450	7,671,022
地方譲与税	480,116	505,608	532,370	541,404	545,972
利子割交付金	10,908	3,964	4,350	3,666	1,607
配当割交付金	21,067	16,382	18,761	16,617	30,880
株式等譲渡所得割交付金	16,465	10,953	18,277	33,238	21,166
地方消費税交付金	1,543,533	1,439,216	1,760,656	1,891,413	1,891,128
ゴルフ場利用税交付金	9,074	9,324	9,646	11,010	11,311
自動車取得税交付金	113,103	59,288	-	-	-
自動車税環境性能割交付金	-	14,807	33,000	34,202	41,082
法人事業税交付金	-	-	26,468	70,106	117,914
地方特例交付金	24,469	108,506	48,950	155,099	44,376
地方交付税	23,291,699	23,286,930	22,948,594	23,732,553	22,999,246
(内訳) 普通	20,910,569	20,937,252	20,544,820	21,119,135	20,344,423
特別	2,381,130	2,349,678	2,403,774	2,613,418	2,654,823
交通安全対策特別交付金	6,268	6,032	6,277	5,702	5,249
分担金及び負担金	541,170	454,772	332,664	313,107	273,339
使用料	487,333	474,193	433,652	443,448	447,358
手数料	182,926	194,482	179,322	184,256	180,702
国庫支出金	6,268,387	6,796,021	17,675,520	11,088,274	11,554,211
県支出金	3,602,128	3,843,189	4,270,645	4,417,954	4,017,954
財産収入	134,145	122,901	117,489	183,948	156,036
寄附金	209,214	621,126	1,625,698	1,691,950	2,186,631
繰入金	4,305,843	2,715,202	2,542,671	1,401,506	1,970,737
繰越金	3,007,255	2,809,754	1,624,904	3,516,856	3,586,075
諸収入	325,028	373,364	751,461	644,946	718,965
市債	6,852,100	9,210,800	5,350,700	5,516,800	6,229,700

資料:総合政策部財政課「普通会計決算状況」

#### 16-5. 普通会計歳出決算額

(単位:千円)

区分	年度				
	平成30年度	令和元年度	令和2年度	令和3年度	令和4年度
歳出総額	56,186,688	59,078,711	64,388,013	59,785,430	60,566,638
議会費	263,226	265,918	253,499	250,895	252,911
総務費	11,955,738	14,392,886	17,690,338	11,699,109	11,188,129
民生費	16,533,801	16,993,162	17,000,614	18,415,252	17,852,808
衛生費	5,205,862	4,841,506	5,784,026	5,300,143	5,160,502
農林水産業費	2,583,551	2,653,692	2,609,098	2,686,391	2,566,837
商工費	1,812,981	1,852,276	2,567,358	1,816,168	2,358,501
土木費	3,488,295	3,933,485	4,253,214	4,542,929	4,427,984
消防費	3,129,342	2,294,245	1,966,809	2,016,693	1,888,470
教育費	4,067,953	4,174,026	4,562,103	4,631,922	6,851,945
災害復旧費	383,300	460,272	577,166	1,315,623	960,968
公債費	6,762,639	7,217,243	7,123,788	7,110,305	7,057,583

資料:総合政策部財政課「普通会計決算状況」

## 16-6. 普通会計性質別歳出決算額

科目	平成30年度			令和元年度		
	決算額	(うち一般財源)	構成比	決算額	(うち一般財源)	構成比
総額	56,186,688	38,426,104	100.0	59,078,711	37,572,527	100.0
義務的経費	25,754,517	18,083,019	45.8	26,062,543	18,314,040	44.1
人件費	8,203,322	7,777,160	14.6	7,859,490	7,336,518	13.3
扶助費	10,788,556	3,543,220	19.2	10,985,810	3,760,279	18.6
公債費	6,762,639	6,762,639	12.0	7,217,243	7,217,243	12.2
(内訳) 元利償還金	6,762,639	6,762,639	12.0	7,217,243	7,217,243	12.2
一時借入金	-	-	-	-	-	-
投資的経費	9,807,265	2,756,495	17.5	12,588,537	2,343,335	21.3
普通建設事業費	9,423,965	2,662,875	16.8	12,128,265	2,265,938	20.5
災害復旧事業費	383,300	93,620	0.7	460,272	77,397	0.8
失業対策事業費	-	-	-	-	-	-
その他の経費	20,624,906	17,586,590	36.7	20,427,631	16,915,152	34.6
物件費	5,094,181	4,228,336	9.1	5,575,815	4,600,418	9.4
維持補修費	373,011	332,221	0.7	393,586	359,032	0.7
補助費等	7,713,766	6,684,089	13.7	7,543,644	6,587,638	12.8
積立金	2,389,304	2,160,371	4.2	1,945,389	1,339,702	3.3
投資及び出資金貸付金	90,000	20,000	0.2	150,000	60,000	0.2
繰出金	4,964,644	4,161,573	8.8	4,819,197	3,968,362	8.2

資料: 総合政策部財政課「普通会計決算状況」



(単位:千円、%)

令和2年度			令和3年度			令和4年度		
決算額	(うち一般財源)	構成比	決算額	(うち一般財源)	構成比	決算額	(うち一般財源)	構成比
64,388,013	36,531,962	100.0	59,785,430	35,946,603	100.0	60,566,638	35,877,500	100.0
25,983,173	17,668,561	40.4	26,770,225	17,023,674	44.8	25,596,910	16,449,471	42.3
7,782,444	7,275,033	12.1	7,052,424	6,607,193	11.8	6,585,589	6,177,225	10.9
11,076,941	3,269,740	17.2	12,607,496	3,306,506	21.1	11,953,738	3,214,963	19.7
7,123,788	7,123,788	11.1	7,110,305	7,109,975	11.9	7,057,583	7,057,283	11.7
7,123,788	7,123,788	11.1	7,110,305	7,109,975	11.9	7,057,583	7,057,283	11.7
-	-	-	-	-	-	-	-	-
7,826,479	1,288,661	12.1	8,579,299	1,191,729	14.4	9,799,345	1,252,096	16.2
7,249,313	1,238,407	11.3	7,263,676	1,132,317	12.2	8,838,377	1,213,042	14.6
577,166	50,254	0.9	1,315,623	59,412	2.2	960,968	39,054	1.6
-	-	-	-	-	-	-	-	-
30,578,361	17,574,740	47.5	24,435,906	17,731,200	40.8	25,170,383	18,175,933	41.5
6,953,432	4,713,338	10.8	7,175,028	4,265,670	12.0	7,317,048	4,308,954	12.1
475,118	407,068	0.7	475,738	209,003	0.8	512,126	194,455	0.8
16,456,118	7,497,400	25.6	7,957,596	6,375,347	13.3	8,565,671	6,835,259	14.1
1,841,323	1,016,788	2.9	3,908,366	2,870,085	6.5	3,811,141	2,804,154	6.3
4,600	-	0.0	50,000	50,000	0.1	-	-	-
4,847,770	3,940,146	7.5	4,869,178	3,961,095	8.1	4,964,397	4,033,111	8.2

16-7. 特別会計歳入歳出決算額

(単位:千円)

区分	平成30年度		令和元年度		令和2年度		令和3年度		令和4年度	
	歳入	歳出	歳入	歳出	歳入	歳出	歳入	歳出	歳入	歳出
総額	26,449,792	25,803,031	26,174,016	25,456,093	27,026,350	26,212,117	26,800,656	26,173,498	25,841,133	25,136,057
国民健康保険特別会計	13,079,806	12,798,187	12,673,692	12,380,619	12,406,602	12,078,612	12,407,097	12,194,888	11,952,888	11,824,766
介護保険特別会計	11,685,298	11,369,980	11,776,268	11,400,070	12,006,467	11,577,355	12,039,856	11,689,318	11,896,611	11,363,171
後期高齢者医療特別会計	1,183,380	1,178,832	1,209,753	1,206,577	1,312,138	1,310,146	1,314,079	1,310,868	1,416,495	1,409,596
浄化槽市町村推進事業特別会計	112,491	112,378	109,162	109,053	108,983	108,867	107,925	107,818	102,103	102,002
国民健康保険診療施設特別会計	193,155	178,080	217,914	201,467	251,629	225,150	694,911	659,351	318,228	302,066
歯科診療所特別会計	52,171	46,142	53,244	43,812	52,584	45,065	34,896	34,896	-	-
斎場事業特別会計	132,137	119,311	121,505	113,834	873,258	866,035	185,766	176,186	138,313	133,757
一町田財産区特別会計	9,903	84	11,064	618	13,318	804	14,469	112	14,849	382
新合財産区特別会計	1,451	37	1,414	43	1,371	83	1,657	61	1,646	317

資料:総合政策部財政課「決算書」

16-8. 特別会計実質収支

(単位:千円)

区分	平成30年度	令和元年度	令和2年度	令和3年度	令和4年度
総額	646,760	717,923	814,235	627,157	705,075
国民健康保険特別会計	281,619	293,073	327,990	212,209	128,122
介護保険特別会計	315,318	376,198	429,112	350,538	533,440
後期高齢者医療特別会計	4,548	3,176	1,992	3,211	6,899
浄化槽市町村推進事業特別会計	113	109	117	107	101
国民健康保険診療施設特別会計	15,075	16,447	26,479	35,560	16,162
歯科診療所特別会計	6,028	9,432	7,520	-	-
斎場事業特別会計	12,826	7,671	7,223	9,579	4,555
一町田財産区特別会計	9,819	10,446	12,515	14,357	14,467
新合財産区特別会計	1,414	1,371	1,287	1,596	1,329

資料:総合政策部財政課「決算書」

## 16-9. 基金現況

(単位:千円)

基金の名称	平成30年度	令和元年度	令和2年度	令和3年度	令和4年度
財政調整基金	9,697,706	8,900,491	8,201,918	10,077,085	11,514,759
減債基金	2,171,669	1,978,450	1,794,696	2,816,485	3,676,649
職員退職手当基金	15,928	15,946	15,954	15,960	15,971
庁舎整備基金	-	-	-	-	-
暴力追放基金	13,186	13,202	13,208	13,213	13,222
福祉基金	385,339	359,584	322,150	316,425	294,140
ふるさと・水と土保全基金	81,160	77,283	71,676	69,431	60,471
総合文化会館建設基金	22,684	22,711	22,721	22,730	22,746
御所浦町全島博物館構想推進基金	25,950	25,981	25,992	26,002	26,021
地域振興基金	2,882,757	2,656,537	2,426,706	2,185,949	1,949,658
ふるさと応援寄附基金	231,772	237,514	692,880	1,012,899	1,131,360
学校教育施設整備基金	21,086	21,109	21,118	21,126	21,141
産業振興チャレンジ基金	323,022	363,974	272,678	-	-
森林環境譲与税基金	-	21,706	68,598	105,792	112,565
新型コロナウイルス感染症対策基金	-	-	185,869	118,571	66,406
小計	15,872,259	14,694,488	14,136,164	16,801,668	18,905,109
国民健康保険財政調整基金	1,020,326	1,021,528	1,021,996	1,022,369	1,023,082
介護保険特別会計財政調整基金	687,498	627,877	568,667	746,879	770,124
浄化槽市町村整備推進事業減債基金	-	-	-	-	-
国民健康保険診療所財政調整基金	190	191	191	191	191
小計	1,708,014	1,649,596	1,590,854	1,769,439	1,793,397
合計	17,580,273	16,344,084	15,727,018	18,571,107	20,698,506

資料:総合政策部財政課「決算書」

16-10. 国税の状況(管内)

(単位:千円)

区分	年度	平成30年度		令和元年度		令和2年度		令和3年度	
		徴収決定済額	収納済額	徴収決定済額	収納済額	徴収決定済額	収納済額	徴収決定済額	収納済額
総額		14,765,742	14,432,684	15,027,341	14,443,615	15,528,098	14,992,564	16,540,993	16,028,490
所得税		5,506,353	5,435,939	5,482,438	5,400,260	5,255,536	5,158,897	5,738,489	5,626,961
源泉所得税		3,367	13	2,911	229	2,536	-	1,234	-
源泉所得税及び復興特別所得税		4,243,896	4,232,340	4,357,644	4,349,927	4,215,187	4,199,454	4,519,488	4,499,264
申告所得税		15,172	780	14,612	1,112	10,979	744	13,117	328
申告所得税及び復興特別所得税		1,243,918	1,202,806	1,107,271	1,048,992	1,026,834	958,699	1,204,650	1,127,369
法人税		1,695,069	1,677,434	1,535,494	1,474,332	1,695,164	1,649,360	1,845,619	1,802,016
地方法人税		76,581	76,299	71,375	69,825	140,519	138,645	206,133	203,286
復興特別法人税		-	-	-	-	-	-	-	-
相続税		471,371	469,550	651,046	617,592	583,595	581,645	769,085	742,017
消費税		-	-	673	-	673	-	673	-
消費税及び地方消費税		6,931,698	6,688,902	7,215,825	6,811,115	7,784,722	7,396,127	7,925,619	7,598,833
酒税		x	x	25,329	25,329	23,162	23,162	x	x
たばこ税及びたばこ特別税		73	73	21	21	-	-	-	-
その他		x	x	45,141	45,141	44,727	44,727	x	x

資料:熊本国税局統計資料

注 本表は天草税務署管内(天草市、上天草市、苓北町)の国税賦課徴収状況である。

16-11. 県税の状況(管内)

(単位:千円)

区分	年度	平成30年度		令和元年度		令和2年度		令和3年度	
		調定済額	収納済額	調定済額	収納済額	調定済額	収納済額	調定済額	収納済額
総額		4,376,159	4,355,408	4,356,061	4,322,549	...	...	...	...
県民税計		2,552,624	2,537,606	2,573,799	2,555,048	...	...	...	...
個人県民税		2,433,125	2,418,498	2,456,689	2,439,449	...	...	...	...
法人県民税		112,187	111,796	110,756	109,245	...	...	...	...
県民税利子割		7,312	7,312	6,354	6,354	...	...	...	...
事業税計		510,171	509,536	504,713	493,387	...	...	...	...
個人事業税		81,166	80,650	88,691	86,854	...	...	...	...
法人事業税		429,005	428,886	416,022	406,533	...	...	...	...
自動車税		1,156,464	1,152,613	...	...	...	...	...	...
自動車税環境性能割		-	-	...	...	...	...	...	...
自動車税種別割		-	-	664	664	...	...	...	...
軽油引取税		16,038	16,038	15,249	15,249	...	...	...	...
狩猟税		203	203	131	131	...	...	...	...
産業廃棄物税		4,741	4,741	4,614	4,614	...	...	...	...
不動産取得税		109,088	107,840	89,976	89,515	...	...	...	...
県たばこ税		92	92	-	-	...	...	...	...
ゴルフ場利用税		26,719	26,719	25,698	25,698	...	...	...	...
鉦区税		20	20	20	20	...	...	...	...

資料:熊本県税務統計書

注1 本表は、熊本県天草地域振興局(天草広域本部)管内(天草市・上天草市・苓北町)における調定済額及び収納済額である。

注2 令和元年10月1日から自動車税は「自動車税種別割」に名称が変更され、また、自動車取得税が廃止され「自動車税環境性能割」が導入された。

注3 令和2年度以降、所管別の県税の状況は非公表である。

注4 端数を四捨五入しているため、合計と内訳の計は必ずしも一致しない。

## 16-12. 市税等の状況

(単位:千円)

区分	平成30年度		令和元年度		令和2年度		令和3年度		令和4年度	
	調定額	収納済額	調定額	収納済額	調定額	収納済額	調定額	収納済額	調定額	収納済額
市税総計額	7,781,986	7,564,211	7,829,889	7,626,801	7,776,979	7,592,794	7,628,065	7,473,450	7,822,764	7,671,022
市民税計	3,114,553	3,057,997	3,125,425	3,066,969	3,063,549	3,009,943	3,058,293	3,012,262	3,056,033	3,008,789
個人市民税	2,647,374	2,595,979	2,685,260	2,632,422	2,666,768	2,620,133	2,658,064	2,615,424	2,667,459	2,623,023
法人市民税	467,179	462,018	440,165	434,547	396,781	389,810	400,229	396,838	388,574	385,766
固定資産税	3,517,338	3,376,555	3,540,473	3,414,190	3,565,556	3,450,952	3,390,956	3,296,310	3,542,443	3,451,260
軽自動車税	285,188	279,211	293,618	287,369	304,558	298,891	308,872	303,704	316,367	311,617
たばこ税	513,978	513,978	518,405	518,405	499,855	499,855	539,175	539,175	561,996	561,996
特別土地保有税	-	-	-	-	-	-	-	-	-	-
入湯税	32,246	32,246	32,211	32,211	20,760	20,760	21,254	21,254	24,915	24,915
都市計画税	318,683	304,224	319,757	307,657	322,701	312,393	309,515	300,745	321,010	312,445
国民健康保険税計	2,015,888	1,771,524	1,927,451	1,704,288	1,861,177	1,658,449	1,777,498	1,587,425	1,698,513	1,530,225
国保医療分	1,385,901	1,222,524	1,328,305	1,179,371	1,287,832	1,152,573	1,233,522	1,106,062	1,179,535	1,066,592
介護分	163,430	137,153	153,447	129,113	141,866	119,767	130,870	110,887	123,371	105,710
後期医療分	466,557	411,847	445,699	395,804	431,479	386,109	413,106	370,476	395,607	357,923
介護保険料	1,937,309	1,924,158	1,875,459	1,862,724	1,805,557	1,794,638	1,812,150	1,803,052	1,815,838	1,807,629
後期高齢者医療保険料	684,616	681,325	726,883	723,569	809,635	806,214	814,504	811,940	877,198	875,635

資料:市民生活部納税課「決算総括表」

注 調定額及び収納額については繰越分、固定資産税については、交付金等を含み計上している。

## 16-13. ふるさと応援寄附金実績状況

(単位:件、円)

年度	件数	金額	年度	件数	金額
平成25年度	153	14,856,000	平成30年度	11,025	199,664,600
平成26年度	216	17,878,000	令和元年度	44,901	592,825,300
平成27年度	3,315	87,953,000	令和2年度	112,193	1,612,306,514
平成28年度	7,980	191,328,600	令和3年度	110,728	1,687,490,971
平成29年度	7,403	204,484,100	令和4年度	149,162	2,160,916,000

資料:総合政策部財政課

## 16-14. 病院事業貸借対照表

(単位:千円)

年度	平成30年度	令和元年度	令和2年度	令和3年度	令和4年度
資産合計	8,374,741	8,026,188	9,458,484	10,024,508	10,944,028
1. 固定資産合計	5,546,059	5,428,439	5,595,060	5,642,220	5,791,404
(1) 有形固定資産計	4,432,071	4,318,827	4,464,954	4,518,148	4,668,990
土地	599,925	599,925	599,925	599,925	599,925
立木	-	-	-	-	-
建物	3,028,651	2,911,482	2,797,547	2,797,238	2,740,691
建物附属設備	272,015	246,079	478,633	495,978	605,156
構築物	30,530	46,830	43,133	40,636	38,540
車両	1,900	4,320	5,027	9,895	11,887
器械備品	499,050	504,974	540,689	570,466	669,141
建設仮勘定	-	5,217	-	4,010	3,650
(2) 無形固定資産計	860	860	860	860	860
電話加入権	860	860	860	860	860
(3) 投資その他の資産	1,113,128	1,108,752	1,129,246	1,123,212	1,121,554
投資有価証券	1,100,000	1,100,000	1,100,000	1,100,000	1,100,000
長期前払消費税	13,128	8,752	29,246	23,212	21,554
2. 流動資産合計	2,828,682	2,597,749	3,863,424	4,382,288	5,152,624
現金貯金	2,376,801	2,129,854	2,789,470	3,573,349	3,840,313
未収金	453,667	469,681	1,077,232	803,703	1,284,873
貸倒引当金	△ 1,786	△ 1,786	△ 3,278	△ 3,340	△ 3,437
貯蔵品	-	-	-	8,576	17,648
前払金	-	-	-	-	13,227
その他流動資産	-	-	-	-	-

資料:病院事業会計決算書

## 16-15. 病院事業損益計算書

(単位:千円)

年度	平成30年度	令和元年度	令和2年度	令和3年度	令和4年度
収益合計	3,577,209	3,587,806	4,964,705	4,624,402	4,652,112
1. 医業収益合計	3,019,272	3,030,356	2,739,905	2,666,994	3,033,174
入院収益	1,794,672	1,811,678	1,568,152	1,403,631	1,708,494
外来収益	949,207	896,373	833,037	855,560	906,704
その他医業収益	275,393	322,305	338,716	407,803	417,976
2. 医業外収益合計	557,937	557,450	2,224,800	1,954,885	1,618,938
受取利息	8,417	7,893	7,714	7,357	7,285
他会計補助金	24,892	48,430	140,074	61,689	18,150
補助金	329	6,959	1,526,680	1,246,351	896,125
負担金交付金	403,123	363,696	401,710	489,289	526,463
患者外給食収益	2,007	2,327	2,352	1,562	1,357
長期前受金戻入	103,278	112,955	130,816	137,702	156,592
その他医業外収益	15,891	15,190	15,454	10,935	12,966
3. 特別利益合計	-	-	-	2,523	-
固定資産売却益	-	-	-	580	-
過年度損益修正益	-	-	-	1,943	-
その他特別利益	-	-	-	-	-

資料:病院事業会計決算書

(単位:千円)

年度	平成30年度	令和元年度	令和2年度	令和3年度	令和4年度
負債資本金合計	8,374,741	8,026,188	9,458,484	10,024,508	10,944,028
1. 固定負債合計	3,255,935	2,970,843	2,827,948	2,615,932	2,539,604
企業債	2,237,348	2,009,475	1,921,860	1,659,557	1,552,239
引当金	1,018,587	961,368	906,088	956,375	987,365
2. 流動負債合計	645,885	622,058	877,554	675,149	767,116
企業債	313,882	337,673	358,815	316,325	324,518
未払金	211,592	163,267	372,253	216,537	299,860
引当金	113,701	120,077	130,535	127,191	117,704
前受金	-	-	12,703	13,561	12,373
預り金	6,710	1,041	3,248	1,535	12,661
一時借入金	-	-	-	-	-
3. 繰延収益	692,963	778,169	993,443	1,206,634	1,374,075
長期前受金	1,223,456	1,407,309	1,738,789	2,080,216	2,395,873
長期前受金収益化累計額	△ 530,493	△ 629,140	△ 745,346	△ 873,582	△ 1,021,798
4. 資本金合計	3,538,961	3,538,961	3,538,961	3,538,961	3,538,961
自己資本金	3,538,961	3,538,961	3,538,961	3,538,961	3,538,961
借入資本金	-	-	-	-	-
5. 剰余金合計	240,997	116,157	1,220,578	1,987,832	2,724,272
資本剰余金	-	-	-	-	-
利益剰余金	240,997	116,157	1,220,578	1,987,832	2,724,272
欠損金	-	-	-	-	-

(単位:千円)

年度	平成30年度	令和元年度	令和2年度	令和3年度	令和4年度
費用合計	3,785,851	3,712,646	3,860,284	3,857,148	3,915,671
1. 医業費用合計	3,578,328	3,563,472	3,708,871	3,696,693	3,747,589
給与費	2,350,343	2,410,951	2,593,959	2,591,034	2,580,721
材料費	359,210	343,231	318,498	274,419	330,247
経費	602,351	539,341	509,626	543,644	536,904
減価償却費	256,951	260,245	263,118	278,732	286,263
資産減耗費	5,036	5,812	21,704	6,554	10,471
研究研修費	4,437	3,892	1,966	2,310	2,983
2. 医業外費用合計	151,654	149,174	151,413	157,099	168,082
支払利息	45,942	40,811	35,532	29,219	21,137
長期前払消費税償却	4,376	4,376	4,376	6,035	1,658
患者外給食材料費	1,545	1,795	1,661	1,140	1,138
研究助成費	14,060	13,000	14,200	19,250	18,550
雑損失	85,731	89,192	95,644	101,455	125,599
3. 特別損失合計	55,869	-	-	3,356	-
過年度損益修正損	55,869	-	-	3,356	-
その他特別損失	-	-	-	-	-
当年度純損益	△ 208,642	△ 124,840	1,104,421	767,254	736,441

## 16-16. 水道事業貸借対照表

(単位:千円)

年度	平成30年度	令和元年度	令和2年度	令和3年度	令和4年度
資産合計	30,160,844	29,549,759	28,883,926	28,314,290	27,678,805
1. 固定資産合計	27,570,027	26,723,416	25,980,168	25,394,433	24,823,899
有形固定資産	24,315,901	23,558,935	22,850,962	22,284,148	21,724,299
無形固定資産	3,254,126	3,164,481	3,129,206	3,110,285	3,099,600
投資	-	-	-	-	-
2. 流動資産合計	2,590,817	2,826,343	2,903,758	2,919,857	2,854,906
現金・預金	2,383,664	2,735,214	2,814,859	2,874,544	2,819,263
未収金	202,524	86,582	84,490	42,497	22,269
貯蔵品	4,629	4,547	4,409	4,374	4,374
前払金	-	-	-	-	9,000
その他の流動資産	-	-	-	△ 1,558	-
3. 繰延勘定合計	-	-	-	-	-
開発費	-	-	-	-	-

資料:水道局「決算書」

## 16-17. 水道事業損益計算書

(単位:千円)

年度	平成30年度	令和元年度	令和2年度	令和3年度	令和4年度
収益合計	2,618,340	2,560,252	2,459,716	2,258,253	2,170,794
1. 営業収益合計	1,776,731	1,750,396	1,722,375	1,720,017	1,684,259
給水収益	1,762,561	1,736,095	1,709,406	1,704,432	1,669,328
その他の営業収益	14,170	14,301	12,969	15,585	14,931
2. 営業外収益合計	841,609	809,270	737,331	538,126	486,535
受取利息及び配当金	3,597	1,416	1,424	781	79
他会計補助金	575,070	566,640	514,002	332,384	276,731
受託事業収益	29,638	29,053	29,786	-	30,705
長期前受金戻入	222,896	208,823	182,846	172,621	177,306
雑収益	10,408	3,338	9,273	32,340	1,714
県補助金	-	-	-	-	-
3. 特別利益合計	-	586	10	110	-
過年度損益修正益	-	74	10	110	-
固定資産売却益	-	512	-	-	-

資料:水道局「決算書」



(単位:千円)

年度	平成30年度	令和元年度	令和2年度	令和3年度	令和4年度
負債資本金合計	30,160,844	29,549,758	28,883,925	28,314,290	27,678,804
1. 固定負債合計	8,492,366	7,665,432	6,787,520	5,942,096	5,275,509
企業債	8,268,239	7,436,323	6,556,192	5,705,334	5,047,799
引当金	224,127	229,109	231,328	236,762	227,710
2. 流動負債合計	1,226,891	1,160,020	1,042,368	1,136,489	1,020,647
企業債	903,852	897,816	880,131	850,858	800,935
未払金	248,916	186,680	88,975	214,759	149,518
引当金	14,020	14,040	12,256	11,247	10,682
その他流動負債	60,103	61,484	61,006	59,625	59,512
3. 繰延収益合計	4,234,545	4,111,206	4,018,647	3,867,841	3,717,982
4. 資本金合計	15,706,215	16,057,686	16,492,750	16,894,028	17,306,914
自己資本金	15,706,215	16,057,686	16,492,750	16,894,028	17,306,914
借入資本金	-	-	-	-	-
5. 剰余金合計	500,827	555,414	542,640	473,836	357,752
資本剰余金	55,562	55,550	55,550	55,550	58,350
(国庫補助金)	47,030	47,018	47,018	47,018	47,018
(県補助金)	413	413	413	413	413
(工事負担金)	5,649	5,649	5,649	5,649	5,649
(受贈財産評価額)	2,470	2,470	2,470	2,470	5,270
利益剰余金	445,265	499,864	487,090	418,286	299,402

(単位:千円)

年度	平成30年度	令和元年度	令和2年度	令和3年度	令和4年度
費用合計	2,465,772	2,375,654	2,262,490	2,147,057	2,099,678
1. 営業費用合計	2,265,167	2,177,654	2,102,783	2,007,936	1,980,194
原水及び浄水費	426,077	427,941	448,859	383,641	403,341
配水及び給水費	216,705	206,380	227,569	279,370	260,534
業務費	104,160	105,925	105,508	103,434	105,130
総係費	103,210	105,495	93,729	77,620	78,304
減価償却費	1,403,184	1,307,594	1,196,204	1,149,007	1,086,071
資産減耗品	11,831	24,319	30,914	14,864	46,814
その他営業費用	-	-	-	-	-
2. 営業外費用合計	200,127	179,220	158,965	138,967	119,205
支払利息及び企業債取扱諸費	199,362	178,880	158,962	138,965	119,203
繰延勘定償却	-	-	-	-	-
雑支出	765	340	3	2	2
災害復旧費	-	-	-	-	-
3. 特別損失	478	18,780	742	154	279
過年度損益修正損	478	501	742	-	-
その他特別損失	-	18,279	-	154	279
当年度純損益	152,568	184,598	197,226	111,196	71,116
前年度繰越利益剰余金	102,697	105,265	109,864	117,090	117,286
その他未処分利益剰余金変動額	130,000	210,000	180,000	190,000	111,000
当年度未処分利益剰余金	385,265	499,863	487,090	418,286	299,402

**固定資産概要**  
**16-18. 木造家屋**

区分	年度	平成30年度			令和元年度		
		棟数	床面積	評価額	棟数	床面積	評価額
総数		61,050	5,402,637	69,520,682	60,893	5,397,673	71,127,799
専用住宅		39,101	4,060,526	60,277,771	39,050	4,061,683	61,657,844
共同住宅		586	91,298	1,834,561	578	90,749	1,870,515
併用住宅		406	53,921	1,050,079	413	55,205	1,127,995
農家住宅・漁業住宅		-	-	-	-	-	-
普通旅館・料亭・待合・ホテル		143	27,717	329,269	140	27,210	332,781
事務所・銀行・店舗		1,253	110,550	1,975,341	1,245	109,578	2,013,801
劇場・映画館・病院		59	9,639	194,686	57	9,595	204,745
公衆浴場		-	-	-	-	-	-
工場・倉庫		3,560	238,472	1,423,105	3,567	237,729	1,483,293
土蔵		-	-	-	-	-	-
付属家(酪農舎等含む)		15,942	810,514	2,435,870	15,843	805,924	2,436,825

資料: 市民生活部課税課「固定資産概要調書」

**16-19. 非木造家屋**

区分	年度	平成30年度			令和元年度		
		棟数	床面積	評価額	棟数	床面積	評価額
総数		11,305	1,902,465	57,596,159	11,291	1,904,472	58,119,753
1.鉄骨鉄筋コンクリート造計		55	29,079	1,589,493	55	29,079	1,589,493
2.鉄筋コンクリート計		1,173	400,006	22,971,270	1,165	398,576	22,983,905
3.鉄骨造計		4,256	1,045,073	27,603,879	4,252	1,047,655	27,877,116
4.軽量鉄骨造り計		3,394	305,960	4,247,180	3,394	307,265	4,484,418
5.コンクリートブロック計		2,419	121,266	1,163,022	2,417	120,817	1,163,506
6.その他計		8	1,081	21,315	8	1,080	21,315
事務所・店舗・百貨店・銀行		1,278	367,021	14,862,793	1,271	366,782	14,913,856
1.鉄骨鉄筋コンクリート造		18	8,921	439,717	18	8,921	439,717
2.鉄筋コンクリート		172	58,624	3,324,052	170	58,425	3,317,385
3.鉄骨造		712	270,073	10,570,223	709	270,005	10,617,803
4.軽量鉄骨造り		267	22,537	439,893	265	22,565	450,043
5.コンクリートブロック		105	6,547	84,669	105	6,547	84,669
6.その他		4	319	4,239	4	319	4,239
住宅・アパート		2,751	477,838	16,166,533	2,761	480,085	16,431,193
1.鉄骨鉄筋コンクリート造		15	2,846	77,125	15	2,846	77,125
2.鉄筋コンクリート		572	150,315	7,354,182	570	150,174	7,385,246
3.鉄骨造		882	176,847	5,277,612	882	176,646	5,277,751
4.軽量鉄骨造り		876	113,642	2,965,696	887	116,317	3,196,843
5.コンクリートブロック		404	33,802	476,091	405	33,717	478,401
6.その他		2	386	15,827	2	385	15,827
病院・ホテル		210	200,357	13,820,862	210	200,357	13,820,863
1.鉄骨鉄筋コンクリート造		11	11,442	759,226	11	11,442	759,226
2.鉄筋コンクリート		104	138,869	10,178,391	104	138,869	10,178,391
3.鉄骨造		66	44,760	2,813,497	66	44,760	2,813,497
4.軽量鉄骨造り		12	2,652	35,794	12	2,652	35,795
5.コンクリートブロック		17	2,634	33,954	17	2,634	33,954
6.その他		-	-	-	-	-	-
工場・倉庫・市場等		5,062	703,977	9,051,336	5,059	706,335	9,278,589
1.鉄骨鉄筋コンクリート造		9	4,043	164,198	9	4,043	164,198
2.鉄筋コンクリート		165	33,084	955,083	163	32,535	952,859
3.鉄骨造		2,188	487,152	6,914,707	2,189	490,941	7,145,956
4.軽量鉄骨造り		1,504	123,140	588,430	1,504	122,594	588,358
5.コンクリートブロック		1,196	56,558	428,918	1,194	56,222	427,218
6.その他		-	-	-	-	-	-
その他		2,004	153,272	3,694,635	1,990	150,913	3,675,252
1.鉄骨鉄筋コンクリート造		2	1,827	149,227	2	1,827	149,227
2.鉄筋コンクリート		160	19,114	1,159,562	158	18,573	1,150,024
3.鉄骨造		408	66,241	2,027,840	406	65,303	2,022,109
4.軽量鉄骨造り		735	43,989	217,367	726	43,137	213,379
5.コンクリートブロック		697	21,725	139,390	696	21,697	139,264
6.その他		2	376	1,249	2	376	1,249

資料: 市民生活部課税課「固定資産概要調書」

(単位:棟、㎡、千円)

令和2年度			令和3年度			令和4年度		
棟数	床面積	評価額	棟数	床面積	評価額	棟数	床面積	評価額
60,815	5,397,417	73,086,872	60,648	5,390,632	69,935,361	60,456	5,382,812	71,854,077
39,039	4,064,181	63,282,186	38,960	4,061,213	60,499,494	38,857	4,058,080	62,080,037
583	92,186	2,012,836	588	94,506	2,057,201	589	95,974	2,182,519
422	56,460	1,235,127	424	56,798	1,156,433	429	57,172	1,215,680
-	-	-	-	-	-	-	-	-
139	26,989	335,305	136	26,567	311,329	133	25,989	310,317
1,242	109,794	2,073,826	1,234	108,972	1,957,807	1,228	107,527	2,035,060
55	9,171	203,413	54	8,944	184,174	53	8,709	183,680
-	-	-	-	-	-	-	-	-
3,581	237,636	1,516,811	3,585	236,989	1,436,929	3,604	237,665	1,510,026
-	-	-	-	-	-	-	-	-
15,754	801,000	2,427,368	15,667	796,643	2,331,994	15,563	791,696	2,336,758

(単位:棟、㎡、千円)

令和2年度			令和3年度			令和4年度		
棟数	床面積	評価額	棟数	床面積	評価額	棟数	床面積	評価額
11,269	1,900,038	58,281,565	11,329	1,909,266	57,745,637	11,292	1,907,143	58,142,727
55	29,079	1,589,277	55	29,079	1,566,550	55	29,079	1,566,550
1,166	398,511	22,975,343	1,215	402,655	23,337,484	1,212	403,026	23,496,809
4,236	1,043,934	27,937,125	4,228	1,045,321	26,932,703	4,220	1,044,256	26,997,244
3,397	307,758	4,602,356	3,415	311,404	4,775,417	3,402	311,493	4,961,719
2,407	119,676	1,156,149	2,408	119,726	1,113,068	2,395	118,208	1,099,990
8	1,080	21,315	8	1,081	20,415	8	1,081	20,415
1,268	366,758	14,942,451	1,259	367,380	14,562,800	1,243	365,844	14,545,412
18	8,921	439,718	18	8,921	432,431	18	8,921	432,431
170	58,507	3,324,620	170	58,529	3,296,680	168	58,487	3,295,727
709	269,918	10,637,530	705	270,972	10,325,852	700	269,978	10,307,984
263	22,574	452,109	259	22,140	424,076	252	21,823	429,891
104	6,519	84,235	103	6,499	79,641	101	6,316	75,259
4	319	4,239	4	319	4,120	4	319	4,120
2,768	481,565	16,648,659	2,843	490,960	17,331,720	2,849	492,841	17,559,649
16	3,186	90,555	16	3,186	90,126	16	3,186	90,126
572	150,657	7,446,124	623	155,737	8,100,884	626	156,965	8,234,347
876	176,246	5,311,179	877	176,383	5,146,443	875	176,155	5,142,563
894	117,558	3,307,432	916	121,696	3,516,865	922	122,756	3,619,007
408	33,533	477,542	409	33,572	462,356	408	33,393	458,560
2	385	15,827	2	386	15,046	2	386	15,046
208	199,652	13,811,971	205	198,549	13,468,821	200	197,854	13,563,880
10	11,102	745,579	10	11,102	736,029	10	11,102	736,029
104	138,963	10,187,204	102	138,004	9,965,794	99	137,239	9,992,675
66	44,760	2,813,497	65	44,616	2,703,363	64	44,594	2,702,780
12	2,652	35,795	12	2,652	35,277	13	3,112	108,046
16	2,175	29,896	16	2,175	28,358	14	1,807	24,350
-	-	-	-	-	-	-	-	-
5,043	701,539	9,204,969	5,046	702,217	8,806,414	5,036	700,972	8,900,943
9	4,043	164,198	9	4,043	158,766	9	4,043	158,766
164	31,850	867,777	164	31,851	829,251	164	31,851	829,251
2,181	487,780	7,153,087	2,177	488,120	6,807,408	2,178	488,372	6,895,952
1,502	121,940	593,956	1,505	122,111	600,954	1,499	121,355	607,621
1,187	55,926	425,951	1,191	56,092	410,035	1,186	55,351	409,353
-	-	-	-	-	-	-	-	-
1,982	150,524	3,673,515	1,976	150,160	3,575,882	1,964	149,632	3,572,843
2	1,827	149,227	2	1,827	149,198	2	1,827	149,198
156	18,534	1,149,618	156	18,534	1,144,875	155	18,484	1,144,809
404	65,230	2,021,832	404	65,230	1,949,637	403	65,157	1,947,965
726	43,034	213,064	723	42,805	198,245	716	42,447	197,154
692	21,523	138,525	689	21,388	132,678	686	21,341	132,468
2	376	1,249	2	376	1,249	2	376	1,249

## 16-20. 土地(非課税地を除く)

(単位:1,000㎡、千円)

区分	平成30年度		令和元年度		令和2年度		令和3年度		令和4年度	
	面積	評価額	面積	評価額	面積	評価額	面積	評価額	面積	評価額
総計	513,575	178,517,391	513,391	178,007,282	513,219	177,462,696	513,163	176,480,549	513,096	175,965,827
田	40,366	3,160,472	40,306	3,156,526	40,217	3,149,989	40,127	3,143,459	40,035	3,137,475
畑	62,809	1,722,234	62,689	1,718,698	62,525	1,714,001	62,314	1,707,721	62,140	1,702,668
宅地	16,850	151,821,968	16,837	151,143,070	16,852	150,814,593	16,868	149,701,326	16,857	149,106,579
山林	380,373	2,934,812	380,288	2,933,831	380,249	2,933,302	380,349	2,935,308	380,428	2,935,830
原野	6,185	42,781	6,192	42,832	6,196	42,884	6,200	42,905	6,200	42,903
雑種地	6,658	18,819,584	6,745	18,996,785	6,846	18,792,408	6,971	18,934,311	7,102	19,024,853
池沼	334	15,540	334	15,540	334	15,519	334	15,519	334	15,519
その他	-	-	-	-	-	-	-	-	-	-

資料:市民生活部課税課「固定資産概要調書」

## 16-21. 宅地(法定免税点以外のもの)

(単位:1,000㎡、千円)

区分	平成30年度		令和元年度		令和2年度		令和3年度		令和4年度	
	面積	評価額	面積	評価額	面積	評価額	面積	評価額	面積	評価額
総計	15,475	145,450,938	15,448	144,812,578	15,456	144,518,885	15,438	143,371,318	15,416	142,804,664
商業地区	732	20,993,434	729	20,899,977	728	20,844,469	717	20,709,502	715	20,536,941
工業地区	180	1,891,790	171	1,673,500	171	1,632,722	170	1,606,931	172	1,615,987
(1)大工業地区	-	-	-	-	-	-	-	-	-	-
(2)中小工業地区	180	1,891,790	171	1,673,500	171	1,632,722	170	1,606,931	172	1,615,987
住宅地区	3,631	65,871,767	3,634	65,909,983	3,654	66,258,130	3,693	66,592,823	3,699	66,585,542
(1)併用住宅地区	583	13,366,096	579	13,262,789	579	13,224,247	635	14,693,698	634	14,648,855
(2)普通住宅地区	3,048	52,505,671	3,076	52,647,194	3,075	53,033,883	3,058	51,899,125	3,065	51,936,687
村落地区	10,932	56,693,947	10,914	56,329,118	10,903	55,783,564	10,858	54,462,062	10,830	54,066,194
(1)集団地区	9,128	46,460,924	9,107	46,077,003	9,097	45,559,374	9,082	44,659,515	9,046	44,294,251
(2)村落地区	1,804	10,233,023	1,807	10,252,115	1,806	10,224,190	1,776	9,802,547	1,784	9,771,943

資料:市民生活部課税課「固定資産概要調書」

## 16-22. 償却資産

(単位:千円)

区分	平成30年度		令和元年度		令和2年度		令和3年度		令和4年度	
	決定価格	課税標準額	決定価格	課税標準額	決定価格	課税標準額	決定価格	課税標準額	決定価格	課税標準額
総計	48,093,767	45,288,224	49,352,090	46,457,622	49,250,974	46,315,433	48,803,691	45,220,871	53,216,535	50,006,800
構造物	7,466,956	7,190,289	7,671,490	7,393,609	7,566,777	7,271,306	7,463,605	6,940,032	8,283,367	7,880,962
機械及び装置	13,722,835	12,909,154	15,270,431	14,124,683	15,373,035	14,378,687	15,231,095	14,123,069	18,533,792	17,566,215
船舶	2,474,852	1,234,253	2,142,342	1,071,171	2,511,299	1,252,764	3,014,833	1,506,331	3,132,863	1,565,579
航空機	-	-	-	-	-	-	-	-	-	-
車両及び運搬具	145,931	145,931	140,207	140,207	128,282	128,282	115,887	112,561	131,462	131,462
工具・器具及び備品	4,648,500	4,645,884	4,882,719	4,879,394	4,754,600	4,751,402	4,366,473	4,070,027	4,741,768	4,733,063
地方税法389条	19,634,693	19,162,713	19,244,901	18,848,558	18,916,981	18,532,992	18,611,798	18,468,851	18,393,283	18,129,519

資料:市民生活部課税課「固定資産概要調書」

# 17. 選挙・議会・行政

## 17-1. 選挙人名簿登録者数

(単位:人)

年度	選挙人名簿登録者数			天草不知火海区漁業調整委員 選挙人名簿登録者数			
	総数	男	女	総数	男	女	法人
平成30年度	70,006	32,389	37,617	1,114	822	261	31
令和元年度	68,859	31,886	36,973	1,099	808	260	31
令和2年度	67,711	31,351	36,360	1,089	802	256	31
令和3年度	66,590	30,894	35,696				
令和4年度	65,416	30,476	34,940				
令和5年度	64,001	29,877	34,124				

資料:選挙管理委員会

注 選挙人名簿登録者数は令和2年～令和5年は各年9月1日、令和元年9月2日、平成30年9月3日、海区漁業調整委員は各年12月5日確定の数である。

## 17-2. 投票区別選挙人名簿登録者数(令和5年9月現在)

(単位:人)

投票区	登録者数			投票区	登録者数			投票区	登録者数					
	総数	男	女		総数	男	女		総数	男	女			
本渡地区	1	1,539	707	832	牛深地区	41	411	179	232	五和地区	76	1,009	436	573
	2	2,225	1,031	1,194	42	277	128	149	77		439	216	223	
	3	2,119	962	1,157	43	36	18	18	78		315	149	166	
	4	1,409	657	752	計	9,924	4,611	5,313	79		541	244	297	
	5	3,352	1,594	1,758	44	419	194	225	80		478	236	242	
	6	2,295	1,045	1,250	45	466	220	246	81	281	129	152		
	7	2,800	1,351	1,449	46	358	158	200	計	6,322	2,936	3,386		
	8	2,789	1,293	1,496	有明地区	47	556	269	287	天草地区	82	267	122	145
	9	593	283	310	48	156	82	74	83		400	183	217	
	10	396	194	202	49	494	236	258	84		154	73	81	
	11	119	57	62	50	307	134	173	85		873	398	475	
	12	633	284	349	51	180	72	108	86		138	67	71	
	13	1,528	693	835	52	899	409	490	87		511	242	269	
	14	1,109	517	592	計	3,835	1,774	2,061	計		2,343	1,085	1,258	
	15	296	134	162	御所浦地区	53	547	246	301	河浦地区	88	475	223	252
	16	612	282	330	54	222	107	115	89		1,098	481	617	
	17	1,178	563	615	55	478	239	239	90		366	177	189	
	18	163	73	90	56	670	330	340	91		208	96	112	
	19	66	40	26	57	230	116	114	92		573	277	296	
	20	664	311	353	計	2,147	1,038	1,109	93		698	351	347	
	21	735	374	361	倉岳地区	58	802	384	418		計	3,418	1,605	1,813
	22	2,622	1,211	1,411	59	909	412	497	総計	64,001	29,877	34,124		
	23	413	196	217	60	547	260	287						
計	29,655	13,852	15,803	計	2,258	1,056	1,202							
牛深地区	24	1,187	557	630	栖本地区	61	710	326	384					
	25	929	409	520	62	351	161	190						
	26	1,443	673	770	63	678	316	362						
	27	627	310	317	計	1,739	803	936						
	28	164	79	85	64	868	414	454						
	29	425	181	244	65	162	78	84						
	30	694	323	371	新和地区	66	273	122	151					
	31	211	110	101	67	541	254	287						
	32	116	58	58	68	120	57	63						
	33	1,444	670	774	69	200	91	109						
	34	244	120	124	70	196	101	95						
	35	211	100	111	計	2,360	1,117	1,243						
	36	123	54	69	71	1,473	718	755						
	37	554	254	300	五和地区	72	372	165	207					
	38	373	179	194	73	631	277	354						
	39	119	55	64	74	146	70	76						
	40	336	154	182	75	637	296	341						

資料:選挙管理委員会

17-3. 選挙投票状況

(単位:人・%)

選挙区分	定数	立候補者数	当日有権者			投票者数			投票率 (%)
			総数	男	女	総数	男	女	
<b>衆議院議員総選挙</b>									
平成21年8月30日 小選挙区(第4区)	1	3	77,853	35,551	42,302	59,173	27,067	32,106	76.01
比例代表			77,853	35,551	42,302	59,166	27,065	32,101	76.00
平成24年12月16日 小選挙区(第4区)	1	3	74,750	34,235	40,515	48,136	22,342	25,794	64.40
比例代表			74,750	34,235	40,515	48,135	22,343	25,792	64.39
平成26年12月14日 小選挙区(第4区)	1	3	72,913	33,469	39,444	42,354	19,684	22,670	58.09
比例代表			72,913	33,469	39,444	42,346	19,681	22,665	58.08
平成29年10月22日 小選挙区(第4区)	1	2	71,022	32,774	38,248	44,165	20,533	23,632	62.18
比例代表			71,022	32,774	38,248	44,164	20,531	23,633	62.18
令和3年10月31日 小選挙区(第4区)	1	2	66,433	30,847	35,586	41,211	19,348	21,863	62.03
比例代表			66,433	30,847	35,586	41,210	19,346	21,864	62.03
<b>参議院議員通常選挙</b>									
平成19年7月29日 県選出	1	3	79,924	36,495	43,429	55,231	25,024	30,207	69.10
比例代表			79,924	36,495	43,429	55,230	25,024	30,206	69.10
平成22年7月11日 県選出	1	5	77,129	35,237	41,892	52,248	23,908	28,340	67.74
比例代表			77,129	35,237	41,892	52,248	23,908	28,340	67.74
平成25年7月21日 県選出	1	4	74,263	34,022	40,241	44,637	20,549	24,088	60.11
比例代表			74,263	34,022	40,241	44,640	20,550	24,090	60.11
平成28年7月10日 県選出	1	4	72,771	33,526	39,245	43,782	20,270	23,512	60.16
比例代表			72,771	33,526	39,245	43,788	20,274	23,514	60.17
令和元年7月21日 県選出	1	3	69,013	31,973	37,040	39,114	18,202	20,912	56.68
比例代表			69,013	31,973	37,040	39,114	18,202	20,912	56.68
令和4年7月10日 県選出	1	4	65,813	30,624	35,189	36,940	17,288	19,652	56.13
比例代表			65,813	30,624	35,189	36,942	17,289	19,653	56.13
<b>県知事選挙</b>									
平成20年3月23日	1	5	78,775	35,944	42,831	46,357	21,201	25,156	58.85
平成24年3月25日	1	2	75,201	34,417	40,784	39,676	17,871	21,805	52.76
平成28年3月27日	1	3	71,237	32,799	38,438	44,002	20,180	23,822	61.77
令和2年3月22日	1	2	68,092	31,497	36,595	37,920	17,518	20,402	55.69
<b>県議会議員選挙</b>									
平成19年4月8日	3	6	79,236	36,136	43,100	60,872	27,501	33,371	76.82
平成23年4月29日	3	4	75,886	34,716	41,170	49,078	22,533	26,545	64.67
平成27年4月12日	3	4	72,166	33,134	39,032	45,551	21,048	24,503	63.12
平成31年4月7日	3	4	69,015	31,938	37,077	41,752	19,403	22,349	60.50
令和5年4月9日	3	3	(	無	投	票	)		
<b>天草市長選挙</b>									
平成18年4月23日	1	1	(	無	投	票	)		
平成22年3月27日	1	3	76,846	35,086	41,760	60,354	27,281	33,073	78.54
平成26年3月23日	1	2	73,278	33,589	39,689	57,393	26,180	31,213	78.32
平成30年3月25日	1	1	(	無	投	票	)		
令和3年2月21日	1	2	67,008	31,024	35,984	43,920	20,331	23,589	65.54
<b>天草市議会議員一般選挙</b>									
平成18年4月23日	30	53	79,978	36,522	43,456	67,912	30,650	37,262	84.91
平成22年3月27日	30	32	76,846	35,086	41,760	60,355	27,283	33,072	78.54
平成26年3月23日	26	31	73,278	33,589	39,689	57,388	26,178	31,210	78.32
平成30年3月25日	26	28	70,161	32,418	37,743	50,092	22,991	27,101	71.40
令和4年3月27日	26	32	65,586	30,468	35,118	45,809	21,282	24,527	69.85
<b>天草市議会議員補欠選挙</b>									
令和3年2月21日	1	3	67,008	31,024	35,984	43,914	20,326	23,588	65.54
<b>天草市農業委員会一般選挙</b>									
平成18年9月24日	30	31	1,365	674	691	1,187	590	597	86.96
(第5投票区以外は無投票で有権者等は第5投票区のみの数値)									
平成21年9月27日	30	30	(	無	投	票	)		
平成24年9月9日	30	31	1,444	736	708	1,083	569	514	75.00
(第2投票区以外は無投票で有権者等は第2投票区のみの数値)									
平成27年9月			法改正により農業委員の公選制廃止						
<b>天草不知火海区漁業調整委員会委員一般選挙</b>									
平成20年7月31日	9	9	(	無	投	票	)		
平成24年8月2日	9	13	2,507	1,655	833	2,150	1,433	699	85.76
平成28年8月3日	9	9	(	無	投	票	)		
平成30年12月			法改正により漁業調整委員会委員の公選制廃止						

資料:選挙管理委員会

議会関係

17-4. 市議会議員名簿 (令和5年11月1日現在)

	氏名	所属常任委員会等	議員定数											
1	中尾友二	議長・教育厚生委員会	条例定数 26人											
2	鶴戸継啓	副議長・教育厚生委員会												
3	吉田修	建設経済委員会	議運・常任委員会											
4	柳田光芳	教育厚生委員会副委員長	総務政策委員会 7人	市民生活委員会 6人	建設経済委員会 7人	教育厚生委員会 6人	予算決算委員会 25人	議会運営委員会 7人						
5	赤城史浩	総務政策委員会												
6	竹本亨	市民生活委員会副委員長												
7	浦本力	建設経済委員会												
8	松岡寿	市民生活委員会												
9	鯖江達朗	総務政策委員会												
10	蓑田庸子	教育厚生委員会												
11	小川圭三	建設経済委員会・予算決算委員会副委員長							特別委員会					
12	澤井一富	市民生活委員会委員長							議会改革調査特別委員会 8人					
13	門口徹	教育厚生委員会委員長												
14	五嶋善彦	総務政策委員会・予算決算委員会委員長												
15	五通俊作	総務政策委員会副委員長・議会運営委員会												
16	前田正之	建設経済委員会副委員長												
17	柴田誠	市民生活委員会												
18	下田昇一郎	教育厚生委員会・議会運営委員会												
19	濱洲大心	総務政策委員会・議会運営委員会委員長												
20	宮下幸一郎	総務政策委員会	事務局組織											
21	浜崎義昭	市民生活委員会・議会運営委員会副委員長	局長	総務係 2人	議事調査係 3人									
22	勝木幸生	市民生活委員会・議会運営委員会												
23	若山敬介	建設経済委員会委員長												
24	船辺修	総務政策委員会委員長												
25	平山泰司	建設経済委員会・議会運営委員会												
26	浜崎昭臣	建設経済委員会・議会運営委員会												

資料:議会事務局

注 名簿順は議席番号順である。

予算決算委員会は議長を除く議員で構成する。

17-5. 市議会議会運営状況(令和元年~令和4年)

(委員会の単位:日数)

各委員会名	令和元年	令和2年	令和3年	令和4年	会議名	令和元年	令和2年	令和3年	令和4年
各種常任委員会	34	39	30	34	議会招集	4	7	7	10
総務政策	5	8	6	5	定例会	4	4	4	4
市民生活	4	5	4	5	臨時会	-	3	3	6
建設経済	8	7	4	6	会期日数	91	92	86	96
教育厚生	4	6	5	5	定例会	91	89	83	90
予算決算	13	13	11	13	臨時会	-	3	3	6
議会運営委員会	21	30	18	22	開催日数	22	23	25	29
特別委員会	5	5	7	6	定例会	22	20	22	23
決算(一般)	-	-	-	-	臨時会	-	3	3	6
決算(特企)	-	-	-	-	全員協議会	6	5	4	6
高度情報化	-	-	-	-					
廃棄物処理	-	-	-	-					
学校施設整備	-	-	-	-					
議会改革調査	5	5	7	6					
庁舎建設	-	-	-	-					

資料:議会事務局

17-6. R5年度天草市行政機構図

13部局9支所64課(室)149係

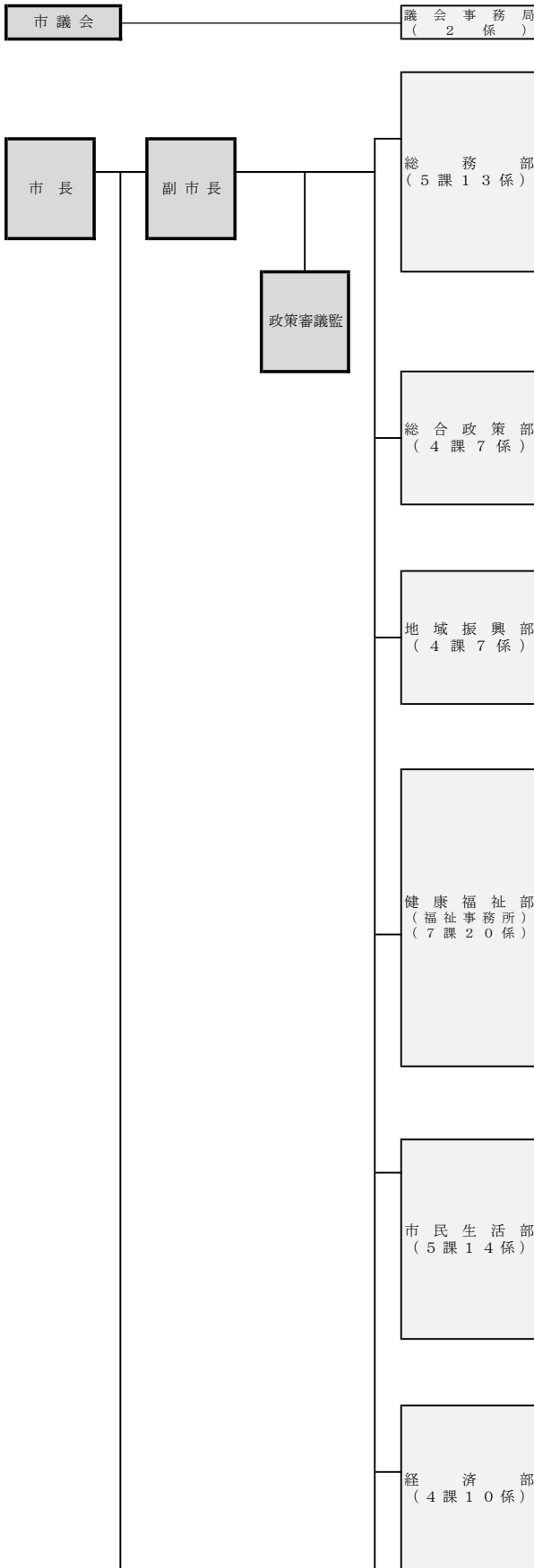

総務係，議事調査係

総務課	総務法制係，人事研修係，給与厚生係 天草アーカイブズ管理係
防災危機管理課	防災危機管理係
契約検査課	工事契約係，物品契約係，工事検査係
財産経営課	財産経営係，管財係，地籍管理係
秘書課	秘書係，広報広聴係

政策企画課	企画調整係，行財政改革推進係，統計調査係
市長戦略室	戦略推進係
財政課	財政係
情報政策課	情報政策係，電算システム係

地域政策課	定住促進係，交通政策係
まちづくり支援課	まちづくり係，市民安全係
男女共同参画課	男女共同参画係
スポーツ振興課	スポーツ振興係，施設管理係

健康福祉政策課	健康福祉政策係，監査指導係
福祉課	障がい福祉係，生活支援1係，生活支援2係
子育て支援課	子育て支援係，子ども福祉係，子ども相談係 公立保育所(2施設)
高齢者支援課	介護保険係，介護給付係，包括ケア推進係
健康増進課	健康増進係，母子保健係，感染症予防係 天草西保健センター
本渡看護専門学校	庶務係，教務係
御所浦診療所	御所浦北診療所

※診療所の運営管理は、市長より病院事業管理者へ委任及び補助執行  
 ※本渡看護専門学校の運営管理は、市長より病院事業管理者へ委任及び補助執行

市民環境課	市民環境政策係，廃棄物対策係，施設管理係 牛深クリーンセンター管理係，西天草クリーンセンター管理係
市民課	総合窓口係，戸籍係
納税課	納税管理係，収納係
課税課	市民税係，固定資産税係
国保年金課	国保給付係，国保税係，高齢者医療年金係

産業政策課	産業政策係，天草ブランド推進係
農業振興課	農政係，農村環境係，農産係
農林整備課	施設管理係，農地整備係，林務係
水産振興課	水産振興係，漁港漁場係 天草市水産研究センター



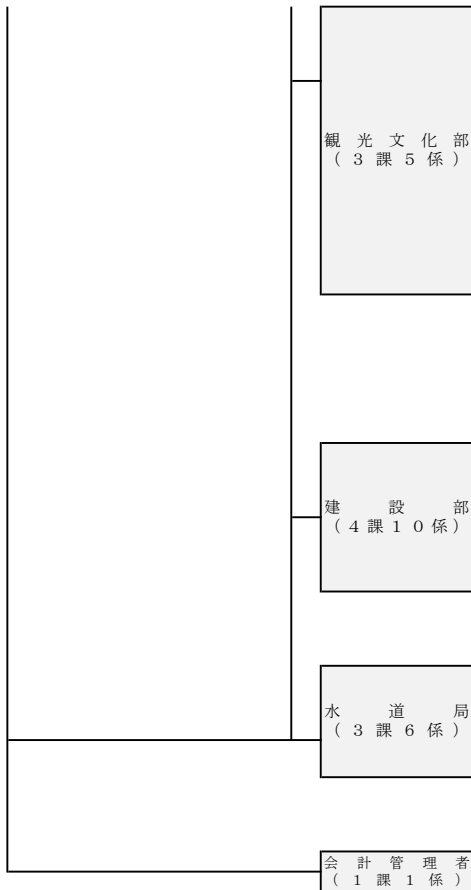

観光振興課	観光振興係, 観光施設係 崎津集落ガイドダンスセンター
文化課	文化振興・文化財係, 世界遺産・キリシタン資料館係 本渡歴史民俗資料館, 有明歴史民俗資料館, 倉岳歴史民俗資料館 新和歴史民俗資料館, 五和歴史民俗資料館 天草キリシタン館, 天草コレジヨ館, 天草ロザリオ館 天草文化交流館, 天草玩具資料館, 崎津資料館みなど屋
恐竜の島博物館推進室	事業推進係 御所浦白亜紀資料館

建設総務課	政策調整係, 市営住宅係
土木課	土木管理係, 道路整備係, 河川港湾係, 地域整備係
都市計画課	都市計画係, 景観公園係
建築課	建築係, 建築指導係

経営管理課	水道庶務係, 下水道庶務係
水道課	工務係, 施設管理係
下水道課	施設整備係, 施設管理係

会計課	会計係
-----	-----



経営管理課	経営管理係
牛深市民病院	事務局総務係, 事務局会計係
栖本病院	事務局管理係
新和病院	事務局管理係
河浦病院	事務局管理係

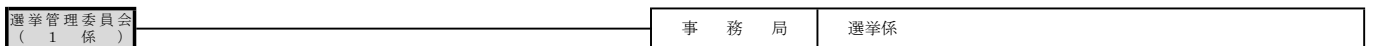

固定資産評価審査委員会 (総務部総務課併任)

公平委員会 (熊本県へ事務委託)

(支所の組織図)

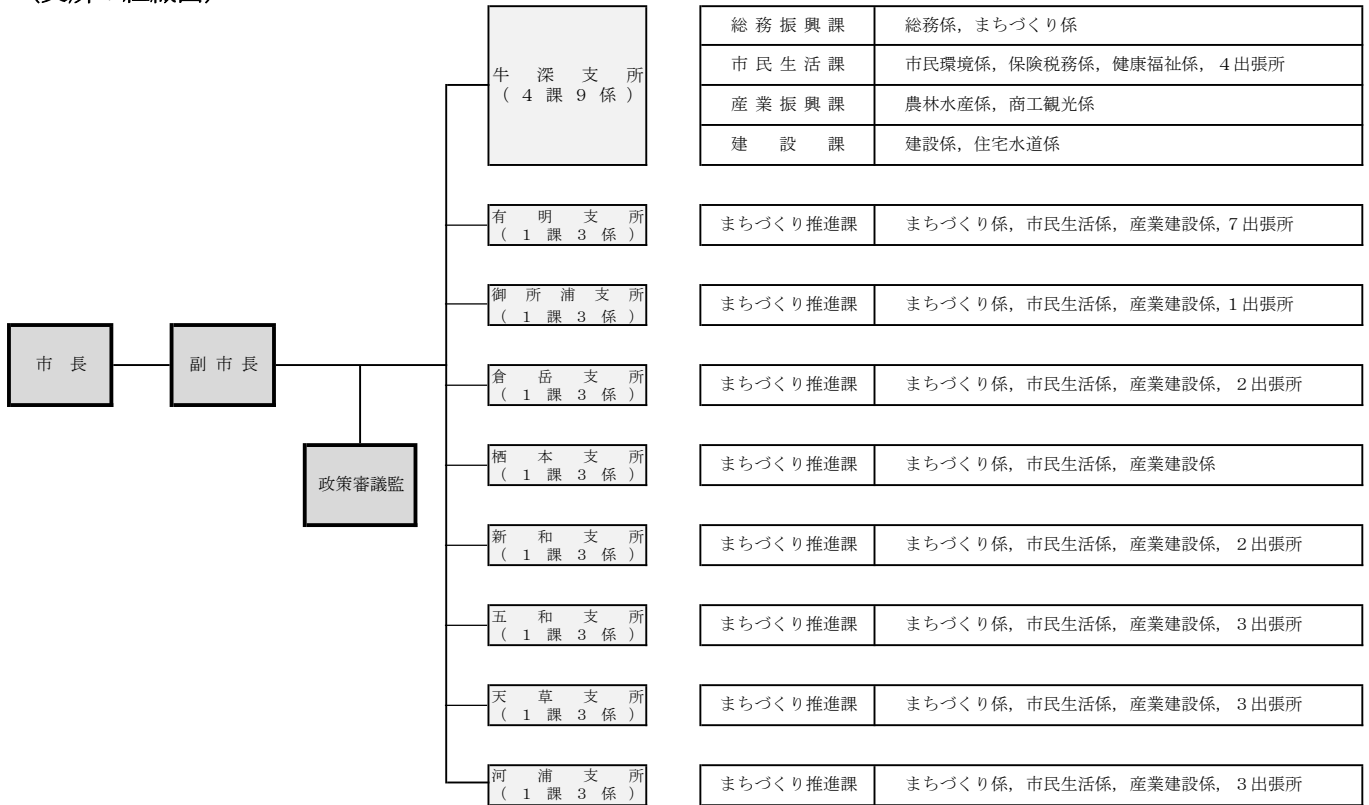

(教育委員会の組織図)

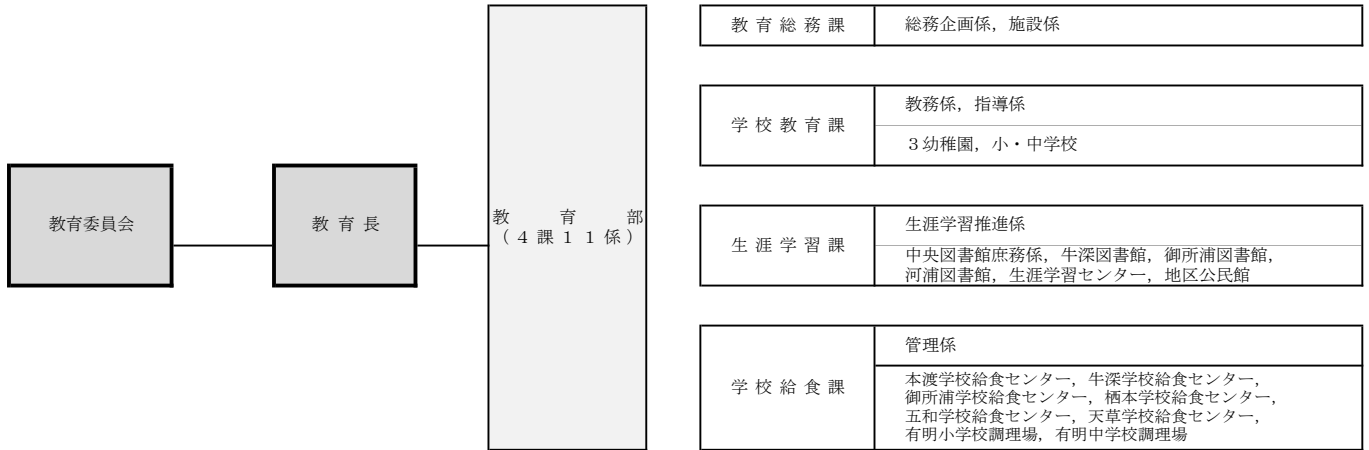

## 市職員関係

### 17-7. 年齢別市職員構成の状況

各年4月1日現在

(単位:人)

区分	令和元年度	令和2年度	令和3年度	令和4年度	令和5年度
20歳未満	9	11	13	10	11
20歳～23歳	33	31	30	43	38
24歳～27歳	51	55	50	52	47
28歳～31歳	38	40	50	55	58
32歳～35歳	78	54	50	45	53
36歳～39歳	109	113	101	94	86
40歳～43歳	140	141	130	128	115
44歳～47歳	139	155	166	150	146
48歳～51歳	121	126	134	137	147
52歳～55歳	117	100	99	121	118
56歳～59歳	172	156	121	100	110
60歳以上	4	6	4	10	11
計	1,011	988	948	945	940

資料:総務部総務課

### 17-8. 一般行政職の級別職員数の状況

各年4月1日現在

(単位:人)

級	主な職名	令和元年度	令和2年度	令和3年度	令和4年度	令和5年度
7級	政策審議監・部長 首席審議員	14	13	13	15	15
6級	支所長・課長 局長・審議員	70	66	66	64	65
5級	課長補佐	61	61	55	60	67
4級	係長・参事	245	239	232	224	216
3級	主任・主査	125	109	100	92	91
2級	主事・技師	34	32	34	34	40
1級	主事・技師	54	60	59	67	61

資料:総務部総務課

注 一般行政職・・・税務職、福祉職、企業職、技能労務職などに該当しない職員

### 17-9. 退職者及び新規採用職員状況

各年度4月1日～3月31日

(単位:人)

区分	平成30年度	令和元年度	令和2年度	令和3年度	令和4年度
採用	33	38	37	43	42
退職	71	69	77	48	41

資料:総務部総務課

### 17-10. 部門別職員数の状況

各年4月1日現在

(単位:人)

部門別		職員数				
		令和元年度	令和2年度	令和3年度	令和4年度	令和5年度
普通会計部門	議会	6	6	6	5	5
	総務	224	217	208	207	204
	税務	43	43	43	40	38
	民生	96	93	88	87	85
	衛生	90	81	77	73	75
	労働	-	-	-	-	-
	農林水産	80	75	74	72	70
	商工	29	26	26	26	27
	土木	75	74	67	70	68
	小計	643	615	589	580	572
	教育部門	106	97	86	83	80
小計	749	712	675	663	652	
公営企業等会計部門	病院	192	209	206	215	220
	水道	20	17	16	17	18
	下水道	13	13	14	13	12
	その他	37	37	37	37	38
	小計	262	276	273	282	288
合計		1,011	988	948	945	940

資料:総務部総務課

## 18. 教育・文化・観光

### 18-1. 学校種別学校数・教員数・在学者数

各年5月1日現在

(単位:園、校、人)

年度・区分	学校種別	学校種別							
		計	幼稚園	幼保連携型 認定こども園	小学校	中学校	高等学校	専修学校	特別支援 学校
令和元年度	学校数	46	6	2	17	13	5	2	1
	教員数	904	36	26	321	232	218	15	56
	在学者数	8,133	167	85	3,739	1,961	1,930	146	105
令和2年度	学校数	46	6	2	17	13	5	2	1
	教員数	880	32	26	316	225	216	13	52
	在学者数	7,951	155	81	3,658	1,939	1,894	129	95
令和3年度	学校数	46	6	2	17	13	5	2	1
	教員数	867	30	28	314	219	216	13	47
	在学者数	7,701	140	90	3,589	1,869	1,772	134	107
令和4年度	学校数	46	6	2	17	13	5	2	1
	教員数	850	25	29	304	217	210	14	51
	在学者数	7,461	107	89	3,458	1,887	1,682	142	96
令和5年度	学校数	46	6	2	17	13	5	2	1
	教員数	821	22	24	294	215	199	15	52
	在学者数	7,225	96	84	3,278	1,877	1,647	147	96

資料:学校基本調査

### 18-2. 幼保連携型認定こども園状況

各年5月1日現在

(単位:園、級、人)

年度	園数	学級数	在園者数								
			計	男	女	0歳児	1歳児	2歳児	3歳児	4歳児	5歳児
令和2年度	2	6	81	41	40	6	12	15	14	20	14
令和3年度	2	7	90	45	45	5	15	15	17	17	21
令和4年度	2	7	89	42	47	3	18	16	18	17	17
令和5年度	2	7	84	37	47	6	8	20	17	17	16

資料:学校基本調査

### 18-3. 幼稚園状況

各年5月1日現在

(単位:園、級、人)

年度	園数	学級数	在園者数					修了者数	
			計	男	女	3歳児	4歳児		5歳児
令和元年度	6	13	167	94	73	56	50	61	…
令和2年度	6	14	155	83	72	46	58	51	…
令和3年度	6	14	140	70	70	42	43	55	…
令和4年度	6	13	107	55	52	28	41	38	…
令和5年度	6	10	96	49	47	23	32	41	…

資料:学校基本調査

### 18-4. 小学校状況

各年5月1日現在

(単位:級、人)

年度	学級数	教員数	児童数									
			総数	男	女	学年別						うち 特別支援学級
						1学年	2学年	3学年	4学年	5学年	6学年	
令和元年度	190	321	3,739	1,939	1,800	584	581	634	658	631	651	149
令和2年度	190	316	3,658	1,918	1,740	564	584	585	639	651	635	144
令和3年度	190	314	3,589	1,907	1,682	568	560	579	591	640	651	160
令和4年度	187	304	3,458	1,838	1,620	544	568	551	575	582	638	162
令和5年度	182	294	3,278	1,737	1,541	490	542	562	539	568	577	164

資料:学校基本調査

### 18-5. 中学校状況

各年5月1日現在

(単位:級、人)

年度	学級数	教員数	生徒数						卒業後の進路				
			総数	男	女	学年別			うち 特別支援 学級	高等学校 等進学者 数	高等学校 等進学率 (%)	就職者数	就職率 (%)
						1学年	2学年	3学年					
令和元年度	89	232	1,961	999	962	613	683	665	68	694	99.4	1	0.1
令和2年度	90	225	1,939	958	981	644	613	682	80	661	99.2	2	0.3
令和3年度	89	219	1,869	942	927	621	638	610	58	706	99.4	1	0.1
令和4年度	92	217	1,887	941	946	630	620	637	64	607	99.3	1	0.2
令和5年度	94	215	1,877	958	919	629	627	621	78	636	99.5	1	0.2

資料:学校基本調査

### 18-6. 高等学校状況

各年5月1日現在

(単位:科、人)

年度	学科数	教員数	生徒数						卒業後の進路				
			総数	男	女	学年別			大学等 進学者数	大学等 進学率 (%)	就職者数	就職率 (%)	
						1学年	2学年	3学年					
令和元年度	…	218	1,930	1,004	926	624	676	630	215	32.6	277	42.0	
令和2年度	…	216	1,894	999	895	610	611	673	186	30.0	286	46.1	
令和3年度	…	216	1,772	928	844	570	598	604	209	31.8	249	37.9	
令和4年度	…	210	1,682	884	798	547	551	584	182	30.7	219	36.9	
令和5年度	…	199	1,647	863	784	585	529	533	179	31.1	227	39.5	

資料:学校基本調査

注1 定時制4学年分については3学年に含める。

### 18-7. 専修学校状況

各年5月1日現在

(単位:校、科、人)

年度	学校数	学科数	在学者数	教員数	職員数
令和元年度	2	…	146	15	2
令和2年度	2	…	129	13	2
令和3年度	2	…	134	13	2
令和4年度	2	…	142	14	2
令和5年度	2	…	147	15	2

資料:学校基本調査

### 18-8. 特別支援学校状況

各年5月1日現在

(単位:校、級、人)

年度	学校数	学級数	在学者数	教員数	職員数
令和元年度	1	20	105	56	10
令和2年度	1	18	95	52	9
令和3年度	1	22	107	47	11
令和4年度	1	20	96	51	9
令和5年度	1	21	96	52	9

資料:学校基本調査

18-9. 社会体育施設利用状況

(学校開放施設)

(単位:件)

年度・区分 学校別		平成30年度		令和元年度		令和2年度		令和3年度		令和4年度	
		施設数	利用件数	施設数	利用件数	施設数	利用件数	施設数	利用件数	施設数	利用件数
小学校	体育館	16	3,128	16	3,674	16	2,877	16	2,812	16	3,238
	グラウンド(夜間含)	6	610	6	871	6	783	6	828	6	870
中学校	体育館	13	2,382	13	2,166	13	1,564	13	1,855	13	2,042
	グラウンド(夜間含)	3	24	3	10	3	6	3	6	3	32
	テニスコート(夜間含)	2	33	2	12	2	-	2	4	2	0
	武道場	5	413	5	370	5	296	5	250	5	374

資料:教育委員会

(社会体育施設)

(単位:件)

年度・区分 施設別		平成30年度		令和元年度		令和2年度		令和3年度		令和4年度	
		施設数	利用件数	施設数	利用件数	施設数	利用件数	施設数	利用件数	施設数	利用件数
本渡運動公園		1	497	1	662	1	573	1	842	1	1,001
野球場(本渡運動公園・広瀬公園)		2	527	2	390	2	279	2	413	2	704
体育館		50	8,935	46	8,808	47	7,205	47	6,594	47	7,572
運動広場・グラウンド		53	8,900	51	10,377	51	8,303	50	10,312	50	11,714
テニスコート		8	3,282	8	3,476	8	3,381	7	4,088	7	4,388
プール (錦島・新和B&G)		2	12,056	2	9,668	2	-	2	-	1	2,683
武道館		4	361	4	534	4	351	4	185	4	320

資料:地域振興部スポーツ振興課

18-10. 教育関係施設数

(単位:所)

区分	令和元年度	令和2年度	令和3年度	令和4年度	令和5年度	
社会教育施設	公民館	10	10	10	10	10
	図書館	10	10	10	10	10
	その他の社会教育施設	11	10	10	9	8
学校教育施設	小学校	17	17	17	17	17
	中学校	13	13	13	13	13
	幼稚園	6	6	6	6	6
	高等学校等	6	6	6	6	6
	給食センター	9	9	9	9	8

資料:天草市教育要覧

18-11. 文化財一覧(令和5年度)

区分	有形文化財						記念物			無形文化財	民俗文化財		文化的景観	計
	建造物	美術工芸品					史跡	名勝	天然記念物		有形民俗 文化財	無形民俗 文化財		
		彫刻	工芸	考古	書跡・ 古文書 典跡	歴史資料								
国指定	1	-	-	-	-	1	1	2	1	-	-	-	-	6
国選定	-	-	-	-	-	-	-	-	-	-	-	-	1	1
国登録	10	-	-	-	-	-	-	-	-	-	-	-	-	10
県指定	3	1	6	2	1	-	3	-	5	-	1	1	-	23
市指定	33	10	7	4	11	6	55	1	22	-	-	17	-	166
計	47	11	13	6	12	7	59	3	28	0	1	18	1	206

資料:天草市教育要覧



18-12. 資料館入館者数

(単位:人)

区分・年度 資料館別	料金	平成 27年度	平成 28年度	平成 29年度	平成 30年度	令和 元年度	令和 2年度	令和 3年度	令和 4年度
本渡歴史民俗資料館	無料	10,054	12,161	9,161	9,121	6,053	4,650	3,353	3,704
天草キリシタン館	有料	51,287	40,308	39,288	39,008	33,224	15,361	15,041	24,390
天草ロザリオ館	有料	19,983	24,004	15,814	23,848	21,478	7,154	7,752	13,582
天草コレジヨ館	有料	10,738	13,580	9,798	12,922	12,024	3,959	4,695	7,498
御所浦白亜紀資料館	有料	12,656	10,077	13,993	13,112	12,839	5,712	4,145	5,902
五和歴史民俗資料館	無料	3,117	2,606	3,408	2,963	3,915	1,254	1,169	1,677
うしぶか海彩館	無料	11,100	12,951	13,565	13,769	12,938	7,228	7,313	12,269
新和歴史民俗資料館	無料	-	-	-	-	-	-	-	-
倉岳歴史民俗資料館	無料	-	-	-	-	-	-	-	-
有明歴史民俗資料館	無料	387	363	288	307	324	351	205	187
天草文化交流館	無料	12,533	11,646	12,776	11,359	9,848	6,519	6,851	8,119
崎津資料館みなと屋 (H28.8.1~)	無料	-	23,405	34,888	65,161	53,693	18,535	17,740	16,490
合 計		131,855	151,101	152,979	191,570	166,336	70,723	68,264	93,818

資料:観光文化部文化課、恐竜の島博物館推進室

18-13. 図書館一覧

(単位:冊、人)

区分		年度	平成30年度	令和元年度	令和2年度	令和3年度	令和4年度
中央	蔵書数		153,542	151,874	156,634	163,245	169,834
	利用者		68,144	51,249	97,608	96,018	111,312
	貸出冊数		306,149	247,075	298,312	364,193	354,472
	うち移動図書館貸出冊数		71,403	69,124	57,624	68,940	71,875
牛深	蔵書数		44,500	45,536	45,967	45,672	45,151
	利用者		9,751	9,644	5,530	5,237	5,472
	貸出冊数		34,702	40,071	37,317	31,324	30,304
	うち移動図書館貸出冊数		10,374	10,847	9,098	5,399	14,069
御所浦	蔵書数		35,763	36,841	37,239	36,310	37,020
	利用者		3,481	3,360	1,995	1,728	1,727
	貸出冊数		29,473	31,380	17,728	15,595	15,480
	うち移動図書館貸出冊数		19,374	25,163	10,313	7,292	7,545
河浦	蔵書数		67,068	58,517	57,150	57,154	57,758
	利用者		12,285	11,568	7,002	6,955	5,195
	貸出冊数		42,457	42,022	32,047	33,887	30,465
	うち移動図書館貸出冊数		21,367	21,988	15,998	23,221	21,077
※有明	蔵書数		9,831	9,998	8,938	8,961	9,118
	利用者		483	482	411	472	454
	貸出冊数		1,584	1,342	1,263	1,477	1,342
※倉岳	蔵書数		8,133	8,311	8,446	8,607	8,763
	利用者		167	115	94	80	124
	貸出冊数		345	352	272	362	401
※栖本	蔵書数		3,573	3,827	3,965	3,672	3,801
	利用者		379	360	252	210	144
	貸出冊数		852	893	447	532	324
※新和	蔵書数		5,093	5,494	5,650	5,834	5,996
	利用者		260	316	205	347	343
	貸出冊数		944	1,236	796	1,065	952
※五和	蔵書数		18,211	18,263	18,385	16,880	16,733
	利用者		661	893	325	365	360
	貸出冊数		2,479	4,034	1,251	1,338	1,146
※天草	蔵書数		8,106	8,259	8,391	8,124	7,316
	利用者		207	227	193	92	379
	貸出冊数		2,372	1,142	431	185	950
総数	蔵書数		353,820	346,920	350,765	354,459	361,490
	利用者		95,818	78,214	113,615	111,504	125,510
	貸出冊数		421,357	369,547	389,864	449,958	435,836
	うち移動図書館貸出冊数		122,518	127,122	93,033	104,852	114,566

資料:天草市教育要覧

注 ※は図書室

## 18-14. 観光客推移

(単位:人)

地区・区分		年次	平成30年	令和元年	令和2年	令和3年	令和4年
本渡	宿泊客数		161,190	168,961	124,013	128,926	142,362
牛深	宿泊客数		16,774	18,180	12,673	14,561	18,408
有明	宿泊客数		2,655	2,407	1,108	1,022	2,528
御所浦	宿泊客数		2,226	5,180	1,883	1,844	2,939
倉岳	宿泊客数		1,496	1,549	1,097	946	1,322
栖本	宿泊客数		2,444	2,548	1,290	1,099	1,787
新和	宿泊客数		3,687	5,455	2,707	4,418	4,328
五和	宿泊客数		8,558	9,866	2,562	5,482	8,310
天草	宿泊客数		76,685	59,212	49,697	28,412	47,265
河浦	宿泊客数		5,224	6,822	4,773	5,103	7,098
天草市	宿泊客数		280,939	280,180	201,803	191,813	236,347

資料:観光文化部観光振興課

18-15. 宿泊施設種類別利用状況

各年12月31日現在

宿泊施設		ホテル・旅館	ビジネスホテル	民宿	ペンション	ユースホステル 社会教育施設
平成 30年	宿泊能力	軒数 47	軒数 7	軒数 38	軒数 -	軒数 -
		部屋数 602	部屋数 237	部屋数 225	部屋数 -	部屋数 -
		宿泊定員 2,004	宿泊定員 434	宿泊定員 737	宿泊定員 -	宿泊定員 -
	県内客	74,892	25,956	13,743	-	-
	県外客 (うち外国人)	93,777 2,048	36,693 315	17,821 114	-	-
小計	168,669	62,649	31,564	-	-	
令和 元年	宿泊能力	軒数 47	軒数 7	軒数 37	軒数 -	軒数 -
		部屋数 602	部屋数 237	部屋数 222	部屋数 -	部屋数 -
		宿泊定員 2,004	宿泊定員 434	宿泊定員 734	宿泊定員 -	宿泊定員 -
	県内客	58,988	26,996	15,094	-	-
	県外客 外国人	101,399 2,115	40,262 539	13,955 50	-	-
小計	162,502	67,797	29,099	-	-	
令和 2年	宿泊能力	軒数 49	軒数 7	軒数 38	軒数 -	軒数 -
		部屋数 620	部屋数 237	部屋数 225	部屋数 -	部屋数 -
		宿泊定員 2,071	宿泊定員 434	宿泊定員 737	宿泊定員 -	宿泊定員 -
	県内客	70,428	23,994	10,372	-	-
	県外客 外国人	51,800 300	31,373 125	4,945 3	-	-
小計	122,528	55,492	15,320	-	-	
令和 3年	宿泊能力	軒数 49	軒数 7	軒数 34	軒数 -	軒数 -
		部屋数 620	部屋数 237	部屋数 206	部屋数 -	部屋数 -
		宿泊定員 2,071	宿泊定員 434	宿泊定員 672	宿泊定員 -	宿泊定員 -
	県内客	59,809	24,172	10,037	-	-
	県外客 外国人	41,923 53	35,413 83	9,165 5	-	-
小計	101,785	59,668	19,207	-	-	
令和 4年	宿泊能力	軒数 44	軒数 7	軒数 35	軒数 -	軒数 -
		部屋数 581	部屋数 228	部屋数 227	部屋数 -	部屋数 -
		宿泊定員 1,898	宿泊定員 367	宿泊定員 655	宿泊定員 -	宿泊定員 -
	県内客	59,779	25,258	12,787	-	-
	県外客 外国人	67,173 150	40,216 187	17,725 40	-	-
小計	127,102	65,661	30,552	-	-	

資料: 観光文化部観光振興課

注 令和元年から「外国人」の集計方法を変更している。

(単位:人)

公共宿泊施設	キャンプ場 (ロッジ等)	キャンプ場 (常設テント)	農家・漁村民泊	その他	合計
軒数 4 部屋数 31 宿泊定員 177	軒数 3 部屋数 34 宿泊定員 178	軒数 - 部屋数 - 宿泊定員 -	軒数 62 部屋数 62 宿泊定員 310	軒数 2 部屋数 7 宿泊定員 24	軒数 163 部屋数 1,198 宿泊定員 3,864
5,467	2,940	-	-	481	123,479
5,571	1,181	-	1,452	965	157,460
112	-	-	-	134	2,723
11,038	4,121	-	1,452	1,446	280,939
軒数 4 部屋数 31 宿泊定員 177	軒数 2 部屋数 20 宿泊定員 136	軒数 - 部屋数 - 宿泊定員 -	軒数 62 部屋数 62 宿泊定員 310	軒数 2 部屋数 7 宿泊定員 24	軒数 161 部屋数 1,181 宿泊定員 3,819
5,346	3,530	-	-	832	110,786
7,291	1,366	-	1,036	977	166,286
125	186	-	-	93	3,108
12,762	5,082	-	1,036	1,902	280,180
軒数 4 部屋数 31 宿泊定員 163	軒数 2 部屋数 20 宿泊定員 136	軒数 - 部屋数 - 宿泊定員 -	軒数 52 部屋数 56 宿泊定員 269	軒数 1 部屋数 2 宿泊定員 10	軒数 153 部屋数 1,191 宿泊定員 3,820
2,394	1,782	-	158	1,362	110,490
1,939	282	-	191	285	90,815
3	62	-	5	-	498
4,336	2,126	-	354	1,647	201,803
軒数 4 部屋数 22 宿泊定員 171	軒数 2 部屋数 20 宿泊定員 136	軒数 - 部屋数 - 宿泊定員 -	軒数 1 部屋数 1 宿泊定員 20	軒数 1 部屋数 2 宿泊定員 10	軒数 98 部屋数 1,087 宿泊定員 3,514
2,897	3,156	-	282	1,362	101,715
1,743	656	-	629	285	89,814
-	143	-	-	-	284
4,640	3,955	-	911	1,647	191,813
軒数 4 部屋数 32 宿泊定員 181	軒数 2 部屋数 20 宿泊定員 136	軒数 - 部屋数 - 宿泊定員 -	軒数 - 部屋数 - 宿泊定員 -	軒数 1 部屋数 2 宿泊定員 24	軒数 93 部屋数 1,090 宿泊定員 3,261
5,915	471	-	-	973	105,182
4,205	290	-	-	1,176	130,786
2	-	-	-	-	379
10,122	761	-	-	2,149	236,347

# 19. 附 録

## 19-1. 観光資源一覧

主な観光資源名	現況・みどころ
世界文化遺産「長崎と天草地方の潜伏キリシタン関連遺産」の構成資産「天草の崎津集落」	<p>平成30年(2018年)7月、天草の崎津集落を構成資産の一つとする「長崎と天草地方の潜伏キリシタン関連遺産」が世界文化遺産に登録されました。崎津集落は、禁教下での潜伏キリシタンの信仰継続を示す集落で、アワビの貝殻内側の模様を聖母マリアに見立てて祈る風習や、鏡や古銭などの身近なものを信心具として代用し信仰を継続したことが特徴です。仏教・神道・キリスト教が共存しながら信仰を育んだ漁村集落として、また、国の「重要文化的景観」に選定された集落として、貴重な資産価値を有しています。</p> <p>問: 崎津集落ガイドンスセンター ☎0969-78-6000 URL:<a href="http://www.city.amakusa.kumamoto.jp/sakitsu-sekai/">http://www.city.amakusa.kumamoto.jp/sakitsu-sekai/</a></p>
崎津教会	<p>昭和9年(1934年)、フランス人宣教師ハルブ神父の時代に建築。尖塔の上に十字架を掲げた重厚なゴシック様式の教会で、内部は国内でも数少ない畳敷きとなっています。建てられた土地は、ハルブ神父の強い希望で、禁教期に絵踏が行われていた吉田庄屋役宅跡が選ばれました。崎津教会は、世界文化遺産「長崎と天草地方の潜伏キリシタン関連遺産」の構成資産である「天草の崎津集落」を象徴するスポットのひとつです。</p>
崎津資料館みなと屋	<p>崎津集落の歴史や文化を紹介し、キリスト教布教期から潜伏期の資料を中心に展示しています。なかでも、崎津の生活・信仰を感じるジオラマやここにしかない漁村特有の信心具は必見です。昭和初期の旅館を改修し、間取りなどは建築当時のままとなっています。</p> <p>営業時間: 9:00~17:00(最終入館は16:30まで) 休館日: 12月30日~1月1日 料金: 大人100円、団体20人以上で2割引 ☎0969-75-9911</p>
天草コレジヨ館	<p>天草コレジヨ(宣教師養成機関)の開校や天草本の出版等、16世紀末に天草河浦の地に伝えられたキリシタン南蛮文化の資料を多数展示。日本初の本格的金属活版印刷による天草本(複製)や、復元されたグーテンベルク印刷機は必見です。南蛮船模型、復元された竹のパイプオルガン等西洋古楽器の展示や、天正遣欧使節の足跡をたどるビデオ上映もあります。平成25年に「世界平和大使人形の館」の新設などを含めリニューアルしました。</p> <p>営業時間: 8:30~17:00(最終入館は16:30まで) 休館日: 毎週木曜日(祝日の場合は翌平日)、12月30日~1月1日 料金: 一般 300円、高校生 200円、小中学生 150円(幼児は無料) (市内の学校に通う小中学生や高校生は無料) ※団体20人以上で2割引 ☎0969-76-0388</p>

主な観光資源名	現況・みどころ
大江教会	<p>キリスト教解禁後、天草で最も早く建てられた教会。現在の教会は、昭和8年(1933年)天草への伝道に生涯を捧げたフランス人宣教師ガルニエ神父が地元信者と協力し建立。山間に静かにたたずむロマネスク様式の白亜の教会です。</p>
天草ロザリオ館	<p>江戸時代の潜伏キリシタンの暮らしや信仰を伝える資料を展示しています。なかでも、ご先祖が潜伏キリシタンだった家の屋根裏に今でも残る「隠れ部屋」を再現したジオラマや、「経消しの壺」、キリシタンの家系に代々伝えられてきた「信心具」などは見ごたえがあります。大画面映像による「祈りの里天草キリシタンのあゆみ」も必見です。</p> <p>営業時間:8:30~17:00(最終入館は16:30まで)</p> <p>休館日:毎週水曜日(祝日の場合は翌平日)、12月30日~1月1日</p> <p>料金:一般 300円、高校生 200円、小中学生 150円(幼児は無料)</p> <p>(市内の学校に通う小中学生や高校生は無料)</p> <p>※団体20人以上で2割引</p> <p>☎0969-42-5259</p>
天草キリシタン館	<p>千人塚やキリシタン墓地などがある城山公園に位置し、館内は島原・天草一揆を中心に天草キリシタン史を4つのゾーンを設けて紹介しています。特に、国指定重要文化財の天草四郎陣中旗(年30日公開)は必見です。また、映像室では一揆や天草四郎について分かりやすく紹介したビデオを放映しており、キリシタンの歴史や文化を知ることができます。</p> <p>営業時間:8:30~17:00(最終入館は16:30まで)</p> <p>休館日:毎週火曜日(祝日の場合は翌平日)、12月30日~1月1日</p> <p>(2階展示室)</p> <p>料金:一般 300円、高校生 200円、小中学生 150円(幼児は無料)</p> <p>(市内の学校に通う小中学生や高校生は無料)</p> <p>※団体20人以上で2割引</p> <p>☎0969-22-3845</p> <p>URL:<a href="http://www.city.amakusa.kumamoto.jp/kirishitan/">http://www.city.amakusa.kumamoto.jp/kirishitan/</a></p>
御所浦恐竜の島博物館	<p>令和6年3月20日、天草市立御所浦恐竜の島博物館としてリニューアルオープン。日本最大級の肉食恐竜の歯や、日本最古の大型ほ乳類の化石など、御所浦で発掘された化石など約2,000点展示。また、現代の天草の陸や海の生き物、天草諸島の成り立ちなど、映像やグラフィックで紹介します。「天草1億年の大地の記録」について、見て、学んで、楽しむことができる博物館です。</p> <p>博物館から歩いて5分のところには「化石採集場」があり、採集体験ができます。</p> <p>営業時間:9:00~17:00(最終入館は、16:30まで)</p> <p>休館日:毎週月曜日(祝日の場合は翌平日)12月30日~1月1日</p> <p>料金:一般 500円、大学・高校生 300円、小中学生 200円(幼児・市内の学校に通う小中学生や高校生は無料)</p> <p>※団体20人以上で2割引</p> <p>☎0969-67-2325</p> <p>URL:<a href="http://gcmuseum.ec-net.jp/">http://gcmuseum.ec-net.jp/</a></p>

主な観光資源名	現況・みどころ
イルカウォッチング	<p>天草市五和町の通詞島沖合には、約200頭の野生のミナミハンドウイルカが生息しており、一年中高い確率で野生のイルカを間近で見ることができます。春先から初夏にかけては、赤ちゃんイルカが見られるチャンスも！</p> <p>荒天で出航できない場合や船が苦手な方は、天草市イルカセンター内でVR(バーチャルリアリティ)によるイルカウォッチングの疑似体験をどうぞ。</p> <p>出航時間:①10:00、②11:30、③13:00、④14:30、⑤16:00</p> <p>料金:大人・中学生以上3,000円、小学生2,000円、幼児(2歳以上)1,000円</p> <p>所要時間:約1時間</p> <p>問:道の駅 天草市イルカセンター ☎0969-33-1600</p> <p>URL:<a href="https://www.amakusa-dolphin.jp">https://www.amakusa-dolphin.jp</a></p>
天草ありあけタコ街道	<p>タコが特産の有明町では、地ダコや干しダコを使った料理や加工品が提供されています。</p> <p>有明海に面した国道324号沿いでは、干しダコが風に揺れる風景やさざ波の音を楽しむことができます。</p>
ありあけタコ入道	<p>高さ3m、幅4.5mの巨大なタコのモニュメント。今にも動き出しそうなほどリアルな姿は人気のスポットとなっています。</p> <p>また、このモニュメントの隣には小さくかわいらしい「祈りダコ」があります。</p>
牛深海域公園	<p>国指定の海域公園。築ノ島、法ヶ島は昭和45年に日本で初めて海中公園(現在は海域公園)に指定されました。トサカ類やイソバナ類など色とりどりのサンゴが群生し、グラスボートで気軽に楽しむことができます。</p>
牛深海域公園遊覧・グラスボート	<p>牛深港から発着している半潜水型グラスボートで、気軽に海中散歩。1日5便、所要時間は約80分。冬場には、カモメウォッチングも楽しめます。</p> <p>料金:大人2,200円、小中学生1,100円、幼児(3~5歳)300円、幼児(2歳以下)無料</p> <p>問:(株)ブルーマリンサービス ☎0969-73-1173</p> <p>URL:<a href="https://blue-marine-srv.co.jp/">https://blue-marine-srv.co.jp/</a></p>
天草海域公園	<p>国指定の海域公園。大ヶ瀬、小ヶ瀬付近の海域は、昭和45年に牛深、富岡ともに、日本で初めて海中公園(現在は海域公園)に指定されました。この海域は西海岸でも最も海水の透明度が高く、海底は石サンゴ、ウミトサカなどの熱帯系の生物が鮮やかな彩りをみせています。</p>



主な観光資源名	現況・みどころ
海水浴場	<p>四方を海に囲まれた天草には、熊本県でも有数の海水浴場が点在しています。波が穏やかで小さいお子様連れでも安心して遊べる海水浴場が多く、透明度も抜群です。</p> <ul style="list-style-type: none"> <li>・ 四郎ヶ浜ビーチ(有明)</li> <li>・ えびすビーチ(倉岳)</li> <li>・ 本渡海水浴場(本渡)</li> <li>・ 魚貫崎海水浴場(牛深)</li> <li>・ 砂月海水浴場(牛深)</li> <li>・ 白鶴浜海水浴場(天草)</li> <li>・ 黒島海水浴場(御所浦)</li> <li>・ 黒崎海水浴場(五和)</li> <li>・ 若宮公園海水浴場(五和)</li> <li>・ 立海水浴場(新和)</li> <li>・ 茂串海水浴場(牛深)</li> </ul>
天草夕陽八景	<p>天草西海岸地域は、東シナ海に沈む美しい夕日を見ることができる、絶好の夕日鑑賞スポットとして知られています。天草市では、このスポットの中から、特に優れた8ヵ所を“天草夕陽八景”として選定しています。</p> <ul style="list-style-type: none"> <li>○ 下田の夕陽</li> <li>○ 十三仏公園の夕陽</li> <li>○ 大ヶ瀬の夕陽</li> <li>○ マリア像の夕陽</li> <li>○ 拝瀬・鳴瀬の夕陽</li> <li>○ 魚貫・黒石の夕陽</li> <li>○ 遠見山公園の夕陽</li> <li>○ 小森海岸の夕陽</li> </ul>
十三仏公園	<p>天草西海岸随一の景勝ポイントである十三仏公園からは、国の名勝・天然記念物の奇岩洞門が立ち並ぶ妙見浦を一望できます。また、公園内には与謝野鉄幹が「五足の靴」の旅後、昭和7年(1932年)に妻の晶子を連れ再来島したときに詠んだ歌が自然石に刻まれ、建立されています。</p>
鬼海ヶ浦展望所	<p>風光明媚な天草西海岸の景勝ポイントで、青く透きとおる奇岩の続く天草灘の水平線に沈む夕日は日本の夕陽百選の一つにも選ばれています。</p>
牛深ハイヤ祭り	<p>毎年4月中旬に開催される牛深ハイヤ祭りは、天草の春を彩る牛深地域最大のイベントです。祭りは3日間行われ、牛深の街がハイヤ節一色に染まり、総勢5,000名の老若男女が道中を踊り歩く総踊りは圧巻です。その他にも水産フェア、漁船団海上パレード等の催しも行われます。</p>
天草ほんどハイヤ祭り	<p>7月下旬から9月下旬に開催される天草ほんどハイヤ祭りは、天草二大ハイヤの一つとして夏の風物詩となっています。園児によるかわいい「子ハイヤ」で幕開け、花火大会も開催。街中が熱気に包まれ、活気に溢れるメインイベントの道中総踊りでは、総勢2,500名が参加し、色鮮やかな衣装や山車で見る人を楽しませてくれます。</p>
天草大陶磁器展	<p>天草西海岸地域で掘り出される天草陶石は品質、埋蔵量ともに日本一と言われています。国内生産の約8割を占め、有田焼などの県外の焼き物産地に出荷されています。強度が高く、焼き上がりは濁りのない透き通った美しい白色に仕上がるのが特徴です。江戸時代の才人、平賀源内が「天下無双の上品」と絶賛したと伝えられています。</p> <p>毎年11月上旬に開催される天草大陶磁器展では、天草島内をはじめ、全国からの窯元が一堂に会し、展示販売を行います。また、ろくろを使った陶芸体験や、各種講演会、物産イベントなども開催しています。</p>

資料：観光文化部観光振興課・恐竜の島博物館推進室、経済部産業政策課

## 19-2. 文化施設の概要

### (1) 資料館・博物館等

	所在地	施設の概要
本渡歴史民俗資料館	今釜新町3706 ☎23-5353	鉄筋コンクリート2階建、延べ床面積811㎡、昭和56年4月11日開館 天草の遺跡出土品や民俗資料を収蔵展示。常設展、特別展。 休館日：毎週月曜日（月曜日が祝日の場合その日以降祝日でない日）、 年末年始(12/29～1/3)
有明歴史民俗資料館	有明町下津浦 3001-9 ☎53-1111(有明支所)	木造平屋建、延べ床面積202㎡、平成19年4月1日開館 天草の歴史民俗資料を収蔵展示。 休館日：土・日曜日、祝日、年末年始(12/29～1/3) ※現在休館中
倉岳歴史民俗資料館	倉岳町棚底 1786-4 ☎23-5353(本渡歴史)	木造平屋建、延べ床面積363㎡、平成4年5月2日開館 棚底城跡出土遺物、古書等の歴史資料や漁具農具の民俗資料を収蔵展 示。 休館日：土・日、祝日、年末年始(12/29～1/3) ※現在休館中
新和歴史民俗資料館	新和町小宮地 8918-2 ☎23-5353(本渡歴史)	鉄筋平屋建(高床式)、延べ床面積208㎡、昭和52年11月15日開館 近代における農漁業の生産用具を中心に所蔵展示。 休館日：土・日曜日、祝日、年末年始(12/29～1/3) ※現在休館中
五和歴史民俗資料館	五和町二江384 ☎33-1645	鉄筋コンクリート平屋建、延べ床面積479㎡、昭和60年2月19日開館 縄文時代の沖ノ原貝塚出土品、江戸時代の漁具、生活用品等を展示。イル カの見える展示室。 休館日：毎週月曜日（月曜日が祝日の場合その日以降祝日でない日）、 年末年始(12/29～1/3)
天草キリシタン館	船之尾町19-52 ☎22-3845	鉄筋コンクリート2階建、延べ床面積997㎡、昭和41年8月1日開館 平成22年7月1日新築オープン。天草四郎陣中旗(国指定重要文化財)を はじめキリシタン関係の資料を収蔵・展示。 休館日：毎週火曜日(祝日の場合は翌平日)、年末年始(12月30日～1月 1日)
御所浦恐竜の島博物館	御所浦町御所浦 4310-5 ☎67-2325	鉄筋コンクリート造り3階建、延べ床面積2718㎡ 令和6年3月20日開館、恐 竜やアンモナイト・哺乳類・貝の化石等収蔵・展示。 休館日：毎週月曜日、祝日の場合は、翌平日、年末年始(12月30日～1月 1日)
天草ロザリオ館	天草町大江1749 ☎42-5259	鉄筋コンクリート平屋一部2階建、延べ床面積、817㎡、昭和63年4月23日開 館。江戸期潜伏キリシタンの信仰を示す「隠れ部屋」や「信心具」、そして 発覚事件「天草くずれ」関係資料を収蔵展示。休館日：毎週水曜日(祝日 の場合は翌平日)、年末年始(12月30日～1月1日)
天草コレジヨ館	河浦町白木河内 175-13 ☎76-0388	鉄筋コンクリート一部2階建、延べ床面積1,384㎡ 平成2年5月12日開館 キリシタン南蛮文化時代のコレジヨ(宣教師養成機関)関係の資料(復元され たグーテンベルク印刷機や中世古楽器等)を収蔵・展示。「世界平和大使 人形の館」新設を含め、平成25年11月30日リニューアルオープン。休館日： 毎週木曜日(祝日の場合は翌平日)、年末年始(12月30日～1月1日)
うしづか海彩館展示室	牛深町2286-116 ☎73-3818	鉄筋コンクリート2階建、延べ床面積1,858.7㎡(うしづか海彩館全体)平成9年4 月1日開館 土器・石器・漁業の歴史資料を複合施設の中に展示。 休館日：毎月第3火曜日、決算棚卸日、年末年始(12月31日～1月1日)
天草文化交流館	船之尾町8-25 ☎27-5665	木造2階建、延べ床面積564㎡、平成20年4月1日開館 1階：天草の伝統工芸体験室(手まり、土人形、凧、押し絵、陶芸、竹細工) 2階：展示室。休館日：毎週月曜日(月曜日が祝日の場合その日以降祝日 でない日)、休日の翌日(その日が日曜日にあたるときはその翌日)、年末年 始(12月29日～1月3日)
崎津資料館みなと屋	河浦町崎津463 ☎75-9911	木造2階建、延べ床面積191㎡、平成28年8月1日開館。世界文化遺産「天 草の崎津集落」の価値や特徴を紹介しているほか、キリスト教布教期から 潜伏期の資料を展示。休館日：年末年始(12月30日～1月1日)

### (2) 市民会館・文化会館

名称	所在地	施設の概要
天草市民センター	東町3 ☎22-4125	【市民会館】鉄筋コンクリート地上4階、地下1階、延べ床面積4,073㎡ 昭和43年11月1日開館 ホール701席、展示ホール、大会議室、小会議室3、和室1 【体育館】延床面積2,406㎡、平成26年3月28日落成 【総合武道館】5階建、延べ床面積4,182㎡、昭和57年10月30日落成 柔道場、剣道場、弓道場、トレーニング室、会議室
牛深総合センター	牛深町160 ☎73-4191	鉄筋コンクリート造地上4階、地下1階、延べ床面積4,378㎡ 昭和55年4月1日開館、下島開発総合センター併設(2～4階)、図書館を 併設 ホール710席、練習室3部屋、楽屋5、大会議室、小会議室4、和室2、調理 室

### 19-3. 天草市内所在指定文化財

地区名	名称	指定区分	指定年月日	所在地	備考
本渡	祇園橋 附石造記念碑	国指定 建造物	平成9年12月3日	船之尾町、中央新町	天保三年(1832)建造
本渡	輪子地着色聖体秘蹟図指物 (天草四郎時貞関係資料のうち)	国指定 歴史資料	昭和39年1月23日	船之尾町19-52	天草キリシタン館所蔵
本渡	旧天草教育会館本館	国登録 建造物	平成18年4月12日	船之尾町336-3	昭和10年開館 建築面積271㎡
本渡	旧天草教育会館正門及び塀	国登録 建造物	平成18年4月12日	船之尾町336-3	正門 間口4.4m 塀 延長40m
本渡	兜梅	県指定 天然記念物	昭和57年8月28日	浜崎町3696	樹高3m、枝張東西11m
本渡	山口の施無畏橋 附架橋碑	県指定 建造物	平成18年5月29日	本渡町溝端	明治十五年(1882)建造
本渡	楠浦の眼鏡橋	県指定 建造物	平成18年5月29日	楠浦町中田原	明治十一年(1878)建造
本渡	大矢遺跡	県指定 史跡	平成7年3月15日	本渡町字広瀬	縄文時代・最古の棚圧痕付土器出土
本渡	大矢遺跡出土品	県指定 考古資料	平成7年3月15日	今釜新町3706	九州では稀少な土偶・石鈿等55点 本渡歴史民俗資料館所蔵
本渡	妻の鼻墳墓群および出土遺物一括	県指定 考古資料	昭和48年8月27日	佐伊津町明瀬 今釜新町3706	地下式板石積石室墓 遺跡:明瀬に移築復元 遺物:本渡歴史民俗資料館所蔵
本渡	木造十一面観音立像	県指定 彫刻	昭和36年11月21日	諏訪町	文永十年(1273)銘 康円作
本渡	明徳寺山門	市指定 建造物	昭和33年5月1日	本渡町本戸馬場	
本渡	亀川古寺古塔群	市指定 建造物	昭和33年5月1日	亀場町亀川	五輪塔6基 宝篋印塔1基 応永年銘
本渡	市ノ瀬橋と石碑	市指定 建造物	昭和59年1月9日	本町下河内	
本渡	下浦石工元祖松室五郎左衛門の墓	市指定 建造物	昭和59年1月9日	下浦町石場	
本渡	本渡南の梵字板碑と礎石	市指定 建造物	昭和49年3月19日	本渡町本渡染岳	
本渡	伊賀倉権現古塔群	市指定 建造物	昭和50年6月13日	楠浦町寺中	五輪塔43基 宝篋印塔6基
本渡	下浦丸田薬師堂の梵字板碑	市指定 建造物	昭和50年6月13日	下浦町崎野	
本渡	立浦の板碑	市指定 建造物	昭和49年3月19日	楠浦町大中	天文八年(1539)建立
本渡	志安橋	市指定 建造物	平成5年3月22日	亀場町食場	明治十五年(1882)架橋
本渡	鷹羽紋螺鈿鞍	市指定 工芸品	平成11年1月29日	船之尾町19-52	天草キリシタン館所蔵
本渡	メダリオン	市指定 工芸品	平成10年1月28日	船之尾町19-52	天草キリシタン館所蔵
本渡	木山弾正の墓	市指定 史跡	昭和33年5月1日	本渡町本戸馬場字馬場	
本渡	染岳の霊場	市指定 史跡	昭和33年5月1日	本渡町本渡染岳	
本渡	志柿大松道古墳	市指定 史跡	昭和46年4月26日	志柿町大松道	横穴式石室
本渡	楠浦新田古墳	市指定 史跡	昭和33年5月1日	楠浦町鬼塚	円墳 横穴式石室
本渡	三宅藤兵衛の墓	市指定 史跡	昭和33年5月1日	本渡町広瀬上ノ山	
本渡	船之尾尾越の板碑	市指定 史跡	昭和33年5月1日	船之尾町	享祿四年(1531)建立
本渡	茂木根の横穴古墳	市指定 史跡	昭和50年6月13日	本渡町茂木根江古平	横穴墓4基
本渡	下浦須森古墳	市指定 史跡	昭和50年6月13日	下浦町出崎	円墳 横穴式石室
本渡	東向寺歴代住職の墓	市指定 史跡	昭和50年6月13日	本町新休字横久保	
本渡	金浜城石垣	市指定 史跡	昭和50年6月13日	佐伊津町金ヶ丘字城廻	
本渡	江川地の延命地藏尊	市指定 彫刻	昭和49年3月19日	佐伊津町上在郷	
本渡	遊行僧像	市指定 彫刻	昭和52年10月1日	大浜町	建仁二年(1202)銘
本渡	諏訪神社の大蘇鉄	市指定 天然記念物	昭和47年9月27日	諏訪町	樹齢200年超
本渡	下浦船場天満宮の大楠	市指定 天然記念物	昭和59年1月9日	下浦町船場	樹齢500年余
本渡	四郎乱物語	市指定 古文書	昭和52年10月1日	船之尾町19-52	天草キリシタン館所蔵
本渡	木山家古文書	市指定 古文書	昭和52年10月1日	浜崎町	
本渡	高札	市指定 歴史資料	昭和52年10月1日	浜崎町	切支丹禁制の札 正徳五年(1716)
本渡	口ザリオと壺	市指定 歴史資料	昭和52年10月1日	船之尾町19-52	昭和40年頃崎津にて発見 天草キリシタン館所蔵
本渡	あぶみ(一対)	市指定 歴史資料	昭和52年10月1日	船之尾町19-52	昭和34年瀬戸にて発見 天草キリシタン館所蔵

地区名	名称	指定区分	指定年月日	所在地	備考
本渡	鈴木明神伝碑	市指定 歴史資料	昭和46年4月26日	本町本 鈴木神社内	
本渡	徒党禁止高札(木製)	市指定 歴史資料	平成10年1月28日	船之尾町19-52	明和七年(1770)発布 天草キリシタン館所蔵
本渡	小崎義明遺墨	市指定 書跡	昭和62年5月19日	今釜新町3706	5点 本渡歴史民俗資料館所蔵
本渡	大堂家古文書	市指定 古文書	昭和50年2月18日	今釜新町3706	本渡歴史民俗資料館所蔵
本渡	天草サラサ	市指定 工芸品	平成4年5月31日	亀場町	
本渡	松浦家古文書	市指定 古文書	昭和49年2月20日	亀場町	
牛深	六郎次山	国指定 名勝	昭和10年6月7日	牛深町深海・河浦町路木	
牛深	龍仙島(片島)	国指定 天然記念物及び名勝	昭和10年8月27日	牛深町片島	
牛深	久玉城跡	県指定 史跡	昭和48年3月28日	久玉町	戦国時代城郭
牛深	サソリモドキ	県指定 天然記念物	昭和39年3月10日	牛深町域	サソリ似の無毒虫
牛深	元下須遺跡より出土の土器石器類	市指定 考古資料	昭和55年4月1日	牛深町元下須	石刀様石器等
牛深	眼鏡橋	市指定 建造物	昭和50年6月10日	久玉町上場	
牛深	竜王宮	市指定 建造物	昭和55年4月1日	魚貫町池ノ元	
牛深	日輪碑(切石様)	市指定 建造物	昭和55年4月1日	魚貫町	
牛深	平野成政碑	市指定 建造物	昭和55年4月1日	牛深町船津	明和九年(1772)建立
牛深	干拓記念碑	市指定 建造物	昭和55年4月1日	二浦町亀浦	享和年間(1801~03)建立
牛深	星の浦古墳	市指定 考古資料	昭和55年4月1日	深海町向山	箱式石棺
牛深	御用井戸	市指定 史跡	昭和50年6月10日	牛深町	二ヶ所に所在
牛深	遠見岳見張り番所跡	市指定 史跡	昭和50年6月10日	魚貫町遠見岳	
牛深	遠見山中番所跡	市指定 史跡	昭和55年4月1日	牛深町桜木	
牛深	官軍墓地	市指定 史跡	昭和55年4月1日	牛深町船津	
牛深	下馬刀島	市指定 史跡	昭和55年4月1日	深海町向山	
牛深	久玉権現様	市指定 史跡	平成4年12月2日	久玉町西権現平	
牛深	烏帽子坑跡	市指定 史跡	平成4年12月2日	牛深町字西田代	海底炭坑口 明治三十年頃創業
牛深	三日月瀬	市指定 史跡	平成4年12月2日	魚貫町唐干田下	
牛深	牛深鯉流れ舟慰霊碑	市指定 史跡	平成9年5月28日	牛深町船津	
牛深	石神様	市指定 史跡	平成9年5月28日	二浦町亀浦	
牛深	西国三十三観音像	市指定 彫刻	昭和55年4月1日	久玉町無量寺境内	
牛深	一石二字一字十念供養石仏	市指定 彫刻	昭和55年4月1日	久玉町無量寺境内	
牛深	無量寺無患子	市指定 天然記念物	昭和55年4月1日	久玉町無量寺境内	
牛深	中ノ浦蘇鉄	市指定 天然記念物	昭和55年4月1日	久玉町中ノ浦	樹齢約200年
牛深	正光寺の公孫樹	市指定 天然記念物	昭和55年4月1日	久玉町正光寺境内	樹齢約300年
牛深	魚貫崎の榕	市指定 天然記念物	昭和55年4月1日	魚貫町	
牛深	山之神杉	市指定 天然記念物	昭和55年4月1日	久玉町上揚	樹齢約300年
牛深	楠	市指定 天然記念物	昭和55年4月1日	深海町 旧深海小学校	樹齢約350年
牛深	姫之内河内の木斛	市指定 天然記念物	昭和55年4月1日	二浦町亀浦	
牛深	大蛇池	市指定 天然記念物	昭和55年4月1日	魚貫町池の元	
牛深	木杯	市指定 工芸品	昭和55年4月1日	牛深町鬼塚	
牛深	獅子舞い	市指定 無形民俗文化財	昭和55年4月1日	牛深町	
牛深	牛深おはら	市指定 無形民俗文化財	昭和55年4月1日	牛深町	
牛深	塩振り踊り	市指定 無形民俗文化財	昭和55年4月1日	魚貫町	
牛深	内の原虫追い	市指定 無形民俗文化財	昭和55年4月1日	久玉町内之原	

地区名	名称	指定区分	指定年月日	所在地	備考
牛深	もんつき唄	市指定 無形民俗文化財	昭和55年4月1日	深海町下平	
牛深	牛深ハイヤ節	市指定 無形民俗文化財	平成4年12月2日	牛深町	
牛深	魚貫草刈り唄	市指定 無形民俗文化財	平成4年12月2日	魚貫町	
有明	正覚寺キリシタン墓碑群	県指定 建造物	平成5年9月17日	有明町上津浦	慶長十一年(1606)銘 イエズス会紋入り 3基 正覚寺所蔵
有明	五輪塔	市指定 建造物	昭和62年5月19日	有明町上津浦字谷合	天草上島最大級の五輪塔 上津浦氏にゆかりのものか
有明	五輪塔	市指定 建造物	昭和62年5月19日	有明町楠甫	
有明	唐津武士の墓	市指定 建造物	昭和62年5月19日	有明町大島子字沖ノ田	
有明	ロザリオの聖母子銅牌	市指定 工芸品	昭和62年5月19日	有明町上津浦	
有明	キリシタン花壺	市指定 工芸品	昭和62年5月19日	有明町上津浦	
有明	古代石器コレクション	市指定 考古資料	昭和62年5月19日	有明町大浦	
有明	竹嶋古墳群	市指定 史跡	昭和62年5月19日	有明町大浦字竹嶋	円墳6基
有明	台田古墳	市指定 史跡	昭和62年5月19日	有明町大浦字荒潮	横穴式石室
有明	朝鳥古墳	市指定 史跡	昭和62年5月19日	有明町大浦	
有明	鬼塚古墳	市指定 史跡	昭和62年5月19日	有明町須子字馬越	横穴式石室
有明	権六古墳	市指定 史跡	昭和62年5月19日	有明町下津浦字権六	
有明	老岳古代祭祀遺跡	市指定 史跡	昭和62年5月19日	有明町大浦	
有明	小崎義明遺墨	市指定 書跡	昭和62年5月19日	有明町楠甫	
有明	ナウマン象の牙の化石	市指定 天然記念物	昭和62年5月19日	有明町須子	
有明	対岳楼跡アコウ樹	市指定 天然記念物	昭和62年5月19日	有明町大島子字下	
有明	正覚寺のナギ	市指定 天然記念物	平成24年7月2日	有明町上津浦字内山	
有明	正覚寺文書	市指定 古文書	昭和62年5月19日	有明町上津浦字内山	
有明	下津浦検地帳	市指定 古文書	昭和62年5月19日	有明町赤崎	
有明	北野家文書	市指定 古文書	昭和62年5月19日	有明町赤崎	
有明	御用触写	市指定 古文書	昭和62年5月19日	有明町赤崎字三笠山	
御所浦	近衛殿跡	市指定 史跡	昭和50年1月15日	御所浦町御所浦字飛龍山	
御所浦	黒崎古墳	市指定 史跡	昭和50年1月15日	御所浦町牧島字榎	
御所浦	東岸寺五輪の塔	市指定 史跡	昭和50年1月15日	御所浦町御所浦字村	
御所浦	天満宮ともずな石跡	市指定 史跡	昭和50年1月15日	御所浦町御所浦字村	
御所浦	串ヶ崎古墳	市指定 史跡	昭和50年1月15日	御所浦町牧島字串ヶ崎	
御所浦	元浦阿弥陀仏像	市指定 彫刻	昭和50年1月15日	御所浦町御所浦	
御所浦	田ノ尻古墳	市指定 史跡	昭和51年12月14日	御所浦町牧島字田ノ頭	
御所浦	牧向古墳	市指定 史跡	昭和51年12月14日	御所浦町牧島字牧向	
御所浦	松依姫碑	市指定 史跡	昭和51年12月14日	御所浦町御所浦字大浦	
御所浦	帆柱石	市指定 史跡	昭和51年12月14日	御所浦町嵐口	
御所浦	若宮様	市指定 史跡	昭和51年12月14日	御所浦町御所浦字瀬戸目	
御所浦	嵐口鞆製鉄遺跡	市指定 史跡	昭和51年12月14日	御所浦町御所浦字鞆	
御所浦	唐木崎五輪塔	市指定 史跡	昭和54年12月1日	御所浦町唐木崎	
御所浦	祇園社	市指定 史跡	昭和54年12月1日	御所浦町御所浦字飛龍山	
御所浦	天満宮の樟	市指定 天然記念物	昭和53年3月1日	御所浦町御所浦字村	
御所浦	アンモナイト化石	市指定 天然記念物	昭和54年12月1日	御所浦町長浦	
御所浦	あこうの木	市指定 天然記念物	昭和54年12月1日	御所浦町牧島字ホウノ木	
御所浦	肥後さざん花	市指定 天然記念物	昭和54年12月1日	御所浦町御所浦字大浦	

地区名	名称	指定区分	指定年月日	所在地	備考
倉岳	棚底城跡	国指定 史跡	平成21年7月23日	倉岳町棚底字尾崎	
倉岳	ヒモヅル	県指定 天然記念物	昭和34年10月27日	倉岳町浦字暮迫	
倉岳	宮崎石棺墓群	市指定 史跡	平成9年7月1日	倉岳町棚底字宮崎	箱式石棺22基 3~4世紀頃
栖本	栖本太鼓踊り	県指定 無形民俗文化財	昭和55年3月3日	栖本町湯船原	
栖本	利明寺の梵鐘	県指定 工芸品	昭和42年4月19日	栖本町湯船原	応永二十六年(1419)銘
栖本	大河内六地藏	市指定 建造物	昭和51年1月10日	栖本町河内字松之尾	文化六年(1809)建立
栖本	河内六十六部塔	市指定 建造物	昭和51年1月10日	栖本町河内字竹之内	明和三年(1766)、文化十五年(1818)建立 2基
栖本	馬場の義民塔	市指定 建造物	昭和55年10月1日	栖本町馬場字村	寛延三年(1750)建碑 昭和16年再建
栖本	下ノ門五輪塔	市指定 建造物	昭和51年1月10日	栖本町湯船原字玉川	30基弱
栖本	平ノ口五輪塔	市指定 建造物	昭和52年10月1日	栖本町馬場字下平の口	30基弱
栖本	法界平等碑	市指定 建造物	昭和52年10月1日	栖本町古江字沖ノ瀬	文政十一年(1828)建立
栖本	常夜燈	市指定 建造物	昭和51年1月10日	栖本町湯船原字本丸	
栖本	大河内梵鐘	市指定 工芸品	昭和51年1月10日	栖本町河内字松之尾	元禄十五年(1702)銘
栖本	河内焼窯跡	市指定 史跡	昭和51年1月10日	栖本町河内字堤	
栖本	学半舎跡	市指定 史跡	昭和51年1月10日	栖本町河内字竹之内	
栖本	沖の瀬古墳群	市指定 史跡	昭和51年1月10日	栖本町古江字沖ノ瀬	3基
栖本	下平古墳	市指定 史跡	昭和51年1月10日	栖本町古江字下平	横穴式石室
栖本	永田隆三郎役宅跡	市指定 史跡	昭和51年1月10日	栖本町古江字柱松	
栖本	栖本諏訪神社	市指定 史跡	昭和51年1月10日	栖本町湯船原字本丸	正保二年(1645)鈴木重成建立
栖本	仏日山円性寺及栖本郡代所跡	市指定 史跡	昭和51年1月10日	栖本町湯船原字本丸	
栖本	栖本城跡	市指定 史跡	昭和51年1月10日	栖本町湯船原字本丸	
栖本	小ヶ倉観音磨崖碑	市指定 彫刻	昭和51年1月10日	栖本町河内字倉ヶ岳	長享元年(1487)銘
栖本	馬場の板碑	市指定 彫刻	昭和51年1月10日	栖本町馬場字村	
栖本	山浦観音磨崖碑	市指定 彫刻	昭和51年1月10日	栖本町馬場字西竜の口	元禄十四年(1701)銘
栖本	金剛力士像	市指定 彫刻	昭和51年1月10日	栖本町湯船原字本丸	
栖本	利明寺薬師如来	市指定 彫刻	昭和51年1月10日	栖本町湯船原字本丸	
栖本	アコウ大樹	市指定 天然記念物	昭和55年10月1日	栖本町湯船原字大崎	
新和	大宮地五輪塔	市指定 建造物	昭和50年2月18日	新和町大宮地字高見	24基 宮地氏ゆかりのものか
新和	小宮地焼窯跡	市指定 史跡	昭和50年2月18日	新和町小宮地字城ノ平	
新和	麟仙宮	市指定 史跡	昭和50年2月18日	新和町大多尾字土佐平	志岐麟泉墓所か
新和	経塚	市指定 史跡	昭和50年2月18日	新和町大多尾字土佐平	
新和	天附古墳群	市指定 史跡	平成5年1月27日	新和町大多尾字太田	横穴式石室
五和	ペーが墓(キリシタン墓碑群)	市指定 建造物	昭和56年6月2日	五和町御領字釜の迫	キリシタン墓碑群
五和	岩宗のキリシタン墓碑群	市指定 建造物	昭和56年6月2日	五和町御領字岩宗	キリシタン墓碑群
五和	豪商松坂屋(石本家)屋敷	市指定 建造物	昭和56年6月2日	五和町御領字堀	江戸時代
五和	御領神社二の鳥居	市指定 建造物	平成3年2月15日	五和町御領字沖ノ畑	天保十一年(1840)建立
五和	芳證寺衆寮堂	市指定 建造物	昭和56年6月2日	五和町御領字馬場	
五和	尼港事変殉難者碑	市指定 建造物	平成17年8月1日	五和町手野一丁目	昭和12年建立
天草	妙見浦	国指定 名勝及び天然記念物	昭和10年8月27日	天草町高浜、下田	
天草	上田家住宅主家	国登録 建造物	平成18年4月12日	天草町高浜南	建築面積467㎡
天草	上田家住宅離座敷	国登録 建造物	平成18年4月12日	天草町高浜南	建築面積105㎡
天草	上田家住宅表玄関	国登録 建造物	平成18年4月12日	天草町高浜南	建築面積44㎡

地区名	名称	指定区分	指定年月日	所在地	備考
天草	上田家住宅正門	国登録 建造物	平成18年4月12日	天草町高浜南	間口2.5m
天草	上田家住宅裏門及び塀	国登録 建造物	平成18年4月12日	天草町高浜南	裏門間口2.1m 塀延長62m
天草	上田家文書	県指定 書跡	昭和50年7月18日	天草町高浜南	地方文書2000点超 典籍1400冊
天草	高浜焼色絵三ツ割草花唐草文六稜大皿	県指定 工芸品	昭和50年7月18日	天草町高浜南	西洋風大皿
天草	高浜焼色絵三ツ割草花文六稜大皿三揃	県指定 工芸品	昭和50年7月18日	天草町高浜南	西洋風大皿
天草	高浜焼色絵烏爪文六稜大皿 二揃	県指定 工芸品	昭和50年7月18日	天草町高浜南	西洋風大皿
天草	高浜焼色絵牡丹文花生	県指定 工芸品	昭和50年7月18日	天草町高浜南	輸出用花生
天草	高浜焼色絵草花宝珠文蓋付壺 三揃	県指定 工芸品	昭和50年7月18日	天草町高浜南	輸出用蓋付壺 大・中・小3組
天草	高浜焼窯跡及び灰原	県指定 史跡	昭和50年3月24日	天草町高浜南	江戸時代
天草	キリシタン禁制の遺物一括	県指定 有形民俗文化財	昭和41年1月31日	天草町大江1749	経消し壺 かくれこぼ一巻他セット 天草ロザリオ館所蔵
天草	かくし御堂	市指定 史跡	昭和49年2月27日	天草町大江	
天草	荒尾岳遠見番所跡	市指定 史跡	昭和49年2月27日	天草町高浜南	
天草	伏魔洞	市指定 天然記念物	昭和49年2月27日	天草町大江向辺田	
天草	ヤブツバキ	市指定 天然記念物	昭和49年2月27日	天草町大江	自生植物
天草	大ヶ瀬・小ヶ瀬	市指定 天然記念物	昭和49年2月27日	天草町大江	海上1km沖
天草	小ヶ瀬	市指定 名勝		天草町大江	
天草	福連木の子守唄	市指定 無形民俗文化財	昭和49年2月27日	天草町福連木	
天草	軍ヶ浦十五社神社太鼓踊り	市指定 無形民俗文化財	昭和49年2月27日	天草町大江	
天草	大江の新天地節と綾竹踊り	市指定 無形民俗文化財	昭和49年2月27日	天草町大江	
天草	大江八幡宮の獅子舞・太鼓踊り	市指定 無形民俗文化財	平成4年5月31日	天草町大江	
天草	福連木の獅子舞・太鼓踊り	市指定 無形民俗文化財	平成4年5月31日	天草町福連木	
天草	下津深江神社の獅子舞・太鼓踊り	市指定 無形民俗文化財	平成4年5月31日	天草町下田	
天草	高浜八幡宮の獅子舞・太鼓踊り	市指定 無形民俗文化財	平成4年5月31日	天草町高浜南	
天草	小田床菅原神社の獅子舞・太鼓踊り	市指定 無形民俗文化財	平成4年5月31日	天草町下田南	
天草	大内義隆の書状	市指定 古文書	平成9年1月30日	天草町高浜南	
天草	高浜八幡宮社宝「天草伊豆守鎮種献納軍旗」	市指定 歴史資料	平成9年1月30日	天草町高浜南	
天草	旅館白磯 本館	国登録 建造物	平成26年12月19日	天草町高浜南	木造一部鉄筋コンクリート造2階建、瓦葺、建築面積456㎡
天草	旅館白磯 離座敷	国登録 建造物	平成26年12月19日	天草町高浜南	木造一部2階建、瓦葺、建築面積219㎡
天草	旅館白磯 倉庫	国登録 建造物	平成26年12月19日	天草町高浜南	木造2階建、瓦葺、建築面積74㎡
河浦	天草市崎津・今富の文化的景観	国選定 文化的景観	平成23年2月7日	河浦町崎津・今富	平成24年9月19日 追加選定
河浦	貨幣石産地	県指定 天然記念物	昭和39年3月10日	河浦町宮野河内宇越地	化石
河浦	へゴ自生地	県指定 天然記念物	昭和44年3月20日	河浦町宮野河内	自生植物
河浦	巖戸山観音寺の板碑	市指定 建造物	昭和56年1月20日	河浦町今田	永正二年(1505)銘
河浦	轟橋	市指定 建造物	昭和56年1月20日	河浦町今田	大正3年建造
河浦	鬼塚古墳出土品	市指定 考古資料	昭和56年8月1日	河浦町白木河内175-13	天草コレクション館所蔵
河浦	薬師寺のナギ	市指定 天然記念物	平成24年7月2日	河浦町今田登瀬	
河浦	鬼塚古墳	市指定 史跡	昭和56年8月1日	河浦町今富字鬼塚	円墳 6世紀後半～7世紀前半頃
河浦	一町田八幡宮虫追祭	市指定 無形民俗文化財	昭和56年1月20日	河浦町河浦	
河浦	産島八幡宮例祭	市指定 無形民俗文化財	昭和56年1月20日	河浦町宮野河内	





# 市町村便覧

## 20 . 市町村便覧

市町村	土地面積	世帯数	人 口			人口密度	年齢(3区分)別人口			出生率 人口千対
			総 数	男	女		0～14歳	15～64歳	65歳以上	
	令和2.10.1	令和2.10.1	令和2.10.1			令和2.10.1	令和2.10.1			令和3年
	km <sup>2</sup>	世帯	人	人	人	人/km <sup>2</sup>	人	人	人	
総 数	7,409.46	719,154	1,738,301	822,481	915,820	234.6	228,366	944,198	540,538	7.3
市 計	3,735.19	591,485	1,407,364	663,725	743,639	376.8	183,882	773,916	426,256	7.4
郡 計	3,674.27	127,669	330,937	158,756	172,181	90.1	44,484	170,282	114,282	7.1
熊本市	390.32	326,920	738,865	349,115	389,750	1,893.0	99,199	429,187	191,066	8.3
八代市	681.36	49,204	123,067	57,298	65,769	180.6	14,679	65,046	42,131	6.1
人吉市	210.55	13,288	31,108	14,363	16,745	147.7	3,709	15,261	11,649	5.5
荒尾市	57.37	20,783	50,832	23,900	26,932	886.0	6,383	26,066	18,248	6.2
水俣市	163.29	10,123	23,557	10,913	12,644	144.3	2,673	11,219	9,624	4.9
玉名市	152.60	25,278	64,292	30,410	33,882	421.3	7,960	34,050	21,983	7.1
山鹿市	299.69	19,085	49,025	23,000	26,025	163.6	5,867	24,416	18,601	6.6
菊池市	276.85	17,593	46,416	22,076	24,340	167.7	6,100	24,328	15,807	6.7
宇土市	74.30	13,499	36,122	17,272	18,850	486.2	4,863	20,084	10,885	6.9
上天草市	126.94	10,034	24,563	11,502	13,061	193.5	2,541	11,653	10,321	5.1
宇城市	188.61	21,535	57,032	26,991	30,041	302.4	7,189	29,603	19,919	6.6
阿蘇市	376.30	9,987	24,930	11,763	13,167	66.3	2,778	12,035	10,051	5.4
天草市	683.82	31,873	75,783	35,420	40,363	110.8	8,436	35,883	31,011	5.3
合志市	53.19	22,283	61,772	29,702	32,070	1,161.3	11,505	35,085	14,960	9.3
下益城郡	144.00	3,439	9,392	4,361	5,031	65.2	778	4,198	4,416	3.2
美里町	144.00	3,439	9,392	4,361	5,031	65.2	778	4,198	4,416	3.2
玉名郡	211.47	15,167	38,738	18,746	19,992	183.2	4,448	19,426	14,815	6.0
玉東町	24.33	1,814	5,045	2,399	2,646	207.4	704	2,508	1,833	6.6
南関町	68.92	3,503	8,979	4,282	4,697	130.3	951	4,484	3,529	5.1
長洲町	19.44	6,434	15,372	7,668	7,704	790.7	1,843	8,024	5,492	7.1
和水町	98.78	3,416	9,342	4,397	4,945	94.6	950	4,410	3,961	4.7
菊池郡	136.57	31,959	78,524	38,669	39,855	575.0	13,409	47,449	16,675	10.5
大津町	99.10	14,165	35,187	17,449	17,738	355.1	5,980	21,234	7,632	10.5
菊陽町	37.46	17,794	43,337	21,220	22,117	1,156.9	7,429	26,215	9,043	10.5
資料名	国勢調査 (年齢別人口は年齢不詳を除く)									人口動態 調査
資料出所	総務省統計局									厚生労働省

死亡率 人口千対	就業者数(15歳以上)				事業所数	従業者数	総農家			自給的 農家数
	総数	第1次産業	第2次産業	第3次産業			農家戸数	専業	兼業	
令和3年	令和2.10.1				平成28.6.1		令和2.2.1			
	人	人	人	人	所	人	戸	戸	戸	戸
12.8	819,259	71,768	169,965	560,851	72,144	690,992	32,529	—	—	15,350
12.4	655,520	48,570	127,717	464,227	58,702	559,723	19,882	—	—	9,255
14.6	163,739	23,198	42,248	96,624	13,442	131,269	12,647	—	—	6,095
10.0	342,732	10,994	55,842	264,029	28,310	305,105	3,963	—	—	1,256
14.1	56,898	7,753	12,246	36,456	5,904	49,011	2,657	—	—	780
16.2	14,444	1,048	2,705	10,553	2,121	16,205	530	—	—	355
15.2	21,857	851	5,985	14,744	1,709	15,011	331	—	—	246
16.9	10,353	605	2,322	7,345	1,249	10,526	305	—	—	426
14.0	31,132	5,230	7,746	18,021	2,457	21,990	2,085	—	—	817
16.9	24,382	3,761	6,324	14,084	2,210	18,308	2,121	—	—	969
14.6	23,032	3,701	6,487	12,656	2,025	21,725	1,889	—	—	637
12.3	16,077	1,265	3,573	10,693	1,340	12,477	583	—	—	340
19.3	11,244	1,340	2,319	7,507	1,577	9,514	344	—	—	334
14.6	27,418	4,147	6,006	17,017	2,304	21,756	1,810	—	—	504
17.2	12,715	2,368	2,842	7,373	1,284	10,742	976	—	—	399
19.2	35,076	4,294	5,832	24,815	4,831	29,927	1,880	—	—	2,005
9.2	28,160	1,213	7,488	18,934	1,381	17,426	408	—	—	187
25.1	4,491	608	1,315	2,544	404	2,883	530	—	—	348
25.1	4,491	608	1,315	2,544	404	2,883	530	—	—	348
16.3	19,014	2,462	6,178	10,270	1,497	16,627	1,607	—	—	888
17.7	2,579	554	605	1,410	153	1,121	280	—	—	75
16.3	4,486	642	1,490	2,299	414	4,212	519	—	—	331
14.3	7,346	391	2,873	4,052	510	7,859	179	—	—	129
18.8	4,603	875	1,210	2,509	420	3,435	629	—	—	353
7.5	38,565	2,107	12,684	23,087	2,546	36,557	726	—	—	261
8.3	17,655	1,232	6,232	9,920	1,159	17,689	430	—	—	169
6.8	20,910	875	6,452	13,167	1,387	18,868	296	—	—	92
人口動態 調査	国勢調査 (総数には産業別不詳のものを含む。)				経済センサス 活動調査		農林業センサス			
厚生労働省	総務省統計局				総務省統計局		農林水産省			

市町村	土地面積	世帯数	人 口			人口密度	年齢(3区分)別人口			出生率 人口千対
			総 数	男	女		0～14歳	15～64歳	65歳以上	
	令和2.10.1	令和2.10.1	令和2.10.1			令和2.10.1	令和2.10.1			令和3年
	km <sup>2</sup>	世帯	人	人	人	人/km <sup>2</sup>	人	人	人	
阿蘇郡	703.24	13,626	33,773	16,323	17,450	48.0	3,808	16,237	13,608	5.7
南小国町	115.90	1,603	3,750	1,781	1,969	32.4	431	1,806	1,511	6.0
小国町	136.94	2,682	6,590	3,135	3,455	48.1	699	3,106	2,775	5.7
産山村	60.81	520	1,382	714	668	22.7	145	645	592	7.4
高森町	175.06	2,408	5,789	2,788	3,001	33.1	628	2,633	2,503	6.8
西原村	77.22	2,362	6,426	3,109	3,317	83.2	900	3,496	2,026	4.7
南阿蘇村	137.32	4,051	9,836	4,796	5,040	71.6	1,005	4,551	4,201	5.3
上益城郡	783.96	30,365	81,995	39,200	42,795	104.6	11,608	41,394	28,694	7.4
御船町	99.03	6,196	16,303	7,762	8,541	164.6	2,239	8,275	5,663	6.6
嘉島町	16.65	3,495	9,547	4,584	4,963	573.4	1,707	5,299	2,531	12.0
益城町	65.68	11,744	32,510	15,602	16,908	495.0	5,144	17,502	9,742	8.3
甲佐町	57.93	3,678	10,132	4,813	5,319	174.9	1,277	4,863	3,987	5.9
山都町	544.67	5,252	13,503	6,439	7,064	24.8	1,241	5,455	6,771	3.8
八代郡	33.36	3,932	11,094	5,083	6,011	332.6	1,206	5,321	4,298	4.7
氷川町	33.36	3,932	11,094	5,083	6,011	332.6	1,206	5,321	4,298	4.7
葦北郡	268.08	7,683	19,935	9,363	10,572	74.4	2,079	9,014	8,815	4.2
芦北町	234.01	5,996	15,681	7,370	8,311	67.0	1,619	7,030	7,025	4.0
津奈木町	34.08	1,687	4,254	1,993	2,261	124.8	460	1,984	1,790	5.0
球磨郡	1326.01	18,729	50,372	23,623	26,749	38.0	6,413	23,946	19,890	5.5
錦町	85.04	3,729	10,288	4,891	5,397	121.0	1,529	5,330	3,420	6.4
多良木町	165.86	3,463	9,076	4,263	4,813	54.7	1,026	4,130	3,879	4.4
湯前町	48.37	1,401	3,627	1,700	1,927	75.0	391	1,635	1,601	5.6
水上村	190.96	786	2,033	938	1,095	10.6	264	867	902	4.5
相良村	94.54	1,466	4,070	1,929	2,141	43.1	437	1,879	1,754	5.8
五木村	252.92	420	931	447	484	3.7	72	409	446	3.3
山江村	121.19	1,131	3,238	1,498	1,740	26.7	513	1,520	1,168	7.2
球磨村	207.58	976	2,433	1,174	1,259	11.7	245	1,094	1,087	4.8
あさぎり町	159.56	5,357	14,676	6,783	7,893	92.0	1,936	7,082	5,633	5.6
天草郡	67.58	2,769	7,114	3,388	3,726	105.3	735	3,297	3,071	3.3
苓北町	67.58	2,769	7,114	3,388	3,726	105.3	735	3,297	3,071	3.3
資料名	国勢調査 (年齢別人口は年齢不詳を除く)									人口動態 調査
資料出所	総務省統計局									厚生労働省

死亡率 人口千対	就業者数(15歳以上)				事業所数	従業者数	総農家			自給的 農家数
	総数	第1次産業	第2次産業	第3次産業			農家戸数	専業	兼業	
令和3年	令和2.10.1				平成28.6.1		令和2.2.1			
	人	人	人	人	所	人	戸	戸	戸	戸
16.8	17,999	3,563	3,647	10,732	1,782	12,503	2,078	—	—	821
21.4	2,182	413	289	1,473	267	1,790	277	—	—	144
16.7	3,527	564	590	2,361	482	2,403	372	—	—	187
21.5	809	336	112	361	68	368	176	—	—	35
17.1	2,944	631	591	1,711	342	2,289	277	—	—	98
13.1	3,518	563	990	1,954	296	3,164	309	—	—	119
16.5	5,019	1,056	1,075	2,872	327	2,489	667	—	—	238
14.1	40,259	5,652	8,881	25,347	3,348	33,127	3,014	—	—	1,308
14.1	7,883	699	1,969	5,196	665	5,357	439	—	—	266
12.2	4,561	333	1,031	3,171	598	6,469	54	—	—	92
10.1	15,290	1,097	3,518	10,452	898	12,897	480	—	—	233
14.8	5,073	731	1,203	3,115	442	3,790	503	—	—	249
25.1	7,452	2,792	1,160	3,413	745	4,614	1,538	—	—	468
18.0	5,490	1,526	1,033	2,875	426	2,824	563	—	—	99
18.0	5,490	1,526	1,033	2,875	426	2,824	563	—	—	99
20.6	9,021	1,403	2,025	5,585	779	6,384	968	—	—	679
21.4	7,054	1,080	1,616	4,351	625	5,393	779	—	—	541
17.4	1,967	323	409	1,234	154	991	189	—	—	138
18.5	25,681	5,394	5,883	14,095	2,285	17,372	2,969	—	—	1,496
14.6	5,431	1,022	1,242	3,159	424	4,304	548	—	—	230
18.5	4,683	986	1,089	2,491	475	3,354	577	—	—	296
23.6	1,872	436	428	1,008	181	976	227	—	—	102
19.1	1,010	286	184	537	90	560	158	—	—	88
19.3	1,995	409	455	1,019	192	1,424	285	—	—	159
22.9	471	86	85	258	58	424	12	—	—	53
16.7	1,632	288	393	950	84	535	226	—	—	99
31.0	978	187	243	545	113	773	151	—	—	199
17.9	7,609	1,694	1,764	4,128	668	5,022	785	—	—	270
18.0	3,219	483	602	2,089	375	2,992	192	—	—	195
18.0	3,219	483	602	2,089	375	2,992	192	—	—	195
人口動態 調査	国勢調査 (総数には産業別不詳のものを含む。)				経済センサス 活動調査		農林業センサス			
厚生労働省	総務省統計局				総務省統計局		農林水産省			

市町村	農業経営						林野面積	製造業(従業者4人以上)		
	農家人口	農業就業人口	経営耕地面積					事業所数	従業者数	年間製造品出荷額等
			総数	田	畑	樹園地				
	令和2.2.1							令和2.2.1	令和3.6.1	令和2年
	人	人	a	a	a	a	ha	所	人	万円
総数	—	—	7,766,979	5,214,923	1,742,511	809,545	466,250	1,866	89,466	281,954,735
市計	—	—	4,832,982	3,359,999	913,748	559,235	205,353	1,279	58,968	189,849,736
郡計	—	—	2,933,997	1,854,924	828,763	250,310	260,897	587	30,498	92,104,999
熊本市	—	—	840,334	569,951	124,757	145,626	6,326	414	15,752	43,040,536
八代市	—	—	598,656	564,001	24,837	9,818	49,820	124	6,936	26,937,059
人吉市	—	—	86,899	62,974	18,602	5,323	15,782	50	1,228	1,762,822
荒尾市	—	—	59,614	36,964	7,787	14,863	912	46	1,687	3,414,959
水俣市	—	—	43,087	14,118	9,989	18,980	12,065	28	1,586	3,520,528
玉名市	—	—	527,834	388,316	40,979	98,539	2,580	65	2,538	5,433,576
山鹿市	—	—	450,319	330,671	65,032	54,616	15,440	88	2,998	6,704,023
菊池市	—	—	598,681	312,362	257,359	28,960	15,087	115	8,796	20,175,369
宇土市	—	—	107,236	91,290	2,685	13,261	2,844	47	2,400	11,229,469
上天草市	—	—	47,321	27,318	14,643	5,360	7,605	42	780	1,079,980
宇城市	—	—	378,003	232,309	40,751	104,943	5,949	84	4,388	15,107,841
阿蘇市	—	—	683,232	483,542	198,843	847	24,030	34	2,096	8,018,501
天草市	—	—	253,713	166,600	29,984	57,129	46,202	92	1,853	2,950,308
合志市	—	—	158,053	79,583	77,500	970	711	50	5,930	40,474,765
下益城郡	—	—	57,142	41,373	12,018	3,751	10,402	14	233	348,745
美里町	—	—	57,142	41,373	12,018	3,751	10,402	14	233	348,745
玉名郡	—	—	261,895	157,578	37,254	67,063	9,337	107	7,102	27,758,105
玉東町	—	—	60,857	18,341	4,142	38,374	761	7	193	368,037
南関町	—	—	59,925	41,687	12,592	5,646	3,382	37	2,161	10,514,602
長洲町	—	—	44,042	40,762	2,474	806	34	38	3,789	14,435,170
和水町	—	—	97,071	56,788	18,046	22,237	5,160	25	959	2,440,296
菊池郡	—	—	303,774	146,951	149,780	7,043	5,325	118	12,794	38,218,076
大津町	—	—	186,396	82,278	97,853	6,265	4,892	76	7,653	21,178,047
菊陽町	—	—	117,378	64,673	51,927	778	433	42	5,141	17,040,029
資料名	農林業センサス						農林業センサス	工業統計		
資料出所	農林水産省						農林水産省	経済産業省		

水道普及率	自動車保有台数	交通事故発生件数	卸売業			小売業		
			事業所数	従業者数	年間商品販売額	事業所数	従業者数	年間商品販売額
令和3.3.31	令和4.3.31	令和3年	平成28.6.1		平成27年	平成28.6.1		平成27年
%	台	件	店	人	百万円	店	人	百万円
88.8	692,578	3,188	3,575	30,362	2,371,101	12,689	85,903	1,672,079
89.6	566,035	2,645	3,059	26,100	2,026,393	10,124	69,449	1,379,692
85.4	126,543	521	516	4,262	344,708	2,565	16,454	292,388
96.3	322,924	1,587	1,822	17,901	1,512,010	4,292	35,533	780,047
51.3	42,344	189	347	2,512	152,699	1,041	6,242	113,584
97.9	10,282	34	78	428	20,723	371	2,424	44,135
98.9	16,131	101	47	361	13,086	355	2,376	41,106
93.8	7,268	30	48	252	8,869	235	1,528	25,890
77.7	25,050	114	99	572	28,380	529	3,145	59,368
65.2	19,395	88	79	485	16,318	418	2,466	45,450
77.0	19,625	72	63	489	78,385	318	2,025	35,165
89.0	13,995	66	54	465	40,814	250	1,802	33,703
101.0	8,810	25	51	178	4,426	297	1,239	19,671
78.7	22,060	112	80	608	33,334	446	2,996	51,215
97.7	10,819	63	40	278	14,310	251	1,341	26,107
95.6	24,954	62	193	1,097	49,863	1,108	4,922	81,616
108.0	22,378	102	58	474	53,177	213	1,410	22,634
62.4	3,591	11	8	25	987	80	391	4,873
62.4	3,591	11	8	25	987	80	391	4,873
58.0	14,448	58	57	319	11,091	302	1,595	21,998
90.2	2,023	10	7	45	1,725	29	177	2,576
6.3	3,512	14	11	61	3,093	89	444	5,992
99.3	5,180	20	20	86	3,982	98	604	8,707
20.8	3,733	14	19	127	2,291	86	370	4,723
99.5	28,904	210	132	1,067	107,135	486	4,843	103,360
100.1	13,145	70	52	481	56,539	169	1,378	28,017
99.0	15,759	140	80	586	50,596	317	3,465	75,343
熊本県の水道	自動車保有台数調	交通要覧	経済センサスー活動調査					
県環境保全課	県税務課	県警察本部	経済産業省					

市町村	農業経営						林野面積	製造業(従業者4人以上)		
	農家人口	農業就業人口	経営耕地面積					事業所数	従業者数	年間製造品出荷額等
			総数	田	畑	樹園地				
令和2.2.1						令和2.2.1	令和3.6.1	令和2年		
	人	人	a	a	a	a	ha	所	人	万円
阿蘇郡	—	—	511,819	299,837	203,173	8,809	51,282	65	1,963	5,310,371
南小国町	—	—	32,704	24,742	7,541	421	9,392	5	72	92,075
小国町	—	—	67,574	36,445	30,894	235	11,047	12	149	259,105
産山村	—	—	33,115	16,582	16,458	75	4,609	—	—	—
高森町	—	—	111,218	43,922	63,836	3,460	12,993	11	347	766,456
西原村	—	—	59,124	17,774	37,856	3,494	4,591	30	1,302	3,707,480
南阿蘇村	—	—	208,084	160,372	46,588	1,124	8,650	7	93	485,255
上益城郡	—	—	782,363	459,430	283,328	39,605	50,645	130	4,218	12,750,721
御船町	—	—	80,837	59,644	15,578	5,615	5,555	19	510	1,156,205
嘉島町	—	—	117,648	114,071	3,467	110	—	29	1,001	3,375,295
益城町	—	—	194,408	73,841	115,801	4,766	2,037	40	1,814	6,476,808
甲佐町	—	—	93,659	61,488	25,803	6,368	2,551	26	634	1,124,940
山都町	—	—	295,811	150,386	122,679	22,746	40,502	16	259	617,473
八代郡	—	—	141,478	121,776	5,068	14,634	333	10	74	64,264
氷川町	—	—	141,478	121,776	5,068	14,634	333	10	74	64,264
葦北郡	—	—	98,732	41,898	8,050	48,784	20,449	28	669	1,440,458
芦北町	—	—	79,921	37,215	6,365	36,341	18,268	20	564	1,190,950
津奈木町	—	—	18,811	4,683	1,685	12,443	2,181	8	105	249,508
球磨郡	—	—	740,391	570,921	113,094	56,376	108,967	104	3,211	6,062,444
錦町	—	—	152,736	112,780	30,907	9,049	4,804	12	1,004	2,731,150
多良木町	—	—	132,465	118,333	6,720	7,412	13,148	18	519	534,212
湯前町	—	—	48,509	43,444	3,458	1,607	3,545	10	144	255,976
水上村	—	—	20,994	14,553	1,656	4,785	17,516	5	94	139,267
相良村	—	—	81,495	42,567	29,272	9,656	6,928	18	253	952,700
五木村	—	—	839	166	613	60	23,833	3	35	32,529
山江村	—	—	31,547	15,653	7,351	8,543	10,487	3	65	56,326
球磨村	—	—	16,773	7,800	1,338	7,635	18,135	3	23	20,054
あさぎり町	—	—	255,033	215,625	31,779	7,629	10,571	32	1,074	1,340,230
天草郡	—	—	36,403	15,160	16,998	4,245	4,157	11	234	151,815
苓北町	—	—	36,403	15,160	16,998	4,245	4,157	11	234	151,815
資料名	農林業センサス						農林業センサス	工業統計		
資料出所	農林水産省						農林水産省	経済産業省		



水道普及率	自動車保有台数	交通事故発生件数	卸売業			小売業		
			事業所数	従業者数	年間商品販売額	事業所数	従業者数	年間商品販売額
令和3.3.31	令和4.3.31	令和3年	平成28. 6. 1		平成27年	平成28. 6. 1		平成27年
%	台	件	店	人	百万円	店	人	百万円
92.3	15,535	43	44	247	17,294	346	1,551	26,565
91.2	1,644	8	3	19	304	50	170	2,443
99.0	3,263	3	15	58	3,643	95	446	8,143
97.9	638	2	2	2	x	13	27	x
102.1	2,530	4	5	29	1,218	82	464	7,509
93.1	2,998	8	12	111	3,770	46	205	3,961
81.6	4,462	18	7	28	8,359	60	239	4,509
81.2	32,319	136	157	1,923	158,362	577	3,765	69,793
94.6	6,352	13	29	369	24,717	109	710	11,679
0.0	4,046	49	33	606	64,143	166	1,520	34,820
98.8	12,254	58	60	763	57,564	84	676	10,401
87.7	4,061	9	15	65	4,001	65	305	3,867
75.5	5,606	7	20	120	7,937	153	554	9,026
84.9	3,694	16	15	63	2,186	64	513	6,340
84.9	3,694	16	15	63	2,186	64	513	6,340
78.5	7,017	9	28	165	4,364	168	993	13,755
73.1	5,482	8	24	132	3,191	140	860	12,045
98.3	1,535	1	4	33	1,173	28	133	1,710
92.1	18,696	34	71	438	42,414	454	2,486	39,560
81.3	3,583	11	17	100	34,247	101	749	12,066
101.2	3,365	6	17	111	2,197	85	486	7,989
97.0	1,296	2	3	18	238	47	159	1,861
94.0	744	2	2	4	x	20	53	x
85.8	1,554	3	5	61	732	30	133	2,717
57.9	445	-	2	4	x	12	36	x
98.6	1,041	1	3	16	288	13	84	1,658
75.4	956	1	1	3	x	21	90	x
98.7	5,712	8	21	121	4,712	125	696	13,269
96.7	2,339	4	4	15	402	88	317	4,391
96.7	2,339	4	4	15	402	88	317	4,391
熊本県の水道	自動車保有台数調	交通要覧	経済センサスー活動調査					
県環境保全課	県税務課	県警察本部	経済産業省					

市町村	市町村民所得		財政力指数	普通会計決算額		小学校		義務教育学校		中学校	
	市町村民所得	1人当たり市町村民所得		歳入	歳出	学校数	児童数	学校数	児童数	学校数	生徒数
	平成元年度		令和2年度	令和2年度		令和3.5.1					
	百万円	千円		百万円	百万円	校	人	校	人	校	人
総数	4,747,364	2,714	0.37	1,282,701	1,237,384	338	96,415	2	149	172	48,862
市計	3,888,133	2,747	0.45	957,009	929,251	236	77,366	-	-	131	39,490
郡計	859,231	2,571	0.34	325,693	308,133	102	19,049	2	149	41	9,372
熊本市	2,197,309	2,969	0.71	459,325	448,374	93	41,397	-	-	52	21,288
八代市	318,670	2,568	0.51	83,462	81,893	24	6,231	-	-	16	3,174
人吉市	79,103	2,497	0.45	30,093	28,708	6	1,580	-	-	3	843
荒尾市	113,809	2,214	0.49	30,717	30,445	10	2,674	-	-	3	1,223
水俣市	56,414	2,356	0.39	20,953	20,480	8	1,103	-	-	5	584
玉名市	160,704	2,478	0.45	41,354	40,072	15	3,337	-	-	7	1,826
山鹿市	117,094	2,355	0.34	37,847	36,107	10	2,480	-	-	5	1,267
菊池市	131,446	2,808	0.44	34,218	33,939	10	2,583	-	-	5	1,298
宇土市	90,249	2,483	0.54	23,366	22,575	7	2,134	-	-	4	1,160
上天草市	57,918	2,311	0.26	22,945	21,502	11	1,078	-	-	6	593
宇城市	141,400	2,453	0.41	46,227	44,977	12	3,041	-	-	5	1,578
阿蘇市	66,700	2,630	0.37	21,828	20,490	5	1,182	-	-	3	571
天草市	173,560	2,248	0.27	67,905	64,388	17	3,589	-	-	13	1,869
合志市	183,758	3,005	0.68	36,770	35,299	8	4,957	-	-	4	2,216
下益城郡	18,667	1,948		9,475	8,957	3	324	-	-	2	202
美里町	18,667	1,948	0.24	9,475	8,957	3	324	-	-	2	202
玉名郡	98,019	2,497		35,281	33,805	12	1,922	-	-	6	874
玉東町	11,116	2,182	0.32	5,856	5,587	2	318	-	-	1	137
南関町	23,495	2,569	0.41	8,369	8,215	4	400	-	-	1	177
長洲町	41,535	2,681	0.55	10,009	9,902	4	780	-	-	2	361
和水町	21,872	2,298	0.25	11,047	10,101	2	424	-	-	2	199
菊池郡	244,672	3,146		44,312	42,479	13	5,641	-	-	4	2,641
大津町	108,450	3,110	0.77	23,001	21,871	7	2,574	-	-	2	1,150
菊陽町	136,222	3,175	1.00	21,311	20,608	6	3,067	-	-	2	1,491
資料名	市町村民経済計算報告書		市町村財政の概要			学校基本調査					
資料出所	熊本県統計協会		県市町村課			県統計調査課					

公民館 (公立)	都市公園数	都市公園 面積	病院施設数	一 般 診療所数	歯 科 診療所数	病院の 一般病床数	医師数	歯科医師数	薬剤師数
令和3.10.1	令和3.3.31	令和3.3.31	令和2.10.1				令和2.12.31		
館	所	ha	所	所	所	床	人	人	人
303	1,855	1,476.20	208	1,473	838	16,260	5,415	1,377	4,036
103	1,571	1,314.41	175	1,238	716	14,463	4,933	1,202	3,570
200	284	161.79	33	235	122	1,797	482	175	466
21	1,066	714.83	95	642	405	8,628	3,313	740	2,274
1	65	80.77	10	121	63	927	347	92	244
8	21	69.16	9	38	22	441	142	37	118
1	42	39.97	5	47	21	320	146	33	83
2	8	74.77	7	24	10	534	107	17	70
4	56	67.19	5	62	30	402	124	43	123
12	14	44.21	6	42	23	375	104	33	72
9	10	28.99	5	44	20	242	73	25	80
11	8	14.50	1	20	14	-	42	20	66
14	-	0.00	1	22	10	149	33	13	33
2	9	38.74	8	43	28	628	132	38	107
7	-	0.00	4	20	8	176	57	13	48
10	70	78.01	14	73	40	635	196	60	142
1	202	63.27	5	40	22	1,006	117	38	110
2	-	0.00	2	5	4	86	16	5	14
2	-	0.00	2	5	4	86	16	5	14
9	14	4.97	2	21	17	49	30	20	25
1	-	0.00	-	2	2	-	3	2	1
1	-	0.00	-	5	5	-	3	5	3
5	14	4.97	1	8	6	-	15	9	15
2	-	0.00	1	6	4	49	9	4	6
8	135	76.89	6	55	33	655	159	45	134
4	11	39.21	1	23	11	20	32	17	49
4	124	37.68	5	32	22	635	127	28	85
県社会教育 現況調査	県都市計画課調		医療施設動態調査				医師・歯科医師・薬剤師統計		
県社会教育課	県都市計画課		厚生労働省				厚生労働省		

市町村	市町村民所得		財政力指数	普通会計決算額		小学校		義務教育学校		中学校	
	市町村民所得	1人当たり市町村民所得		歳入	歳出	学校数	児童数	学校数	児童数	学校数	生徒数
	平成元年度			令和2年度	令和2年度		令和3.5.1				
	百万円	千円		百万円	百万円	校	人	校	人	校	人
阿蘇郡	87,473	2,536		51,590	48,660	10	1,521	2	149	5	856
南小国町	8,887	2,331	0.22	6,178	5,486	3	170	-	-	1	93
小国町	15,037	2,240	0.25	7,328	6,609	1	251	-	-	1	154
産山村	3,057	2,171	0.17	2,455	2,403	-	-	1	102	-	-
高森町	14,705	2,493	0.25	7,659	7,450	1	244	1	47	1	147
西原村	20,069	3,084	0.39	10,853	10,146	2	396	-	-	1	223
南阿蘇村	25,718	2,531	0.25	17,117	16,566	3	460	-	-	1	239
上益城郡	210,975	2,548		82,981	79,103	23	5,069	-	-	8	2,323
御船町	38,844	2,354	0.37	15,645	15,114	6	984	-	-	1	450
嘉島町	30,644	3,240	0.70	7,780	7,246	2	724	-	-	1	289
益城町	89,268	2,725	0.56	34,189	32,725	5	2,260	-	-	2	1,036
甲佐町	23,828	2,323	0.32	9,324	8,799	4	570	-	-	1	255
山都町	28,391	2,052	0.22	16,043	15,219	6	531	-	-	3	293
八代郡	24,174	2,143		8,899	8,475	3	553	-	-	2	304
氷川町	24,174	2,143	0.29	8,899	8,475	3	553	-	-	2	304
葦北郡	41,070	2,012		22,728	21,657	10	886	-	-	4	484
芦北町	33,004	2,053	0.35	18,425	17,651	9	693	-	-	3	373
津奈木町	8,067	1,859	0.23	4,303	4,006	1	193	-	-	1	111
球磨郡	114,060	2,224		64,231	58,956	24	2,809	-	-	9	1,511
錦町	24,479	2,355	0.40	9,436	9,054	3	638	-	-	1	324
多良木町	21,581	2,339	0.24	8,696	8,242	6	459	-	-	1	254
湯前町	7,272	1,965	0.17	4,333	3,936	1	192	-	-	1	91
水上村	4,352	2,098	0.16	4,685	3,857	2	100	-	-	1	70
相良村	8,700	2,096	0.20	5,315	5,028	2	195	-	-	1	102
五木村	2,641	2,763	0.22	3,560	3,209	1	27	-	-	1	21
山江村	6,816	2,079	0.15	4,981	4,336	2	229	-	-	1	130
球磨村	5,822	2,199	0.15	8,460	7,777	2	126	-	-	1	72
あさぎり町	32,396	2,180	0.24	14,765	13,517	5	843	-	-	1	447
天草郡	20,121	2,778		6,195	6,041	4	324	-	-	1	177
苓北町	20,121	2,778	0.48	6,195	6,041	4	324	-	-	1	177
資料名	市町村民経済計算報告書		市町村財政の概要			学校基本調査					
資料出所	熊本県統計協会		県市町村課			県統計調査課					

公民館 (公立)	都市公園数	都市公園 面積	病院施設数	一 般 診療所数	歯 科 診療所数	病院の 一般病床数	医師数	歯科医師数	薬剤師数
令和3.10.1	令和3.3.31	令和3.3.31	令和2.10.1				令和2.12.31		
館	所	ha	所	所	所	床	人	人	人
14	—	0.00	2	23	11	129	34	17	38
7	—	0.00	—	2	1	—	2	1	1
1	—	0.00	1	2	3	73	10	5	12
4	—	0.00	—	2	—	—	1	—	—
0	—	0.00	—	5	2	—	5	5	9
1	—	0.00	—	4	2	—	2	3	4
1	—	0.00	1	8	3	56	14	3	12
22	125	58.07	12	59	27	249	121	46	148
11	1	1.49	1	11	7	—	20	11	21
2	32	26.82	2	12	6	110	25	12	39
4	92	29.76	3	19	6	—	40	12	46
1	—	0.00	2	5	3	39	18	4	16
4	—	0.00	4	12	5	100	18	7	26
2	—	0.00	1	9	5	59	11	6	14
2	—	0.00	1	9	5	59	11	6	14
7	10	21.86	3	19	6	205	33	13	23
6	10	21.86	3	15	5	205	31	12	22
1	—	0.00	—	4	1	—	2	1	1
132	—	0.00	2	38	17	183	56	20	59
27	—	0.00	—	9	4	—	8	4	7
4	—	0.00	1	8	4	183	28	7	26
1	—	0.00	—	2	2	—	2	2	5
19	—	0.00	—	3	1	—	1	1	1
1	—	0.00	—	3	—	—	4	—	3
5	—	0.00	—	1	—	—	—	—	—
17	—	0.00	—	—	—	—	1	—	—
1	—	0.00	—	1	1	—	1	—	—
57	—	0.00	1	11	5	—	11	6	17
4	—	0.00	3	6	2	182	22	3	11
4	—	0.00	3	6	2	182	22	3	11
県社会教育 現況調査	県都市計画課調		医療施設動態調査				医師・歯科医師・薬剤師統計		
県社会教育課	県都市計画課		厚生労働省				厚生労働省		



# 都道府県便覧

## 21 . 都道府県便覧

都道府県	土地面積	世帯数	総人口	人口密度 (1km <sup>2</sup> 当)	生産年齢 人口割合 (15～64歳人口)	老年人口割合 (65歳以上人口)
	令和2.10.1	令和2.10.1	令和2.10.1	令和2.10.1	令和2.10.1	令和2.10.1
	km <sup>2</sup>	世帯	人	人	%	%
全 国	377,976.41	55,830,154	126,146,099	338.2	59.2	28.7
1 北海道	83,424.44	2,476,846	5,224,614	66.6	57.0	32.2
2 青森県	9,645.64	511,526	1,237,984	128.3	55.5	33.9
3 岩手県	15,275.01	492,436	1,210,534	79.2	55.1	33.8
4 宮城県	7,282.29	982,523	2,301,996	316.1	59.7	28.3
5 秋田県	11,637.52	385,187	959,502	82.4	52.7	37.6
6 山形県	9,323.15	398,015	1,068,027	114.6	54.7	34.0
7 福島県	13,784.14	742,911	1,833,152	133.0	56.7	31.8
8 茨城県	6,097.39	1,184,133	2,867,009	470.2	58.3	29.9
9 栃木県	6,408.09	796,923	1,933,146	301.7	58.8	29.2
10 群馬県	6,362.28	805,252	1,939,110	304.8	57.8	30.4
11 埼玉県	3,797.75	3,162,743	7,344,765	1,934.0	60.8	27.1
12 千葉県	5,157.57	2,773,840	6,284,480	1,218.5	60.4	27.6
13 東京都	2,194.03	7,227,180	14,047,594	6,402.6	65.7	22.8
14 神奈川県	2,416.11	4,223,706	9,237,337	3,823.2	62.4	25.6
15 新潟県	12,583.96	864,750	2,201,272	174.9	55.7	32.9
16 富山県	4,247.58	403,989	1,034,814	243.6	55.9	32.8
17 石川県	4,186.21	469,910	1,132,526	270.5	57.7	30.0
18 福井県	4,190.52	291,662	766,863	183.0	56.6	30.8
19 山梨県	4,465.27	338,853	809,974	181.4	57.3	31.1
20 長野県	13,561.56	832,097	2,048,011	151.0	55.7	32.2
21 岐阜県	10,621.29	780,730	1,978,742	186.3	57.0	30.6
22 静岡県	7,777.35	1,483,472	3,633,202	467.2	57.6	30.2
23 愛知県	5,173.07	3,238,301	7,542,415	1,458.0	61.3	25.4
24 三重県	5,774.49	742,598	1,770,254	306.6	57.6	30.2
25 滋賀県	4,017.38	571,374	1,413,610	351.9	59.7	26.4
26 京都府	4,612.20	1,190,527	2,578,087	559.0	58.8	29.4
27 大阪府	1,905.32	4,135,879	8,837,685	4,638.4	60.5	27.5
28 兵庫県	8,401.02	2,402,484	5,465,002	650.5	58.2	29.3
29 奈良県	3,690.94	544,981	1,324,473	358.8	56.5	31.7
30 和歌山県	4,724.65	394,483	922,584	195.3	55.1	33.4
31 鳥取県	3,507.14	219,742	553,407	157.8	55.0	32.5
32 島根県	6,707.89	269,892	671,126	100.1	53.3	34.4
33 岡山県	7,114.33	801,409	1,888,432	265.4	56.7	30.7
34 広島県	8,479.65	1,243,527	2,799,702	330.2	57.6	29.6
35 山口県	6,112.54	598,824	1,342,059	219.6	53.6	34.8
36 徳島県	4,146.75	308,210	719,559	173.5	54.4	34.5
37 香川県	1,876.78	406,985	950,244	506.3	55.8	31.9
38 愛媛県	5,676.19	601,402	1,334,841	235.2	54.8	33.4
39 高知県	7,103.63	315,272	691,527	97.3	53.3	35.6
40 福岡県	4,986.51	2,323,325	5,135,214	1,029.8	58.6	28.1
41 佐賀県	2,440.69	312,680	811,442	332.5	55.6	30.8
42 長崎県	4,130.98	558,230	1,312,317	317.7	54.3	33.1
43 熊本県	7,409.46	719,154	1,738,301	234.6	55.1	31.6
44 大分県	6,340.76	489,249	1,123,852	177.2	54.2	33.5
45 宮崎県	7,735.22	470,055	1,069,576	138.3	54.0	32.7
46 鹿児島県	9,187.06	728,179	1,588,256	172.9	53.9	32.8
47 沖縄県	2,282.59	614,708	1,467,480	642.9	60.5	22.6
資料名	全国都道府県 市区町村面積調		国勢調査報告			
資料出所	国土地理院		総務省統計局			



就業者数 (15歳以上)	出生率 (人口千対)	死亡率 (人口千対)	事業所		農林水産業		
			事業所数	従業者数	総農家数	販売農家数	自給的農家数
令和2.10.1	令和2年	令和2年	平成28.6.1		令和2.2.1		
人			所	人	戸	戸	戸
57,643,225	6.8	11.1	5,340,783	56,872,826	1,747,079	1,027,892	719,187
2,347,270	5.7	12.5	224,718	2,165,925	37,594	32,232	5,362
602,391	5.5	14.5	58,116	498,988	36,465	28,062	8,403
605,093	5.6	14.3	58,415	525,264	52,688	33,861	18,827
1,081,348	6.4	10.8	97,974	1,006,886	41,509	28,632	12,877
463,894	4.7	16.1	48,769	413,719	37,116	27,780	9,336
540,922	5.9	14.5	55,778	475,435	39,628	26,796	12,832
872,045	6.2	13.5	85,960	806,130	62,673	41,060	21,613
1,362,944	6.2	11.8	115,007	1,233,534	71,761	43,920	27,841
926,595	6.2	11.5	86,088	878,756	46,202	31,993	14,209
949,945	6.2	12.4	90,231	900,921	42,275	19,405	22,870
3,386,880	6.6	9.9	240,542	2,575,544	46,463	27,588	18,875
2,862,135	6.6	10.1	188,740	2,114,259	50,826	34,261	16,565
5,962,306	7.4	9.0	621,671	9,005,511	9,567	4,606	4,961
4,153,054	6.8	9.4	287,942	3,464,316	21,290	10,479	10,811
1,084,410	5.9	13.5	112,948	1,025,630	62,556	41,751	20,805
528,961	6.1	12.8	51,785	504,554	17,314	11,323	5,991
560,133	6.9	11.4	59,770	541,030	15,874	9,263	6,611
395,765	7.1	12.3	41,644	377,238	16,058	9,777	6,281
398,578	6.5	12.3	42,387	366,320	27,986	14,178	13,808
1,034,281	6.4	12.6	106,030	928,421	89,786	40,510	49,276
972,728	6.3	11.8	98,527	880,780	48,936	19,924	29,012
1,817,048	6.4	11.9	172,031	1,712,983	50,736	24,426	26,310
3,605,438	7.6	9.7	309,867	3,749,904	61,055	25,906	35,149
845,768	6.5	12.1	77,168	801,130	33,530	18,062	15,468
666,602	7.6	9.4	55,262	602,600	21,971	13,807	8,164
1,086,427	6.5	10.7	113,774	1,137,370	24,953	13,616	11,337
3,635,394	7.2	10.7	392,940	4,393,139	20,813	7,413	13,400
2,377,454	6.9	10.9	214,169	2,203,102	67,124	37,025	30,099
573,513	6.0	11.2	46,487	434,135	21,950	10,616	11,334
428,780	6.3	13.8	47,247	377,605	25,263	17,250	8,013
269,353	6.9	12.9	25,718	230,700	23,106	13,911	9,195
332,592	6.8	14.5	34,987	290,557	27,186	14,397	12,789
867,759	7.3	11.7	79,870	820,656	50,735	27,937	22,798
1,318,328	7.1	11.0	127,057	1,302,074	45,335	20,861	24,474
620,702	6.2	13.9	61,385	577,791	27,338	14,837	12,501
328,286	6.3	13.9	35,853	301,688	25,119	14,059	11,060
443,196	6.6	13.0	46,774	429,167	29,222	15,942	13,280
601,302	6.1	13.6	63,310	566,761	34,994	20,639	14,355
308,565	5.9	14.6	35,366	279,196	19,924	12,173	7,751
2,253,134	7.7	10.5	212,649	2,236,269	41,351	27,187	14,164
400,264	7.5	12.4	37,479	354,733	18,645	13,293	5,352
617,707	7.0	13.5	62,028	536,782	28,282	17,329	10,953
819,259	7.6	12.3	72,144	690,992	47,879	32,529	15,350
520,322	6.8	13.0	52,973	483,206	31,954	18,099	13,855
498,592	7.3	13.3	51,475	448,050	30,940	20,304	10,636
738,343	7.4	13.6	75,443	669,456	48,360	28,199	20,161
577,419	10.3	8.6	64,285	553,619	14,747	10,674	4,073
国勢調査報告	人口動態調査		経済センサス活動調査		農林業センサス		
総務省統計局	厚生労働省		総務省統計局		農林水産省		

都道府県	農 林 水 産 業				
	経営耕地総面積	農業産出額	水稲収穫量	林野面積	素材生産量
	令和2.2.1	令和2年	令和3年	令和2.2.1	令和2年
	ha	億円	t	ha	千m <sup>3</sup>
全 国	3,232,882	89,557	7,563,000	24,770,166	19,882
1 北海道	1,028,421	12,667	573,700	5,503,768	2,850
2 青森県	99,535	3,262	256,900	625,842	894
3 岩手県	106,267	2,741	268,600	1,152,364	1,355
4 宮城県	104,600	1,902	353,400	407,710	576
5 秋田県	114,453	1,898	501,200	832,517	1,123
6 山形県	97,970	2,508	393,800	644,986	266
7 福島県	95,246	2,116	335,800	942,413	853
8 茨城県	105,513	4,417	344,800	198,682	423
9 栃木県	95,319	2,875	300,900	339,113	540
10 群馬県	40,374	2,463	73,300	409,098	208
11 埼玉県	51,525	1,678	152,400	119,466	63
12 千葉県	76,592	3,853	277,800	160,891	58
13 東京都	3,542	229	486	77,125	28
14 神奈川県	9,782	659	14,400	93,524	11
15 新潟県	138,041	2,526	620,000	802,757	99
16 富山県	49,381	629	200,000	240,531	79
17 石川県	30,792	535	125,400	278,429	138
18 福井県	32,792	451	126,200	310,195	121
19 山梨県	12,902	974	25,800	349,331	144
20 長野県	63,345	2,697	189,900	1,029,195	466
21 岐阜県	31,765	1,093	103,200	841,066	364
22 静岡県	36,465	1,887	77,400	493,121	328
23 愛知県	43,258	2,893	130,900	217,731	208
24 三重県	39,656	1,043	130,200	371,034	274
25 滋賀県	42,787	619	156,200	204,464	59
26 京都府	18,440	642	71,600	342,293	141
27 大阪府	5,105	311	22,600	57,127	9
28 兵庫県	46,829	1,478	175,800	563,148	264
29 奈良県	10,528	395	43,200	283,705	107
30 和歌山県	19,089	1,104	30,300	360,130	166
31 鳥取県	21,850	764	63,600	258,432	254
32 島根県	23,524	620	87,500	527,803	429
33 岡山県	36,774	1,414	150,900	488,606	339
34 広島県	28,979	1,190	115,900	618,092	295
35 山口県	25,330	589	93,100	439,738	228
36 徳島県	15,932	955	47,900	313,071	267
37 香川県	17,662	808	56,600	87,184	8
38 愛媛県	26,501	1,226	67,300	401,018	523
39 高知県	14,328	1,113	49,600	594,234	497
40 福岡県	61,154	1,977	163,700	222,313	177
41 佐賀県	41,836	1,219	118,800	110,610	113
42 長崎県	27,146	1,491	50,800	246,301	106
43 熊本県	77,670	3,407	156,300	466,250	964
44 大分県	31,829	1,208	95,500	454,565	1,014
45 宮崎県	42,239	3,348	77,800	585,908	1,879
46 鹿児島県	70,338	4,772	89,100	588,683	572
47 沖縄県	19,475	910	2,160	115,602	2
資料名	農林業 センサス	生産農業 所得統計	作物統計	農林業 センサス	木材統計
資料出所	農林水産省	農林水産省	農林水産省	農林水産省	農林水産省

農林水産業		製造業(従業者4人以上)			着工建築物		自動車保有台数
海面漁業 経営体数	海面漁業 漁獲量	事業所数	従業者数	年間製造品 出荷額等	建築物の数	床面積	
平成30年	令和2年	令和3.6.1		令和2年	令和3年		令和4.3.31
経営体	t	所	人	百万円	棟	m <sup>2</sup>	台
79,067	3,213,334	176,858	7,465,556	302,003,273	572,712	122,238,890	82,174,944
11,089	894,911	5,072	163,337	5,587,227	21,296	4,853,388	3,785,280
3,702	91,117	1,272	55,763	1,676,471	6,363	974,917	1,001,224
3,406	65,683	1,866	84,349	2,494,299	7,016	1,222,664	1,027,673
2,326	165,161	2,593	111,794	4,357,999	11,604	2,411,372	1,706,322
632	5,979	1,535	58,468	1,307,827	4,972	807,504	803,061
284	4,399	2,277	97,429	2,832,284	6,155	984,482	928,911
377	71,505	3,279	154,274	4,766,985	10,415	1,628,791	1,653,472
343	302,213	4,813	264,266	12,177,310	17,489	3,669,163	2,632,467
-	-	3,903	195,131	8,235,252	11,057	1,906,180	1,743,677
-	-	4,530	212,329	7,888,919	11,126	2,262,273	1,805,981
-	-	10,102	379,482	12,862,957	36,212	7,415,101	4,180,629
1,796	99,143	4,748	206,017	11,926,431	30,583	6,783,497	3,699,193
512	45,535	9,738	238,817	7,080,474	45,075	14,487,129	4,416,116
1,005	30,599	7,202	348,312	15,835,278	35,997	8,192,048	4,046,606
1,338	26,679	4,822	177,842	4,753,251	13,204	1,890,238	1,834,131
250	26,115	2,569	122,216	3,651,778	7,638	1,077,239	900,240
1,255	53,224	2,512	94,507	2,626,806	5,965	1,288,190	917,988
816	12,073	2,013	71,389	2,143,081	4,410	881,862	671,856
-	-	1,676	72,124	2,530,220	4,713	899,992	766,126
-	-	4,825	198,141	6,043,116	12,306	1,814,040	1,911,276
-	-	5,298	199,058	5,614,933	10,711	2,004,589	1,686,191
2,200	184,055	8,602	401,827	16,451,286	19,049	3,387,962	2,906,073
1,924	53,459	14,593	807,694	43,987,965	39,460	8,589,063	5,322,042
3,178	124,667	3,245	201,632	10,491,865	8,671	1,753,595	1,526,372
-	-	2,614	165,297	7,597,075	7,750	1,461,063	1,052,149
636	9,716	3,952	139,615	5,270,360	9,838	2,349,839	1,340,308
519	14,884	14,412	417,816	16,975,793	28,798	8,362,514	3,808,722
2,712	41,591	7,106	347,873	15,249,899	20,421	4,453,134	3,048,800
-	-	1,578	57,218	1,715,739	5,048	814,713	836,683
1,581	13,065	1,465	50,917	2,383,457	4,468	746,884	756,810
586	91,390	749	30,379	741,344	2,828	442,335	467,712
1,576	89,364	1,001	40,812	1,165,087	2,755	461,167	554,263
872	2,579	3,234	147,627	7,060,138	9,056	1,615,513	1,552,170
2,162	18,958	4,812	207,756	8,869,857	11,337	2,290,229	1,916,224
2,858	22,811	1,725	95,292	5,616,940	6,386	1,172,233	1,069,768
1,321	9,368	1,068	44,485	1,795,341	3,085	492,944	618,971
1,234	12,113	1,851	68,820	2,528,966	4,901	885,790	793,864
3,444	81,166	2,117	77,030	3,804,128	6,255	1,171,934	1,025,939
1,599	64,547	931	23,127	547,159	2,757	461,930	562,692
2,386	16,411	5,094	220,530	8,951,854	21,429	5,359,126	3,438,493
1,609	6,531	1,250	62,001	2,028,346	4,599	817,731	687,001
5,998	228,051	1,386	52,842	1,622,930	4,612	783,569	956,352
2,829	13,080	1,866	89,466	2,819,547	10,119	1,811,231	1,400,016
1,914	35,518	1,404	64,493	3,846,291	5,312	927,187	927,052
950	118,947	1,300	53,580	1,636,752	5,772	1,081,217	952,449
3,115	53,799	2,023	69,396	1,982,830	8,129	1,520,438	1,358,593
2,733	12,928	835	22,986	469,427	5,570	1,570,890	1,177,006
漁業センサス	海面漁業生産 統計調査	工業統計			建築統計年報		自動車保有台数
農林水産省	農林水産省	経済産業省			国土交通省		自動車検査 登録情報協会

都道府県	交通事故 発生件数	商業(卸売業・小売業)			物 価	
		事業所数	従業者数	年間商品販売額	消費者物価 指数(総合)	消費者物価 地域差指数
					令和3年	令和3年
	令和3年	平成28.6.1			令和3年	令和3年
	件	店	人	百万円	R2=100	全国平均=100
全 国	305,196	1,355,060	11,596,089	581,626,347	99.8	100.0
1 北海道	8,304	56,213	463,132	18,891,672	99.9	100.8
2 青森県	2,458	15,799	109,938	3,380,400	100.0	97.9
3 岩手県	1,566	15,404	106,297	3,500,563	100.2	99.4
4 宮城県	4,286	27,102	221,672	12,150,612	99.9	99.4
5 秋田県	1,301	13,034	84,392	2,395,670	100.3	98.4
6 山形県	3,184	14,496	91,602	2,588,088	100.0	100.8
7 福島県	2,997	22,064	151,436	4,900,851	99.5	99.4
8 茨城県	5,929	29,144	228,230	7,163,703	99.8	97.8
9 栃木県	3,939	21,883	161,579	5,825,480	99.5	98.1
10 群馬県	10,007	21,846	164,713	7,267,017	99.7	96.6
11 埼玉県	16,707	56,851	533,415	18,348,148	99.5	100.3
12 千葉県	13,534	47,017	432,698	13,505,209	99.4	100.6
13 東京都	27,598	150,728	1,948,599	199,686,845	99.8	104.5
14 神奈川県	21,660	66,274	663,878	22,544,023	99.7	103.0
15 新潟県	2,848	29,006	207,932	7,015,651	99.1	98.3
16 富山県	1,971	13,858	91,866	3,310,970	99.8	98.8
17 石川県	1,946	15,088	109,182	4,161,877	99.9	100.1
18 福井県	912	10,543	71,122	2,075,290	99.5	99.5
19 山梨県	2,093	9,999	68,143	1,952,603	99.3	97.7
20 長野県	4,772	24,779	174,745	5,846,310	100.0	97.4
21 岐阜県	2,911	24,132	168,671	4,840,460	99.8	97.3
22 静岡県	19,382	43,072	307,303	11,493,570	99.1	98.4
23 愛知県	24,185	77,110	724,971	43,725,792	99.7	98.0
24 三重県	2,722	19,577	143,100	3,993,476	99.7	99.3
25 滋賀県	2,850	13,178	107,015	2,682,280	99.4	100.0
26 京都府	3,859	29,033	241,678	7,805,858	99.9	101.1
27 大阪府	25,388	99,597	984,920	60,033,379	99.4	99.8
28 兵庫県	16,929	54,143	441,070	15,945,717	99.3	99.7
29 奈良県	2,937	12,047	90,499	2,100,284	99.9	97.3
30 和歌山県	1,419	12,878	78,128	2,243,015	99.7	99.4
31 鳥取県	618	6,938	47,136	1,333,286	99.3	98.3
32 島根県	774	9,349	56,263	1,576,844	99.9	99.9
33 岡山県	4,683	21,434	164,813	5,637,082	99.9	97.8
34 広島県	4,655	33,337	268,104	12,476,488	99.6	98.7
35 山口県	2,458	17,063	115,813	3,130,851	100.2	100.0
36 徳島県	2,121	9,451	60,017	1,661,608	100.0	99.8
37 香川県	3,287	12,673	91,751	3,788,362	99.7	98.5
38 愛媛県	2,260	17,077	116,560	4,039,818	99.5	98.2
39 高知県	1,046	9,926	61,193	1,627,627	99.7	99.9
40 福岡県	20,066	59,520	481,314	22,834,731	99.4	97.5
41 佐賀県	3,506	10,278	68,363	1,756,466	99.4	98.2
42 長崎県	2,804	17,542	111,140	3,242,019	99.8	99.2
43 熊本県	3,188	19,897	139,011	4,292,321	99.5	99.0
44 大分県	2,360	14,115	95,817	2,579,946	99.5	97.8
45 宮崎県	4,461	13,629	91,773	2,909,552	99.5	96.2
46 鹿児島県	3,532	21,093	139,235	4,449,162	99.6	97.2
47 沖縄県	2,783	15,843	115,860	2,915,374	100.1	98.5
資料名	交通要覧	経済センサス活動調査			消費者物価 指数年報	消費者物価 地域差指数
資料出所	熊本県警察本部	経済産業省			県庁所在地(市)の数値 総務省統計局	都道府県の数値 総務省統計局

物 価	労働(規模30人以上)		生活保護率 (人口千対)	県民経済計算			
	1人平均月間 現金給与総額	総実労働 時 間		県内総生産 実数(名目)	県内総生産 増加率(名目)	県民所得	1人当り 県民所得
令和3年	令和3年		令和4年3月	令和元年度			
円	円	時間	%	百万円	%	百万円	千円
	368,493	142.4	16.2	580,766,947	△ 0.8	423,230,928	3,344
2,448	316,478	140.3	29.6	20,464,601	△ 0.3	14,892,428	2,832
2,055	286,154	148.8	23.3	4,533,207	1.1	3,291,805	2,628
2,138	309,419	151.1	10.6	4,847,594	△ 1.4	3,408,836	2,781
2,140	320,413	147.0	13.0	9,829,354	△ 2.1	6,802,912	2,943
2,508	292,195	146.5	14.2	3,624,750	1.6	2,637,599	2,713
2,289	310,250	153.2	7.5	4,336,714	△ 0.2	3,141,093	2,909
2,306	322,213	149.7	9.5	7,987,042	△ 1.2	5,448,746	2,942
2,014	357,220	145.6	10.0	14,092,237	△ 2.0	9,347,762	3,247
2,367	342,612	148.0	10.4	9,261,942	△ 1.9	6,512,096	3,351
2,273	328,495	147.8	7.7	9,308,340	0.2	6,406,945	3,288
2,318	308,866	133.5	13.2	23,642,796	△ 0.4	22,305,884	3,038
2,216	323,575	132.0	14.2	21,279,583	△ 1.1	19,211,844	3,058
2,344	462,052	143.5	20.0	115,682,412	0.3	80,635,641	5,757
2,237	370,568	136.5	16.6	35,205,391	△ 0.9	29,505,358	3,199
2,219	313,046	146.0	9.5	9,185,179	△ 1.8	6,563,409	2,951
2,159	328,407	147.1	3.9	4,910,232	△ 0.6	3,459,637	3,316
2,395	331,340	143.2	6.2	4,779,462	△ 3.1	3,386,886	2,973
2,128	348,816	149.1	5.5	3,694,563	0.3	2,564,975	3,325
2,656	333,746	144.4	8.8	3,566,046	△ 1.3	2,547,409	3,125
2,153	335,883	147.5	5.4	8,454,339	△ 2.0	6,025,493	2,924
2,150	320,404	144.7	5.9	7,936,830	△ 1.0	6,046,598	3,035
2,203	346,295	143.8	8.9	17,866,284	△ 1.5	12,445,629	3,407
2,097	384,733	144.9	10.2	40,910,717	△ 3.4	27,666,218	3,661
2,169	354,455	144.8	9.0	8,086,393	△ 5.9	5,328,327	2,989
2,249	343,148	135.6	7.7	6,922,569	0.1	4,705,886	3,323
2,307	333,125	131.6	21.4	10,766,100	0.6	7,751,788	2,991
2,249	373,155	137.8	30.7	41,188,364	△ 0.8	27,014,540	3,055
2,335	345,380	138.6	18.3	22,195,171	0.2	16,669,740	3,038
2,270	295,481	129.7	14.0	3,925,192	△ 0.3	3,636,954	2,728
2,560	324,165	145.9	15.9	3,744,551	0.4	2,780,913	2,986
2,159	295,780	146.2	12.0	1,893,375	△ 1.2	1,359,544	2,439
2,019	323,818	150.2	8.2	2,689,278	1.5	1,999,075	2,951
2,210	324,450	144.6	12.7	7,842,490	△ 1.2	5,299,276	2,794
2,304	354,409	147.0	14.5	11,969,086	△ 2.4	8,869,052	3,153
2,257	338,908	145.6	10.4	6,350,497	△ 2.0	4,407,379	3,249
2,029	350,994	148.8	17.9	3,222,366	△ 0.4	2,294,387	3,153
2,263	313,745	144.7	10.8	4,008,678	1.3	2,893,070	3,021
2,326	306,086	146.0	15.2	5,148,271	0.2	3,657,892	2,717
2,032	298,933	142.3	25.7	2,464,567	△ 0.3	1,861,945	2,663
2,215	333,291	144.3	23.5	19,942,412	△ 0.6	14,573,107	2,838
2,200	283,688	142.2	9.3	3,219,595	△ 0.5	2,330,734	2,854
2,167	301,895	147.2	20.5	4,789,758	△ 0.6	3,523,657	2,655
2,308	314,798	145.9	14.0	6,363,425	1.0	4,747,364	2,714
2,290	309,022	148.3	17.0	4,525,054	△ 2.4	3,057,871	2,695
2,024	285,012	147.5	16.2	3,703,950	△ 2.1	2,613,331	2,426
2,072	290,717	145.6	18.7	5,772,861	0.0	4,097,532	2,558
2,368	275,343	141.9	26.4	4,633,329	1.4	3,502,361	2,396

小売物価統計調査年報  
県庁所在地(市)の数値  
総務省統計局

毎月勤労統計調査  
地方調査年報  
厚生労働省

被保護者調査  
月次調査(概数)より算出  
厚生労働省

県民経済計算  
内閣府

都道府県	地方財政			選挙	公務員	教育
	財政力指数	普通会計総額		有権者数	地方公務員	小学校
		歳入	歳出			学校数
	令和2年度	令和2年度決算額		令和3.9.1現在	令和3.4.1	令和3.5.1
	百万円	百万円	人	人	校	
全国	0.52320	61,894,101	59,706,319	105,605,923	1,432,141	19,336
1 北海道	0.46217	3,136,839	3,100,102	4,491,469	63,246	984
2 青森県	0.35801	765,698	733,345	1,081,491	18,838	263
3 岩手県	0.37248	1,098,711	1,003,255	1,041,791	24,532	298
4 宮城県	0.62649	1,247,672	1,148,186	1,929,145	22,943	374
5 秋田県	0.32157	686,216	667,176	843,528	14,797	182
6 山形県	0.37896	695,943	674,239	907,914	18,222	234
7 福島県	0.54482	1,509,038	1,404,965	1,577,803	27,536	412
8 茨城県	0.65584	1,344,916	1,303,704	2,421,845	34,457	466
9 栃木県	0.64821	988,790	964,703	1,628,985	23,584	351
10 群馬県	0.63796	1,024,831	999,280	1,618,778	25,806	306
11 埼玉県	0.77024	2,134,834	2,094,580	6,165,600	61,450	812
12 千葉県	0.77845	2,235,742	2,161,766	5,280,985	58,585	764
13 東京都	1.15019	9,054,650	8,609,541	11,539,173	175,972	1,328
14 神奈川県	0.88898	2,554,234	2,340,124	7,723,524	54,162	885
15 新潟県	0.47506	1,191,199	1,170,469	1,879,888	28,386	444
16 富山県	0.48457	616,911	594,057	882,130	15,516	181
17 石川県	0.51759	623,972	609,964	947,178	16,299	203
18 福井県	0.42058	521,519	509,476	639,527	14,012	194
19 山梨県	0.40857	592,744	566,717	688,406	12,792	177
20 長野県	0.52762	1,066,852	1,049,482	1,730,653	27,358	363
21 岐阜県	0.55930	994,338	963,989	1,658,380	26,102	362
22 静岡県	0.72648	1,295,645	1,273,764	3,053,966	33,943	502
23 愛知県	0.91216	2,619,969	2,557,351	6,135,833	62,823	970
24 三重県	0.60941	804,732	761,959	1,483,762	23,624	366
25 滋賀県	0.57552	655,103	648,685	1,154,616	19,931	220
26 京都府	0.59466	1,177,196	1,158,235	2,109,322	22,624	368
27 大阪府	0.79157	3,789,364	3,733,515	7,339,294	73,182	994
28 兵庫県	0.64914	2,623,291	2,607,434	4,585,656	56,914	747
29 奈良県	0.43666	621,940	613,770	1,136,522	16,537	196
30 和歌山県	0.33779	648,362	626,676	803,514	14,941	247
31 鳥取県	0.28689	389,022	374,789	466,074	11,837	118
32 島根県	0.26570	549,680	520,566	561,030	14,559	197
33 岡山県	0.53481	801,618	778,826	1,572,057	21,050	389
34 広島県	0.61848	1,138,899	1,099,341	2,327,378	26,699	471
35 山口県	0.45738	744,943	719,028	1,144,539	19,391	300
36 徳島県	0.32716	556,213	525,447	624,507	13,504	187
37 香川県	0.48747	492,818	478,524	813,567	14,720	160
38 愛媛県	0.44767	731,257	713,683	1,144,505	20,246	281
39 高知県	0.27382	507,676	492,330	599,843	13,970	225
40 福岡県	0.65820	2,136,593	2,018,161	4,240,338	43,974	723
41 佐賀県	0.35551	592,123	575,734	676,516	13,361	164
42 長崎県	0.34825	803,714	785,191	1,117,214	20,027	323
43 熊本県	0.42692	944,603	901,784	1,458,320	19,994	338
44 大分県	0.39540	708,871	684,402	957,419	17,765	266
45 宮崎県	0.35767	688,510	667,632	903,191	18,526	235
46 鹿児島県	0.35338	906,839	853,606	1,341,530	26,437	498
47 沖縄県	0.37469	879,469	866,766	1,177,217	26,967	268
資料名	都道府県決算状況調			登録者報告	地方公共団体 定員管理調査	学校基本調査
資料出所	総務省自治財政局			総務省選挙部	総務省 自治行政局	文部科学省

教育							病院数 人口10万対	医師数 人口10万対
小学校	義務教育学校		中学校		高等学校			
児童数	学校数	生徒数	学校数	生徒数	学校数	生徒数		
令和3.5.1							令和2年	令和2年
人	校	人	校	人	校	人		
6,223,394	151	58,568	10,076	3,229,698	4,856	3,008,172	6.5	269.2
231,714	15	1,623	579	122,742	272	115,335	10.5	262.8
54,460	0	0	157	29,940	77	30,543	7.6	224.0
55,597	1	619	154	30,269	79	29,980	7.6	223.0
112,246	2	783	205	58,748	95	55,329	5.9	258.5
38,992	1	231	111	21,924	52	21,448	6.9	254.7
49,164	3	1,276	94	26,969	61	27,233	6.3	244.2
85,322	6	1,411	222	46,148	108	45,647	6.8	215.9
135,782	12	9,271	226	72,465	119	71,842	6.0	203.6
95,315	3	1,151	163	51,170	75	49,674	5.4	246.9
94,185	1	782	166	50,841	77	48,521	6.6	244.2
363,199	1	206	448	187,395	193	163,986	4.7	185.2
306,105	3	1,398	389	158,265	181	141,358	4.6	213.2
622,820	8	7,917	801	311,049	429	301,712	4.5	342.2
451,098	3	1,536	472	226,599	231	195,931	3.6	231.4
103,679	1	794	230	53,721	101	51,594	5.7	218.2
47,818	3	409	77	26,146	53	26,068	10.2	273.7
56,620	3	286	88	30,336	56	29,764	8.0	307.8
39,236	1	716	83	21,196	35	20,701	8.7	270.5
38,572	0	0	93	20,955	43	22,717	7.4	259.4
101,932	4	805	196	55,189	99	52,632	6.2	254.7
101,805	3	1,289	185	54,493	81	50,563	4.9	231.5
183,614	1	109	291	98,192	138	91,613	4.7	227.7
405,839	2	442	439	209,151	220	185,920	4.3	236.6
90,040	1	263	168	47,567	70	44,229	5.3	242.8
80,289	2	488	103	41,086	56	36,673	4.0	247.3
119,892	10	4,638	189	65,187	111	66,457	6.3	355.1
422,433	7	4,228	517	221,610	254	207,262	5.8	299.1
278,500	7	4,034	380	143,075	205	128,298	6.3	276.9
65,989	4	146	109	35,964	59	32,530	5.7	287.7
43,676	1	746	128	23,677	47	23,349	9.0	318.8
28,027	4	793	58	14,316	32	14,321	7.8	338.1
33,162	3	1,649	95	17,040	47	17,145	7.0	314.1
97,981	0	0	165	50,820	86	49,501	8.5	333.1
147,671	5	1,651	266	75,326	129	68,044	8.5	278.8
65,000	0	0	161	33,721	78	30,983	10.6	274.4
34,181	0	0	89	17,432	37	16,965	14.9	356.7
49,196	0	0	75	25,629	40	24,657	9.3	303.7
66,494	0	0	132	33,330	65	31,473	10.0	288.2
31,226	2	193	127	16,988	46	17,139	17.6	333.3
279,290	5	1,626	360	139,657	164	123,508	8.9	326.8
43,903	6	2,400	92	23,530	45	22,422	12.3	301.3
68,834	2	55	186	35,782	79	34,415	11.3	335.2
96,415	2	149	172	48,862	73	44,284	12.0	311.5
56,464	2	1,283	129	29,624	55	29,300	13.6	299.9
59,639	2	179	134	30,562	51	28,856	12.8	269.2
88,636	9	993	223	45,294	89	43,029	14.7	293.0
101,342	0	0	149	49,716	63	43,221	6.1	264.9
学校基本調査							医療施設 (動態)調査	医師・歯科医師・ 薬剤師統計
文部科学省							厚生労働省	厚生労働省