

排水設備指定工事店の新規申請を受け付け

下水道の排水設備を施工するには、指定工事店への事前登録が必要です。

要件 県内事業者で責任技術者がいることなど

申2月2日^①から**27日^②**までに申請書（市ホームページに掲載）と関係書類を郵送、または持参してください。

郵便〒863-0013 今釜新町3543
天草市役所・下水道課（本渡浄化センター内）
☎23-3498



市ホームページ

農業振興地域整備計画変更申出の受け付けを再開します

「天草農業振興地域整備計画」の全体見直しに伴い、停止していた変更申出の受け付けを再開します。

農用地区域の土地を農業目的以外に使用するための同区域からの除外や新たな農用地区域への編入、畜舎等の農業用施設用地などへの用途変更などを検討している人は、早めにご相談ください。

再開予定時期 4月1日～
問農業振興課☎32-6792

家畜を飼養している人は家畜飼養頭羽数の報告を

家畜を飼養している人は、家畜伝染病予防法により、毎年2月1日時点の家畜の飼養状況を県に報告することが義務付けられています。所有数が1頭（羽）でも報告が必要です。

対次の家畜を飼養する人
牛、水牛、馬、豚、イノシシ、綿羊、やぎ、鹿、鶏、ウズラ、あひる、キジ、ダチョウ、ほろほろ鳥、七面鳥

報告方法 市が送付する調査票を郵送、または持参、FAXで提出してください。

※調査票が届いていない人はご連絡ください。

郵便〒863-8631（住所不要）
天草市役所・農業振興課
☎32-6792
FAX 24-2524

問県天草家畜保健衛生所
☎22-3668

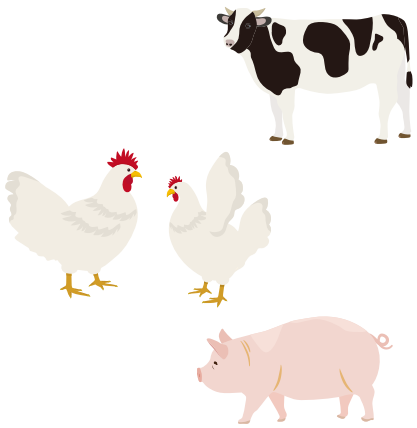

広告

医療費通知（医療費のお知らせ）を送付します

国民健康保険・後期高齢者医療保険加入者の健康と医療に対する関心を深めてもらうため、医療費通知（医療費の明細を記載したもの）を年3回送付しています。

医療費通知の発送時期

対象受診月	発送時期
（国保）11月～2月（後期）12月～3月	6月
（国保）3月～6月（後期）4月～7月	10月
（国保）7月～10月（後期）8月～11月	2月

医療費通知は、確定申告の際に医療費控除の添付資料として利用することができます。再発行が必要な場合はご連絡ください。なお、マイナ保険証を持っている人は、マイナポータルでも医療費通知情報を確認することができます。

※2月上旬に発送する医療費通知には、前年10月（後期高齢者医療加入者は11月）診療分までを記載しています。記載月以降に受診した場合は、領収書をもとに別途「医療費控除の明細書」を作成する必要があります。



問国保年金課国保給付係 ▲詳細
☎24-8802
高齢者医療年金係
☎24-8854

善意の寄附

【令和7年9月受付分】
ありがとうございました
（敬称略）

氏名 錦戸企業グループ（港町）

寄附内容 子どもたちの読書振興のための図書購入費として

※この他、多くの皆さんから「ふるさと応援寄附金」「災害義援金」「災害支援寄附金」をいただいています。

被災した人は県税の減免などを受けられる場合があります

災害で被害を受けた人は、被害状況によって、県税（自動車税、個人事業税、不動産取得税）の減額、または免除などを受けられる場合があります。

申請に必要な書類は、県税の種類や被害状況などで異なります。詳細はお尋ねください。

対被災自動車（※普通自動車）の「自動車税（種別割）」など

問天草広域本部
税務課☎22-4239 ▲詳細



公有財産公売情報

2月の募集【車両】

- ・消防積載車 6台
- ・軽消防積載車 1台
- ・軽消防広報車 1台
- ・普通車 1台

詳細は、市有財産利活用ホームページ（財活あまくさ）で確認してください。

問財産経営課
☎24-8826 ▲財活あまくさ



お知らせ

住宅の応急修理および賃貸型応急住宅の申込期限のお知らせ

令和7年8月豪雨災害で被災した人への住まいに関する支援について、県から申込期限が示されました。支援に該当する人でまだ申請していない人は、申込期限にご注意ください。

住宅の応急修理

対罹災証明書で準半壊以上の被害
申込期限 4月30日^①
完了期限 8月9日^②

賃貸型応急住宅

対次の理由で、民間の賃貸住宅を借り上げた人（家賃の上限あり）

- ・罹災証明書で半壊以上の被害があり、臭気などで自宅に住めない
- ・応急修理で修理期間が1カ月を超える

申込期限 4月30日^①
入居期限 6月30日^②

※応急修理期間中の賃貸型応急住宅の使用については、応急修理完了後、引っ越しに要する期間（概ね1カ月程度）内を目途に退去が必要です。

問【住宅の応急修理】
建築課☎32-6797
【賃貸型応急住宅】
健康福祉政策課☎24-8805

3月2日^①納期限（令和7年度第9期分）

市・県民税・森林環境税
国民健康保険税
固定資産税・都市計画税
介護保険料
後期高齢者医療保険料

くらしの情報

補助・助成

奨学金貸し付けの申し込みを受け付け

対保護者が市内に3年以上在住しており、次の①②に在学または進学予定で、経済的理由により就学が困難な人

- ①高等学校、高等専門学校、専修学校（高等課程）
- ②専修学校（専門課程）、大学、短期大学、大学院

貸付額（月額）

- ※いずれも無利息
- ①1万5千円
- ②3万円または5万円（いずれかを選択）

貸付予定者数

- ①②合わせて10人程度

貸付期間 貸付開始の月から正規の修業期間終了まで

貸付開始 4月分から

※初回振込は6月に4～6月の3カ月分

返還方法 卒業の1年後から貸与期間の2倍（5万円の場合は貸与期間の4倍）の期間内に月割りで返還（最長20年）

申4月15日^①までに願書（市ホームページに掲載）を郵送、または持参してください。

郵便〒863-8631（住所不要）▲市ホームページ
天草市役所・教育総務課
☎24-8812



松島有料道路の通行料金はETCカードで決済を！

利用するには

①ETCXに会員登録する

ETCカードとクレジットカードを用意して会員登録する。

②ETCX多頻度利用割引「ばってん得割」を申し込む

松島有料道路の通行料金割引「ばってん得割」に登録すると、利用回数に応じて、料金割引(回数券と同等の割引率)が自動的に適用されます。

③会員登録済みのETCカードを車載器に挿入して料金所を通る

※料金所では、決済のため必ず一旦停止
※ETCXは、ETCソリューションズ株式会社が運営する決済システムです。



問県道路公社本社

▲詳細

☎0964-27-6011
松島道路管理事務所
☎28-3331

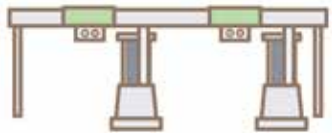

広告

市水道と井戸水などの配管を接続することは禁止されています

水道の供給管と井戸水や山水など水道以外の管が直結されている状態を「クロスコネクション」といいます。バルブや逆流防止装置を設置し、必要に応じて切り替えている場合も同じです。

みんなで気を付けて、きれいで安全な水を未来につなげていきましょう。

クロスコネクションをそのまま放置すると…

- ・水道水などが水道管に逆流し、水質汚染の可能性がある
 - ・大量の水道水が井戸などに流れ込み、後日高額な水道料金が請求されることがある
- ※この場合の水道料金の免除、減額措置はありません。

このような事象を防ぐためには

- ・水道の配管と他の水を直接つながない
- ・設備工事を行う際は資格のある業者（市指定給水装置工事事業者）に依頼する
- ・定期的に設備を点検し、つながりがないか確認する



問水道課（本渡浄化センター内）☎27-0071／各支所

「市政だより天草」アンケート結果を公表します

10月28日から12月10日に行ったアンケートの結果を市ホームページに掲載しています。

いただいたご意見・ご要望は、今後の紙面づくりの参考にさせていただきます。ご協力ありがとうございました。



▲ホームページ

回答者数 521人

問秘書課☎24-8816

県有地売却の一般競争入札を実施

問天草農業研究所（作物部）
（本渡町本戸馬場2311-1）

地積 10,784.40㎡（公簿）
10,786.84㎡（実測）

地目 宅地（建物付き）

最低売却価格 2,530万円

入札日時 5月12日☎
10:30

入札場所 県防災センター
（熊本市中央区）

申込期限 4月15日☎
17:00

※申込方法などの

詳細は、ホームページで確認してください。



▲ホームページ

問県財産経営課

☎096-333-2088

ごみ収集日を変更します

	対 象 地 区	変更前	変更後		対 象 地 区	変更前	変更後
本渡	燃やせるごみ			有明	燃やせるごみ		
	水曜日に収集予定の地区	2月11日☎	2月12日☎		月曜日に収集予定の地区	2月23日☎	2月24日☎
	月曜日に収集予定の地区	2月23日☎	2月24日☎		燃やせないごみ		
	燃やせないごみ			御所浦	大浦、上津浦	2月11日☎	2月17日☎
	東浜、西浜、浜津、亀場町（通山、宇土、春登、後堀、開場、友尻）	2月11日☎	2月12日☎		島子	2月25日☎	3月3日☎
	志柿町（瀬戸上、瀬戸中央、知ヶ崎、加志、仲ノ浦）、瀬戸町	2月23日☎	3月4日☎※	倉岳	燃やせるごみ		
	中南・楠浦町（久保登、上の原、立浦観音、方原）	2月24日☎	3月2日☎		月曜日に収集予定の地区	2月23日☎	2月25日☎
	馬場、浜崎、杵宇土	2月25日☎	3月3日☎	栖本	燃やせるごみ		
	上川原、上町、川原新町	2月26日☎	3月4日☎		月曜日に収集予定の地区	2月23日☎	2月25日☎
	資源物			新和	燃やせるごみ		
牛深	牛の首、茂木根、佐伊津町（上在郷、下在郷、寺の尾、金ヶ丘、松原、堀の内、元、町、浜洲、ほんどの森）	2月11日☎	2月7日☎		月曜日に収集予定の地区	2月23日☎	2月24日☎
	古川、下町、宮地岳町、本町	2月23日☎	2月21日☎	五和	燃やせるごみ		
	燃やせるごみ				月曜日に収集予定の地区	2月23日☎	2月24日☎
	月曜日に収集予定の地区	2月23日☎	2月24日☎	河浦	燃やせないごみ		
	燃やせないごみ				御領、鬼池	2月25日☎	3月3日☎
	鬼塚、須口、茂串、吉田一、吉田二、大脇、上揚、村田、かじや、明石	2月11日☎	2月18日☎	資源物	御領、鬼池	2月11日☎	2月12日☎
	資源物				資源物		
	船津、真浦、加世浦、天附、元下須	2月11日☎	2月12日☎		上一町田、中村、下田、白木河内	2月11日☎	2月13日☎
				※2月26日☎に変更予定でしたが、3月4日☎となります。			
				●ごみは、8:30までにごみステーションに出してください。収集日以外の日には出さないでください。			

問市民環境課☎32-7861

12月分市交際費の支出状況

区分	支出日	支 出 件 名	金額（円）	支 出 先
雑費	4	来客・訪問用お土産品	15,000	合資会社 ささや酒店
会費	5	上天草衛生施設組合議会定例会	5,000	上天草衛生施設組合
雑費	11	実業団などのスポーツ合宿実施に係るお土産品	4,950	食の天草 にじ
雑費	12	来客・訪問用お土産品	8,400	高浜ブドウ会
会費	18	一般社団法人熊本県中小企業家同友会天草支部大交流会	6,000	アマクササントカミングホテル
雑費	25	実業団などのスポーツ合宿実施に係るお土産品	4,950	食の天草 にじ
合 計			44,300 円	累 計 728,876 円

※累計は、令和7年4月からの合計です。

問秘書課☎24-8816

スポーツ栄養学講習会



運動する子どもたちが取るべき栄養や食事はどのようなものか、専門知識を学んでみませんか。

①「成長期の女子アスリートの身体を守りながら強くする栄養戦略」

9：15～10：30（9：00～受け付け）

対中高生女子アスリート、保護者、指導者

②「何をいつ食べたらいい？試合当日の補食計画を作成しよう！」※演習形式

10：45～12：30（10：30～受け付け）

対選手、保護者、指導者

講九州産業大学 准教授

長島未央子 さん

—— 以下、共通 ——

日3月21日④

場複合施設こらす

定各70人（先着順）

申3月16日⑥までに二次元コードから申し込んでください。



▲申し込み

問市スポーツコミッション事務局
（あましんスタジアム内） ☎24-8858

ANAマルチスポーツイベント

複数競技を楽しみながら「基礎運動能力」と「非認知能力」を育ててみませんか。

対小学生

日2月28日④ 10：00～13：00

場あましんスタジアム

内ラグビー、ダンス、フェンシング、ドッジボール、大縄跳び、リレー

講ANA所属元オリンピック選手・現役アスリート・現役CA・ドッジボール日本代表選手 米崎桃佳さん、筑波大学 マルチスポーツ研究者 大山高さん（講演）

定60人（先着順）

費1,000円

申2月15日⑥までに二次元コード、またはメールで申し込んでください。

問ANAホールディングス株式会社
☎070-4453-3704

☒bluemonsters@ana.co.jp



▲申し込み

第54回牛深ハイヤ祭り 総踊り参加団体・ハイヤ娘大募集

日4月17日⑤～19日⑥

場牛深町中央商店街一帯

●ハイヤ総踊りに参加しませんか

日4月18日④19：00～／19日⑥13：00～

※1日のみの参加も可

対1団体10人以上

※個人の飛び入り参加も可

●ハイヤ娘になって祭りを盛り上げよう！

対4月18日④・19日⑥の両日参加できる16歳以上の人※事前に配付する踊り浴衣を着用

定4人程度

内総合案内所での受け付け、総踊りの飛び入り参加者の先頭で踊り披露など



謝礼 2万円（2日間）

※着付け、髪セット代などは別途支給

—— 以下、共通 ——

申3月23日⑥までに申込書・応募用紙（市ホームページに掲載）を持

参、または郵送、FAXで提出してください。



▲市ホームページ

郵便 ☎863-1992 牛深町2286-103

牛深ハイヤ祭り実行委員会事務局（牛深支所産業振興課内） ☎73-2114

FAX 73-2139

天草エアライン「天草市 小中学生体験搭乗キャンペーン」

対市内在住の小中学生とその同行者

※事前に申込書の提出が必要

※小学生は大人の同伴が必要

日3月19日⑥まで

定70人（先着順）

※対象者1人に対し2人まで同行可

※対象者と同一便を利用する場合に限る

費天草⇄熊本間（全便） 片道2,000円／人

※1便当たりの座席数に制限があります。

申搭乗の2カ月前から3日前までに電話で申し込んでください。

問天草エアライン（株）予約センター ☎34-1515
（9：00～12：30／13：30～18：00）

統計調査員登録希望者を募集

国や県が実施する統計調査に従事する調査員に登録しませんか。登録は随時受け付けています。調査実施の度に任命を受け、非常勤の公務員として活動します。

対次の要件を全て満たす人

●市内在住の満20歳以上

●税務・警察業務に従事していない

●反社会的勢力に属していない

●選挙運動に関わっていない

内調査票の記入依頼・回収など

報酬 調査の種類や受け持つ調査件数などによって異なり、調査完了後に支払われます。

申申込書（市ホームページに掲載、各支所にも設置）と本人確認書類（運転免許証など）を本庁、または支所に提出してください。



▲市ホームページ

問政策企画課 ☎27-5052

天草西海岸のストーリーづくり「トノエ&ハジマリ」の会

令和7年9月から12月にかけて開催した「天草西海岸のストーリーづくりワークショップ」において、参加者同士で検討したアイデアを事務局で取りまとめています。市民向けのガイドブックのベースとなる案について、意見を交わしてみませんか。

日2月12日⑥ 17：45～20：45

2月13日⑤ 11：30～14：30

※内容は同じ

場メイン会場：olüolü（丸尾町）

サブ会場：市役所牛深支所、天草支所

※サブ会場はメイン会場とオンラインでつなぎます。

申2月5日⑥までに二次元コードから申し込んでください。



▲申し込み

問観光振興課 ☎32-6787



募 集

市営住宅の入居希望者を募集

令和8年度の市営住宅入居希望者を募集します。

申2月16日⑥までに、申込書（市ホームページに掲載）を提出してください。

※申込多数の場合は抽選

問建設総務課 ☎32-6794



市ホームページ

牛深総合センター自主文化事業 カラオケdeうた祭り 参加者募集

今回はインターナショナルver.も開催します。外国の人もぜひご参加ください。

対天草島内在住の18歳以上の人

日3月15日⑥ 11：00～

場牛深総合センター ホール

費2,000円（タオル・DVD付き）

申2月28日④までに申込用紙（牛深総合センター・天草市民センターに備え付け）で申し込んでください。

問牛深総合センター ☎73-4191（月曜休館）



認知症サポーター養成講座

認知症について正しく理解し、認知症の人やその家族をあたたく見守る、認知症の人の応援者を養成します。

対市内在住の人

日2月18日⑥ 10：00～11：30

場天草市民センター 第2会議室

定40人（先着順）

申2月17日⑤までに電話で申し込んでください。

問市認知症相談センター ☎24-5912

“もしものとき”のために 考えてみませんか

ACP（アドバンス・ケア・プランニング～人生会議～）という言葉を知っていますか。もしものときのために、あなたが望む医療やケアについて前もって考え、家族や医療職などと共有する取り組みです。

「これからの」あなたのために、一緒に考えてみませんか。

日 3月1日⑧ 10：00～12：00

場 肥後銀行天草支店（南新町）

内 住民講座 今求められるACP～多職種で支える意思決定支援～「決める」ではなく「支える」ための人生会議

講 ちひろ内科クリニック院長
土屋知洋さん

定 100人（先着順）

申 2月27日⑨までに二次元コードから申し込んでください。

問 天草都市医師会 ☎22-2309



▲申し込み

あませい楽校～Fun&Smile～ （小学生対象・全6回）

日 2月14日④ 9：00～16：00（5回目）

場 県立天草青年の家（上天草市松島町）

内 おかしの家づくり

定 20人程度

費 500円

※初回申込時に年間保険料800円が必要

申 2月13日⑤正午までにLINE、またはFAX・メールで申し込んでください。

※詳細はチラシを確認してください。
興味のある回だけの参加も可能です。

問 天草青年の家 ☎56-1650
FAX 56-1195

✉ minnanoamasei@hitodukuri.com



▲LINE



▲チラシ

下浦を「さるいて」みませんか？

神社仏閣などのパワースポットや旧下浦街道を巡る「本郷・外園コース」。約4.5kmをガイドと一緒にさるき（歩き）ませんか。

※お楽しみ抽選会と軽食あり

日 2月28日④ 9：00～

場 下浦地区コミュニティセンター集合

定 60人（先着順）

費 1,000円（小学生以下500円）

申 2月2日⑨から18日⑩までに二次元コードから、または電話、メールで申し込んでください。

問 下浦地区振興会 ☎23-4733

✉ shimoura@amakusa-cc.jp



▲申し込み

御領史跡探訪参加者募集

五和町御領地区の史跡を学びながら約4kmのコースを歩きます。※豚汁などの昼食あり

日 3月1日⑧ 8：30～受け付け ※雨天中止

場 五和小・中学校駐車場（旧道側）集合

定 50人（先着順）

費 500円（中学生以下無料）

申 2月27日⑨までに電話で申し込んでください。

問 御領まちづくり振興会 ☎32-0324

集え！あませい登山部

対 小学生以上（小学生は保護者同伴）

日 3月14日④ 9：00～15：00

場 金峰山（熊本市西区）

※金峰森の駅みちくさ館集合

定 30人（先着順）

費 500円

申 2月22日⑧から3月4日⑩までに電話で予約後、二次元コードから申し込んでください。

問 天草青年の家 ☎56-1650



▲申し込み

天草市産前産後サポート事業 ＊ハハトコ＊

■ツインズカフェ

対 多胎児家族

日 2月7日④ 10：00～12：00

場 わわわのおうち（本渡町広瀬）

内 赤ちゃんのおやつ作りと交流会

■マタニティサークル

対 妊娠中の人

日 2月12日⑥ 10：00～12：00

場 本渡農事研修センター（本渡町広瀬）

内 マタニティヨガ

講 Kiyo

■マタニティカフェ

対 産前の家族（ママのみ、パパのみもOK）

日 2月14日④ 10：00～12：00

場 本渡農事研修センター（本渡町広瀬）

内 沐浴体験&妊婦体験

講 池田助産師・江崎助産師

■HAPPYBABY

対 第1子（2～5カ月児）と母親

日 2月10・17・24・3月3日（4回連続講座）

いずれも火曜日の10：00～12：00

場 複合施設こころす

内 初めての育児をする人のための学びと交流会

——— 以下、共通 ———

申 前日までに申し込んでください。

※人数制限があります。

問 NPO法人子育てネットワーク

わ・わ・わ ☎080-2741-6382



▲申し込み

神掛けの滝トレッキング ウォーク



日 2月22日⑧ 9：00～（8：30～受け付け）

※雨天中止

場 大宮地グラウンド（大宮地地区コミュニティセンター横）集合

定 50人（先着順）

費 1,000円（中学生以下500円）

※おにぎり・豚汁付き、抽選会あり

申 2月12日⑩までに電話、またはFAX・メール（住所・氏名・年齢・連絡先を記入）で申し込んでください。

問 大宮地地区振興会 ☎・FAX 46-2485

✉ oomiyazi-cc@amakusa-cc.jp

2026宮田ペアマラソン大会 参加者・マルシェ出店者募集



3kmのコースを親子や夫婦などペアで楽しく走ってみませんか。特別賞（ペア合計最高年齢賞・ペア仮装大賞）のほか、参加者全員にだご汁のサービス、全組に当たる抽選会もあります。

日 3月15日⑧ 10：00～（9：00～受け付け）

※小雨決行

場 宮田グラウンド（倉岳町）

定 200組（先着順）

費 1組（2人）4,000円

申 2月20日⑨までに申込書（スポーツ振興課、天草市民センター、各支所に備え付け）で申し込んでください。

※郵便振替（2月13日⑨締め切り）も可

問 宮田地区振興会 ☎・FAX 64-3201



本町ぶらりウォーク



本町の自然や史跡を散策する約7kmのコースです。※お楽しみ抽選会、おにぎり・豚汁のサービスあり

日 2月15日⑧ 9：00～受け付け

※荒天中止、小雨決行

場 本町地区コミュニティセンター集合

定 200人（先着順）

※未就学児は保護者同伴

費 500円（中学生以下無料）

申 2月6日⑨までに二次元コードから申し込んでください。

問 本町地区振興会 ☎23-4735



▲申し込み



図書館へ行こう

市立図書館ホームページ▶



貸出カードの新規登録が電子申請で便利に！

電子申請による貸出カード新規登録で、紙のカードを持たない選択ができるようになりました。

対貸出カード未登録の人

手順

- ①図書館ホームページから「電子申請」を選択
- ②「貸出カードの新規登録（デジタル貸出カード）」を選択 ▲電子申請
- ③必要事項を入力し、住所確認書類を添付後申請
- ④登録手続き完了後、デジタル貸出カード番号のお知らせがメールで届く
※スマートフォンに電子バーコードを表示させることができます



▲電子申請

河浦図書館を臨時休館します

河浦支所の工事に伴う停電のため、以下の日程で臨時休館します。

日 2月11日㊥

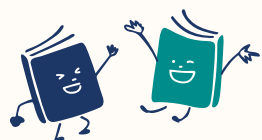

問 中央図書館 ☎23-7001
牛深図書館 ☎74-7100
御所浦図書館 ☎67-3931
河浦図書館 ☎74-8111

木育ワークショップ

「木のかおり・手ざわり・音」を感じながら、身近な木材を使って、つくる楽しさと森とのつながりを体験できます。

対 5歳以上

日 3月14日㊥

11:00～/14:00～/15:00～
(各回 30分程度)

場 複合施設こくらす

定 各10人(先着順)

申 図書館ホームページ内のチラシにある二次元コードから申し込んでください。

※杉の木で作ったおもちゃで遊べるフリースペースもあります。

図書館雑誌広告のスポンサーを募集

対 企業・商店・団体など ※要件あり

費 雑誌の購入代金相当額

(例) 月刊誌500円×12カ月=6,000円
雑誌の透明カバーに企業名(表紙)・企業宣伝(裏面)を掲載し、各スポンサーには「図書館応援認定証」を交付します。

申 3月31日㊥までに申込書(図書館ホームページに掲載)と広告チラシ図案や会社概要を添えて、各図書館へ提出してください。

※雑誌は各図書館で指定したものを先着順で選択

イメージ▶



日本の宝島“天草”づくり講演会

30年にわたりNHKで記者・解説委員として活躍し、現在は本市に移住して地域づくりに取り組んでいる後藤千恵さんをお招きします。まちづくりについて一緒に学んでみませんか。

日 2月7日㊥ 9:30～

場 天草市民センター ホール

講 (一社)天草1000年の人と土の

営み 代表理事 後藤千恵さん



演題 「天草から“懐かしい未来”を拓く～幸せを育むのさりの島の地域づくり～」

問 まちづくり支援課 ☎32-6661

天草進出企業フェスタ2026

本市では、魅力ある雇用の場の創出やコラボによる地元企業の生産性向上のための企業誘致に積極的に取り組んでいます。製造業のほか、最先端技術やスキルを持つIT・コンテンツ企業など、多種多様な市外企業33社が現在本市に拠点を開設しています。

今回は、その進出企業と、市民や市内企業のマッチングを目的に開催します。

※豪華景品があたるスタンプラリー抽選会も開催

対 求職中の人、自社の経営課題を進出企業と連携して解決・生産性向上を図りたい企業の人、どんな企業が進出しているのか興味がある人 など

日 2月15日㊥ 10:00～15:00

場 天草市民センター 展示ホール

問 産業政策課 ☎32-6786



▲詳細

広告

天草の記録を後世に伝えませんか

天草アーカイブズでは、市内で撮影された写真や動画などを収集しています。令和7年8月豪雨関係のものや平成8年以前の本渡祇園橋の写真など、天草アーカイブズへの提供にご協力ください。

写真の形態 カラー写真、モノクロ写真、フィルム、デジタル画像

※写真やフィルムは貸し出しでの提供も可

要件

- 撮影した人(著作権者)が分かるもの
- 撮影した年代や場所などが分かるもの
- 天草アーカイブズでの公開・利用が可能なもの

申 3月31日㊥までに二次元コード、または電話でご連絡ください。

問 天草アーカイブズ ☎27-5500
(土・日、祝日休館)



▲情報提供



イベント

天草椿ミニフェスタ

日 2月22日㊥～3月15日㊥ 10:00～15:00
※荒天時中止

場 西平椿公園(天草町)

各種イベント

■ 2月22日㊥

・大江西平椿公園トレッキング大会

申 2月8日㊥までに二次元コード、または電話で申し込んでください。

・椿油手しぼり体験、特産品販売

■ 3月1日㊥・8日㊥

椿油手しぼり体験、特産品販売

■ 3月15日㊥

・リトリート体験

申 3月10日㊥までに二次元コードから申し込んでください。

・椿油手しぼり体験、特産品販売

※例年開催の「あったか天草椿まつり」は園内改修工事のため中止します。

問 天草椿まつり実行委員会事務局(大江地域づくり振興会内) ☎42-5225



▲申し込み

天草文化交流館体験講座合同作品展

天草文化交流館体験講座で制作されたバラモン^{どろ}風や土人形、手まり、押し絵、陶芸、竹細工等の伝統工芸をはじめ、スタンドグラスやエコクラフト、手織りなどの作品を一堂に展示します。見応えある作品展です。ぜひご来場ください。

日 2月21日㊥～3月8日㊥ 9:00～17:00

場 天草文化交流館(船之尾町)

問 天草文化交流館 ☎・FAX 27-5665(月曜休館、祝日の場合は翌日休館)





相談

天草地域就労支援出張相談

対 15歳から49歳の人で無業状態にあり、週20時間以上の一般就労を目指す人

と き	ところ
2 / 2 ㊟・9 ㊟・16 ㊟ 10:00～16:00	ハローワーク天草
2 / 3 ㊟ 14:00～17:00	市役所牛深支所
2 / 4 ㊟ 10:00～16:00	複合施設こらす

申 事前に電話で申し込んでください。
問 くまもと若者サポートステーション
☎096-365-0117

依存症・自死遺族出張個別相談会

悩みや困りごとを公認心理士に相談できます。

対 ①ギャンブルや飲酒、薬物、過食、買い物など、依存症かもしれないと悩んでいる人やその家族、支援者

②家族やパートナーなど身近な人を自死で亡くした人

日 2月26日㊟
①10:00～12:00 ②14:00～16:00

場 天草保健所（今釜新町）
申 事前に電話で申し込んでください。

問 県精神保健センター ☎096-386-1166

広告

御所浦恐竜の島博物館 博物館まると解説

天草の恐竜や化石、見どころや面白さを話しながら展示室を案内します。普段はなかなか聞くことができない標本について、詳しい話を聞くことができます。

※参加者にクレヨンしんちゃんとコラボのオリジナルシールをプレゼント！

日 2月15日㊟

11:00～12:00

場 御所浦恐竜の島博物館

定 15人程度（先着順）

※小学生以下は保護者同伴

申 当日受付（10:40～11:00）

問 御所浦恐竜の島博物館 ☎67-2325



▲オリジナルシール



▲詳細

第10回天草こころの健康づくりの集い

アルコールやギャンブルなどをやめたくてもやめられないのが「依存症」です。依存症について正しい知識を身に付けませんか。

日 3月3日㊟ 13:00～14:30

場 天草市民センター 大会議室

内 講演会

「アルコール・ギャンブルでお悩みの方へお伝えしたいこと」

講 菊陽病院 精神保健福祉士 村上幸大さん

情報提供

「熊本県・天草管内の相談機関について」

問 天草地域精神保健福祉連絡協議会事務局（天草保健所保健予防課内） ☎23-0172

第14回鬼池ひなの会

地域に残る「ひな人形」を各所に展示。イベントも開催します。皆さんぜひご来場ください。

日 2月15日㊟～3月8日㊟ 10:00～16:00 ※3月8日は12:00まで

場 鬼池地区コミュニティセンター（五和町）、鬼池地区と御領大島地区各所、御領地区コミュニティセンター（五和町）、市役所五和支所

各種イベント

2月15日㊟	五和小・中学校吹奏楽部、オカリナ愛好会、天草合唱連盟加盟団体ジョイントコンサート
2月20日㊟	結び雛作り講座（要申込・500円）
2月21日㊟	貝ひな作り教室（要申込・500円）
2月22日㊟	・おぜんざいの会 ・おにいけローカルフォト講座ひなめぐり編（要申込）

2月28日㊟	・天草三曲会邦楽演奏会 ・「Let's do きもの」…着物簡単着付け 定 5人（要予約） ※着物での来場者先着 30人に景品贈呈
3月1日㊟	・鬼池ひなの会マルシェ ・ひなの会コンサート

※イベントの時間や内容、申込方法などはホームページで確認してください。



マスコットキャラクター
「みぞかひなちゃん」



▲ホームページ

問 鬼池ひなの会実行委員会事務局（鬼池まちづくり振興会内） ☎32-0004

ワンコインで映画を楽しもう！市民シアター



「モスラ」（1961年・東宝）

日 2月7日㊟～13日㊟

●10:30～

●19:20～

（土曜・月曜のみ追加上映）

監督 本多猪四郎

脚本 関沢新一

特技監督 円谷英二

出演 フランキー堺

香川京子、小泉博

ザ・ピーナッツ、志村喬、上原謙



©東宝

内 南海の幻想的なインファント島で出会った身長30センチの小美人が悪徳ブローカーに誘拐され、彼女たちの‘SOS’で島の守護神「モスラ」が東京に上陸する……。美しい映像美とファンタジックな要素あふれた、今でも根強い人気を誇る怪獣映画の傑作！（1時間45分）

場 本渡第一映劇（栄町）

費 大人（高校生以上）500円、子ども（3歳～中学生）100円

※3歳未満無料

上映作品の
リクエスト
募集中



問 本渡第一映劇 ☎23-1417／文化課 ☎32-6784

「網走番外地 望郷篇」（1965年・東映）

日 2月21日㊟～27日㊟

●10:30～

●19:20～

（土曜・火曜のみ追加上映）

脚本・監督 石井輝男

音楽 八木正生

出演 高倉健、田中邦衛

杉浦直樹、桜町弘子

嵐寛寿郎、東野英治郎

砂塚秀夫、安部徹



©東映

内 網走で刑期を終え、母の墓参りで久しぶりに故郷・長崎に戻った橘真一が、港町で悪行の限りを尽くし人々を苦しめる一味と対決する、大ヒット任侠アクションシリーズ第3作。孤児院から抜け出した混血少女・エミーと偶然知り合った橘が、彼女のために行動するシーンで天草が登場する！（1時間30分）

図書館で知ろう！

市立図書館の司書がお勧めする本の紹介や、利用者が情報を探す手助けをするレファレンスサービスを紹介します。

今月の担当：中央図書館 大津山 賢生

Vol. 010 図書館イベント

2月28日、市民に読書の喜びと絵本の楽しさを知ってもらうことを目的に、絵本作家・サトシンさんによる読書イベントを開催します。

サトシンさんの著書としては、『うんこ！』や『わたしはあかねこ』（いずれも、西村敏雄／絵・文溪堂）などが有名ですが、私のお勧めは『きみのきもち』と『わくわく！れっしゃでかぞくりよう』の2冊です。どちらもストーリー展開に意外性があり、読者の興味を引きつけてくれます。

市立図書館にはサトシンさんの本が約50冊あります。他にも、過去に読書イベントを開催したときの講師の本も多数そろえています。中にはサイン本



申し込み

もあり、館内にはサイン色紙も展示しています。読書イベントは市の合併後から毎年開催してきましたが、過去5年間は下表のように6人の作家を講師としてお招きしました。読みたい本や借りたい本が見つからないときは、この6人の著書から選んでみてはいかがでしょうか。各図書館合わせて計500冊以上あります。あまくさ市電子図書館でしか所蔵していない本もありますので、電子図書館もぜひ活用してください。

過去5年の読書イベント講師（敬省略）

令和7年度	絵本作家	サトシン
令和6年度	絵本・児童文学作家	平田昌広
令和5年度	tupera tupera	亀山達矢
令和4年度	絵本童話作家	きむらゆういち
	作家	今村翔吾
令和3年度	絵本作家	みやにしたつや



天草 見どころ図鑑



りみょうじ
利明寺の
ぼんしょう
梵鐘

（栖本町湯船原）

栖本城跡の北側中腹にある利明寺の梵鐘は、地域の人々の暮らしと信仰を静かに見守り続けています。この梵鐘に刻まれた年号は「応永念六甲戌十一月九日」で、1419年（室町時代）に作られたものです。昭和42年には、「熊本県指定重要文化財」に指定されました。

約600年の長い年月を超えて響き続けてきた鐘の音は過去と現在をつなぎ、訪れる人に時の流れを感じさせてくれます。

★ここに注目

善勝寺（熊本市）から移されたとされ、現存する梵鐘の中では天草地方で最も古く、県内でも2番目に古いものです。

相談窓口

内 容	日 時		場 所	問 い 合 わ せ	
行政相談	2/4 ㊦	9：00～11：00	棚底地区コミュニティセンター（倉岳町）	倉岳支所 ☎64-3111 相談委員：金子 文仁さん	
	2/10 ㊦	9：00～12：00	御所浦地区コミュニティセンター	御所浦支所 ☎67-2111 相談委員：森 慈英さん	
	2/11 ㊦		牛深総合センター	牛深支所 ☎73-2112 相談委員：池林 通秋さん	
	2/12 ㊦	9：00～11：00	市役所五和支所	五和支所 ☎32-1111 相談委員：明石 弘之さん	
		10：00～12：00	市役所栖本支所	栖本支所 ☎66-3111 相談委員：梅田 淳一さん	
	2/17 ㊦	10：00～12：00	スーパーセンターTAIYO リンドモール店 2階	まちづくり支援課 ☎32-6661 相談委員：寺下 高志さん 永野 尚美さん	
	2/18 ㊦		市役所天草支所	天草支所 ☎42-1111 相談委員：尾下 明さん	
女性のための 無料法律相談	2/18 ㊦	10：00～12：00	複合施設こらす	こども家庭課こども相談係 （複合施設こらす内） ☎22-0404	
	※事前に電話で申し込み（先着3人。託児も可）				
結婚お悩み 相談会	2/19 ㊦	13：00～16：00	大矢野総合体育館（上天草市）	市男女共同参画センター （複合施設こらす内） ☎23-8200	
	※事前に電話で申し込み（先着3人）				
弁護士による 無料法律相談会	2/12 ㊦	13：00～15：00	天草信用金庫本店2階	天草信用金庫企画業務部 ☎24-1177	
	※各営業店に備え付けの書類で2/6㊦までに申し込み（先着4人）				
	2/25 ㊦	13：00～16：00	栖本福祉会館	まちづくり支援課 ☎32-6661	
	※2/24㊦までに電話で申し込み（先着6人）				
健康相談 （親子相談）	2/2 ㊦	9：30～11：30	複合施設こらす	【親子相談】 市こども家庭センター （母子保健機能） ☎22-0404	
	2/9 ㊦	10：00～11：00	天草西保健福祉センター（河浦町）	【成人相談】 天草中央保健福祉センター ☎24-0620	
	2/16 ㊦	9：30～11：30	複合施設こらす		
	子どもの身体測定、保健師・栄養士などへの相談 ※母子健康手帳とバスタオルを持参。天草西保健福祉センターは事前に電話、または天草市母子手帳アプリ「ココてらす」で要予約。				
こころと体の 健康相談 （成人相談）	親子相談と 同日	13：00～15：00	親子相談と同会場	【親子相談・成人相談】 天草西保健福祉センター ☎75-3301	
	健康診断の結果の見方や生活習慣の見直し方、食事内容など ※事前に電話で要予約。健診結果票などを持参。上記以外の日程でも相談は随時受け付け。				
精神科嘱託医 による相談	2/12 ㊦	14：00～	天草保健所	天草保健所 保健予防課 ☎23-0172	
	※事前に要予約。家族や関係者のみの相談も可 ※保健師による相談は随時受け付け				
認知症サポート医 による認知症相談室	2/19 ㊦	14：00～16：00	複合施設こらす	認知症相談センター （天草地域医療センター内） ☎24-5912	
	※1週間前までに電話で申し込み（先着2人）				
専門家による 事業継承個別 無料相談会	2/16 ㊦	10：30～ 13：00～	複合施設こらす	産業政策課 ☎32-6786  ▲詳細	
	2/17 ㊦	14：30～	牛深総合センター		
		（各回1時間程度）			
	※前日までに電話で申し込み				
外国人 総合相談窓口	毎週 月・木曜日	13：00～17：00	市役所本庁舎1階	政策企画課 ☎27-5052	



▲詳細