

# 天草市統計書

令和7年度版



天 草 市



# は し が き

この統計書は、天草市の人口、経済、社会、文化など各分野にわたる基本的な統計資料を時系列的、体系的に収録し、市勢の現況と推移を明らかにしようとするものです。

本書が、行政施策上の利用はもとより、関係諸機関の経営方針の計画立案さらには市民生活向上の指針として、様々な機会に幅広くご活用いただければ幸いに思います。

編集にあたりましては、できる限り最新の資料を収集し、「天草市の状況が一目でわかるようなものを、より使いやすく」を念頭に内容の充実に努めました。今後とも各方面からご指導をいただき、さらに改善を図ってまいりたいと存じます。

本書の刊行にあたり、貴重な資料の提供並びにご協力いただきました関係各位のご厚意に対し、深く感謝申し上げますとともに、今後ともご指導ご協力をお願い申し上げます。

令和8年3月

天草市総合政策部政策企画課

# 利 用 さ れ る 方 へ

1. 統計表はほとんど天草市を区域とするものですが、例外的に資料提供機関の所轄地域にかかわるもの及びまぎらわしいものは脚注に明記しました。
2. 統計表の一般的説明及び注釈は、統計表の脚注に掲げました。
3. 数値の単位は、統計表の右上に明記しました。
4. 統計表の中で「年次」とあるのは年間（1月～12月の暦年）、「年度」とあるのは年度間（4月～翌年3月の会計年度）を示し、調査時点については、左上に明記しました。
5. 統計表の記号の用法は次のとおりです。
  - 「0」・「0.0」……………四捨五入した結果掲載単位に満たないもの
  - 「—」……………該当数値のないもの
  - 「…」……………該当数値が不詳・不明または公表のないもの
  - 「△」……………減 少
  - 「x」……………該当数値はあるが公表をさしひかえたもの
6. 統計表の中の数値は、四捨五入などのため、内訳の合計が総数と一致しない場合があります。
7. 資料の出所については、統計表の左下に明記しました。
8. この統計書に収録した統計資料等についての疑義または詳細な資料が必要な場合は、各統計表の出所機関または本市政策企画課統計調査係に照会してください。
9. この統計書は毎年度刊行し、天草市のホームページに掲載しています。

主要統計指数（1）

市制施行 当 時	人 口	96,473	人	平成18年3月27日合併	
	世 帯 数	35,426	世帯	(平成17年国勢調査確定値)	
土 地	面 積	683.82	km <sup>2</sup>	全国都道府県市区町村別面積調 (令和7年10月1日時点)	
気 象	日平均気温(本渡地域気象観測所)	18.3	℃	令和6年気象庁	
	最高気温(同上)	38.1	℃		
	最低気温(同上)	-1.2	℃		
	年間総降水量(同上)	2,406.0	mm		
	日平均気温(牛深特別地域気象観測所)	19.7	℃		
	最高気温(同上)	37.1	℃		
	最低気温(同上)	2.0	℃		
	年間総降水量(同上)	2,340.5	mm		
人 口	総数	75,783	人	令和2年10月1日国勢調査 (令和2年国勢調査確定値)	
	男	35,420	人		
	女	40,363	人		
	世帯数	31,873	世帯		
人 口 動 態	自然動態	出生	316	人	令和6年度住民基本台帳分のみ
		死亡	1,573	人	
		自然増減	-1,257	人	
	社会動態	転入	1,790	人	
		転出	2,061	人	
		社会増減	-271	人	
年 齢 別 人 口	総数	75,783	人	令和2年10月1日国勢調査 年少人口 生産年齢人口 高齢人口 (令和2年国勢調査確定値)	
	0～14歳	8,436	人		
	15～64歳	35,883	人		
	65歳以上	31,011	人		
	年齢不詳	453	人		
産 業 大 分 類	総数	35,076	人	※令和2年10月1日国勢調査 15歳以上就業者数 ※産業分類不能135人	
	第一次産業	4,294	人		
	第二次産業	5,832	人		
	第三次産業	24,815	人		
産 業 別 事 業 所	総数	4,345	所	令和3年6月1日 経済センサスー活動調査 ※民営事業所	
	第一次産業	92	所		
	第二次産業	696	所		
	第三次産業	3,557	所		
農 業	農家数総数	3,885	戸	2020年農林業センサス	
	販売農家	1,880	戸		
	自給的農家	2,005	戸		
	経営耕地面積計 (農業経営体総数の数値)	2,537	ha		
	田	1,666	ha		
	畑	300	ha		
	樹園地	571	ha		
工 業	事業所数	92	所	令和3年6月1日 経済センサスー活動調査 ※従業者4人以上の事業所 (個人経営は含まない)	
	従業者数	1,853	人		
	製造品出荷額等	2,950,308	万円		
商 業	事業所数	1,155	所	令和3年6月1日 経済センサスー活動調査	
	卸売業	207	所		
	小売業	948	所		
	年間商品販売額	113,196	百万円		
	卸売業	42,360	百万円		
	小売業	70,836	百万円		

主要統計指数（2）

上水道	給水人口	67,033	人	令和6年度	
	年間総配水量	8,359,128	m <sup>3</sup>		
	年間総有収量	6,734,356	m <sup>3</sup>		
簡易水道	給水人口	—	人	※平成29年度から上水道に統合	
	年間総配水量	—	m <sup>3</sup>		
	年間総有収量	—	m <sup>3</sup>		
下水道	水洗化戸数	14,077	戸	令和6年度	
	普及率	45.32	%		
保育所	保育所数	47	所	令和7年4月1日現在	
	園児数	1,682	人		
医療	病院数	14	所	令和6年10月1日現在	
	病床数	2,097	床		
	一般診療所	72	所		
	歯科診療所	36	所		
警消	交通事故発生件数	55	件	令和6年 熊本県警察本部「交通事故統計」 天草広域連合消防本部「消防年報」	
		死者数	5		人
		負傷者数	63		人
	火災発生件数	38	件		
	救急発生件数	4,426	件		
学 校	幼稚園数	6	園	令和7年5月1日学校基本調査	
	園児数	67	人		
	幼保連携型認定こども園	2	園		
	園児数	78	人		
	小学校数	17	校		
	児童数	3,036	人		
	中学校数	13	校		
	生徒数	1,754	人		
	高等学校等数	5	校		
	生徒数	1,658	人		
	専修学校	2	校		
学生数	114	人			
市 財 政	歳入決算額	610.6	億円	普通会計決算状況（令和6年度）	
	歳出決算額	567.1	億円		
	市税歳入決算額	75.0	億円		
議 会	議員数	26	人	令和7年10月29日現在 （議会事務局）	
	欠員	0	人		
選 挙	選挙人名簿登録者数	61,371	人	令和7年度（選挙管理委員会）	
文 化	世界文化遺産	1		平成30年7月4日登録	
	国指定文化財	6		令和7年3月31日現在	
	国登録文化財	10		（教育委員会）	
	国選定文化財	1			
	県指定文化財	23			
	市指定文化財	164			

## 統計から見た市民の暮らし

転入	1,790人/年 (4.9人/日)	【令和6年度】
転出	2,061人/年 (5.6人/日)	【令和6年度】
出生	316人/年 (0.9人/日)	【令和6年度】
死亡	1,573人/年 (4.3人/日)	【令和6年度】
婚姻	161件/年 (0.44件/日)	【令和6年度】
離婚	80件/年 (0.2件/日)	【令和6年度】
住民登録人口	71,018人 (1.99人/世帯)	【令和6年度末】
乗用自動車 (軽を含む)	42,683台 (1.2台/世帯)	【令和6年度末】
医師 (歯科を除く)	191人 (市民377人当り1人)	【令和6年末】
救急搬送人員	3,842人 (10.50人/日)	【令和6年】
図書貸出冊数	366,607冊 (1004.4冊/日)	【令和6年度】
ごみ搬出量	21,596t (59.2t/日)	【令和6年度】
刑法犯罪	93件 (0.25件/日)	【令和6年】
交通事故	55件 (0.15件/日)	【令和6年】
火災	38件	【令和6年】
都市公園	約780,000m <sup>2</sup> (約10.98m <sup>2</sup> /人)	【令和6年度】



# 統計表目次

## 1. 土地・気象

1. 市域の変遷	1
2. 市庁舎の位置、天草市の位置・距離	2
3. 主要山岳	2
4. 主要河川	3
5. 市総面積	4
6. 地目別土地面積	4
7. 平均気温、最高気温、最低気温、降水量の推移	5

## 2. 人口

1. 住民基本台帳人口の推移	6
2. 地区別住民基本台帳人口の推移	7・8
3. 行政区別年齢別人口	9～19
4. 外国人登録(世帯数・人口)	20
5. 人口動態の推移	20
6. 婚姻・離婚の推移	20
7. 国勢調査人口の推移	21
8. 国勢調査各年人口集中地区別人口・面積・人口密度	22
9. 国勢調査各年世帯数及び年齢階層別人口・割合・主要指数	23
10. 国勢調査5歳階級男女別人口・割合・年齢構造指数	24
11. 国勢調査男女別15歳以上労働力人口	25
12. 国勢調査就業者数	25
13. 国勢調査労働力状態の推移	25
14. 国勢調査各年男女別・年齢階層別・産業別(大分類)人口	26
15. 国勢調査配偶関係・年齢・男女別15歳以上人口	27
16. 国勢調査高齢単身世帯数	27
17. 国勢調査高齢者夫婦、夫の年齢・妻の年齢別(夫婦のみの)世帯数	27
18. 国勢調査常住地又は従業地・通学地による人口	28
19. 天草市の将来人口予測	29

## 3. 農林水産業

1. 農家数、農業経営体数、経営耕地面積	30
2. 年齢別、男女別、個人経営体世帯員数及び基幹的農業従事者数	30
3. 経営耕地のある農家の経営耕地面積・耕作放棄地面積	30
4. 地域別農家数、農業経営体数、経営耕地面積	31・32

5. 5年以内の後継者の確保状況別経営体数	33
6. 主・副業別経営体数	33
7. 農産物販売金額規模別経営体数	33
8. 農産物販売金額1位の部門別経営体数	34
9. 単一経営経営体数	34
10. 経営耕地面積規模別経営体数	34
11. 経営耕地	35
12. 経営耕地(田)	35
13. 経営耕地(畑)	35
14. 販売目的の類別・作物別作付(栽培)経営体数、面積	36・37
15. 県下14市の調査結果概要	38
16. 農地賃借料	39
17. 農業労働賃金標準額の推移	40
18. 森林面積(所有形態別)	41
19. 民有林面積及び蓄積量	41
20. 林家数、保有山林規模別林業経営体数及び保有山林面積	42
21. 漁業経営体数の推移	43
22. 営んだ漁業種類別経営体数	44

#### 4. 事業所

1. 産業(大分類)・年次別事業所数及び従業者数	45
2. 産業分類・経営組織・従業者規模別事業所数及び従業者数	46・47
3. 産業(大分類)・地区別民営事業所数及び従業者数	48・49

#### 5. 工業

1. 事業所数、従業者数(従業者4人以上の事業所)	50・51
2. 事業に従事する者の人件費及び派遣受入者に係る人材派遣会社への 支払額、原材料・燃料・電力の使用額等(従業者4人以上の事業所)	52・53
3. 製造品出荷額等、粗付加価値額(従業者4人以上の事業所)	54・55
4. 在庫の状況(従業者30人以上の事業所)	56
5. 有形固定資産年初現在高・取得額・建設仮勘定・除却額・減価償却額・ 年末現在高・有形固定資産投資総額(従業者30人以上の事業所)	56
6. 事業所数・従業者数・製造品出荷額等・事業所敷地面積 (従業者30人以上の事業所)	57
7. 1日当たりの水源別用水量(従業者30人以上の事業所)	57

## 6. 商 業

1. 市別商業事業所数、従業者数、年間商品販売額(総数) .....	58
2. 市別商業事業所数、従業者数、年間商品販売額(卸売) .....	59
3. 市別商業事業所数、従業者数、年間商品販売額、売場面積(小売) .....	60
4. 産業分類小分類別事業所数、従業者数、年間商品販売額、売場面積(平成28年) ..	61
5. 産業分類小分類別事業所数、従業者数、年間商品販売額、売場面積(令和3年) ..	62

## 7. 電気・水道

1. 電力需要状況 .....	63
2. 販売電力量 .....	63
3. 上水道事業状況 .....	64

## 8. 物価・消費

1. 消費者物価地域差指数 .....	65
2. 消費者物価指数 .....	66~69
3. 全世帯1世帯当たり1か月間の消費支出 .....	70
4. 勤労者世帯1世帯当たり1か月間の収入と支出 .....	71
5. 勤労者世帯1世帯当たり1か月間の消費支出 .....	72
6. 千世帯当たり主要耐久消費財の所有数量(全世帯) .....	73
7. 購入先別消費支出及び支出割合(総世帯) .....	74

## 9. 市民所得

1. 市町村内総生産(総額) .....	75
2. 市町村民所得(総額) .....	76
3. 県内市町村民経済計算主な数値 .....	77
4. 県内市町村民経済計算(一人当たり市町村民所得) .....	78

## 10. 運 輸

1. 自動車登録台数 .....	79
2. 軽自動車登録台数 .....	79
3. 天草エアライン旅客輸送実績 .....	80
4. 松島有料道路 .....	81

## 11. 労働

1. 一般職業紹介状況	82
2. 産業別新規求人状況	82
3. 求職者給付状況	82
4. 労働者災害補償保険給付受付状況	83
5. 賃金不払件数	83
6. 家内労働(内職)者数	83
7. 業種別労働災害発生件数	84・85

## 12. 福祉

1. 障害者手帳交付状況	86
2. 老人福祉状況	86
3. 天草市シルバー人材センター事業状況	87
4. 介護保険認定状況	88
5. 介護サービス利用状況	88
6. 保育所状況	89
7. 保育必要性の事由件数	89
8. 未就学児童人口の推移	90
9. 児童厚生施設別の利用状況	90
10. 母子寡婦福祉資金貸付状況	91
11. ひとり親家庭等医療費助成事業の状況	91
12. 被保護世帯数・人員・保護率の推移	92
13. 世帯類型別世帯数の推移	92
14. 保護の開始、廃止の世帯及び人員	92
15. 保護の開始の理由別状況	93
16. 保護の廃止の理由別状況	93
17. 稼働・非稼働別世帯数	93
18. 各扶助別金額の推移	93
19. 家庭児童相談	94
20. 女性相談	94
21. 民生委員・児童委員数及び天草市内社会福祉施設・事業所数	95
22. 国民健康保険給付状況	96
23. 後期高齢者医療給付状況	96
24. 国民年金被保険者数及び保険料収納状況	97
25. 国民年金年齢階級別納付状況	97
26. 国民年金受給者状況	97

### 13. 保健・衛生・環境

1. 医療施設状況	98
2. 医療関係従事者数	98
3. がん検診結果	99
4. 献血者数	99
5. 乳幼児・幼児健康診査結果(3・4か月児、7・8か月児、1歳6か月児)	100
6. 乳幼児・幼児健康診査結果(3歳6か月児)	100
7. 予防接種実施状況	100
8. 死因別死亡者数	101
9. 火葬件数	102
10. ごみ処理状況	102
11. し尿処理状況	102

### 14. 建設

1. 市内道路状況	103
2. 市内一般国道状況	103
3. 市道整備状況	103
4. 市道橋りょう整備状況	103
5. 県内市町村別道路実延長	104
6. 市営住宅状況	105
7. 都市公園数及び面積	105
8. 下水道の状況	106

### 15. 交通・消防

1. 市内交通事故発生件数	107
2. 市内犯罪種別認知発生状況	108
3. 天草市内火災件数焼損面積及び損害額	109
4. 天草市内出火原因別火災発生状況	110
5. 天草市内出火月別火災発生状況	111
6. 天草広域連合消防本部天草市管轄職員・車両数	112・113
7. 天草市消防団の状況	112・113
8. 天草市内救急搬送状況	114
9. 天草市内救急時間及び曜日・月別出場状況	115
10. 天草市内救急搬送年齢別事故種別状況	116

## 16. 財 政

1. 財政状況(普通会計決算) .....	117
2. 市債発行額 .....	118
3. 市債現在高の状況 .....	118
4. 普通会計歳入決算額 .....	119
5. 普通会計歳出決算額 .....	119
6. 普通会計性質別歳出決算額 .....	120・121
7. 特別会計歳入歳出決算額 .....	122
8. 特別会計実質収支 .....	122
9. 基金現況 .....	123
10. 国税の状況(管内) .....	124
11. 県税の状況(管内) .....	124
12. 市税等の状況 .....	125
13. ふるさと応援寄附金実績状況 .....	125
14. 病院事業貸借対照表 .....	126・127
15. 病院事業損益計算書 .....	126・127
16. 水道事業貸借対照表 .....	128・129
17. 水道事業損益計算書 .....	128・129
18. 木造家屋 .....	130・131
19. 非木造家屋 .....	130・131
20. 土地(非課税地を除く) .....	132
21. 宅地(法定免税点以外のもの) .....	132
22. 償却資産 .....	132

## 17. 選挙・議会・行政

1. 選挙人名簿登録者数 .....	133
2. 投票区別選挙人名簿登録者数 .....	133
3. 選挙投票状況 .....	134
4. 市議会議員名簿 .....	135
5. 市議会議会運営状況 .....	135
6. 天草市行政機構図 .....	136～138
7. 年齢別市職員構成の状況 .....	139
8. 一般行政職の級別職員数の状況 .....	139
9. 退職者及び新規採用職員状況 .....	139
10. 部門別職員数の状況 .....	140

## 18. 教育・文化・観光

1. 学校種別学校数・教員数・在学者数	141
2. 幼保連携型認定こども園状況	141
3. 幼稚園状況	141
4. 小学校状況	141
5. 中学校状況	142
6. 高等学校状況	142
7. 専修学校状況	142
8. 特別支援学校状況	142
9. 社会体育施設利用状況	143
10. 教育関係施設数	144
11. 文化財一覧	144
12. 資料館入館者数	145
13. 図書館一覧	146
14. 観光客推移	147
15. 宿泊施設種類別利用状況	148・149

## 19. 附 録

1. 観光資源一覧	150～153
2. 文化施設の概要	154
3. 天草市内所在指定文化財	155～159

## 20. 市町村便覧

## 21. 都道府県便覧

# 1. 土地・気象

## 1-1. 市域の変遷

(単位:km<sup>2</sup>)

市町村	面積	年月日	合体・編入等	旧市町村	
旧市町村の廃置分合	旧本渡市	144.82	昭和29年4月1日 昭和32年4月1日	合体 編入	本渡町・佐伊津村・本村・亀場村・栢宇土村・楠浦村・志柿村・下浦村、市制施行 宮地岳村
	旧牛深市	89.88	昭和29年7月1日	合体	牛深町・深海町・魚貴村・久玉村・二浦村(昭和23年4月1日早浦村・亀浦村合併)市制施行
	旧有明町	59.64	昭和31年6月1日 昭和33年1月1日	合体	赤崎村・楠甫村・大浦村・須子村・上津浦村・下津浦村・島子村(有明村となる) 町制施行
	旧御所浦町	20.22	昭和38年11月1日		町制施行
	旧倉岳町	25.65	昭和30年7月1日 昭和35年4月1日	合体	宮田村・棚底村・浦村(倉岳村となる) 町制施行
	旧栖本町	32.87	明治32年 昭和37年9月1日	合体	栖本村・河馬田村(栖本村となる) 町制施行
	旧新和町	55.22	昭和29年11月1日 昭和36年4月1日	合体	宮地村・中田村・碓石村組合・大多尾村(新和村となる) 町制施行
	旧五和町	50.08	昭和30年5月1日	合体	御領村・鬼池村・二江町・手野村・城河原村、町制施行
	旧天草町	85.46	昭和31年9月21日	合体	高浜村・福連木村・下田村・大江村、町制施行
	旧河浦町	119.31	昭和29年10月1日 昭和31年4月1日	合体 編入	一町田村・新合村・富津村、町制施行 宮野河内村
天草市	683.15	平成18年3月27日	合体	本渡市・牛深市・有明町・御所浦町・倉岳町・栖本町・新和町・五和町・天草町・河浦町、市制施行	

資料:「熊本県統計年鑑」

### 1-2. 市庁舎の位置

名称	所在地	東経	北緯
天草市役所	天草市東浜町8番1号	130° 11' 36"	32° 27' 32"

### 天草市の位置・距離

位置等	島の名称	東経	北緯
東端	有明町赤島	130° 23' 31"	32° 30' 56"
西端	魚貫町沖の瀬	129° 56' 20"	32° 10' 29"
南端	牛深町ガン瀬	130° 01' 22"	32° 08' 31"
北端	五和町通詞島	130° 06' 54"	32° 33' 12"
距離	東西約43km		南北約46km

注 端部及び距離は国土地理院HPからの参考値

### 1-3. 主要山岳(標高500m以上の山)

(単位:m)

山岳名	位置	標高
倉岳	倉岳町	682
矢筈嶽	倉岳町	626
老嶽	有明町	590
天竺	天草町・天草郡苓北町境	538
角山	天草町・河浦町	526
柱岳	本町・天草郡苓北町境	518
行人岳	栢宇土町	506
念珠岳	倉岳町・上天草市境	502

資料:国土交通省国土地理院、九州地方測量部

注 標高は、山頂近傍の三角点又は標高点の高さである。

## 1-4. 主要河川

二級河川

令和7年4月1日

地区	水系名称		延長(km)	流域面積(km <sup>2</sup> )	計画高水 流量(m <sup>3</sup> /s)	河川が跨る 地区	備考
	水系別	河川名					
本渡	二級河川	亀川	10.7	23.0	190		
	二級河川	町山口川	3.7	10.3	141		
	二級河川	広瀬川	9.6	22.5	250		
	二級河川	隅田川	2.4	4.1	80		
	二級河川	方原川	6.1	10.4	105		
牛深	二級河川	亀浦川	1.5	7.7	100		
	二級河川	桜川	2.3	5.2	130		
	二級河川	久玉川	1.1	2.1	30		
有明	二級河川	楠浦川	1.7	7.4	135		
	二級河川	上津浦川	4.3	6.1	44		
	二級河川	下津浦川	2.0	9.9	138		
倉岳	二級河川	浦川	3.9	11.0	143		
	二級河川	目玉川	1.0	0.9	10		
栖本	二級河川	百洲川	2.8	3.7	70		
	二級河川	河内川	10.0	23.8	250		
新和	二級河川	中川	1.9	2.6	40		
	二級河川	流合川	4.4	15.3	140		
	二級河川	大宮地川	7.5	32.0	345	本渡	
五和	二級河川	中洲川	1.6	6.6	91		
	二級河川	内野川	9.6	28.8	360		
天草	二級河川	下津深江川	9.9	34.8	360		
	二級河川	高浜川	3.5	25.3	200		
	二級河川	大江川	2.1	5.6	83		
河浦	二級河川	今富川	1.9	9.9	133		
	二級河川	一町田川	11.4	67.7	143		
	二級河川	路木川	4.3	10.5	100	牛深	
	二級河川	早浦川	5.9	13.2	150	牛深	

資料:熊本県天草広域本部工務第二課

注1 各地区の代表二級河川(本川)のみ。支川は含めていない。

注2 延長(km):河川現況調書(H17河川台帳整備による)から

### 1-5. 市総面積

各年10月1日現在

(単位:km<sup>2</sup>)

	令和3年	令和4年	令和5年	令和6年	令和7年
天草市	683.82	683.82	683.82	683.82	683.82

資料:国土地理院九州地方測量部

注 面積の計測方法→地図データをもとに直接面積を計測する方法

### 1-6. 地目別土地面積

各年1月1日現在

(単位:1,000m<sup>2</sup>)

地目	令和2年	令和3年	令和4年	令和5年	令和6年
総数	513,219	513,163	513,096	513,079	512,628
宅地	16,852	16,868	16,857	16,875	16,845
田	40,217	40,127	40,035	39,933	39,820
畑	62,525	62,314	62,140	61,854	61,321
池沼	334	334	334	334	334
山林	380,249	380,349	380,428	380,672	380,690
原野	6,196	6,200	6,200	6,206	6,210
雑種地	6,846	6,971	7,103	7,206	7,407
その他	-	-	-	-	-

資料:市民生活部課税課「固定資産概要調書」

1-7. 平均気温、最高気温、最低気温、降水量の推移

(単位:℃、mm)

年	本渡地域気象観測所				牛深特別地域気象観測所			
	日平均気温	最高気温	最低気温	降水量	日平均気温	最高気温	最低気温	降水量
平成22年(2010)	17.2	35.7	-1.3	2,076.0	18.3	35.3	0.2	2,341.5
平成23年(2011)	16.2	35.3	-3.1	1,914.5	17.8	36.7	-1.0	2,354.5
平成24年(2012)	15.9	35.0	-5.6	2,532.5	17.6	37.1	-2.4	2,390.0
平成25年(2013)	16.7	37.5	-2.7	1,718.5	18.4	39.6	-0.2	1,538.5
平成26年(2014)	16.1	36.0	-2.3	2,402.5	17.8	35.9	1.2	2,423.0
平成27年(2015)	16.4	35.1	-2.2	2,576.5	18.1	35.7	1.2	2,807.5
平成28年(2016)	17.2	37.1	-7.0	2,401.0	18.9	36.2	-2.3	2,482.5
平成29年(2017)	16.1	35.6	-4.1	1,863.0	18.0	37.0	0.1	1,909.5
平成30年(2018)	16.6	36.6	-3.6	1,917.5	18.4	38.2	-1.6	2,166.5
令和元年(2019)	16.8	35.7	-1.6	1,960.0	18.8	37.7	1.6	1,869.0
令和2年(2020)	16.6	35.7	-1.8	2,623.5	18.5	36.7	-0.1	3,106.5
令和3年(2021)	16.4	35.6	-3.5	2,494.5	18.8	36.8	-1.3	2,512.5
令和4年(2022)	16.9	35.6	-2.1	1,725.0	17.8	35.8	0.7	1,883.0
令和5年(2023)	17.5	36.5	-3.0	1,847.0	19.1	37.1	-3.4	1,746.0
令和6年(2024)	18.3	38.1	-1.2	2,406.0	19.7	37.1	2.0	2,340.5
過去10年間の平均(日平均気温、最高気温、最低気温、降水量)	16.9	36.2	-3.0	2,181.4	18.6	36.8	-0.3	2,282.4

資料:気象庁統計資料

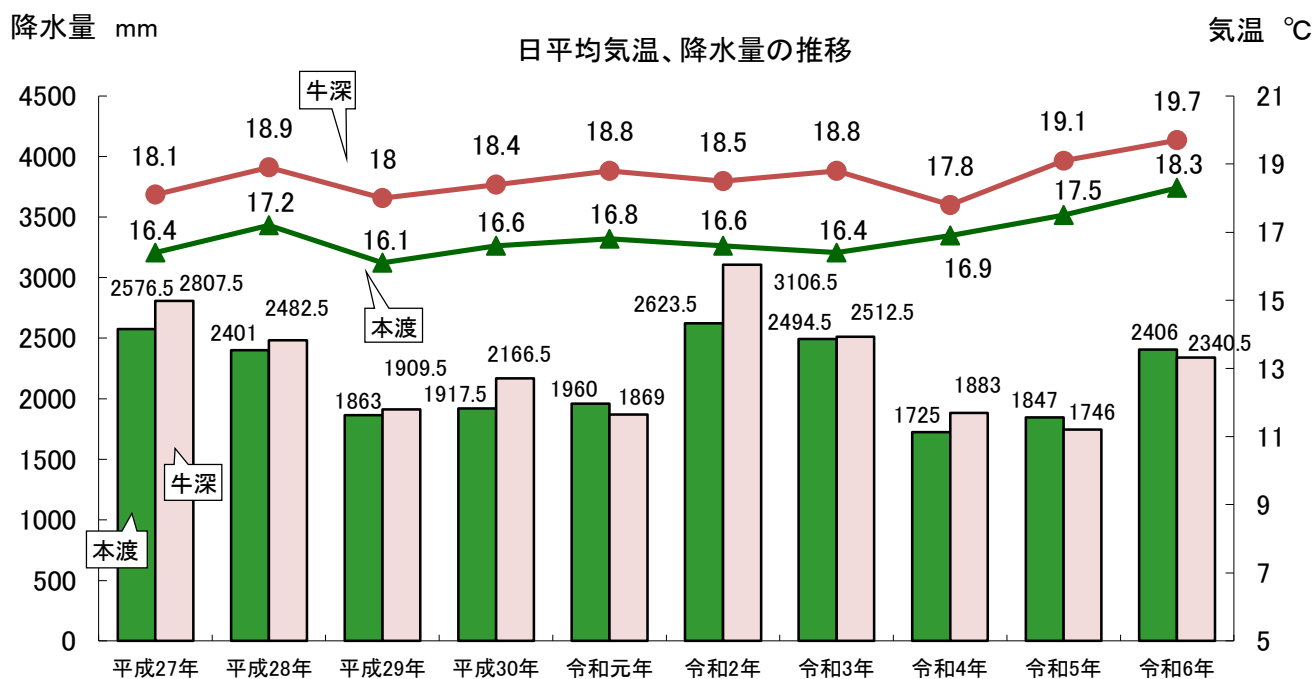

## 2. 人 口

### 2-1. 住民基本台帳人口の推移

各年度末現在

(単位:世帯、人、%)

年 度	世 帯 数	人 口			対前年増減数		対前年増減率	
		総 数	男	女	世 帯	人 口	世 帯	人 口
平成6年度	36,923	110,675	51,949	58,726	-	-	-	-
平成7年度	37,104	109,939	51,633	58,306	181	△ 736	0.49	△ 0.67
平成8年度	37,140	108,850	51,128	57,722	36	△ 1,089	0.10	△ 0.99
平成9年度	37,547	107,991	50,685	57,306	407	△ 859	1.10	△ 0.79
平成10年度	37,776	106,772	50,050	56,722	229	△ 1,219	0.61	△ 1.13
平成11年度	37,935	106,128	49,755	56,373	159	△ 644	0.42	△ 0.60
平成12年度	37,988	105,233	49,383	55,850	53	△ 895	0.14	△ 0.84
平成13年度	38,111	104,340	48,935	55,405	123	△ 893	0.32	△ 0.85
平成14年度	38,068	103,042	48,279	54,763	△ 43	△ 1,298	△ 0.11	△ 1.24
平成15年度	38,050	101,766	47,674	54,092	△ 18	△ 1,276	△ 0.05	△ 1.24
平成16年度	37,932	100,244	46,953	53,291	△ 118	△ 1,522	△ 0.31	△ 1.50
平成17年度	38,117	98,980	46,324	52,656	185	△ 1,264	0.49	△ 1.26
平成18年度	38,118	97,323	45,420	51,903	1	△ 1,657	0.00	△ 1.67
平成19年度	37,944	95,599	44,506	51,093	△ 174	△ 1,724	△ 0.46	△ 1.77
平成20年度	38,005	94,525	44,029	50,496	61	△ 1,074	0.16	△ 1.12
平成21年度	37,892	93,098	43,354	49,744	△ 113	△ 1,427	△ 0.30	△ 1.51
平成22年度	37,796	91,653	42,775	48,878	△ 96	△ 1,445	△ 0.25	△ 1.55
平成23年度	37,787	90,343	42,154	48,189	△ 9	△ 1,310	△ 0.02	△ 1.43
平成24年度	37,731	88,936	41,433	47,503	△ 56	△ 1,407	△ 0.15	△ 1.56
平成25年度	37,629	87,580	40,829	46,751	△ 102	△ 1,356	△ 0.27	△ 1.52
平成26年度	37,479	86,116	40,189	45,927	△ 150	△ 1,464	△ 0.40	△ 1.67
平成27年度	37,336	84,584	39,556	45,028	△ 143	△ 1,532	△ 0.38	△ 1.78
平成28年度	37,201	83,082	38,854	44,228	△ 135	△ 1,502	△ 0.36	△ 1.78
平成29年度	37,013	81,589	38,256	43,333	△ 188	△ 1,493	△ 0.51	△ 1.80
平成30年度	36,867	80,235	37,661	42,574	△ 146	△ 1,354	△ 0.39	△ 1.66
令和元年度	36,745	78,820	36,963	41,857	△ 122	△ 1,415	△ 0.33	△ 1.76
令和2年度	36,570	77,378	36,342	41,036	△ 175	△ 1,442	△ 0.48	△ 1.83
令和3年度	36,298	75,738	35,693	40,045	△ 175	△ 1,442	△ 0.48	△ 1.86
令和4年度	36,088	74,089	34,956	39,133	△ 210	△ 1,649	△ 0.58	△ 2.18
令和5年度	35,942	72,516	34,302	38,214	△ 146	△ 1,573	△ 0.40	△ 2.12
令和6年度	35,736	71,018	33,616	37,402	△ 206	△ 1,498	△ 0.57	△ 2.07

資料:市民生活部市民課、牛深支所市民生活課、他支所まちづくり推進課

注 平成24年の住基法改正により外国人も含み、世帯数については混合世帯も含む。

2-2. 地区別住民基本台帳人口の推移

各年度末現在

地区		年度	平成13年度	平成14年度	平成15年度	平成16年度	平成17年度	平成18年度	平成19年度	平成20年度	平成21年度	平成22年度	平成23年度
世帯数	本渡		14,994	15,044	15,078	15,126	15,401	15,547	15,560	15,731	15,740	15,776	15,939
	牛深		7,555	7,541	7,524	7,451	7,403	7,320	7,218	7,205	7,153	7,109	7,038
	有明		2,259	2,250	2,233	2,230	2,236	2,236	2,235	2,228	2,220	2,224	2,216
	御所浦		1,499	1,495	1,496	1,472	1,465	1,459	1,449	1,421	1,402	1,397	1,381
	倉岳		1,352	1,337	1,343	1,346	1,359	1,337	1,337	1,324	1,324	1,308	1,279
	栖本		984	985	978	971	955	960	969	974	971	959	960
	新和		1,406	1,404	1,404	1,402	1,397	1,386	1,381	1,378	1,384	1,387	1,381
	五和		3,702	3,689	3,688	3,669	3,668	3,659	3,635	3,613	3,619	3,605	3,599
	天草		1,880	1,866	1,853	1,840	1,829	1,816	1,793	1,781	1,744	1,723	1,699
	河浦		2,480	2,457	2,453	2,425	2,404	2,398	2,367	2,350	2,335	2,308	2,295
総人口	本渡		40,644	40,429	40,062	39,800	39,821	39,587	39,274	39,322	39,058	38,855	38,708
	牛深		18,986	18,588	18,288	17,884	17,409	16,938	16,470	16,155	15,854	15,469	15,121
	有明		6,652	6,561	6,489	6,365	6,246	6,137	6,042	5,922	5,844	5,707	5,612
	御所浦		4,401	4,315	4,261	4,129	4,055	3,886	3,775	3,673	3,562	3,490	3,407
	倉岳		3,968	3,878	3,828	3,783	3,726	3,622	3,557	3,469	3,411	3,332	3,238
	栖本		3,065	3,032	2,981	2,910	2,854	2,820	2,789	2,751	2,664	2,583	2,545
	新和		4,238	4,188	4,115	4,060	3,953	3,849	3,730	3,672	3,608	3,564	3,479
	五和		10,877	10,755	10,633	10,434	10,252	10,080	9,862	9,699	9,528	9,331	9,149
	天草		4,817	4,726	4,657	4,582	4,517	4,385	4,239	4,135	3,977	3,863	3,749
	河浦		6,692	6,570	6,452	6,297	6,147	6,019	5,861	5,727	5,592	5,459	5,335
人口(男)	本渡		19,157	19,048	18,880	18,760	18,759	18,588	18,385	18,424	18,279	18,239	18,152
	牛深		8,888	8,692	8,550	8,365	8,150	7,892	7,662	7,509	7,367	7,184	7,034
	有明		3,092	3,041	3,008	2,940	2,872	2,829	2,788	2,743	2,699	2,636	2,589
	御所浦		2,114	2,078	2,053	1,983	1,949	1,871	1,806	1,760	1,701	1,667	1,635
	倉岳		1,898	1,851	1,821	1,809	1,782	1,713	1,672	1,624	1,590	1,560	1,506
	栖本		1,428	1,399	1,377	1,342	1,318	1,300	1,269	1,249	1,215	1,181	1,164
	新和		2,012	1,986	1,943	1,926	1,861	1,820	1,761	1,729	1,699	1,671	1,640
	五和		5,035	4,986	4,926	4,828	4,739	4,637	4,530	4,468	4,403	4,334	4,257
	天草		2,202	2,165	2,131	2,093	2,071	2,018	1,941	1,886	1,825	1,781	1,718
	河浦		3,109	3,033	2,985	2,907	2,823	2,752	2,692	2,637	2,576	2,522	2,459
人口(女)	本渡		21,487	21,381	21,182	21,040	21,062	20,999	20,889	20,898	20,779	20,616	20,556
	牛深		10,098	9,896	9,738	9,519	9,259	9,046	8,808	8,646	8,487	8,285	8,087
	有明		3,560	3,520	3,481	3,425	3,374	3,308	3,254	3,179	3,145	3,071	3,023
	御所浦		2,287	2,237	2,208	2,146	2,106	2,015	1,969	1,913	1,861	1,823	1,772
	倉岳		2,070	2,027	2,007	1,974	1,944	1,909	1,885	1,845	1,821	1,772	1,732
	栖本		1,637	1,633	1,604	1,568	1,536	1,520	1,520	1,502	1,449	1,402	1,381
	新和		2,226	2,202	2,172	2,134	2,092	2,029	1,969	1,943	1,909	1,893	1,839
	五和		5,842	5,769	5,707	5,606	5,513	5,443	5,332	5,231	5,125	4,997	4,892
	天草		2,615	2,561	2,526	2,489	2,446	2,367	2,298	2,249	2,152	2,082	2,031
	河浦		3,583	3,537	3,467	3,390	3,324	3,267	3,169	3,090	3,016	2,937	2,876

資料：市民生活部市民課、牛深支所市民生活課、他支所まちづくり推進課

注 平成24年の住基法改正により外国人も含み、世帯数については混合世帯も含む。

(単位：世帯、人)

平成24年度	平成25年度	平成26年度	平成27年度	平成28年度	平成29年度	平成30年度	令和元年度	令和2年度	令和3年度	令和4年度	令和5年度	令和6年度
16,012	16,107	16,162	16,193	16,257	16,290	16,349	16,459	16,505	16,511	16,508	16,574	16,566
6,988	6,894	6,829	6,770	6,681	6,602	6,527	6,443	6,339	6,259	6,170	6,072	6,025
2,194	2,183	2,164	2,139	2,143	2,119	2,083	2,073	2,087	2,076	2,046	2,037	2,022
1,350	1,332	1,306	1,290	1,274	1,252	1,238	1,234	1,220	1,198	1,171	1,152	1,131
1,269	1,255	1,258	1,251	1,246	1,240	1,237	1,240	1,231	1,220	1,211	1,205	1,188
966	957	960	942	934	931	931	930	924	914	912	908	908
1,391	1,388	1,376	1,367	1,351	1,340	1,337	1,312	1,301	1,288	1,278	1,264	1,262
3,591	3,595	3,543	3,540	3,532	3,500	3,485	3,470	3,431	3,392	3,402	3,384	3,373
1,683	1,664	1,647	1,616	1,599	1,573	1,557	1,510	1,504	1,466	1,447	1,424	1,392
2,287	2,254	2,234	2,228	2,184	2,166	2,123	2,074	2,028	1,974	1,943	1,922	1,869
38,574	38,474	38,235	37,959	37,676	37,390	37,138	36,953	36,624	36,201	35,735	35,283	34,849
14,773	14,358	13,997	13,609	13,191	12,756	12,421	12,064	11,746	11,446	11,080	10,718	10,414
5,449	5,339	5,204	5,073	4,986	4,849	4,740	4,638	4,547	4,430	4,305	4,215	4,106
3,299	3,187	3,085	3,005	2,922	2,819	2,751	2,675	2,579	2,498	2,383	2,286	2,227
3,165	3,084	3,045	2,970	2,891	2,833	2,783	2,721	2,683	2,613	2,531	2,452	2,367
2,490	2,426	2,380	2,291	2,235	2,192	2,123	2,096	2,053	1,985	1,948	1,915	1,887
3,418	3,345	3,240	3,166	3,059	3,004	2,956	2,887	2,814	2,718	2,622	2,546	2,473
8,925	8,791	8,567	8,377	8,218	8,046	7,871	7,691	7,474	7,259	7,086	6,926	6,726
3,629	3,527	3,440	3,335	3,239	3,147	3,051	2,898	2,819	2,701	2,613	2,517	2,426
5,214	5,049	4,923	4,799	4,665	4,553	4,401	4,197	4,039	3,887	3,786	3,658	3,543
18,046	17,997	17,920	17,798	17,671	17,578	17,490	17,396	17,276	17,119	16,880	16,669	16,467
6,870	6,702	6,521	6,360	6,162	5,967	5,806	5,639	5,492	5,382	5,221	5,084	4,953
2,518	2,479	2,420	2,361	2,320	2,253	2,212	2,154	2,126	2,092	2,026	1,984	1,939
1,577	1,508	1,452	1,420	1,379	1,346	1,315	1,285	1,227	1,182	1,143	1,103	1,081
1,461	1,428	1,405	1,374	1,333	1,319	1,295	1,261	1,234	1,196	1,176	1,143	1,100
1,149	1,111	1,091	1,054	1,023	1,011	978	971	962	931	912	900	889
1,608	1,569	1,531	1,495	1,449	1,422	1,388	1,359	1,329	1,286	1,255	1,230	1,190
4,134	4,087	3,994	3,926	3,852	3,783	3,714	3,604	3,505	3,420	3,332	3,270	3,159
1,661	1,614	1,585	1,538	1,499	1,454	1,405	1,338	1,305	1,250	1,218	1,174	1,131
2,409	2,334	2,270	2,230	2,166	2,123	2,058	1,956	1,886	1,835	1,793	1,745	1,707
20,528	20,477	20,315	20,161	20,005	19,812	19,648	19,557	19,348	19,082	18,855	18,614	18,382
7,903	7,656	7,476	7,249	7,029	6,789	6,615	6,425	6,254	6,064	5,859	5,634	5,461
2,931	2,860	2,784	2,712	2,666	2,596	2,528	2,484	2,421	2,338	2,279	2,231	2,167
1,722	1,679	1,633	1,585	1,543	1,473	1,436	1,390	1,352	1,316	1,240	1,183	1,146
1,704	1,656	1,640	1,596	1,558	1,514	1,488	1,460	1,449	1,417	1,355	1,309	1,267
1,341	1,315	1,289	1,237	1,212	1,181	1,145	1,125	1,091	1,054	1,036	1,015	998
1,810	1,776	1,709	1,671	1,610	1,582	1,568	1,528	1,485	1,432	1,367	1,316	1,283
4,791	4,704	4,573	4,451	4,366	4,263	4,157	4,087	3,969	3,839	3,754	3,656	3,567
1,968	1,913	1,855	1,797	1,740	1,693	1,646	1,560	1,514	1,451	1,395	1,343	1,295
2,805	2,715	2,653	2,569	2,499	2,430	2,343	2,241	2,153	2,052	1,993	1,913	1,836

2-3. 行政区別年齢別人口(住民基本台帳R7年3月末)本渡地区

地区	行政区	人口・世帯						割合			
		世帯数	人口総数	0~14歳	15~64歳	65歳以上	75歳以上	0~14歳	15~64歳	65歳以上	75歳以上
本渡南	山の手区	188	386	35	179	172	116	9.07	46.37	44.56	30.05
	下町区	88	171	25	86	60	28	14.62	50.29	35.09	16.37
	浄南区	668	1,259	127	665	467	273	10.09	52.82	37.09	21.68
	中南区	316	638	77	343	218	126	12.07	53.76	34.17	19.75
	上南区	51	106	10	52	44	31	9.43	49.06	41.51	29.25
	浜津区	138	264	27	141	96	62	10.23	53.41	36.36	23.48
	港町区	68	134	12	66	56	28	8.96	49.25	41.79	20.90
	土手区	108	164	10	103	51	25	6.10	62.80	31.10	15.24
	上町区	37	85	10	37	38	28	11.76	43.53	44.71	32.94
	東浜区	244	470	58	248	164	99	12.34	52.77	34.89	21.06
	西浜区	89	159	8	88	63	35	5.03	55.35	39.62	22.01
	船之尾区	167	334	47	168	119	64	14.07	50.30	35.63	19.16
	古川区	196	429	61	251	117	69	14.22	58.51	27.27	16.08
	下川原区	170	412	54	234	124	81	13.11	56.80	30.10	19.66
	上川原区	402	841	94	450	297	171	11.18	53.51	35.32	20.33
	中山口区	386	864	139	494	231	125	16.09	57.18	26.74	14.47
	内柿区	164	367	43	179	145	77	11.72	48.77	39.51	20.98
	溝端区	86	198	19	81	98	58	9.60	40.91	49.49	29.29
	山の口区	81	180	16	83	81	50	8.89	46.11	45.00	27.78
	半河内区	38	68	3	21	44	20	4.41	30.88	64.71	29.41
川原新町区	133	273	27	138	108	43	9.89	50.55	39.56	15.75	
		3,818	7,802	902	4,107	2,793	1,609	11.56	52.64	35.80	20.62
本渡北	城下区	105	201	30	86	85	55	14.93	42.79	42.29	27.36
	浜崎区	228	553	111	354	88	60	20.07	64.01	15.91	10.85
	牛の首区	693	1,465	242	846	377	187	16.52	57.75	25.73	12.76
	馬場区	179	423	87	231	105	69	20.57	54.61	24.82	16.31
	中村区	279	671	111	408	152	80	16.54	60.80	22.65	11.92
	山仁田区	423	1,025	219	635	171	92	21.37	61.95	16.68	8.98
	本泉区	254	654	125	365	164	82	19.11	55.81	25.08	12.54
	今釜区	638	1,250	190	751	309	166	15.20	60.08	24.72	13.28
	小松原区	295	610	78	359	173	92	12.79	58.85	28.36	15.08
	大門口区	157	268	29	154	85	54	10.82	57.46	31.72	20.15
	広瀬区	178	428	85	225	118	73	19.86	52.57	27.57	17.06
	大矢崎区	781	1,555	211	952	392	201	13.57	61.22	25.21	12.93
	茂木根村区	393	846	107	471	268	155	12.65	55.67	31.68	18.32
	茂木根釜区	242	517	81	285	151	91	15.67	55.13	29.21	17.60
	今釜新町	350	624	85	369	170	93	13.62	59.13	27.24	14.90
		5,195	11,090	1,791	6,491	2,808	1,550	16.15	58.53	25.32	13.98
亀場町	宇土	33	75	8	30	37	18	10.67	40.00	49.33	24.00
	春登	23	56	11	26	19	16	19.64	46.43	33.93	28.57
	後堀	72	196	50	104	42	18	25.51	53.06	21.43	9.18
	開場	59	144	23	75	46	21	15.97	52.08	31.94	14.58
	友尻	132	333	76	177	80	37	22.82	53.15	24.02	11.11
	通山	126	292	59	155	78	37	20.21	53.08	26.71	12.67
	寺中	230	540	81	346	113	53	15.00	64.07	20.93	9.81
	下潟	197	464	74	272	118	73	15.95	58.62	25.43	15.73
	下浜田	168	324	49	179	96	49	15.12	55.25	29.63	15.12
	上浜田	351	751	121	423	207	120	16.11	56.32	27.56	15.98
	恵比曾	218	475	69	273	133	85	14.53	57.47	28.00	17.89
	上	251	608	128	334	146	73	21.05	54.93	24.01	12.01
新田	39	94	11	43	40	26	11.70	45.74	42.55	27.66	
		1,899	4,352	760	2,437	1,155	626	17.46	56.00	26.54	14.38

注 世帯数については、混合世帯は含まない。

地区	行政区	人口・世帯						割合			
		世帯数	人口総数	0～14歳	15～64歳	65歳以上	75歳以上	0～14歳	15～64歳	65歳以上	75歳以上
栢宇土町	長野大迫	64	155	22	74	59	40	14.19	47.74	38.06	25.81
	宇津木	32	58	-	25	33	16	0.00	43.10	56.90	27.59
	大地	40	79	8	24	47	24	10.13	30.38	59.49	30.38
	中央	60	116	8	45	63	34	6.90	38.79	54.31	29.31
	大野迫	28	56	3	22	31	22	5.36	39.29	55.36	39.29
	寺の尾、仮俣	33	60	2	18	40	18	3.33	30.00	66.67	30.00
		257	524	43	208	273	154	8.21	39.69	52.10	29.39
志柿町	志柿東	79	147	10	54	83	54	6.80	36.73	56.46	36.73
	宇土	43	102	4	44	54	35	3.92	43.14	52.94	34.31
	村下	71	154	15	62	77	35	9.74	40.26	50.00	22.73
	志柿中央	68	148	8	62	78	43	5.41	41.89	52.70	29.05
	志柿西	58	109	7	51	51	26	6.42	46.79	46.79	23.85
	瀬戸上	81	177	14	72	91	47	7.91	40.68	51.41	26.55
	瀬戸中央(瀬戸下)	74	137	12	71	54	30	8.76	51.82	39.42	21.90
	加志	114	266	35	157	74	40	13.16	59.02	27.82	15.04
	仲ノ浦	154	368	53	214	101	53	14.40	58.15	27.45	14.40
	知ヶ崎	269	530	70	267	193	113	13.21	50.38	36.42	21.32
	東瀬戸	54	120	8	56	56	19	6.67	46.67	46.67	15.83
瀬戸町	95	212	30	124	58	32	14.15	58.49	27.36	15.09	
	1,160	2,470	266	1,234	970	527	10.77	49.96	39.27	21.34	
下浦町	東外園	32	79	13	34	32	15	16.46	43.04	40.51	18.99
	西外園	22	48	2	25	21	15	4.17	52.08	43.75	31.25
	村	35	68	8	22	38	26	11.76	32.35	55.88	38.24
	松崎	36	69	7	30	32	17	10.14	43.48	46.38	24.64
	西	34	62	5	25	32	23	8.06	40.32	51.61	37.10
	野中櫛木	36	80	10	38	32	22	12.50	47.50	40.00	27.50
	江浦須森	18	41	7	22	12	10	17.07	53.66	29.27	24.39
	下船場	10	24	4	6	14	7	16.67	25.00	58.33	29.17
	中船場	34	68	4	21	43	25	5.88	30.88	63.24	36.76
	上船場	23	42	-	15	27	18	0.00	35.71	64.29	42.86
	平床	140	317	68	133	116	59	21.45	41.96	36.59	18.61
	小手	90	179	14	72	93	46	7.82	40.22	51.96	25.70
	湯貫柿塚	78	164	2	73	89	46	1.22	44.51	54.27	28.05
	石場・広崎	68	125	6	39	80	35	4.80	31.20	64.00	28.00
金焼	81	163	9	68	86	44	5.52	41.72	52.76	26.99	
	737	1,529	159	623	747	408	10.40	40.75	48.86	26.68	
楠浦町	久保登	95	195	14	88	93	50	7.18	45.13	47.69	25.64
	上の原	185	471	74	252	145	69	15.71	53.50	30.79	14.65
	新田西・東	150	331	33	144	154	83	9.97	43.50	46.53	25.08
	立浦観音	86	176	17	73	86	47	9.66	41.48	48.86	26.70
	方原	32	61	-	28	33	21	0.00	45.90	54.10	34.43
	舟津1	50	115	9	63	43	24	7.83	54.78	37.39	20.87
	舟津2・3	45	75	4	28	43	28	5.33	37.33	57.33	37.33
	舟津4・5	44	86	8	32	46	27	9.30	37.21	53.49	31.40
	舟津6	52	108	5	52	51	24	4.63	48.15	47.22	22.22
	今村	49	126	17	71	38	23	13.49	56.35	30.16	18.25
	釜	35	79	7	44	28	14	8.86	55.70	35.44	17.72
	錦島	125	285	34	138	113	43	11.93	48.42	39.65	15.09
	大友尻	28	51	4	22	25	7	7.84	43.14	49.02	13.73
	976	2,159	226	1,035	898	460	10.47	47.94	41.59	21.31	

地区	行政区	人口・世帯						割合			
		世帯数	人口総数	0～14歳	15～64歳	65歳以上	75歳以上	0～14歳	15～64歳	65歳以上	75歳以上
本町	宇土	8	12	-	3	9	5	0.00	25.00	75.00	41.67
	鶴(八久保含む)	63	118	5	34	79	41	4.24	28.81	66.95	34.75
	平床下	42	74	3	33	38	26	4.05	44.59	51.35	35.14
	福岡	52	88	3	27	58	33	3.41	30.68	65.91	37.50
	寺領	96	215	21	93	101	59	9.77	43.26	46.98	27.44
	新休	83	181	21	82	78	48	11.60	45.30	43.09	26.52
	横久保	69	162	13	95	54	27	8.02	58.64	33.33	16.67
	下河内	286	430	43	225	162	84	10.00	52.33	37.67	19.53
	栢の原	126	216	8	101	107	47	3.70	46.76	49.54	21.76
	825	1,496	117	693	686	370	7.82	46.32	45.86	24.73	
佐伊津町	上在郷	81	164	13	79	72	38	7.93	48.17	43.90	23.17
	下在郷	34	59	2	24	33	26	3.39	40.68	55.93	44.07
	寺の尾	49	103	12	35	56	32	11.65	33.98	54.37	31.07
	堀の内	113	274	48	130	96	43	17.52	47.45	35.04	15.69
	町	45	76	6	35	35	24	7.89	46.05	46.05	31.58
	松原	42	91	5	40	46	25	5.49	43.96	50.55	27.47
	洲の崎	65	132	8	53	71	39	6.06	40.15	53.79	29.55
	宮口	51	100	7	42	51	31	7.00	42.00	51.00	31.00
	元	38	66	6	33	27	18	9.09	50.00	40.91	27.27
	三軒屋	32	63	2	25	36	22	3.17	39.68	57.14	34.92
	浜洲	156	315	39	141	135	76	12.38	44.76	42.86	24.13
	明瀬	258	555	81	312	162	81	14.59	56.22	29.19	14.59
	金ヶ丘	217	389	38	186	165	76	9.77	47.81	42.42	19.54
	旭町	126	291	35	142	114	47	12.03	48.80	39.18	16.15
ほんどの森	129	324	55	186	83	34	16.98	57.41	25.62	10.49	
	1,436	3,002	357	1,463	1,182	612	11.89	48.73	39.37	20.39	
宮地岳町	南部	52	106	7	39	60	36	6.60	36.79	56.60	33.96
	東部	56	94	3	36	55	35	3.19	38.30	58.51	37.23
	北部	27	50	1	19	30	22	2.00	38.00	60.00	44.00
	中部	56	110	8	43	59	29	7.27	39.09	53.64	26.36
	西部	33	65	3	28	34	21	4.62	43.08	52.31	32.31
	224	425	22	165	238	143	5.18	38.82	56.00	33.65	
	16,527	34,849	4,643	18,456	11,750	6,459	13.32	52.96	33.72	18.53	

2-3. 牛深地区

地区	行政区	人口・世帯						割合			
		世帯数	人口総数	0～14歳	15～64歳	65歳以上	75歳以上	0～14歳	15～64歳	65歳以上	75歳以上
牛深町	岡東	785	1,401	125	696	580	318	8.92	49.68	41.40	22.70
	岡一	79	157	18	65	74	32	11.46	41.40	47.13	20.38
	岡二	49	81	-	39	42	21	0.00	48.15	51.85	25.93
	岡三	68	109	4	51	54	32	3.67	46.79	49.54	29.36
	岡四	42	76	2	31	43	22	2.63	40.79	56.58	28.95
	船津	112	173	5	74	94	56	2.89	42.77	54.34	32.37
	真浦	91	131	3	35	93	63	2.29	26.72	70.99	48.09
	加世浦	377	598	21	197	380	219	3.51	32.94	63.55	36.62
	宮崎	337	571	48	256	267	150	8.41	44.83	46.76	26.27
	鬼塚	277	535	49	249	237	144	9.16	46.54	44.30	26.92
	須口	403	755	74	360	321	169	9.80	47.68	42.52	22.38
	茂串	254	425	21	154	250	136	4.94	36.24	58.82	32.00
	元下須	91	148	8	53	87	56	5.41	35.81	58.78	37.84
	天附	358	600	28	224	348	205	4.67	37.33	58.00	34.17
天附	23	42	8	18	16	7	19.05	42.86	38.10	16.67	
		3,346	5,802	414	2,502	2,886	1,630	7.14	43.12	49.74	28.09
久玉町	吉田二区	166	276	21	114	141	67	7.61	41.30	51.09	24.28
	吉田一区	209	407	36	221	150	66	8.85	54.30	36.86	16.22
	大脇	330	544	33	230	281	166	6.07	42.28	51.65	30.51
	上揚	75	140	9	62	69	36	6.43	44.29	49.29	25.71
	村田	113	223	22	123	78	36	9.87	55.16	34.98	16.14
	かじや	40	66	1	29	36	26	1.52	43.94	54.55	39.39
	明石	130	205	9	94	102	58	4.39	45.85	49.76	28.29
	中の浦	41	72	2	30	40	24	2.78	41.67	55.56	33.33
	大の浦	38	58	1	23	34	24	1.72	39.66	58.62	41.38
	山の浦	117	201	4	75	122	70	1.99	37.31	60.70	34.83
内の原	125	224	13	79	132	65	5.80	35.27	58.93	29.02	
		1,384	2,416	151	1,080	1,185	638	6.25	44.70	49.05	26.41
魚貫町	一区	116	187	11	59	117	68	5.88	31.55	62.57	36.36
	二区	134	223	16	88	119	63	7.17	39.46	53.36	28.25
	浦越	99	172	9	54	109	56	5.23	31.40	63.37	32.56
	福津	25	53	3	22	28	20	5.66	41.51	52.83	37.74
	池田	37	62	-	23	39	13	0.00	37.10	62.90	20.97
		411	697	39	246	412	220	5.60	35.29	59.11	31.56
深海町	下平	76	131	8	43	80	49	6.11	32.82	61.07	37.40
	舟津	113	207	6	83	118	72	2.90	40.10	57.00	34.78
	東多々良	69	133	9	50	74	36	6.77	37.59	55.64	27.07
	中浦	105	203	5	72	126	69	2.46	35.47	62.07	33.99
	浅海	246	376	19	124	233	124	5.05	32.98	61.97	32.98
		609	1,050	47	372	631	350	4.48	35.43	60.10	33.33
二浦町	亀浦	202	334	14	126	194	113	4.19	37.72	58.08	33.83
	早浦	67	115	3	33	79	44	2.61	28.70	68.70	38.26
		269	449	17	159	273	157	3.79	35.41	60.80	34.97
		6,019	10,414	668	4,359	5,387	2,995	6.41	41.86	51.73	28.76

2-3. 有明地区

地区	行政区	人口・世帯						割合			
		世帯数	人口総数	0~14歳	15~64歳	65歳以上	75歳以上	0~14歳	15~64歳	65歳以上	75歳以上
楠甫	楠甫下毛	56	122	9	48	65	38	7.38	39.34	53.28	31.15
	楠甫山浦	24	34	-	14	20	11	0.00	41.18	58.82	32.35
	楠甫中津浦	27	56	2	24	30	17	3.57	42.86	53.57	30.36
	楠甫1区	55	102	-	30	72	45	0.00	29.41	70.59	44.12
	楠甫蛤	54	110	11	41	58	27	10.00	37.27	52.73	24.55
		216	424	22	157	245	138	5.19	37.03	57.78	32.55
大浦	大浦山浦・船津	62	139	16	54	69	47	11.51	38.85	49.64	33.81
	大浦横洲・東	61	133	10	55	68	34	7.52	41.35	51.13	25.56
	大浦白当	33	57	4	18	35	21	7.02	31.58	61.40	36.84
	大浦大間崎	40	82	11	31	40	22	13.41	37.80	48.78	26.83
	大浦遠郷	52	99	2	39	58	32	2.02	39.39	58.59	32.32
		248	510	43	197	270	156	8.43	38.63	52.94	30.59
須子	須子東	77	165	8	67	90	54	4.85	40.61	54.55	32.73
	須子西	94	181	16	66	99	65	8.84	36.46	54.70	35.91
	須子麗洋苑	40	40	-	2	38	34	0.00	5.00	95.00	85.00
		211	386	24	135	227	153	6.22	34.97	58.81	39.64
赤崎	赤崎1区	23	49	2	20	27	17	4.08	40.82	55.10	34.69
	赤崎2区	44	90	4	34	52	26	4.44	37.78	57.78	28.89
	赤崎3区	81	143	2	49	92	47	1.40	34.27	64.34	32.87
	赤崎5区	60	110	7	53	50	28	6.36	48.18	45.45	25.45
	赤崎6区	48	111	17	42	52	33	15.32	37.84	46.85	29.73
	赤崎7区	23	59	5	25	29	21	8.47	42.37	49.15	35.59
		279	562	37	223	302	172	6.58	39.68	53.74	30.60
上津浦	上津浦1区	70	177	21	92	64	32	11.86	51.98	36.16	18.08
	上津浦2区	53	130	17	67	46	26	13.08	51.54	35.38	20.00
	上津浦3区	64	125	7	50	68	34	5.60	40.00	54.40	27.20
	上津浦4区	74	161	19	68	74	44	11.80	42.24	45.96	27.33
	上津浦5区	56	120	6	49	65	37	5.00	40.83	54.17	30.83
		317	713	70	326	317	173	9.82	45.72	44.46	24.26
下津浦	下津浦下・迫・平	101	188	10	78	100	64	5.32	41.49	53.19	34.04
	下津浦宮本	38	92	7	32	53	21	7.61	34.78	57.61	22.83
	下津浦山浦	27	53	-	13	40	23	0.00	24.53	75.47	43.40
		166	333	17	123	193	108	5.11	36.94	57.96	32.43
島子	小島子上	57	117	8	54	55	37	6.84	46.15	47.01	31.62
	小島子下	41	79	7	32	40	25	8.86	40.51	50.63	31.65
	大島子鷺口	38	90	10	34	46	22	11.11	37.78	51.11	24.44
	大島子上・園田	109	232	17	109	106	68	7.33	46.98	45.69	29.31
	大島子入角・鬼塚	101	200	17	102	81	47	8.50	51.00	40.50	23.50
	大島子下・江口	90	184	17	75	92	55	9.24	40.76	50.00	29.89
	大島子船津	29	47	-	18	29	18	0.00	38.30	61.70	38.30
	大島子中津	26	48	2	25	21	10	4.17	52.08	43.75	20.83
	大島子東沖の田	39	73	7	35	31	20	9.59	47.95	42.47	27.40
	大島子西沖の田	24	47	2	23	22	12	4.26	48.94	46.81	25.53
	大島子大矢	29	61	2	26	33	19	3.28	42.62	54.10	31.15
		583	1,178	89	533	556	333	7.56	45.25	47.20	28.27
		2,020	4,106	302	1,694	2,110	1,233	7.36	41.26	51.39	30.03

## 2-3. 御所浦地区

地区	行政区	人口・世帯						割合			
		世帯数	人口総数	0～14歳	15～64歳	65歳以上	75歳以上	0～14歳	15～64歳	65歳以上	75歳以上
御所浦	村・向	104	207	19	84	104	58	9.18	40.58	50.24	28.02
	村・向	46	97	8	25	64	40	8.25	25.77	65.98	41.24
	古屋敷	120	196	11	57	128	89	5.61	29.08	65.31	45.41
	唐木崎	37	71	3	30	38	22	4.23	42.25	53.52	30.99
		307	571	41	196	334	209	7.18	34.33	58.49	36.60
御所浦南	元浦	55	106	2	45	59	31	1.89	42.45	55.66	29.25
	大浦	70	115	2	37	76	45	1.74	32.17	66.09	39.13
		125	221	4	82	135	76	1.81	37.10	61.09	34.39
牧島	牧本	55	113	11	49	53	31	9.73	43.36	46.90	27.43
	長浦	49	84	4	40	40	23	4.76	47.62	47.62	27.38
	椀ノ木	24	56	5	20	31	21	8.93	35.71	55.36	37.50
		128	253	20	109	124	75	7.91	43.08	49.01	29.64
御所浦北	横浦	132	277	12	115	150	83	4.33	41.52	54.15	29.96
	杉浦	71	127	7	32	88	56	5.51	25.20	69.29	44.09
	崎浦	38	80	5	24	51	38	6.25	30.00	63.75	47.50
		241	484	24	171	289	177	4.96	35.33	59.71	36.57
嵐口	上脇	42	88	11	30	47	27	12.50	34.09	53.41	30.68
	下脇	95	203	13	74	116	69	6.40	36.45	57.14	33.99
	上竹地	28	53	3	16	34	20	5.66	30.19	64.15	37.74
	下竹地	58	120	7	47	66	36	5.83	39.17	55.00	30.00
	越地	58	116	3	39	74	41	2.59	33.62	63.79	35.34
	外平	46	118	13	48	57	33	11.02	40.68	48.31	27.97
		327	698	50	254	394	226	7.16	36.39	56.45	32.38
	1,128	2,227	139	812	1,276	763	6.24	36.46	57.30	34.26	

### 2-3. 倉岳地区

地区	行政区	人口・世帯						割合			
		世帯数	人口総数	0～14歳	15～64歳	65歳以上	75歳以上	0～14歳	15～64歳	65歳以上	75歳以上
浦	浦1区	49	106	-	39	67	46	0.00	36.79	63.21	43.40
	浦2区	25	50	-	20	30	18	0.00	40.00	60.00	36.00
	浦3区	40	81	4	34	43	20	4.94	41.98	53.09	24.69
	浦4区	42	92	5	36	51	30	5.43	39.13	55.43	32.61
	浦5区	71	147	8	62	77	50	5.44	42.18	52.38	34.01
	浦6区	59	96	3	55	38	20	3.13	57.29	39.58	20.83
			286	572	20	246	306	184	3.50	43.01	53.50
棚底	棚底1区	150	285	17	107	161	102	5.96	37.54	56.49	35.79
	棚底2区	60	132	3	50	79	50	2.27	37.88	59.85	37.88
	棚底3区	73	150	8	65	77	38	5.33	43.33	51.33	25.33
	棚底4区	123	245	16	106	123	76	6.53	43.27	50.20	31.02
	棚底5区	60	144	13	62	69	39	9.03	43.06	47.92	27.08
		466	956	57	390	509	305	5.96	40.79	53.24	31.90
宮田	宮田1区	42	93	5	39	49	26	5.38	41.94	52.69	27.96
	宮田2区	111	222	18	90	114	64	8.11	40.54	51.35	28.83
	宮田3区	91	166	11	68	87	56	6.63	40.96	52.41	33.73
	宮田4区	95	172	15	72	85	45	8.72	41.86	49.42	26.16
	宮田5区	91	186	13	67	106	65	6.99	36.02	56.99	34.95
		430	839	62	336	441	256	7.39	40.05	52.56	30.51
		1,182	2,367	139	972	1,256	745	5.87	41.06	53.06	31.47

### 2-3. 栖本地区

地区	行政区	人口・世帯						割合			
		世帯数	人口総数	0～14歳	15～64歳	65歳以上	75歳以上	0～14歳	15～64歳	65歳以上	75歳以上
栖本	大河内	43	101	10	35	56	33	9.90	34.65	55.45	32.67
	中河内	63	116	0	46	70	45	0.00	39.66	60.34	38.79
	下河内	58	123	4	45	74	49	3.25	36.59	60.16	39.84
	打田	52	129	11	50	68	40	8.53	38.76	52.71	31.01
	村	168	366	49	185	132	73	13.39	50.55	36.07	19.95
	山浦	56	97	2	45	50	24	2.06	46.39	51.55	24.74
	川下	100	201	20	80	101	44	9.95	39.80	50.25	21.89
	湯船原上	71	155	5	77	73	47	3.23	49.68	47.10	30.32
	湯船原下	88	198	28	87	83	45	14.14	43.94	41.92	22.73
	浜	53	118	12	57	49	29	10.17	48.31	41.53	24.58
	古江	62	146	5	74	67	43	3.42	50.68	45.89	29.45
	稚児崎	37	81	8	38	35	22	9.88	46.91	43.21	27.16
	稚児崎(梅寿荘)	56	56	-	-	56	46	0.00	0.00	100.00	82.14
			907	1,887	154	819	914	540	8.16	43.40	48.44

### 2-3. 新和地区

地区	行政区	人口・世帯						割合			
		世帯数	人口総数	0～14歳	15～64歳	65歳以上	75歳以上	0～14歳	15～64歳	65歳以上	75歳以上
小宮地	馬場下	100	213	22	108	83	54	10.33	50.70	38.97	25.35
	渡ノ浦	47	80	10	39	31	20	12.50	48.75	38.75	25.00
	平	70	154	17	57	80	44	11.04	37.01	51.95	28.57
	棒の鶴	43	81	2	21	58	37	2.47	25.93	71.60	45.68
	馬場上	44	92	12	37	43	23	13.04	40.22	46.74	25.00
	切越	78	130	7	61	62	30	5.38	46.92	47.69	23.08
	諏訪	55	114	12	44	58	28	10.53	38.60	50.88	24.56
	宮地浦	52	100	5	42	53	24	5.00	42.00	53.00	24.00
		489	964	87	409	468	260	9.02	42.43	48.55	26.97
宮南	高二	49	95	4	36	55	30	4.21	37.89	57.89	31.58
	立	32	62	-	18	44	24	0.00	29.03	70.97	38.71
		81	157	4	54	99	54	2.55	34.39	63.06	34.39
大宮地	釜	48	106	8	33	65	31	7.55	31.13	61.32	29.25
	大宮	26	50	4	17	29	18	8.00	34.00	58.00	36.00
	中央	22	49	1	19	29	15	2.04	38.78	59.18	30.61
	中浪	29	47	-	17	30	17	0.00	36.17	63.83	36.17
	中山	12	27	1	13	13	10	3.70	48.15	48.15	37.04
		137	279	14	99	166	91	5.02	35.48	59.50	32.62
大多尾	小峰	20	41	3	24	14	9	7.32	58.54	34.15	21.95
	下大多尾	50	109	6	38	65	37	5.50	34.86	59.63	33.94
	浦方先	51	98	7	53	38	15	7.14	54.08	38.78	15.31
	浦方中	38	76	4	26	46	29	5.26	34.21	60.53	38.16
	浦方新開	56	122	14	68	40	24	11.48	55.74	32.79	19.67
	中央	61	130	12	43	75	42	9.23	33.08	57.69	32.31
	長野	28	52	-	16	36	15	0.00	30.77	69.23	28.85
	天檜	33	60	7	27	26	13	11.67	45.00	43.33	21.67
		337	688	53	295	340	184	7.70	42.88	49.42	26.74
中田	村中	17	32	-	12	20	12	0.00	37.50	62.50	37.50
	東	30	59	-	12	47	29	0.00	20.34	79.66	49.15
	西	22	30	-	7	23	19	0.00	23.33	76.67	63.33
	港	44	65	-	11	54	27	0.00	16.92	83.08	41.54
		113	186	-	42	144	87	0.00	22.58	77.42	46.77
碓石	碓石上	64	114	5	49	60	41	4.39	42.98	52.63	35.96
	碓石下	40	85	3	35	47	34	3.53	41.18	55.29	40.00
		104	199	8	84	107	75	4.02	42.21	53.77	37.69
		1,261	2,473	166	983	1,324	751	6.71	39.75	53.54	30.37

2-3. 五和地区

地区	行政区	人口・世帯						割合			
		世帯数	人口総数	0～14歳	15～64歳	65歳以上	75歳以上	0～14歳	15～64歳	65歳以上	75歳以上
御領	第1区	115	233	20	108	105	51	8.58	46.35	45.06	21.89
	第31区	128	241	18	96	127	41	7.47	39.83	52.70	17.01
	第2区	205	400	29	176	195	116	7.25	44.00	48.75	29.00
	第3区	110	227	9	89	129	64	3.96	39.21	56.83	28.19
	第4区	71	139	4	52	83	47	2.88	37.41	59.71	33.81
	第5区	145	333	20	165	148	94	6.01	49.55	44.44	28.23
	第6区	173	294	20	127	147	103	6.80	43.20	50.00	35.03
	第7区	67	130	9	51	70	41	6.92	39.23	53.85	31.54
		1,014	1,997	129	864	1,004	557	6.46	43.26	50.28	27.89
鬼池	第8区	101	212	15	87	110	67	7.08	41.04	51.89	31.60
	第9区	106	211	17	63	131	72	8.06	29.86	62.09	34.12
	第10区	58	99	2	34	63	34	2.02	34.34	63.64	34.34
	第11区	67	120	-	49	71	40	0.00	40.83	59.17	33.33
	第12区	79	156	10	50	96	48	6.41	32.05	61.54	30.77
		411	798	44	283	471	261	5.51	35.46	59.02	32.71
二江	第13区	128	285	27	130	128	81	9.47	45.61	44.91	28.42
	第14区	99	171	11	65	95	57	6.43	38.01	55.56	33.33
	第15区	80	146	7	60	79	48	4.79	41.10	54.11	32.88
	第16区	52	95	7	41	47	30	7.37	43.16	49.47	31.58
	第17区	55	107	10	41	56	34	9.35	38.32	52.34	31.78
	第18区	94	177	9	73	95	54	5.08	41.24	53.67	30.51
	第19区	184	457	32	205	220	104	7.00	44.86	48.14	22.76
	第28区	294	437	23	134	280	224	5.26	30.66	64.07	51.26
	第29区	39	69	4	26	39	21	5.80	37.68	56.52	30.43
	第30区	117	253	20	132	101	50	7.91	52.17	39.92	19.76
		1,142	2,197	150	907	1,140	703	6.83	41.28	51.89	32.00
手野	第20区	128	308	43	141	124	67	13.96	45.78	40.26	21.75
	第21区	140	294	33	125	136	76	11.22	42.52	46.26	25.85
	第22区	118	259	19	118	122	69	7.34	45.56	47.10	26.64
	第23区	24	57	6	23	28	10	10.53	40.35	49.12	17.54
		410	918	101	407	410	222	11.00	44.34	44.66	24.18
城河原	第24区	75	167	15	58	94	46	8.98	34.73	56.29	27.54
	第25区	145	304	20	137	147	89	6.58	45.07	48.36	29.28
	第26区	98	206	15	86	105	58	7.28	41.75	50.97	28.16
	第27区	68	139	9	59	71	35	6.47	42.45	51.08	25.18
		386	816	59	340	417	228	7.23	41.67	51.10	27.94
		3,363	6,726	483	2,801	3,442	1,971	7.18	41.64	51.17	29.30

### 2-3. 天草地区

地区	行政区	人口・世帯						割合			
		世帯数	人口総数	0～14歳	15～64歳	65歳以上	75歳以上	0～14歳	15～64歳	65歳以上	75歳以上
福連木	上	58	118	14	55	49	35	11.86	46.61	41.53	29.66
	中	51	83	1	24	58	34	1.20	28.92	69.88	40.96
	下	43	76	3	40	33	22	3.95	52.63	43.42	28.95
		152	277	18	119	140	91	6.50	42.96	50.54	32.85
下田北	轟	25	55	9	25	21	12	16.36	45.45	38.18	21.82
	長畑	59	108	3	36	69	35	2.78	33.33	63.89	32.41
	宮の本	52	83	-	31	52	33	0.00	37.35	62.65	39.76
	湯の本	92	158	7	68	83	51	4.43	43.04	52.53	32.28
		228	404	19	160	225	131	4.70	39.60	55.69	32.43
下田南	鬼海	19	33	1	9	23	7	3.03	27.27	69.70	21.21
	佃浜	31	62	6	29	27	17	9.68	46.77	43.55	27.42
	南中央	36	66	3	18	45	21	4.55	27.27	68.18	31.82
		86	161	10	56	95	45	6.21	34.78	59.01	27.95
高浜	諏訪	90	144	5	53	86	47	3.47	36.81	59.72	32.64
	元向内峰	99	173	8	80	85	45	4.62	46.24	49.13	26.01
	大庵皿山	32	58	2	26	30	16	3.45	44.83	51.72	27.59
	白木	86	143	1	47	95	53	0.70	32.87	66.43	37.06
	中向	49	90	-	30	60	28	0.00	33.33	66.67	31.11
	宮の平	40	61	4	15	42	26	6.56	24.59	68.85	42.62
	松下	33	59	3	20	36	19	5.08	33.90	61.02	32.20
	上河内大野	53	91	3	26	62	36	3.30	28.57	68.13	39.56
	春光苑	51	51	-	1	50	50	0.00	1.96	98.04	98.04
	533	870	26	298	546	320	2.99	34.25	62.76	36.78	
大江	浜里	11	24	1	15	8	6	4.17	62.50	33.33	25.00
	中央	69	128	7	54	67	43	5.47	42.19	52.34	33.59
	越崎	30	44	-	10	34	21	0.00	22.73	77.27	47.73
	野中	75	140	5	68	67	40	3.57	48.57	47.86	28.57
	横浜	89	144	4	72	68	37	2.78	50.00	47.22	25.69
	唐崎	24	44	4	23	17	8	9.09	52.27	38.64	18.18
	軍ヶ浦	73	150	18	59	73	39	12.00	39.33	48.67	26.00
	向辺田	19	40	2	18	20	14	5.00	45.00	50.00	35.00
		390	714	41	319	354	208	5.74	44.68	49.58	29.13
	1,389	2,426	114	952	1,360	795	4.70	39.24	56.06	32.77	

2-3. 河浦地区

地区	行政区	人口・世帯						割合			
		世帯数	人口総数	0~14歳	15~64歳	65歳以上	75歳以上	0~14歳	15~64歳	65歳以上	75歳以上
新合	立原	44	99	12	37	50	29	12.12	37.37	50.51	29.29
	上津留	99	193	14	83	96	48	7.25	43.01	49.74	24.87
	下津留	30	65	-	35	30	20	0.00	53.85	46.15	30.77
	市平	65	136	11	53	72	36	8.09	38.97	52.94	26.47
		238	493	37	208	248	133	7.51	42.19	50.30	26.98
一町田	板之河内	45	81	4	27	50	35	4.94	33.33	61.73	43.21
	今村	35	65	-	21	44	27	0.00	32.31	67.69	41.54
	益田	24	53	1	24	28	10	1.89	45.28	52.83	18.87
	葛河内	47	95	6	38	51	32	6.32	40.00	53.68	33.68
	平野	93	201	11	89	101	59	5.47	44.28	50.25	29.35
	倉田	135	266	36	108	122	66	13.53	40.60	45.86	24.81
	中村	47	94	7	38	49	32	7.45	40.43	52.13	34.04
	下田	157	285	23	97	165	115	8.07	34.04	57.89	40.35
	白木河内	99	192	16	77	99	47	8.33	40.10	51.56	24.48
	久留	72	158	11	71	76	39	6.96	44.94	48.10	24.68
	主留	27	50	-	20	30	16	0.00	40.00	60.00	32.00
	古江	27	53	1	22	30	13	1.89	41.51	56.60	24.53
	路木	58	119	6	42	71	39	5.04	35.29	59.66	32.77
	866	1,712	122	674	916	530	7.13	39.37	53.50	30.96	
富津	下町	54	79	2	24	53	31	2.53	30.38	67.09	39.24
	中町	31	54	1	23	30	23	1.85	42.59	55.56	42.59
	船津	76	159	15	66	78	42	9.43	41.51	49.06	26.42
	向江	66	128	13	50	65	36	10.16	39.06	50.78	28.13
	志茂	23	46	9	23	14	8	19.57	50.00	30.43	17.39
	西河内	19	26	-	7	19	12	0.00	26.92	73.08	46.15
	大川内	24	40	-	10	30	25	0.00	25.00	75.00	62.50
	小島	60	106	6	43	57	26	5.66	40.57	53.77	24.53
	353	638	46	246	346	203	7.21	38.56	54.23	31.82	
宮野河内	松崎	16	32	1	12	19	10	3.13	37.50	59.38	31.25
	西高根	38	77	1	40	36	17	1.30	51.95	46.75	22.08
	舟津	83	143	5	55	83	45	3.50	38.46	58.04	31.47
	本郷北	48	92	12	34	46	30	13.04	36.96	50.00	32.61
	本郷南	129	185	7	66	112	58	3.78	35.68	60.54	31.35
	女岳出	25	41	-	15	26	17	0.00	36.59	63.41	41.46
	女岳外	15	23	-	7	16	11	0.00	30.43	69.57	47.83
	上平	57	107	7	43	57	33	6.54	40.19	53.27	30.84
	411	700	33	272	395	221	4.71	38.86	56.43	31.57	
	1,868	3,543	238	1,400	1,905	1,087	6.72	39.51	53.77	30.68	
天草市	35,664	71,018	7,046	33,248	30,724	17,339	9.92	46.82	43.26	24.41	

## 2-4. 外国人登録（世帯数・人口）

各年12月末現在

(単位:世帯、人)

年次	世帯数	総数	男	女	国籍別人口							
					中国	フィリピン	韓国	ベトナム	米国	英国	カナダ	その他
令和2年	323	331	118	213	70	45	17	117	5	5	3	69
令和3年	214	291	121	170	45	38	16	121	9	5	3	54
令和4年	316	397	158	239	43	49	16	137	14	4	3	131
令和5年	403	482	203	279	33	50	18	144	15	3	4	215
令和6年	611	625	262	363	33	52	18	150	16	3	4	349

資料:市民生活部市民課

注 帰化した者は含まず、外国人混合世帯数は含む

## 2-5. 人口動態の推移

### 自然動態

(単位:人)

年度	自然増減	自然動態					
		出生			死亡		
		男	女	計	男	女	計
令和2年度	△ 925	204	263	467	663	729	1,392
令和3年度	△ 1,101	195	208	403	670	834	1,504
令和4年度	△ 1,288	153	192	345	736	897	1,633
令和5年度	△ 1,177	184	169	353	713	817	1,530
令和6年度	△ 1,257	163	153	316	725	848	1,573

資料:市民生活部市民課

### 社会動態

(単位:人)

年度	社会増減	社会動態					
		転入			転出		
		男	女	計	男	女	計
令和2年度	△ 486	924	760	1,684	1,085	1,085	2,170
令和3年度	△ 559	885	700	1,585	1,083	1,061	2,144
令和4年度	△ 361	964	806	1,770	1,118	1,013	2,131
令和5年度	△ 396	927	757	1,684	1,052	1,028	2,080
令和6年度	△ 271	969	821	1,790	1,093	968	2,061

資料:市民生活部市民課

注 帰化で日本国籍になった者は転入に含む

## 2-6. 婚姻・離婚の推移

(単位:組)

年度	令和2年度	令和3年度	令和4年度	令和5年度	令和6年度
婚姻	204	216	167	161	161
離婚	98	105	80	75	80

資料:市民生活部市民課

注 窓口へ直接届出の件数のみ

2-7. 国勢調査人口の推移

年次 地区	1960年	1965年	1970年	1975年	1980年	1985年	1990年	1995年	2000年	2005年	2010年	2015年	2020年
	昭和35年	昭和40年	昭和45年	昭和50年	昭和55年	昭和60年	平成2年	平成7年	平成12年	平成17年	平成22年	平成27年	令和2年
天草市	158,882	142,346	127,636	122,513	121,574	118,765	112,068	107,823	102,907	96,473	89,065	82,739	75,783
男	76,569	67,524	59,490	57,314	57,205	55,721	52,191	50,227	47,814	44,606	41,098	38,353	35,420
女	82,313	74,822	68,146	65,199	64,369	63,044	59,877	57,596	55,093	51,867	47,967	44,386	40,363
本渡	41,893	39,790	39,315	40,432	42,460	42,641	41,216	41,153	41,090	39,944	38,834	38,177	36,640
牛深	34,700	30,995	26,355	24,250	24,003	23,065	21,443	20,097	18,284	16,609	14,669	13,031	11,313
有明	10,929	9,864	8,171	8,064	7,801	7,641	7,136	6,677	6,378	6,057	5,510	4,977	4,511
御所浦	8,551	7,653	6,549	5,743	5,395	5,225	4,759	4,398	4,097	3,615	3,163	2,735	2,318
倉岳	7,191	6,219	5,524	5,102	4,807	4,694	4,450	4,172	3,861	3,493	3,085	2,812	2,533
栖本	5,097	4,457	3,924	3,744	3,519	3,350	3,172	3,142	3,011	2,794	2,489	2,158	1,966
新和	7,709	7,070	6,099	5,665	5,244	5,028	4,765	4,661	4,357	3,960	3,387	3,018	2,689
五和	16,995	15,275	13,942	13,319	13,310	12,844	12,058	11,386	10,717	9,932	9,137	8,168	7,369
天草	11,072	9,482	7,742	7,041	6,514	6,071	5,563	5,133	4,676	4,233	3,572	3,074	2,607
河浦	14,745	11,541	10,015	9,153	8,521	8,206	7,506	7,004	6,436	5,836	5,219	4,589	3,837

2-8. 国勢調査各年人口集中地区別人口・面積・人口密度

各年10月1日現在

年次	本渡地区					牛深地区				
	人口集中地区別人口(人)	人口増減		面積(km <sup>2</sup> )	人口密度(人/km <sup>2</sup> )	人口集中地区別人口(人)	人口増減		面積(km <sup>2</sup> )	人口密度(人/km <sup>2</sup> )
		実数(人)	率(%)				実数(人)	率(%)		
昭和35年	9,716	-	-	-	-	11,458	-	-	-	-
昭和40年	9,305	△ 411	△ 4.2	1.00	9,305.0	10,150	△ 1,308	△ 11.4	0.90	11,278.0
昭和45年	13,295	3,990	42.9	2.40	5,539.6	8,474	△ 1,676	△ 16.5	1.00	8,474.0
昭和50年	15,115	1,820	13.7	3.00	5,038.3	7,569	△ 905	△ 10.7	1.00	7,569.0
昭和55年	15,702	587	3.9	3.20	4,906.9	7,699	130	1.7	1.30	5,922.3
昭和60年	16,645	943	6.0	3.50	4,755.7	7,331	△ 368	△ 4.8	1.30	5,639.2
平成2年	16,109	△ 536	△ 3.2	3.60	4,474.7	7,192	△ 139	△ 1.9	1.60	4,495.0
平成7年	16,008	△ 101	△ 0.6	3.60	4,422.1	6,747	△ 445	△ 6.2	1.60	4,352.9
平成12年	15,572	△ 436	△ 2.7	3.62	4,301.7	6,139	△ 608	△ 9.0	1.48	4,148.0
平成17年	15,139	△ 433	△ 2.8	3.94	3,842.4	5,040	△ 1,099	△ 17.9	1.36	3,705.9
平成22年 天草市	14,881	△ 258	△ 1.7	3.98	3,738.9	/				
平成27年 天草市	14,539	△ 342	△ 2.3	3.93	3,699.5					
令和2年 天草市	14,164	△ 375	△ 2.6	4.01	3,532.2					

注 人口集中地区とは、国勢調査の調査区を単位として、人口密度の高い調査区(人口密度1km<sup>2</sup>当たり4千人以上)が隣接して、人口5千人以上を有する地域である。

2-9. 国勢調査各年世帯数及び年齢階層別人口・割合・主要指数

年次	世帯数	人口(人)					
		総人口	0～14歳 (A)	15～64歳 (B)	65歳以上 (C)	75歳以上	不詳
昭和35年	34,417	158,882	59,567	86,531	12,784	4,272	-
昭和40年	33,964	142,346	47,877	80,578	13,891	4,379	-
昭和45年	33,763	127,636	37,001	75,534	15,101	5,004	-
昭和50年	34,214	122,513	30,594	75,235	16,682	5,988	2
昭和55年	35,485	121,574	27,884	75,585	18,091	7,075	14
昭和60年	35,955	118,765	25,584	73,370	19,811	8,487	-
平成2年	35,808	112,068	21,845	67,902	22,316	9,761	5
平成7年	36,190	107,823	18,691	63,312	25,820	10,882	-
平成12年	36,296	102,907	15,844	58,300	28,718	13,138	45
平成17年	35,426	96,473	13,514	53,127	29,816	15,850	16
平成22年	34,272	89,065	11,288	47,773	29,868	17,642	136
平成27年	33,224	82,739	9,832	42,098	30,809	17,846	-
令和2年	31,873	75,783	8,436	35,883	31,011	16,927	453

年次	割合(%)				年少人口 指数 (A/B*100)	老年人口 指数 (C/B*100)	従属人口 指数 ((A+C) /B*100)	老齢化 人口指数 (C/A*100)
	0～14歳	15～64歳	65歳以上	75歳以上				
昭和35年	37.5	54.5	8.0	2.7	68.8	14.8	83.6	21.5
昭和40年	33.6	56.6	9.8	3.1	59.4	17.2	76.7	29.0
昭和45年	29.0	59.2	11.8	3.9	49.0	20.0	69.0	40.8
昭和50年	25.0	61.4	13.6	4.9	40.7	22.2	62.8	54.5
昭和55年	22.9	62.2	14.9	5.8	36.9	23.9	60.8	64.9
昭和60年	21.5	61.8	16.7	7.1	34.9	27.0	61.9	77.4
平成2年	19.5	60.6	19.9	8.7	32.2	32.9	65.0	102.2
平成7年	17.3	58.7	23.9	10.1	29.5	40.8	70.3	138.1
平成12年	15.4	56.7	27.9	12.8	27.2	49.3	76.4	181.3
平成17年	14.0	55.1	30.9	16.4	25.4	56.1	81.6	220.6
平成22年	12.7	53.7	33.6	19.8	23.6	62.5	86.1	264.6
平成27年	11.9	50.9	37.2	21.6	23.4	73.2	96.5	313.4
令和2年	11.2	47.6	41.2	22.5	23.5	86.4	109.9	367.6

2-10. 国勢調査 5歳階級男女別人口・割合・年齢構造指数

年次 年齢	平成17年			平成22年			平成27年			令和2年		
	総数	男	女	総数	男	女	総数	男	女	総数	男	女
総数	96,473	44,606	51,867	89,065	41,098	47,967	82,739	38,353	44,386	75,783	35,420	40,363
0～4	3,945	2,026	1,919	3,264	1,668	1,596	2,920	1,520	1,400	2,357	1,213	1,144
5～9	4,453	2,304	2,149	3,779	1,927	1,852	3,234	1,622	1,612	2,871	1,532	1,339
10～14	5,116	2,620	2,496	4,245	2,188	2,057	3,678	1,869	1,809	3,208	1,619	1,589
15～19	4,134	2,173	1,961	3,454	1,761	1,693	3,004	1,537	1,467	2,589	1,339	1,250
20～24	2,781	1,339	1,442	1,929	893	1,036	1,746	851	895	1,465	715	750
25～29	3,943	1,923	2,020	3,181	1,555	1,626	2,460	1,224	1,236	2,162	1,081	1,081
30～34	4,662	2,273	2,389	4,011	2,000	2,011	3,348	1,677	1,671	2,564	1,280	1,284
35～39	4,622	2,171	2,451	4,397	2,134	2,263	3,956	1,967	1,989	3,336	1,696	1,640
40～44	5,337	2,576	2,761	4,483	2,119	2,364	4,295	2,130	2,165	3,887	1,954	1,933
45～49	6,567	3,272	3,295	5,179	2,513	2,666	4,428	2,125	2,303	4,156	2,079	2,077
50～54	7,546	3,811	3,735	6,398	3,180	3,218	5,118	2,478	2,640	4,335	2,083	2,252
55～59	7,344	3,698	3,646	7,458	3,737	3,721	6,343	3,134	3,209	5,086	2,459	2,627
60～64	6,191	2,871	3,320	7,283	3,642	3,641	7,400	3,655	3,745	6,303	3,103	3,200
65～69	6,550	2,982	3,568	6,023	2,767	3,256	7,211	3,583	3,628	7,241	3,559	3,682
70～74	7,416	3,140	4,276	6,203	2,769	3,434	5,752	2,601	3,151	6,843	3,342	3,501
75～79	6,854	2,816	4,038	6,698	2,736	3,962	5,618	2,423	3,195	5,217	2,274	2,943
80～84	4,811	1,572	3,239	5,564	2,074	3,490	5,603	2,098	3,505	4,731	1,919	2,812
85～89	2,585	699	1,886	3,465	966	2,499	4,066	1,330	2,736	4,001	1,285	2,716
90～94	1,192	260	932	1,399	297	1,102	1,943	433	1,510	2,196	563	1,633
95～99	361	64	297	437	71	366	532	86	446	661	108	553
100歳以上	47	8	39	79	11	68	84	10	74	121	14	107
年齢不詳	16	8	8	136	90	46	-	-	-	453	203	250
(再掲)												
15歳未満	13,514	6,950	6,564	11,288	5,783	5,505	9,832	5,011	4,821	8,436	4,364	4,072
15～64歳	53,127	26,107	27,020	47,773	23,534	24,239	42,098	20,778	21,320	35,883	17,789	18,094
65歳以上	29,816	11,541	18,275	29,868	11,691	18,177	30,809	12,564	18,245	31,011	13,064	17,947
75歳以上	15,850	5,419	10,431	17,642	6,155	11,487	17,846	6,380	11,466	16,927	6,163	10,764
85歳以上	4,185	1,031	3,154	5,380	1,345	4,035	6,625	1,859	4,766	6,979	1,970	5,009
年齢別割合(%)												
15歳未満	14.0	15.6	12.7	12.7	14.1	11.5	11.9	13.1	10.9	11.2	12.4	10.2
15～64歳	55.1	58.5	52.1	53.7	57.4	50.6	50.9	54.2	48.0	47.6	50.5	45.1
65歳以上	30.9	25.9	35.2	33.6	28.5	37.9	37.2	32.8	41.1	41.2	37.1	44.7
75歳以上	16.4	12.1	20.1	19.8	15.0	24.0	21.6	16.6	25.8	22.5	17.5	26.8
85歳以上	4.3	2.3	6.1	6.0	3.3	8.4	8.0	4.9	10.7	9.3	5.6	12.5
年少人口指数	25.4	26.6	24.3	23.6	24.6	22.7	23.4	24.1	22.6	23.5	24.5	22.5
老年人口指数	56.1	44.2	67.6	62.5	49.7	75.0	73.2	60.5	85.6	86.4	73.4	99.2
従属人口指数	81.6	70.8	91.9	86.1	74.3	97.7	96.5	84.6	108.2	109.9	98.0	121.7
老年化指数	220.6	166.1	278.4	264.6	202.2	330.2	313.4	250.7	378.5	367.6	299.4	440.7

$$\text{年少人口指数} = \frac{\text{年少人口}}{\text{生産年齢人口}} \times 100$$

$$\text{老年人口指数} = \frac{\text{老年人口}}{\text{生産年齢人口}} \times 100$$

$$\text{従属人口指数} = \frac{\text{年少人口} + \text{老年人口}}{\text{生産年齢人口}} \times 100$$

$$\text{老年化指数} = \frac{\text{老年人口}}{\text{年少人口}} \times 100$$

注 年少人口 (0～14歳) 生産年齢人口 (15～64歳) 老年人口 (65歳以上)

2-11. 国勢調査 男女別15歳以上労働力人口

(単位:人、%)

年次	区分	総数 (A)	労働力人口(15歳以上人口)			非労働力人口	労働力率 $\frac{(B)}{(A)} \times 100$
			総数 (B)	就業者 (C)	完全失業者 (B)-(C)		
平成22年	総数	77,641	41,829	38,904	2,925	35,220	54.3
	男	35,225	22,811	20,720	2,091	12,120	65.3
	女	42,416	19,018	18,184	834	23,100	45.2
平成27年	総数	72,907	39,294	37,456	1,838	33,605	53.9
	男	33,342	21,131	19,828	1,303	12,206	63.4
	女	39,565	18,163	17,628	535	21,399	45.9
令和2年	総数	66,894	36,472	35,076	1,396	29,722	55.1
	男	30,853	19,334	18,428	906	11,149	63.4
	女	36,041	17,138	16,648	490	18,573	48.0

注1 総数は「不詳」を含むので内訳とは必ずしも一致しない。

注2 労働力率は総数から「不詳」を除いて算出。

2-12. 国勢調査 就業者数

(単位:人)

年次	区分	総数	労働力							非労働力
			総数	就業者				完全失業者		
				総数	主に仕事	家事的 ほか仕事	通学のかたわら 仕事		休業者	
平成22年	総数	77,641	41,829	38,904	33,429	4,576	67	832	2,925	35,220
	男	35,225	22,811	20,720	19,683	483	22	532	2,091	12,120
	女	42,416	19,018	18,184	13,746	4,093	45	300	834	23,100
平成27年	総数	72,907	39,294	37,456	32,621	4,105	74	656	1,838	33,605
	男	33,342	21,131	19,828	18,971	466	29	362	1,303	12,206
	女	39,565	18,163	17,628	13,650	3,639	45	294	535	21,399
令和2年	総数	66,894	36,472	35,076	30,717	3,504	62	793	1,396	29,722
	男	30,853	19,334	18,428	17,451	506	22	449	906	11,149
	女	36,041	17,138	16,648	13,266	2,998	40	344	490	18,573

注 総数は「不詳」を含むので内訳とは必ずしも一致しない。

2-13. 国勢調査 労働力状態の推移

(単位:人、%)

年次	15歳以上人口	労働力人口	就業者	完全失業者	労働力率	就業率
平成2年	90,218	53,445	52,210	1,235	59.2	57.9
平成7年	89,132	53,030	51,215	1,815	59.5	57.5
平成12年	87,018	48,848	46,738	2,110	56.1	53.7
平成17年	82,943	46,167	43,118	3,049	55.7	52.0
平成22年	77,641	41,829	38,904	2,925	54.3	50.1
平成27年	72,907	39,294	37,456	1,838	53.9	51.4
令和2年	66,894	36,472	35,076	1,396	55.1	52.4

注 平成22年以降の労働力率は15歳以上人口から「不詳」を除いて算出。

2-14. 国勢調査各年男女別・年齢階層別・産業別(大分類)人口

項目	昭和35年	昭和40年	昭和45年	昭和50年	昭和55年	昭和60年	平成2年	平成7年	平成12年	平成17年	平成22年	平成27年	令和2年
総数	158,882	142,346	127,636	122,513	121,574	118,765	112,068	107,823	102,907	96,473	89,065	82,739	75,783
男	76,569	67,524	59,490	57,314	57,205	55,721	52,191	50,227	47,814	44,606	41,098	38,353	35,420
女	82,313	74,822	68,146	65,199	64,369	63,044	59,877	57,596	55,093	51,867	47,967	44,386	40,363
15歳未満	59,567	47,877	37,001	30,594	27,884	25,584	21,845	18,691	15,844	13,514	11,288	9,832	8,436
15歳～64歳人口	86,531	80,578	75,534	75,235	75,585	73,370	67,902	63,312	58,300	53,127	47,773	42,098	35,883
65歳以上人口	12,784	13,891	15,101	16,682	18,091	19,811	22,316	25,820	28,718	29,816	29,868	30,809	31,011
不詳(外国人含)	-	-	-	2	14	-	5	-	45	16	136	-	453
高齢化率(%)	8.0	9.8	11.8	13.6	14.9	16.7	19.9	23.9	27.9	30.9	33.6	37.2	41.2
世帯数	34,417	33,964	33,763	34,214	35,485	35,955	35,808	36,190	36,296	35,426	34,272	33,224	31,873
1世帯当たり人員 (S35～50は普通世帯、 S55～R2は一般世帯に おける数)	4.69	4.24	3.79	3.55	3.36	3.23	3.05	2.89	2.75	2.63	2.49	2.38	2.26
農業	35,039	29,442	22,064	16,245	12,554	10,936	7,684	6,163	4,353	4,272	3,395	3,061	2,630
林業	1,477	292	258	289	234	201	135	86	88	47	178	171	127
漁業	7,013	6,701	6,367	6,008	6,276	6,383	5,886	5,118	3,484	2,809	2,206	1,832	1,537
鉱業	2,572	1,145	718	332	288	257	162	103	111	33	33	33	17
建設業	2,779	2,986	3,781	4,716	5,936	5,446	5,453	6,233	5,988	4,417	3,440	3,336	3,069
製造業	3,346	3,169	3,536	4,359	5,117	5,608	6,489	5,586	4,511	3,940	2,987	2,921	2,746
電気・ガス・水	198	230	239	222	266	247	235	265	325	220	214	214	198
運輸・通信	2,587	2,482	2,618	2,506	2,493	2,462	2,225	2,092	2,054	-	-	-	-
情報通信業	-	-	-	-	-	-	-	-	-	150	106	83	107
運輸業	-	-	-	-	-	-	-	-	-	1,401	1,514	1,362	1,269
卸売・小売、飲食店	7,210	6,975	7,909	8,388	9,638	9,551	9,054	9,255	8,893	-	-	-	-
卸売・小売業	-	-	-	-	-	-	-	-	-	6,978	6,249	5,890	5,448
金融・保険業	393	442	438	519	706	824	880	848	808	736	658	586	570
不動産業	-	-	33	29	40	65	81	88	95	109	226	225	220
学術研究専門技術 サービス	-	-	-	-	-	-	-	-	-	-	479	518	510
飲食店・宿泊業	-	-	-	-	-	-	-	-	-	1,969	2,038	1,933	1,709
生活関連サービス	-	-	-	-	-	-	-	-	-	-	1,501	1,369	1,238
医療・福祉	-	-	-	-	-	-	-	-	-	6,396	6,956	7,876	7,801
教育・学習支援業	-	-	-	-	-	-	-	-	-	1,890	1,798	1,562	1,505
複合サービス事業	-	-	-	-	-	-	-	-	-	1,251	830	984	818
サービス業 (他に分類されないもの)	-	-	-	-	-	-	-	-	-	4,398	1,866	1,921	1,857
サービス業 公務 (他に分類されないもの)	6,299	6,470	8,007	8,581	10,180	11,218	11,903	13,399	13,758	-	-	-	-
公務 (他に分類されないもの)	1,562	1,702	1,844	1,863	1,991	1,989	2,004	1,972	2,235	2,035	1,857	1,556	1,565
分類不能の産業	9	25	51	55	12	11	19	7	35	67	373	23	135
総数	70,484	62,061	57,863	54,112	55,731	55,198	52,210	51,215	46,738	43,118	38,904	37,456	35,076
(再掲)第1次産業	43,529	36,435	28,689	22,542	19,064	17,520	13,705	11,367	7,925	7,128	5,779	5,064	4,294
第2次産業	8,697	7,300	8,035	9,407	11,341	11,311	12,104	11,922	10,610	8,390	6,460	6,290	5,832
第3次産業	18,249	18,301	21,088	22,108	25,314	26,356	26,382	27,919	28,168	27,533	26,292	26,079	24,815

2-15. 国勢調査 配偶関係・年齢・男女別15歳以上人口

区分 年齢	総数 (15歳以上)	男					女				
		総数	未婚	有配偶	死別	離別	総数	未婚	有配偶	死別	離別
令和2年	66,894	30,853	8,098	19,385	1,505	1,638	36,041	6,358	19,228	7,857	2,380
(割合)		100.0	26.2	62.8	4.9	5.3	100.0	17.6	53.4	21.8	6.6
15～19	2,589	1,339	1,334	4	-	-	1,250	1,247	3	-	-
20～24	1,465	715	629	66	1	2	750	635	100	-	12
25～29	2,162	1,081	719	327	1	17	1,081	561	459	1	52
30～34	2,564	1,280	595	624	2	41	1,284	421	768	1	85
35～39	3,336	1,696	567	1,034	1	75	1,640	390	1,085	4	151
40～44	3,887	1,954	591	1,237	3	100	1,933	395	1,311	18	198
45～49	4,156	2,079	624	1,300	10	125	2,077	409	1,410	19	221
50～54	4,335	2,083	615	1,265	13	174	2,252	415	1,503	46	277
55～59	5,086	2,459	579	1,610	24	229	2,627	375	1,822	128	288
60～64	6,303	3,103	630	2,149	62	246	3,200	351	2,328	232	280
65歳以上	31,011	13,064	1,215	9,769	1,388	629	17,947	1,159	8,439	7,408	816
(再掲)											
65歳以上	31,011	13,064	1,215	9,769	1,388	629	17,947	1,159	8,439	7,408	816
75歳以上	16,927	6,163	244	4,642	1,077	172	10,764	566	3,543	6,272	295
85歳以上	6,979	1,970	33	1,300	597	22	5,009	248	750	3,862	93

注 総数には配偶者関係不詳を含むので内訳とは一致しない。

2-16. 国勢調査 高齢単身世帯数

高齢単身者の男女 (65歳以上)	総数	65～69歳	70～74歳	75～79歳	80～84歳	85歳以上	(別掲) 75歳以上
総数	6,041	1,212	1,194	1,058	1,067	1,510	3,635
男	1,910	605	495	317	226	267	810
女	4,131	607	699	741	841	1,243	2,825

2-17. 国勢調査 高齢者夫婦、夫の年齢・妻の年齢別(夫婦のみ)世帯数

妻の年齢 夫の年齢	総数	60歳未満	妻が60歳以上					85歳以上
			60～64歳	65～69歳	70～74歳	75～79歳	80～84歳	
総数	8,306	1,954	1,261	1,600	1,523	998	669	301
夫が60歳未満	1,459	1,389	62	7	1	-	-	-
60～64歳	1,041	405	520	104	11	1	-	-
65～69歳	1,489	131	529	694	125	7	2	1
70～74歳	1,647	22	137	698	731	48	7	4
75～79歳	1,136	6	12	83	543	429	60	3
80～84歳	893	1	1	13	100	448	294	36
85歳以上	641	-	-	1	12	65	306	257

2-18. 国勢調査 常住地又は従業地・通学地による人口

区分	常住地による人口 (夜間人口)								従業地・通学地による人口 (昼間人口)		
	総数 (夜間人口) ※1	従業も 通学も していない	自宅で 従業	従業も 自宅外 の自 市区 町村 で	従業 市区 町村 で ※2	従業 県内 他 市区 町村 で	他 県 で 従業 ・ 通学	不 詳 (従業 地・ 通学 地)	※1 総 数 ※3 (昼間 人口)	常 住 う ち 県 内 他 市 区 町 村 に	う ち 他 県 に 常 住
天草市 (平成17年総数)	96,457	41,405	10,398	42,060	x	2,039	328	x	95,997	1,785	122
天草市 (平成22年総数)	89,065	39,446	8,406	38,008	2,458	1,919	247	747	88,889	1,843	147
天草市 (平成27年総数)	82,739	36,743	7,094	36,411	2,365	1,981	360	126	82,348	1,788	162
天草市 (令和2年総数)	75,783	31,983	6,232	33,687	2,461	2,076	332	1,420	75,140	1,615	150
15歳未満	8,436	3,284	-	5,044	4	3	-	104	8,439	6	-
15～19歳	2,589	71	9	2,261	180	137	40	68	2,574	145	17
20～24歳	1,465	200	54	978	172	103	65	61	1,370	67	6
25～29歳	2,162	290	91	1,556	158	132	24	67	2,102	89	7
30～34歳	2,564	329	144	1,824	180	151	25	87	2,513	116	9
35～39歳	3,336	365	222	2,455	206	194	9	88	3,285	144	8
40～44歳	3,887	385	298	2,872	247	226	21	85	3,826	176	10
45～49歳	4,156	487	392	2,907	281	254	19	89	4,106	209	14
50～54歳	4,335	592	440	2,979	265	226	33	59	4,252	159	17
55～59歳	5,086	806	568	3,347	309	274	27	56	5,000	200	15
60～64歳	6,303	1,855	776	3,352	267	230	28	53	6,234	171	18
65～69歳	7,241	3,652	1,011	2,402	128	98	28	48	7,222	91	16
70～74歳	6,843	4,490	1,041	1,219	51	40	10	42	6,828	28	7
75～79歳	5,217	4,229	639	320	8	5	3	21	5,223	10	4
80～84歳	4,731	4,209	376	127	3	2	-	16	4,730	-	1
85歳以上	6,979	6,739	171	44	2	1	-	23	6,983	4	1
不詳	453	-	-	-	-	-	-	453	453	-	-
(再掲) 65歳以上	31,011	23,319	3,238	4,112	192	146	41	150	30,986	133	29
(再掲) 65～74歳	14,084	8,142	2,052	3,621	179	138	38	90	14,050	119	23
(再掲) 75歳以上	16,927	15,177	1,186	491	13	8	3	60	16,936	14	6

注 年齢不詳のものを集計からのぞいているため、常住地による人口は当該地域の確定人口とは一致しないことがある。

※1 労働力状態「不詳」を含む。

※2 従業地・通学地が「他の区・市町村」で、通勤・通学の場所(都道府県・市区町村)が不詳及び外国の者を含む。

※3 従業地・通学地「不詳」で、当地に常住している者を含む。

2-19. 天草市の将来人口予測

(単位：人、%)

年次		2020年 (R2)	2025年 (R7)	2030年 (R12)	2035年 (R17)	2040年 (R22)	2045年 (R27)
区分							
人 口	総人口	75,783	68,870	61,999	55,035	48,301	42,078
	0～14歳(A)	8,436	7,185	5,958	5,011	4,214	3,563
	15～64歳(B)	35,883	30,989	26,995	23,472	20,119	17,003
	65歳以上(C)	31,011	30,696	29,046	26,552	23,968	21,512
	不詳	453	-	-	-	-	-
割 合	0～14歳	11.2	10.4	9.6	9.1	8.7	8.5
	15～64歳	47.6	45.0	43.5	42.6	41.7	40.4
	65歳以上	41.2	44.6	46.8	48.2	49.6	51.1
年少人口指数 (A/B*100)		23.5	23.2	22.1	21.3	20.9	21.0
老年人口指数 (C/B*100)		86.4	99.1	107.6	113.1	119.1	126.5
従属人口指数 ( (A+C)/B*100)		109.9	122.2	129.7	134.5	140.1	147.5
老年化指数 (C/A*100)		367.6	427.2	487.5	529.9	568.8	603.8

注1 将来人口予測はコーホート変化率法を用いた。この方法は、過去における人口の動勢から「変化率」を求め、それに基づき将来人口を推計する方法である。

注2 本表では平成27年(2015)年から令和2年(2020)までの国勢調査の実績値をもとにして推計を行った。

注3 令和2年の年齢構成割合については、年齢不詳者を除いて算出。

### 3. 農 林 水 産 業

#### 2020年農林業センサス調査結果

##### 3-1. 農家数、農業経営体数、経営耕地面積

(単位:戸、経営体、ha)

区分 年次	農家数			農業経営体数				経営耕地面積			
	総数	販売農家	自給的農家	総数	個人経営体	団体経営体		総面積	田	畑	樹園地
						法人経営					
平成17年	5,881	3,330	2,551	3,440	3,377	63	42	3,156	1,965	394	798
平成22年	5,408	2,783	2,625	2,902	2,845	57	47	2,960	1,873	386	701
平成27年	4,730	2,408	2,322	2,537	…	…	…	2,830	1,778	385	667
令和2年	3,885	1,880	2,005	2,013	1,941	72	67	2,537	1,666	300	571

注1 農家数とは、調査期日現在で、経営耕地面積が10a以上の農業を営む世帯又は経営耕地面積が10a未満であっても、調査期日前1年間における農産物販売金額が15万円以上であった世帯の合計である。

注2 経営耕地=所有地(田、畑、樹園地)-貸付耕地-耕作放棄地+借入耕地  
経営耕地面積は、農業経営体総数での数値。なお、四捨五入の関係で、合計と内訳の計は必ずしも一致しない。

##### 3-2. 年齢別、男女別、個人経営体世帯員数及び基幹的農業従事者数

(単位:人)

区分	年次	平成22年			平成27年			令和2年		
		総数	男	女	総数	男	女	総数	男	女
総数	世帯員数	…	…	…	…	…	…	5,846	3,014	2,832
	基幹的農業従事者数	…	…	…	…	…	…	2,512	1,588	924
29歳以下	世帯員数	…	…	…	…	…	…	826	462	364
	基幹的農業従事者数	…	…	…	…	…	…	22	20	2
30歳～39歳	世帯員数	…	…	…	…	…	…	323	185	138
	基幹的農業従事者数	…	…	…	…	…	…	81	60	21
40歳～49歳	世帯員数	…	…	…	…	…	…	500	264	236
	基幹的農業従事者数	…	…	…	…	…	…	131	96	35
50歳～59歳	世帯員数	…	…	…	…	…	…	742	371	371
	基幹的農業従事者数	…	…	…	…	…	…	214	138	76
60歳～64歳	世帯員数	…	…	…	…	…	…	614	301	313
	基幹的農業従事者数	…	…	…	…	…	…	256	159	97
65歳以上	世帯員数	…	…	…	…	…	…	2,841	1,431	1,410
	基幹的農業従事者数	…	…	…	…	…	…	1,808	1,115	693

注1 個人経営体とは、個人(世帯)で事業を行う経営体をいう。なお、法人化して事業を行う経営体は含まない。

注2 基幹的農業従事者数とは、15歳以上の世帯員のうち、ふだん仕事として主に自営農業に従事している者の数をいう。

##### 3-3. 経営耕地のある農家の経営耕地面積・耕作放棄地面積

(単位:ha)

区分 年次	経営耕地面積			耕作放棄地面積				
	販売農家	自給的農家		総農家小計	販売農家	自給的農家	土地持非農家	
平成22年	3,262	2,768	495	1,986	871	367	503	1,116
平成27年	2,975	2,546	429	2,015	789	344	446	1,226
令和2年	2,459	2,092	367	…	…	…	…	…

注1 経営耕地=所有地(田、畑、樹園地)-貸付耕地-耕作放棄地+借入耕地

注2 耕作放棄地は、以前耕作していた土地で、過去1年以上作物を作付け(栽培)せず、この数年の間に再び作付け(栽培)する意思のない土地をいう。

注3 四捨五入の関係で、合計と内訳の計は必ずしも一致しない。

3-4. 地域別農家数、農業経営体数、経営耕地面積(令和2年)

(単位:戸、経営体、ha)

区分 旧市区町村	農家数			農業経営体数				経営耕地面積			
	総数	販売 農家	自給的 農家	総数	個人経営体	団体経営体		総面積	田	畑	樹園地
						法人経営					
<b>総計</b>	<b>3,885</b>	<b>1,880</b>	<b>2,005</b>	<b>2,013</b>	<b>1,941</b>	<b>72</b>	<b>67</b>	<b>2,537</b>	<b>1,666</b>	<b>300</b>	<b>571</b>
本渡町	173	60	113	69	61	8	8	87	42	29	16
佐伊津村	78	27	51	29	28	1	1	52	19	30	2
本村	185	65	120	70	68	2	2	68	58	7	4
亀場村	75	34	41	34	34	-	-	23	19	3	1
櫛宇土村	112	47	65	48	48	-	-	44	37	6	1
楠浦村	130	58	72	66	61	5	5	94	69	11	14
志柿村	105	42	63	45	44	1	-	41	15	3	23
下浦村	150	78	72	90	89	1	1	124	47	4	73
宮地岳村	94	49	45	50	49	1	1	79	74	4	1
<b>本渡地区計</b>	<b>1,102</b>	<b>460</b>	<b>642</b>	<b>501</b>	<b>482</b>	<b>19</b>	<b>18</b>	<b>612</b>	<b>380</b>	<b>97</b>	<b>135</b>
牛深町	41	5	36	7	6	1	1	3	1	2	1
久玉村	110	36	74	41	40	1	1	39	18	6	15
深海村	136	76	60	89	88	1	1	94	23	3	68
二浦村2-1	71	22	49	23	23	-	-	16	14	1	1
魚貫村	42	20	22	21	20	1	1	15	8	3	4
<b>牛深地区計</b>	<b>400</b>	<b>159</b>	<b>241</b>	<b>181</b>	<b>177</b>	<b>4</b>	<b>4</b>	<b>167</b>	<b>64</b>	<b>15</b>	<b>89</b>
赤崎村	62	34	28	35	35	-	-	40	6	0	34
楠甫村	56	34	22	34	34	-	-	52	48	1	3
大浦村	44	28	16	31	30	1	1	33	24	1	8
須子村	37	21	16	25	23	2	2	15	8	1	6
上津浦村	97	57	40	58	58	-	-	52	38	2	12
下津浦村	57	35	22	36	35	1	1	62	48	6	8
島子村	62	39	23	40	39	1	1	71	13	2	57
<b>有明地区計</b>	<b>415</b>	<b>248</b>	<b>167</b>	<b>259</b>	<b>254</b>	<b>5</b>	<b>5</b>	<b>325</b>	<b>185</b>	<b>13</b>	<b>128</b>
御所浦町	44	23	21	26	26	-	-	23	0	-	23
<b>御所浦地区計</b>	<b>44</b>	<b>23</b>	<b>21</b>	<b>26</b>	<b>26</b>	<b>-</b>	<b>-</b>	<b>23</b>	<b>0</b>	<b>-</b>	<b>23</b>

(単位:戸、経営体、ha)

区分	農家数			農業経営体数				経営耕地面積			
	総数	販売農家	自給的農家	総数	個人経営体	団体経営体		総面積	田	畑	樹園地
						法人経営					
旧市区町村											
宮田村	70	39	31	39	38	1	1	49	34	13	3
棚底村	78	40	38	41	40	1	1	51	43	6	3
浦村	116	72	44	73	72	1	1	58	49	6	3
<b>倉岳地区計</b>	<b>264</b>	<b>151</b>	<b>113</b>	<b>153</b>	<b>150</b>	<b>3</b>	<b>3</b>	<b>158</b>	<b>126</b>	<b>25</b>	<b>9</b>
栖本町	262	130	132	134	130	4	3	147	117	12	18
<b>栖本地区計</b>	<b>262</b>	<b>130</b>	<b>132</b>	<b>134</b>	<b>130</b>	<b>4</b>	<b>3</b>	<b>147</b>	<b>117</b>	<b>12</b>	<b>18</b>
宮地村	138	69	69	77	70	7	6	162	151	7	4
中田村	19	5	14	5	5	-	-	8	8	0	-
碓石村	49	23	26	24	23	1	1	38	30	2	7
大多尾村	80	48	32	50	49	1	1	51	19	5	28
<b>新和地区計</b>	<b>286</b>	<b>145</b>	<b>141</b>	<b>156</b>	<b>147</b>	<b>9</b>	<b>8</b>	<b>259</b>	<b>208</b>	<b>14</b>	<b>39</b>
御領村	137	70	67	77	73	4	4	185	119	50	17
鬼池村	62	11	51	12	12	-	-	16	9	5	3
二江町	25	9	16	10	10	-	-	9	5	4	1
手野村	126	74	52	77	75	2	2	105	45	11	49
城河原村	152	82	70	85	82	3	3	84	51	26	6
<b>五和地区計</b>	<b>502</b>	<b>246</b>	<b>256</b>	<b>261</b>	<b>252</b>	<b>9</b>	<b>9</b>	<b>399</b>	<b>229</b>	<b>96</b>	<b>76</b>
高浜村	29	12	17	12	12	-	-	17	15	1	1
福連木村	57	29	28	30	30	-	-	18	14	2	1
下田村	24	11	13	12	11	1	-	10	7	1	3
大江村	66	32	34	41	34	7	7	29	14	13	2
<b>天草地区計</b>	<b>176</b>	<b>84</b>	<b>92</b>	<b>95</b>	<b>87</b>	<b>8</b>	<b>7</b>	<b>74</b>	<b>50</b>	<b>17</b>	<b>7</b>
一町田村	214	122	92	133	123	10	10	278	234	7	36
新合村	91	53	38	53	53	-	-	50	45	3	2
富津村	38	8	30	8	8	-	-	5	4	0	1
宮野河内村	70	36	34	38	37	1	-	29	18	2	9
二浦村2-2	21	15	6	15	15	-	-	10	10	0	1
<b>河浦地区計</b>	<b>434</b>	<b>234</b>	<b>200</b>	<b>247</b>	<b>236</b>	<b>11</b>	<b>10</b>	<b>372</b>	<b>311</b>	<b>12</b>	<b>49</b>

注1 農家数とは、調査期日現在で、経営耕地面積が10a以上の農業を営む世帯又は経営耕地面積が10a未満であっても、調査期日前1年間における農産物販売金額が15万円以上であった世帯の合計である。

注2 経営耕地=所有地(田、畑、樹園地)-貸付耕地-耕作放棄地+借入耕地  
経営耕地面積は、農業経営体総数での数値。なお、四捨五入の関係で、合計と内訳の計は必ずしも一致しない。

### 3-5. 5年以内の後継者の確保状況別経営体数(令和2年)

(単位:経営体)

計	5年以内に農業を引き継ぐ後継者を確保している				5年以内に農業経営を引き継がない	確保していない
	小計	親族	親族以外の 経営内部の 人材	経営外部 の人材		
2,013	367	341	20	6	76	1,570

農業経営体総数の数値

### 3-6. 主・副業別経営体数(令和2年)

(単位:経営体)

計	主業		準主業		副業的
		65歳未満の 農業専従者 がいる		65歳未満の 農業専従者 がいる	
1,941	384	347	229	97	1,328

個人経営体の数値

### 3-7. 農産物販売金額規模別経営体数

(単位:経営体)

年次	計	販売 なし	50万円 未満	50～ 100 万円	100～ 300 万円	300～ 500 万円	500～ 1,000 万円	1,000～ 3,000 万円	3,000～ 5,000 万円	5,000万 ～ 1億円	1～3 億円	3～5 億円	5億円 以上
平成17年	...	...	...	...	...	...	...	...	...	...	...	...	...
平成22年	2,902	513	1,125	402	453	157	143	80	10	9	9	1	-
平成27年	2,537	452	1,029	281	356	141	144	96	16	10	11	1	-
令和2年	2,013	343	695	259	277	134	146	117	18	13	10	1	-

農業経営体総数の数値

### 3-8. 農産物販売金額1位の部門別経営体数

(単位:経営体)

年次	計	稲作	麦類作	雑穀・いも類・豆類	工芸農作物	露地野菜	施設野菜	果樹類	花き・花木	その他の作物	酪農	肉用牛	養豚	養鶏	養蚕	その他の畜産
平成17年	...	...	...	...	...	...	...	...	...	...	...	...	...	...	...	...
平成22年	...	...	...	...	...	...	...	...	...	...	...	...	...	...	...	...
平成27年	2,085	780	-	27	36	182	81	716	28	19	1	181	24	8	-	2
令和2年	1,670	656	-	23	22	121	85	542	24	33	3	137	16	6	-	2

農業経営体総数の数値

### 3-9. 単一経営経営体数

(単位:経営体)

年次	計	稲作	麦類作	雑穀・いも類・豆類	工芸農作物	露地野菜	施設野菜	果樹類	花き・花木	その他の作物	酪農	肉用牛	養豚	養鶏	養蚕	その他の畜産
平成17年	2,053	841	1	42	55	72	65	706	23	1	4	200	35	6	-	2
平成22年	1,783	757	-	14	26	76	48	619	18	5	1	185	25	9	-	-
平成27年	1,690	673	-	17	21	102	51	615	20	11	1	147	23	7	-	2
令和2年	1,426	590	-	15	15	80	58	482	20	23	1	118	16	6	-	2

農業経営体総数の数値

注 単一経営経営体とは、農産物販売収入1位の部門の金額が、総販売額の80%以上を占める経営体。

### 3-10. 経営耕地面積規模別経営体数

(単位:経営体)

年次	計	経営耕地なし	0.3ha未満	0.3～0.5ha	0.5～1.0ha	1.0～1.5ha	1.5～2.0ha	2.0～3.0ha	3.0～5.0ha	5.0ha以上
平成17年	3,440	-	146	1,102	1,278	430	171	192	91	30
平成22年	2,902	51	85	810	1,102	376	172	171	102	33
平成27年	2,537	49	88	719	912	318	142	155	107	47
令和2年	2,013	44	97	550	700	223	124	124	86	65

農業経営体総数の数値

### 3-11. 経営耕地

(単位：経営体、ha)

区分 年次	総面積	田のある 経営体数	田の面積	畑のある 経営体数	畑の面積	樹園地の ある経営体数	樹園地の 面積
平成22年	2,960	2,557	1,873	1,681	386	1,192	701
平成27年	2,830	2,161	1,778	1,375	385	1,007	667
令和2年	2,537	1,630	1,666	853	300	764	571

農業経営体総数の数値

注 経営耕地総面積について、四捨五入の関係で、合計と内訳の計は必ずしも一致しない。

### 3-12. 経営耕地(田)

(単位：経営体、ha)

区分 年次	稲を作った田				稲以外の 作物だけを作った田		何も作付 しなかった田	
	経営体数	面積	うち二毛作を した田		経営体数	面積	農家数	面積
			経営体数	面積				
平成17年	2,993	1,392	250	102	1,170	414	866	161
平成22年	2,489	1,404	318	130	879	360	560	108
平成27年	2,097	1,535	193	203	609	189	329	54
令和2年	...	...	...	...	...	...	...	...

農業経営体総数の数値

### 3-13. 経営耕地(畑)

(単位：経営体、ha)

区分 年次	普通作物を 作った畑		飼料用作物だけを 作った畑		牧草専用地		何も作付 しなかった畑	
	経営体数	面積	経営体数	面積	経営体数	面積	経営体数	面積
平成17年	1,870	315	225	94	53	29	310	51
平成22年	1,538	251	153	54	79	79	329	56
平成27年	1,212	240	85	37	55	65	216	44
令和2年	...	...	...	...	66	59	...	...

農業経営体総数の数値

3-14. 販売目的の類別・作物別作付(栽培)経営体数、面積

(単位:経営体、ha)

作物別		年次	平成22年		平成27年		令和2年	
			経営体数	作付面積	経営体数	作付面積	経営体数	作付面積
稲	水稲		1,572	843	1,442	846	1,299	960
	陸稲		1	x	2	x	2	x
麦類	小麦		5	21	3	9	4	30
	大麦・裸麦		2	x	3	17	17	12
雑穀	そば		-	-	3	1	4	16
	その他の雑穀		6	2	16	10	2	x
いも類	いも		114	17	79	15	50	x
	芋		83	8	65	13	28	x
豆類	大豆		33	15	19	6	3	3
	小豆		9	0	5	0	2	x
	その他の豆類		30	2	22	2	17	3
工芸農作物類	さとうきび		-		1	x	1	x
	たばこ		43		27	45	...	...
	なたね		...	78	...	...	4	1
	茶		16		24	6	10	3
	その他の工芸農作物		22		8	29	44	66
野菜類 (露地・施設)	トマト		77		70	7	36	4
	なす		96		60	2	23	x
	ピーマン		84		45	1	23	1
	きゅうり		118		83	10	49	9
	キャベツ		137		115	x	56	7
	はくさい		132		141	x	64	x
	レタス		57		54	x	42	29
	ほうれんそう		106		62	2	31	3
	ねぎ		76		41	x	15	1
	たまねぎ		140		120	15	52	x
	だいこん		166		182	12	64	7
	にんじん		81		44	1	17	1
	さといも		91	150	71	3	38	2
	いちご		29		28	5	21	4
	すいか		35		23	2	16	x
	メロン		20		13	2	11	1
	アスパラガス		8		...	...	...	...
	えだまめ		13		...	...	...	...
	かぶ		41		...	...	...	...
	かぼちゃ		126		...	...	...	...
カリフラワー		61		...	...	...	...	
ごぼう		15		...	...	...	...	
こまつな		14		...	...	...	...	
さやいんげん		87		...	...	...	...	
さやえんどう		58		...	...	...	...	
しゅんぎく		20		...	...	...	...	

3-14. 販売目的の類別・作物別作付(栽培)経営体数、面積(つづき)

(単位:経営体、ha)

作物別	年次	平成22年		平成27年		令和2年	
		経営体数	作付面積	経営体数	作付面積	経営体数	作付面積
(つづき) 露地・施設 野菜類	しょうが	46		...	...	...	...
	スイートコーン	17		...	...	...	...
	セルリー	7		...	...	...	...
	そらまめ	27		...	...	...	...
	ちんげんさい	23		...	...	...	...
	にら	12		...	...	...	...
	にんにく	46		...	...	...	...
	ふき	7		...	...	...	...
	ブロッコリー	74		73	4	42	x
	みずな	19		...	...	...	...
	みつば	2		...	...	...	...
やまのいも	9		6	0	5	0	
れんこん	3		...	...	...	...	
その他の野菜	215		306	101	213	59	
露地・施設	花き類・花木	79	12	70	x	57	10
	その他の作物	26	7	96	127	239	362
(つづき) 露地・施設 果樹類	温州みかん	314		249	94	172	70
	その他のかんきつ類	787		758	496	555	415
	りんご	-		1	x	x	x
	ぶどう	8		7	x	5	x
	なし	1		2	x	2	x
	もも	8		9	x	4	x
	おうとう	1		1	x	-	-
	びわ	30	636	19	x	x	x
	かき	29		33	3	12	1
	くり	22		22	6	11	5
	うめ	26		17	5	x	x
	すもも	7		5	x	-	-
	キウイフルーツ	3		2	x	1	x
パインアップル	-		-	-	x	x	
その他の果樹	27		30	21	30	37	

農業経営体総数の数値

注 令和2年のその他の作物には、稲(飼料用)も含む。

3-15. 県下14市の調査結果概要(令和2年)

地域	総農家数 (戸)	(総農家)	販売農家 (戸)	(販売農家)	自給的農家数 (戸)	(自給的農家)	林家数 (戸)
		経営耕地面積 (ha)		経営耕地面積 (ha)		経営耕地面積 (ha)	
県計	47,879	65,598	32,529	62,835	15,350	2,763	18,041
熊本市	5,219	7,455	3,963	7,235	1,256	220	378
八代市	3,437	5,636	2,657	5,494	780	142	1,193
人吉市	885	802	530	736	355	66	342
荒尾市	577	608	331	567	246	41	61
水俣市	731	367	305	289	426	78	504
玉名市	2,902	4,334	2,085	4,187	817	147	253
山鹿市	3,090	4,097	2,121	3,919	969	178	989
菊池市	2,526	4,609	1,889	4,494	637	115	590
宇土市	923	967	583	908	340	60	183
上天草市	678	459	344	408	334	51	377
宇城市	2,314	3,632	1,810	3,545	504	87	558
阿蘇市	1,375	3,358	976	3,292	399	67	743
天草市	<b>3,885</b>	<b>2,459</b>	<b>1,880</b>	<b>2,092</b>	<b>2,005</b>	<b>367</b>	<b>3,108</b>
合志市	595	1,130	408	1,098	187	32	34

### 3-16. 農地賃借料

(単位：10a 当り円)

地区	区分		令和5年度				令和6年度			
			データ数	平均値	最大値	最小値	データ数	平均値	最大値	最小値
本渡	水田	基盤整備田	1,896	10,000	17,200	3,500	1,933	9,900	16,500	3,500
		未整備田	257	8,400	14,900	3,000	251	8,600	15,000	3,000
		畑	464	9,500	16,000	3,000	468	9,700	16,500	3,000
牛深	水田	基盤整備田	116	8,200	15,000	3,900	120	8,300	15,000	3,900
		未整備田	64	5,700	10,000	2,000	62	5,500	10,000	2,000
		畑	35	5,900	10,000	2,500	28	6,800	13,000	3,000
有明	水田	基盤整備田	525	7,000	11,500	2,200	539	7,100	12,600	2,200
		未整備田	170	6,200	10,000	2,000	161	5,900	10,000	2,000
		畑	202	8,100	12,900	2,400	193	7,800	10,900	2,400
御所浦	水田	基盤整備田	-	-	-	-	-	-	-	-
		未整備田	-	-	-	-	-	-	-	-
		畑	-	-	-	-	-	-	-	-
倉岳	水田	基盤整備田	94	8,600	15,000	3,000	79	8,300	10,900	4,700
		未整備田	29	7,600	12,000	2,300	16	6,500	10,000	5,000
		畑	12	4,700	5,000	3,000	12	4,700	2,300	3,000
栖本	水田	基盤整備田	202	9,400	15,000	3,000	123	11,000	18,300	4,000
		未整備田	24	5,400	10,000	3,000	20	6,000	13,000	3,000
		畑	17	9,900	13,300	4,300	17	9,900	13,300	4,300
新和	水田	基盤整備田	934	8,000	13,200	2,900	1,044	8,000	14,200	2,900
		未整備田	202	6,600	10,200	2,000	175	5,900	10,200	2,000
		畑	51	9,900	16,000	3,500	52	9,000	15,000	3,500
五和	水田	基盤整備田	329	10,000	18,100	3,800	437	9,500	17,200	3,300
		未整備田	74	9,200	15,000	5,000	58	8,900	15,000	5,000
		畑	204	7,100	11,700	2,300	192	6,900	11,700	2,300
天草	水田	基盤整備田	211	7,500	13,000	3,000	96	7,500	13,000	3,000
		未整備田	19	5,900	10,000	2,400	11	4,300	5,000	2,400
		畑	57	3,300	7,500	3,000	31	3,300	7,500	3,000
河浦	水田	基盤整備田	986	9,600	16,000	4,000	901	9,700	17,000	4,000
		未整備田	139	8,500	10,000	5,000	96	9,000	15,000	5,000
		畑	42	9,800	13,600	5,000	38	9,600	13,300	5,000
(参考) 天草市 全体	水田	基盤整備田	5,293	9,100	16,100	2,900	5,272	9,200	16,100	2,900
		未整備田	978	7,600	13,000	2,400	850	7,500	13,000	2,400
		畑	1,084	7,700	14,100	2,900	1,031	8,400	15,000	2,900

資料：農業委員会

注1 データ数は、集計に用いた筆数。

注2 賃借料を物納支給(水稲)している場合は、60kg当り10,000円に換算。

注3 金額は、算出結果を四捨五入し100円単位にしている。

注4 天草市全体のデータ数と地区別データ数の合計とは、除外したデータ数に違いがあるため一致しない。

注5 データ数が10件未満の地区は、数値がかたよるおそれがあるため、表示していない。

注6 賃借料がなかった地区においては、過去の実例や周辺地区の金額を参考。

### 3-17. 農業労働賃金標準額の推移

(単位：円)

区 分		年 度	令和2年度	令和3年度	令和4年度	令和5年度	令和6年度
		単 位	標準額	標準額	標準額	標準額	標準額
耕うん機 トラクター	あらぐれ	10a当り	7,000	7,000	7,500	7,500	7,800
	しろかき	〃	6,500	6,500	6,800	6,800	7,100
	あらぐれ 及びしろかき	〃	11,900	11,900	12,900	13,000	13,700
	水田あと 平耕起	〃	6,600	6,600	6,900	6,900	6,900
	水田あと畝立	〃	8,800	8,800	8,800	9,000	9,300
	畑耕起	〃	7,900	7,900	7,900	8,100	8,300
田植機	機械田植 (苗代別)	〃	5,800	5,800	6,100	6,100	6,300
バインダー	刈取り (ヒモ別)	〃	6,500	6,500	6,500	6,500	6,500
コンバイン	刈り取り	〃	14,600	14,600	15,200	15,200	15,500
	刈取りから 乾燥調整まで	〃	-	-	-	-	-
ロールベアラー	稲わら梱包作業	〃	5,500	5,500	5,500	5,500	5,500
ハーベスタ	稲脱穀	30kg	500	500	500	500	500
人	一般農作業	8時間	6,400	6,400	6,600	7,400	8,000

資料：農業委員会

3-18. 森林面積(所有形態別)

(単位: ha)

区分	年度	令和元年度	令和2年度	令和3年度	令和4年度	令和5年度
	合計		46,062.40	46,062.34	46,054.11	46,126.44
国有林		740.46	740.46	740.46	740.46	740.46
林野庁所管		740.46	740.46	740.46	740.46	740.46
他省庁所管		-	-	-	-	-
民有林		45,321.94	45,321.88	45,313.65	45,385.98	45,381.75
公有林		5,099.08	5,089.91	5,089.91	5,093.37	5,076.12
県有林		699.03	787.46	787.46	787.46	784.52
市町村有林		3,594.99	3,497.39	3,497.39	3,497.65	3,487.58
財産区有林		805.06	805.06	805.06	808.26	804.02
私有林		40,222.86	40,231.97	40,223.74	40,292.61	40,305.63

資料:熊本県統計年鑑

3-19. 民有林面積及び蓄積量

各年度4月1日現在

(単位: ha、千m<sup>3</sup>、千束)

区分	年度		令和2年度		令和3年度		令和4年度		令和5年度	
	面積	蓄積量	面積	蓄積量	面積	蓄積量	面積	蓄積量	面積	蓄積量
総数	45,321.94	10,939	45,321.88	11,063	45,313.65	11,161	45,385.98	11,320	45,381.75	11,422
立木地計	44,578.77	10,939	44,578.87	11,063	44,570.76	11,161	44,642.81	11,320	44,633.24	11,422
人工林	19,662.72	7,260	19,663.21	7,365	19,662.33	7,457	19,694.60	7,579	19,687.88	7,666
天然林	24,916.05	3,679	24,915.66	3,698	24,908.43	3,703	24,948.21	3,741	24,945.36	3,756
無立木地計	326.83	-	326.70	-	326.58	-	326.26	-	326.22	-
未立木地	257.40	-	257.27	-	257.15	-	256.83	-	256.90	-
更新困難地	69.43	-	69.43	-	69.43	-	69.43	-	69.32	-
竹林	308.72	326	308.72	326	308.72	326	309.32	327	314.87	333
特殊林	107.62	-	107.59	-	107.59	-	107.59	-	107.42	-

資料:熊本県統計年鑑

注1 竹林蓄積量は総数に含まない。

注2 民有林とは、国有林以外の公私有林をいう。

注3 蓄積量については、四捨五入の関係で合計と内訳の計は必ずしも一致しない。

### 3-20. 林家数、保有山林規模別林業経営体数及び保有山林面積

(単位：戸、ha)

年次	林家数 (戸)	経営体数	保有 山林 なし	3ha 未満	3~5	5~ 10	10~ 20	20~ 30	30~ 50	50~ 100	100 ~ 500	500ha 以上	保有山林 面積 (ha)
平成22年 総数	3,559	284	1	4	98	87	54	17	10	7	5	1	6,732
平成27年 総数	3,473	209	1	1	72	65	40	11	10	3	4	2	6,048
令和2年 総数	3,108	55	-	1	9	14	13	3	6	4	3	2	4,883
本渡	964	21	x	x	2	5	1	x	4	2	1	1	3,571
牛深	230	-	-	-	-	-	-	-	-	-	-	-	-
有明	236	1	x	x	x	x	x	x	x	x	x	x	x
御所浦	94	1	x	x	x	x	x	x	x	x	x	x	x
倉岳	129	2	x	x	x	x	x	x	x	x	x	x	x
栖本	223	-	-	-	-	-	-	-	-	-	-	-	-
新和	282	3	x	x	x	x	x	x	x	x	x	x	x
五和	190	3	x	x	x	x	x	x	x	x	x	x	x
天草	246	5	x	1	x	1	1	x	x	x	x	x	22
河浦	514	19	x	x	3	1	6	3	1	1	1	1	898

資料：農林業センサス

注1 「林家数」とは、調査期日現在の保有山林面積が1ha以上の世帯である。

注2 「経営体数」とは、育林又は伐採を行うことができる山林の面積が3ha以上の規模の林業を行う者、又は委託を受けて行う育林、若しくは素材生産又は立木を購入して行う素材生産の事業を行う者である。

注3 保有山林規模別林業経営体数及び保有山林面積の旧市町別数値には、秘匿地域分を含まない。

### 3-21. 漁業経営体数の推移

地区	年	2003年 (平成15年)	2008年 (平成20年)	2013年 (平成25年)	2018年 (平成30年)	2023年 (令和5年)
天草市		1,550	1,379	1,230	1,042	805
本渡	本渡市北部	119	98	103	88	75
	佐伊津	25	18	16	23	21
	本渡市南部	45	39	42	41	23
		49	41	45	24	31
牛深	魚貫	492	427	364	305	246
	牛深	28	34	29	15	16
	久玉	335	269	225	214	170
	深海	54	53	44	32	25
有明	深海	75	71	66	44	35
	有明	119	113	119	84	67
	上津浦	48	40	49	38	34
	島子	27	24	25	12	10
御所浦	御所浦	44	49	45	34	23
		235	202	187	154	126
倉岳	御所浦	235	202	187	154	126
	倉岳	78	72	55	42	30
	宮田	53	47	36	25	19
栖本	棚底	25	25	19	17	11
		31	28	28	23	21
新和	栖本	31	28	28	23	21
	新和	87	79	78	69	62
五和	宮地・中田	32	30	32	25	18
	大多尾	55	49	46	44	44
		222	221	180	152	90
天草	御領	27	20	17	19	7
	鬼池	17	16	14	12	5
	二江	178	185	149	121	78
河浦	天草	67	64	47	48	39
	下田・高浜	32	30	16	22	17
	大江	35	34	31	26	22
河浦	河浦	100	75	69	77	49
	崎津	52	33	29	33	26
	宮野河内	48	42	40	44	23

資料：漁業センサス

単位：経営体

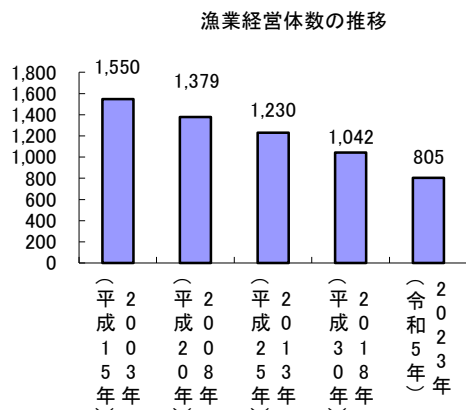

単位：経営体 地区別漁業経営体数の推移

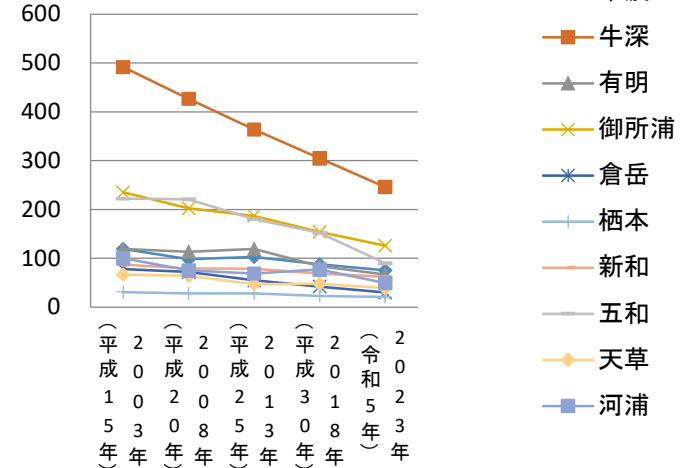

### 3-22. 営んだ漁業種類別経営体数

区 分	天草市	本渡	牛深	有明	御所浦	倉岳	栖本	新和	五和	天草	河浦	
総 数	805	75	246	67	126	30	21	62	90	39	49	
団体経営体数	47	5	11	-	10	2	2	2	4	6	5	
個人漁業経営体数	758	70	235	67	116	28	19	60	86	33	44	
専業	508	49	157	45	78	16	6	42	66	19	30	
第1種兼業	123	3	45	4	27	4	4	3	19	6	8	
第2種兼業	127	18	33	18	11	8	9	15	1	8	6	
従事者数	1,517	113	489	86	288	55	31	99	128	89	139	
漁業種	底びき網漁業	40	7	1	5	2	-	-	3	9	10	3
	まき網漁業	9	-	2	-	3	-	-	1	-	-	3
	刺網漁業	182	6	78	24	30	2	3	1	15	17	6
	その他の網漁業	82	7	31	-	8	1	2	5	11	5	12
	釣	575	78	211	62	50	20	15	41	70	12	16
	はえ縄漁業	33	2	10	-	-	11	-	-	10	-	-
	船引き網漁業	34	1	4	-	23	-	1	2	-	-	3
	大型・小型定置網漁業	31	6	8	4	1	-	2	-	-	8	2
	潜水器漁業	4	-	1	-	-	-	-	-	1	1	1
	採貝・採藻	72	-	39	3	7	-	-	1	21	-	1
	その他の漁業	198	10	54	21	34	9	1	21	35	6	7
	海面養殖業	171	10	39	1	35	8	5	14	23	15	21
	内水面養殖業	...	...	...	...	...	...	...	...	...	...	...

資料: 令和5年(2023年)漁業センサス

注1 漁業種別は延べ数

注2 「第1種兼業」とは、個人経営体(世帯)として、過去1年間の収入が自営漁業以外の仕事からもあり、かつ、自営漁業からの収入がそれ以外の仕事からの収入の合計よりも大きかった場合をいう。

注3 「第2種兼業」とは、個人経営体(世帯)として、過去1年間の収入が自営漁業以外の仕事からもあり、かつ、自営漁業以外の仕事からの収入の合計が自営漁業からの収入よりも大きかった場合をいう。

## 4. 事業所

### 4-1. 産業(大分類)・年次別事業所数及び従業者数

(単位:事業所、人)

産業大分類	民営事業所								国・地方公共団体の事業所			
	平成 26 年		平成 28 年		令和元年		令和 3 年		令和 4 年		令和 6 年	
	事業所数	従業者数	事業所数	従業者数	事業所数	従業者数	事業所数	従業者数	事業所数	従業者数	事業所数	従業者数
国	5,541,634	57,427,704	5,340,783	56,872,826	6,398,912	…	5,156,063	57,949,915	132,010	…	129,787	…
県	77,119	709,545	72,144	690,992	85,857	…	72,744	716,508	2,237	…	2,224	…
天草市	5,017	30,367	4,831	29,927	4,807	…	4,345	28,150	189	…	188	…
農業・林業・漁業	83	802	83	843	…	…	92	814	…	…	…	…
鉱業	1	6	2	10	…	…	1	7	…	…	…	…
建設業	509	2,936	481	2,804	…	…	422	2,594	…	…	…	…
製造業	320	2,855	308	2,846	…	…	273	2,631	…	…	…	…
電気・ガス・熱供給・水道業	8	132	9	183	…	…	12	125	…	…	…	…
情報通信業	18	92	18	84	…	…	13	97	…	…	…	…
運輸業・郵便業	136	1,255	125	1,232	…	…	106	1,163	…	…	…	…
卸売業・小売業	1,545	7,222	1,463	6,910	…	…	1,250	6,273	…	…	…	…
金融業・保険業	68	573	71	596	…	…	62	564	…	…	…	…
不動産業・物品賃貸業	203	464	195	428	…	…	175	337	…	…	…	…
学術研究、専門・技術サービス業	131	458	130	470	…	…	131	468	…	…	…	…
宿泊業・飲食サービス業	552	2,393	539	2,402	…	…	441	2,067	…	…	…	…
生活関連サービス業・娯楽業	480	1,382	460	1,390	…	…	413	1,012	…	…	…	…
教育・学習支援業	88	264	85	256	…	…	72	226	…	…	…	…
医療・福祉	355	7,015	366	7,076	…	…	408	7,686	…	…	…	…
複合サービス業	108	861	103	790	…	…	89	713	…	…	…	…
サービス業 (他に分類されないもの)	412	1,657	393	1,607	…	…	385	1,373	…	…	…	…

資料：平成26年、令和4年及び令和6年は経済センサス基礎調査、平成28年及び令和3年は経済センサス活動調査

注1 基礎調査は事業所・企業の基本的構造を明らかにする調査で、活動調査は事業所・企業の経済活動の状況を明らかにする調査である。

注2 経済センサス基礎調査について、令和元年調査から事業所数のみ公表。

4-2. 産業分類・経営組織・従業者規模別事業所数及び従業者数(平成28年・令和3年)

(単位：事業所、人、%)

産業大分類	総 数					民 営				
	事業所数		従業者数		1事業所当 たりの従業 者数	総 数		1~4人		
	総 数	構成比	総 数	構成比		事業所数	従業者数	事業所数	従業者数	
28年 総 数	4,831	100.0	29,927	100.0	6.2	4,831	29,927	3,285	6,646	
3年 総 数	4,536	100.0	31,418	100.0	6.9	4,345	28,150	2,887	5,746	
28年 農 林 漁 業	83	1.7	843	2.8	10.2	83	843	29	75	
3年 農 林 漁 業	93	2.1	815	2.6	8.8	92	814	29	72	
28年 鉱 業	2	0.0	10	0.0	5.0	2	10	1	2	
3年 鉱 業	1	0.0	7	0.0	7.0	1	7	-	-	
28年 建 設 業	481	10.0	2,804	9.4	5.8	481	2,804	298	626	
3年 建 設 業	422	9.3	2,594	8.3	6.1	422	2,594	255	541	
28年 製 造 業	308	6.4	2,846	9.5	9.2	308	2,846	169	395	
3年 製 造 業	273	6.0	2,631	8.4	9.6	273	2,631	141	314	
28年 電気・ガス・熱供給・水道業	9	0.2	183	0.6	20.3	9	183	1	1	
3年 電気・ガス・熱供給・水道業	13	0.3	162	0.5	12.5	12	125	5	11	
28年 情 報 通 信 業	18	0.4	84	0.3	4.7	18	84	15	27	
3年 情 報 通 信 業	13	0.3	97	0.3	7.5	13	97	11	21	
28年 運 輸 業 ・ 郵 便 業	125	2.6	1,232	4.1	9.9	125	1,232	59	112	
3年 運 輸 業 ・ 郵 便 業	108	2.4	1,181	3.8	10.9	106	1,163	45	92	
28年 卸 売 業 ・ 小 売 業	1,463	30.3	6,910	23.1	4.7	1,463	6,910	1,051	2,270	
3年 卸 売 業 ・ 小 売 業	1,250	27.6	6,273	20.0	5.0	1,250	6,273	859	1,821	
28年 金 融 業 ・ 保 険 業	71	1.5	596	2.0	8.4	71	596	28	57	
3年 金 融 業 ・ 保 険 業	62	1.4	564	1.8	9.1	62	564	24	62	
28年 不 動 産 業 ・ 物 品 賃 貸 業	195	4.0	428	1.4	2.2	195	428	177	271	
3年 不 動 産 業 ・ 物 品 賃 貸 業	175	3.9	337	1.1	1.9	175	337	163	262	
28年 学 術 研 究 ・ 専 門 ・ 技 術 サ ー ビ ス 業	130	2.7	470	1.6	3.6	130	470	98	204	
3年 学 術 研 究 ・ 専 門 ・ 技 術 サ ー ビ ス 業	133	2.9	479	1.5	3.6	131	468	98	194	
28年 宿 泊 業 ・ 飲 食 サ ー ビ ス 業	539	11.2	2,402	8.0	4.5	539	2,402	392	850	
3年 宿 泊 業 ・ 飲 食 サ ー ビ ス 業	450	9.9	2,142	6.8	4.8	441	2,067	327	728	
28年 生 活 関 連 サ ー ビ ス 業 ・ 娯 楽 業	460	9.5	1,390	4.6	3.0	460	1,390	403	636	
3年 生 活 関 連 サ ー ビ ス 業 ・ 娯 楽 業	416	9.2	1,017	3.2	2.4	413	1,012	373	570	
28年 教 育 ・ 学 習 支 援 業	85	1.8	256	0.9	3.0	85	256	72	102	
3年 教 育 ・ 学 習 支 援 業	136	3.0	1,362	4.3	10.0	72	226	58	80	
28年 医 療 ・ 福 祉	366	7.6	7,076	23.6	19.3	366	7,076	112	219	
3年 医 療 ・ 福 祉	424	9.3	8,294	26.4	19.6	408	7,686	128	261	
28年 複 合 サ ー ビ ス 事 業	103	2.1	790	2.6	7.7	103	790	66	169	
3年 複 合 サ ー ビ ス 事 業	89	2.0	713	2.3	8.0	89	713	63	167	
28年 サ ー ビ ス 業 他 に 分 類 さ れ な い も の	393	8.1	1,607	5.4	4.1	393	1,607	314	630	
3年 サ ー ビ ス 業 他 に 分 類 さ れ な い も の	393	8.7	1,434	4.6	3.6	385	1,373	308	550	
28年 公 務 (他 に 分 類 さ れ な い も の)	...	...	...	...	...	...	...	...	...	
3年 公 務 (他 に 分 類 さ れ な い も の)	85	1.9	1,316	4.2	...	...	...	...	...	

資料：経済センサス-活動調査

注 端数処理の関係で、構成比の総数と内訳の計は必ずしも一致しない。

(単位：事業所、人)

									国・地方公共団体	
5～9人		10～19人		20～29人		30人以上		派遣下請 従業者のみ		
事業所数	従業者数	事業所数	従業者数	事業所数	従業者数	事業所数	従業者数	事業所数	事業所数	従業者数
816	5,306	444	5,962	134	3,157	138	8,856	14	...	...
741	4,831	434	5,775	144	3,419	124	8,379	15	191	3,268
26	168	16	203	7	157	5	240	-	...	...
36	253	19	261	5	125	2	103	1	1	1
1	8	-	-	-	-	-	-	-	...	...
1	7	-	-	-	-	-	-	-	-	-
104	686	55	731	9	199	14	562	1	...	...
88	567	51	646	18	424	10	416	-	-	-
60	398	48	677	15	359	14	1,017	2	...	...
59	383	45	589	11	259	17	1,086	-	-	-
2	14	3	47	1	28	2	93	-	...	...
2	13	2	23	3	78	-	-	-	1	37
-	-	1	14	-	-	1	43	1	...	...
-	-	1	13	-	-	1	63	-	-	-
27	174	20	306	11	258	8	382	-	...	...
22	146	19	285	9	218	10	422	1	2	18
242	1,516	119	1,540	33	763	16	821	2	...	...
232	1,489	113	1,494	29	691	15	778	2	-	-
27	187	6	85	6	134	3	133	1	...	...
23	159	8	116	3	64	4	163	-	-	-
11	74	4	47	-	-	1	36	2	...	...
11	75	-	-	-	-	-	-	1	-	-
25	158	6	78	-	-	1	30	-	...	...
23	146	9	108	1	20	-	-	-	2	11
105	663	28	363	8	195	6	331	-	...	...
73	466	25	317	12	277	4	279	-	9	75
31	201	13	181	7	158	4	214	2	...	...
24	152	11	164	3	62	2	64	-	3	5
7	44	4	49	1	25	1	36	-	...	...
8	46	5	64	-	-	1	36	-	64	1,136
77	545	96	1,327	30	732	51	4,253	-	...	...
86	591	100	1,356	45	1,079	49	4,399	-	16	608
26	184	7	84	-	-	4	353	-	...	...
16	102	6	86	-	-	4	358	-	-	-
45	286	18	230	6	149	7	312	3	...	...
37	236	20	253	5	122	5	212	10	8	61
...	...	...	...	...	...	...	...	...	...	...
...	...	...	...	...	...	...	...	...	85	1,316

4-3. 産業(大分類)・地区別民営事業所数及び従業者数(平成28年・令和3年)

(単位:事業所、人)

産業大分類		総数		本渡		牛深		有明		御所浦	
		事業所数	従業者数	事業所数	従業者数	事業所数	従業者数	事業所数	従業者数	事業所数	従業者数
28年	総数	4,831	29,927	2,478	17,494	800	4,164	217	1,259	186	706
3年	総数	4,345	28,150	2,289	16,275	676	3,700	199	1,354	150	633
28年	農林漁業	83	843	21	251	14	203	6	26	7	59
3年	農林漁業	92	814	20	205	13	167	3	15	9	78
28年	鉱業	2	10	-	-	-	-	-	-	-	-
3年	鉱業	1	7	-	-	-	-	-	-	-	-
28年	建設業	481	2,804	198	1,412	71	257	42	246	17	85
3年	建設業	422	2,594	179	1,327	64	239	38	251	15	83
28年	製造業	308	2,846	95	1,157	90	774	7	21	19	78
3年	製造業	273	2,631	79	1,048	81	709	10	72	13	53
28年	電気・ガス・熱供給・水道業	9	183	7	174	-	-	-	-	-	-
3年	電気・ガス・熱供給・水道業	12	125	9	114	-	-	-	-	-	-
28年	情報通信業	18	84	14	66	2	15	1	2	-	-
3年	情報通信業	13	97	8	77	2	14	1	4	-	-
28年	運輸業・郵便業	125	1,232	40	598	17	242	7	63	34	97
3年	運輸業・郵便業	106	1,163	41	552	19	232	7	70	18	87
28年	卸売業・小売業	1,463	6,910	770	4,503	233	881	55	219	51	134
3年	卸売業・小売業	1,250	6,273	695	4,203	179	713	41	189	43	117
28年	金融業・保険業	71	596	48	453	14	99	2	8	1	8
3年	金融業・保険業	62	564	45	442	10	82	1	7	1	8
28年	不動産業・物品賃貸業	195	428	138	341	41	51	1	2	-	-
3年	不動産業・物品賃貸業	175	337	129	266	34	44	2	4	-	-
28年	学術研究・専門・技術サービス業	130	470	108	371	11	27	2	11	-	-
3年	学術研究・専門・技術サービス業	131	468	107	383	9	23	2	9	1	1
28年	宿泊業・飲食サービス業	539	2,402	342	1,736	87	254	15	53	19	44
3年	宿泊業・飲食サービス業	441	2,067	270	1,415	66	194	11	44	14	37
28年	生活関連サービス業・娯楽業	460	1,390	242	925	83	151	20	65	10	13
3年	生活関連サービス業・娯楽業	413	1,012	230	678	69	124	16	53	9	11
28年	教育・学習支援業	85	256	51	195	12	25	2	2	2	13
3年	教育・学習支援業	72	226	45	170	10	25	2	2	2	11
28年	医療・福祉	366	7,076	207	3,977	48	876	15	385	5	109
3年	医療・福祉	408	7,686	234	4,174	51	870	18	509	5	105
28年	複合サービス業	103	790	27	445	17	104	11	37	8	26
3年	複合サービス業	89	713	23	394	16	117	11	40	6	13
28年	サービス業他に分類されないもの	393	1,607	170	890	60	205	31	119	13	40
3年	サービス業他に分類されないもの	385	1,373	175	827	53	147	36	85	14	29

資料：経済センサス-活動調査

(単位:事業所、人)

倉 岳		栖 本		新 和		五 和		天 草		河 浦	
事業所数	従業者数	事業所数	従業者数	事業所数	従業者数	事業所数	従業者数	事業所数	従業者数	事業所数	従業者数
131	706	122	733	118	665	366	2,252	189	853	224	1,095
114	606	111	618	117	649	321	2,474	165	753	203	1,088
3	42	3	22	5	36	6	26	6	43	12	135
4	35	3	16	11	55	11	70	7	43	11	130
-	-	-	-	-	-	-	-	2	10	-	-
-	-	-	-	-	-	-	-	1	7	-	-
18	96	24	125	14	102	50	293	20	75	27	113
13	71	19	97	13	67	41	271	17	51	23	137
11	216	6	62	15	151	36	221	16	105	13	61
12	175	7	105	16	130	30	189	16	110	9	40
-	-	-	-	2	9	-	-	-	-	-	-
-	-	-	-	2	9	1	2	-	-	-	-
1	1	-	-	-	-	-	-	-	-	-	-
1	1	-	-	-	-	1	1	-	-	-	-
5	15	2	6	1	17	11	156	3	25	5	13
3	12	3	7	1	17	8	149	3	28	3	9
42	120	33	156	35	119	114	373	53	126	77	279
34	96	29	129	29	104	87	356	44	123	69	243
1	6	-	-	-	-	3	16	1	3	1	3
1	6	-	-	-	-	3	15	-	-	1	4
-	-	4	5	1	2	7	23	3	4	-	-
-	-	2	3	-	-	6	18	2	2	-	-
-	-	-	-	1	2	6	25	-	-	2	34
1	2	-	-	2	5	5	18	1	1	3	26
7	18	5	19	4	21	24	74	25	163	11	20
5	12	5	22	4	24	26	88	26	187	14	44
13	14	12	41	11	11	31	79	17	41	21	50
13	13	12	34	10	10	25	39	10	13	19	37
1	4	4	4	2	2	5	5	2	2	4	4
1	6	2	2	2	2	5	5	1	1	2	2
12	130	14	225	5	132	29	787	14	173	17	282
10	140	17	176	7	165	32	1,106	12	115	22	326
5	19	4	18	7	26	9	51	8	35	7	29
5	18	3	12	6	28	8	37	5	20	6	34
12	25	11	50	15	35	35	123	19	48	27	72
11	19	9	15	14	33	32	110	20	52	21	56

## 5. 工 業

### 5-1. 事業所数、従業者数(従業者4人以上の事業所)

(単位:所)

産業中分類	事業所数					
	H24		H28		R3	
	熊 本 県		熊 本 県		熊 本 県	
		内天草市		内天草市		内天草市
食料品製造業	547	65	530	69	384	46
飲料・たばこ・飼料製造業	96	1	95	3	89	1
繊維工業	163	17	160	15	103	7
木材・木製品製造業(家具を除く)	153	9	142	7	110	2
家具・装備品製造業	69	4	63	4	37	2
パルプ・紙・紙加工品製造業	29	—	30	—	25	—
印刷・同関連業	123	6	116	5	87	3
化学工業	40	1	42	1	42	—
石油製品・石炭製品製造業	20	2	19	2	22	2
プラスチック製品製造業(別掲を除く)	104	3	99	2	103	1
ゴム製品製造業	14	—	16	—	17	—
なめし革・同製品・毛皮製造業	1	—	1	—	1	—
窯業・土石製品製造業	177	16	165	8	153	10
鉄鋼業	28	1	25	—	32	1
非鉄金属製造業	17	—	14	—	19	1
金属製品製造業	195	4	211	7	180	7
はん用機械器具製造業	27	1	25	1	27	—
生産用機械器具製造業	148	1	161	1	170	1
業務用機械器具製造業	18	1	23	2	19	1
電子部品・デバイス・電子回路製造業	59	—	49	—	56	1
電気機械器具製造業	62	2	60	3	55	2
情報通信機械器具製造業	9	—	4	—	8	—
輸送用機械器具製造業	96	19	103	18	75	4
その他の製造業	80	1	67	1	52	—
製造業計	2,275	154	2,220	149	1,866	92

注1 数値について、平成24年は2月1日現在、平成28年・令和3年は6月1日現在の数値である。

注2 令和3年は、個人経営を含まない数値である。

資料:総務省・経済産業省「経済センサスー活動調査」

(単位:人)

産業中分類	従業者数					
	H24		H28		R3	
	熊本県		熊本県		熊本県	
		内天草市		内天草市		内天草市
食料品製造業	16,008	834	16,675	873	14,694	650
飲料・たばこ・飼料製造業	2,049	10	1,499	18	1,758	10
繊維工業	4,027	469	3,885	447	3,063	309
木材・木製品製造業(家具を除く)	2,052	56	1,952	41	1,831	16
家具・装備品製造業	637	27	598	29	586	15
パルプ・紙・紙加工品製造業	1,058	—	1,474	—	1,477	—
印刷・同関連業	3,114	65	2,560	55	2,139	28
化学工業	3,556	4	4,775	4	4,409	—
石油製品・石炭製品製造業	181	19	185	20	167	20
プラスチック製品製造業(別掲を除く)	4,461	24	4,304	12	5,338	5
ゴム製品製造業	1,784	—	1,824	—	2,151	—
なめし革・同製品・毛皮製造業	30	—	48	—	48	—
窯業・土石製品製造業	3,262	236	3,094	109	3,220	149
鉄鋼業	810	4	953	—	982	6
非鉄金属製造業	1,381	—	1,131	—	1,177	5
金属製品製造業	6,777	48	6,469	103	6,267	138
はん用機械器具製造業	445	5	276	4	492	—
生産用機械器具製造業	8,652	37	8,890	39	10,399	51
業務用機械器具製造業	385	32	749	51	651	32
電子部品・デバイス・電子回路製造業	12,703	—	10,621	—	11,512	23
電気機械器具製造業	4,461	309	4,401	413	4,245	353
情報通信機械器具製造業	1,187	—	698	—	813	—
輸送用機械器具製造業	10,670	130	10,037	151	11,114	43
その他の製造業	1,243	4	1,001	4	933	—
製造業計	90,933	2,313	88,099	2,373	89,466	1,853

5-2. 事業に従事する者の人件費及び派遣受入者に係る人材派遣会社への支払額、  
 原材料・燃料・電力の使用額等(従業者4人以上の事業所)

(単位:百万円)

産業中分類	事業に従事する者の人件費及び派遣受入者に係る人材派遣会社への支払額					
	H24		H28		R3	
	熊本県		熊本県		熊本県	
		内天草市		内天草市		内天草市
食料品製造業	41,677	1,545	41,962	1,417	45,197	1,883
飲料・たばこ・飼料製造業	8,788	x	7,093	47	8,050	x
繊維工業	9,072	783	7,951	729	8,133	729
木材・木製品製造業(家具を除く)	5,550	134	5,611	83	6,125	x
家具・装備品製造業	1,830	45	1,503	x	2,170	x
パルプ・紙・紙加工品製造業	5,160	—	6,246	—	7,156	—
印刷・同関連業	10,280	168	8,592	92	7,114	87
化学工業	15,142	x	20,538	x	22,980	—
石油製品・石炭製品製造業	726	x	812	x	735	x
プラスチック製品製造業(別掲を除く)	16,331	43	16,269	x	20,646	x
ゴム製品製造業	9,266	—	10,360	—	9,971	—
なめし革・同製品・毛皮製造業	x	—	x	—	x	—
窯業・土石製品製造業	11,139	625	10,551	329	12,914	490
鉄鋼業	3,430	x	3,898	—	3,939	x
非鉄金属製造業	5,557	—	4,970	—	4,349	x
金属製品製造業	24,624	136	26,059	316	27,187	501
はん用機械器具製造業	1,555	x	974	x	1,921	—
生産用機械器具製造業	40,360	x	43,336	x	59,380	x
業務用機械器具製造業	1,159	x	2,239	x	2,483	x
電子部品・デバイス・電子回路製造業	59,915	—	56,119	—	70,818	x
電気機械器具製造業	19,172	x	18,309	1,016	20,637	x
情報通信機械器具製造業	x	—	x	—	x	—
輸送用機械器具製造業	60,497	222	43,963	179	59,218	119
その他の製造業	3,105	x	3,264	—	2,403	—
製造業計	361,483	4,892	345,114	4,663	406,352	5,354

注1 調査年の前年1年間の数値である。

注2 平成28年・令和3年は、個人経営を含まない数値である。

資料:総務省・経済産業省「経済センサスー活動調査」

(単位:百万円)

産業中分類	原材料・燃料・電力の使用額等					
	H24		H28		R3	
	熊本県		熊本県		熊本県	
		内天草市		内天草市		内天草市
食料品製造業	171,761	8,630	200,065	10,271	244,886	12,445
飲料・たばこ・飼料製造業	82,343	x	92,848	143	88,284	x
繊維工業	13,315	833	12,210	614	13,040	408
木材・木製品製造業(家具を除く)	19,098	397	23,108	371	22,197	x
家具・装備品製造業	4,314	70	3,194	x	6,494	x
パルプ・紙・紙加工品製造業	40,071	—	49,791	—	50,046	—
印刷・同関連業	20,892	153	21,140	55	15,184	78
化学工業	61,671	x	97,215	x	72,061	—
石油製品・石炭製品製造業	7,232	x	6,210	x	6,313	x
プラスチック製品製造業(別掲を除く)	55,555	138	47,012	x	51,855	x
ゴム製品製造業	37,453	—	52,915	—	52,763	—
なめし革・同製品・毛皮製造業	x	—	x	—	x	—
窯業・土石製品製造業	34,610	920	33,464	845	35,275	1,179
鉄鋼業	30,524	x	32,102	—	32,266	x
非鉄金属製造業	24,141	—	24,118	—	19,986	x
金属製品製造業	60,992	380	80,001	973	77,603	1,271
はん用機械器具製造業	2,562	x	1,865	x	3,305	—
生産用機械器具製造業	156,419	x	194,927	x	285,651	x
業務用機械器具製造業	964	x	9,014	x	2,317	x
電子部品・デバイス・電子回路製造業	172,319	—	248,255	—	127,837	x
電気機械器具製造業	49,405	x	81,160	1,709	78,808	x
情報通信機械器具製造業	x	—	x	—	x	—
輸送用機械器具製造業	330,024	507	282,255	611	272,288	458
その他の製造業	7,136	x	4,933	—	4,251	—
製造業計	1,442,245	14,204	1,611,033	16,297	1,572,850	17,678

5-3. 製造品出荷額等、粗付加価値額(従業者4人以上の事業所)

(単位:百万円)

産業中分類	製造品出荷額等					
	H24		H28		R3	
	熊 本 県		熊 本 県		熊 本 県	
		内天草市		内天草市		内天草市
食料品製造業	296,594	12,511	346,155	14,635	407,442	17,239
飲料・たばこ・飼料製造業	141,494	x	128,543	366	131,065	x
繊維工業	29,258	2,000	32,281	1,712	27,574	1,389
木材・木製品製造業(家具を除く)	31,248	646	41,565	564	41,480	x
家具・装備品製造業	7,963	184	6,426	x	12,471	x
パルプ・紙・紙加工品製造業	73,236	—	88,883	—	89,931	—
印刷・同関連業	47,710	428	43,063	254	30,396	216
化学工業	138,857	x	207,995	x	187,819	—
石油製品・石炭製品製造業	10,959	x	9,799	x	11,138	x
プラスチック製品製造業(別掲を除く)	102,333	331	103,038	x	111,373	x
ゴム製品製造業	70,626	—	75,185	—	69,737	—
なめし革・同製品・毛皮製造業	x	—	x	—	x	—
窯業・土石製品製造業	73,653	2,517	67,205	1,660	81,823	2,524
鉄鋼業	39,106	x	48,474	—	46,137	x
非鉄金属製造業	37,947	—	36,709	—	28,655	x
金属製品製造業	113,564	816	143,162	1,567	164,654	2,811
はん用機械器具製造業	5,034	x	4,314	x	7,638	—
生産用機械器具製造業	269,027	x	334,359	x	498,666	x
業務用機械器具製造業	2,988	x	15,677	x	5,727	x
電子部品・デバイス・電子回路製造業	458,031	—	433,331	—	330,801	x
電気機械器具製造業	113,704	x	147,084	3,174	148,366	x
情報通信機械器具製造業	x	—	x	—	x	—
輸送用機械器具製造業	407,689	871	370,633	1,067	360,435	691
その他の製造業	14,079	x	11,615	—	10,478	—
製造業計	2,558,691	24,426	2,712,683	26,800	2,819,547	29,503

注1 調査年の前年1年間の数値である。

注2 平成28年・令和3年は、個人経営を含まない数値である。

注3 粗付加価値額について、R3の熊本県は、従業者4~29人以下の事業所は粗付加価値額、従業者30人以上の事業所は付加価値額で算出している。

資料:総務省・経済産業省「経済センサスー活動調査」

(単位:百万円)

産業中分類	粗付加価値額					
	H24		H28		R3	
	熊本県		熊本県		熊本県	天草市
		内天草市		内天草市	(参考値) <sup>注3</sup>	
食料品製造業	121,246	3,755	135,970	4,069	129,080	4,534
飲料・たばこ・飼料製造業	44,742	x	25,131	176	24,891	x
繊維工業	15,498	1,120	18,644	1,013	12,475	895
木材・木製品製造業(家具を除く)	11,706	238	17,164	179	17,033	x
家具・装備品製造業	3,495	109	3,001	x	5,057	x
パルプ・紙・紙加工品製造業	32,943	—	36,500	—	34,021	—
印刷・同関連業	26,331	262	20,348	185	12,878	125
化学工業	76,256	x	103,980	x	101,365	—
石油製品・石炭製品製造業	3,660	x	3,324	x	4,388	x
プラスチック製品製造業(別掲を除く)	46,308	184	52,816	x	47,739	x
ゴム製品製造業	32,176	—	20,610	—	12,066	—
なめし革・同製品・毛皮製造業	x	—	x	—	x	—
窯業・土石製品製造業	38,287	1,547	31,767	767	41,163	1,235
鉄鋼業	8,509	x	15,345	—	12,277	x
非鉄金属製造業	13,641	—	11,735	—	6,991	x
金属製品製造業	50,983	414	58,783	566	73,508	1,404
はん用機械器具製造業	2,394	x	2,275	x	3,800	—
生産用機械器具製造業	109,711	x	132,711	x	193,128	x
業務用機械器具製造業	1,940	x	6,972	x	2,873	x
電子部品・デバイス・電子回路製造業	281,898	—	178,825	—	163,732	x
電気機械器具製造業	63,716	x	62,651	1,360	58,309	x
情報通信機械器具製造業	x	—	x	—	x	—
輸送用機械器具製造業	77,374	353	95,267	430	76,652	219
その他の製造業	6,715	x	6,293	—	5,525	—
製造業計	1,083,613	9,865	1,043,838	9,767	1,044,091	10,944

5-4.在庫の状況(従業者30人以上の事業所)【熊本県】

(単位:所、百万円、%)

年次	事業所数	合計			製造品			半製品及び仕掛品			原材料及び燃料		
		年初在庫額 a=(d+g+j)	年末在庫額 b=(e+h+k)	年間増減率 c=(b-a)/a	年初在庫額 d	年末在庫額 e	年間増減率 f=(e-d)/d	年初在庫額 g	年末在庫額 h	年間増減率 i=(h-g)/g	年初在庫額 j	年末在庫額 k	年間増減率 l=(k-j)/j
平成24年	506	246,043	255,048	3.7	66,531	73,306	10.2	116,573	123,714	6.1	62,939	58,028	△ 7.0
平成28年	515	264,964	263,579	△ 0.5	57,497	60,233	4.8	142,908	136,212	△ 4.7	64,559	67,134	4.1
令和3年	553	361,303	376,089	4.1	70,192	77,430	10.3	186,948	201,031	7.5	104,163	97,628	△ 6.2

注1 事業所数は平成24年は2月1日現在、平成28年・令和3年は6月1日現在の数値である。  
 注2 年初在庫は調査前年の1月1日現在、年末在庫は調査前年の12月31日現在の数値である。  
 注3 平成28年・令和3年は、個人経営を含まない数値である。  
 資料:総務省・経済産業省「経済センサス-活動調査」

5-5.有形固定資産年初現在高・取得額・建設仮勘定・除却額・減価償却額・年末現在高・有形固定資産投資総額  
(従業者30人以上の事業所)【熊本県】

(単位:百万円)

年次	年初現在高			取得額			建設仮勘定		
	計(A)	土地	建物及び構築物、機械及び装置、その他	計(B)	土地	建物及び構築物、機械及び装置、その他	増加額	減少額	年間増減額(C)
平成24年	783,410	140,446	642,964	124,241	1,491	122,750	119,197	99,565	19,632
平成28年	614,811	135,566	479,245	119,904	895	119,009	109,881	82,502	27,379
令和3年	1,066,334	166,285	900,049	160,124	1,822	158,302	104,250	117,979	△ 13,729

(単位:百万円)

年次	除却額			減価償却額(E)	年末現在高			有形固定資産投資総額(B)+(C)
	計(D)	土地	土地以外のもの		計(A)+(B)-(D)-(E)	土地	建物及び構築物、機械及び装置、その他	
平成24年	10,203	254	9,949	128,435	769,014	141,683	627,330	143,873
平成28年	9,868	206	9,662	103,935	620,913	136,255	484,657	147,283
令和3年	33,161	123	33,038	125,605	1,067,693	167,984	899,708	146,395

注1 各調査前年1年間の数値。  
 注2 平成28年・令和3年は、個人経営を含まない数値である。  
 注3 四捨五入の関係で、合計と内訳の計は必ずしも一致しない。  
 資料:総務省・経済産業省「経済センサス-活動調査」

%)

—

|  
率  
)/

—

7.8

4.0

6.3

—

**5-6. 事業所数・従業者数・製造品出荷額等・事業所敷地面積(従業者30人以上の事業所)【熊本県】**

年次	事業所数 (所)	従業者数 (人)	製造品出荷額等 (百万円)	事業所敷地面積 (100㎡)
平成24年	506	71,598	2,287,982	188,805
平成28年	515	69,443	2,408,820	182,841
令和3年	553	73,881	2,549,896	215,072

注1 事業所数、従業者数は、平成24年は2月1日現在、平成28年・令和3年は6月1日現在の数値である。

注2 製造品出荷額等は、各調査前年1年間の数値である。

注3 事業所敷地面積は、平成24・28年は各調査前年12月末現在の数値で、令和3年は6月1日現在の数値である。

注4 令和3年は、個人経営を含まない数値である。また、平成28年は、製造品出荷額等及び事業所敷地面積は個人経営を含まない数値である。

資料:総務省・経済産業省「経済センサス活動調査」

**5-7. 1日当たりの水源別用水量(従業者30人以上の事業所)【熊本県】**

年次	事業所数 (所)	淡水(m <sup>3</sup> /日)						海水(m <sup>3</sup> /日)
		水 源 別					合計	
		公共水道		井戸水	その他の 淡水	回収水		
		工業用 水道	上水道					
平成24年	506	21,393	8,793	137,630	232,813	534,601	935,230	15,730
平成28年	515	43,351	17,306	132,343	250,676	308,716	752,392	689
令和3年	553	57,308	17,627	209,063	203,130	68,141	555,269	6

注1 事業所数は、平成24年は2月1日現在、平成28年・令和3年は6月1日現在の数値である。それ以外の項目は、各調査前年1年間の数値である。

注2 令和3年は、個人経営を含まない数値である。また、平成28年は、事業所数以外の項目は個人経営を含まない数値である。

資料:総務省・経済産業省「経済センサス活動調査」

## 6. 商 業

### 6-1. 市別商業事業所数、従業者数、年間商品販売額(総数)

	事業所数				従業者数				年間商品販売額			
	28年 (所)	3年 (所)	増減率 (%)	構成比 (%)	28年 (人)	3年 (人)	増減率 (%)	構成比 (%)	28年 (百万円)	3年 (百万円)	増減率 (%)	構成比 (%)
県計	16,264	16,059	△ 1.3	100.0	116,265	122,004	4.9	100.0	4,043,180	4,157,893	2.8	100.0
市計	13,183	12,888	△ 2.2	80.3	95,549	99,702	4.3	81.7	3,406,084	3,476,286	2.1	83.6
熊本市	6,114	6,179	1.1	38.5	53,434	57,021	6.7	46.7	2,292,056	2,326,270	1.5	55.9
八代市	1,388	1,280	△ 7.8	8.0	8,754	8,943	2.2	7.3	266,283	305,064	14.6	7.3
人吉市	449	412	△ 8.2	2.6	2,852	2,807	△ 1.6	2.3	64,858	67,528	4.1	1.6
荒尾市	402	377	△ 6.2	2.3	2,737	2,742	0.2	2.2	54,192	57,411	5.9	1.4
水俣市	283	258	△ 8.8	1.6	1,780	1,559	△ 12.4	1.3	34,759	32,625	△ 6.1	0.8
玉名市	628	600	△ 4.5	3.7	3,717	3,839	3.3	3.1	87,748	92,409	5.3	2.2
山鹿市	497	487	△ 2.0	3.0	2,951	2,918	△ 1.1	2.4	61,768	64,962	5.2	1.6
菊池市	381	407	6.8	2.5	2,514	2,657	5.7	2.2	113,550	102,855	△ 9.4	2.5
宇土市	304	306	0.7	1.9	2,267	2,612	15.2	2.1	74,517	83,756	12.4	2.0
上天草市	348	313	△ 10.1	1.9	1,417	1,396	△ 1.5	1.1	24,097	21,459	△ 10.9	0.5
宇城市	526	544	3.4	3.4	3,604	3,591	△ 0.4	2.9	84,548	83,694	△ 1.0	2.0
阿蘇市	291	280	△ 3.8	1.7	1,619	1,540	△ 4.9	1.3	40,418	39,738	△ 1.7	1.0
天草市	<b>1,301</b>	<b>1,155</b>	<b>△ 11.2</b>	<b>7.2</b>	<b>6,019</b>	<b>5,583</b>	<b>△ 7.2</b>	<b>4.6</b>	<b>131,479</b>	<b>113,196</b>	<b>△ 13.9</b>	<b>2.7</b>
合志市	271	290	7.0	1.8	1,884	2,494	32.4	2.0	75,811	85,320	12.5	2.1

資料:総務省統計局「経済センサス-活動調査」

注1 四捨五入の関係で、合計と内訳の計は必ずしも一致しない。

注2 管理、補助的経済活動のみを行う事業所、産業細分類が格付不能の法人組織の事業所又は産業小分類が格付不能の個人経営(法人でない団体を含む)の事業所、卸売の商品販売額(仲立手数料を除く)、小売の商品販売額及び仲立手数料のいずれの金額も無い法人組織の事業所は含まない。

注3 従業者数とは、「個人業主」、「無給家族従業者」、「有給役員」及び「常用雇用者」の計であり、臨時雇用者は含めていない。

注4 令和3年の年間商品販売額には、個人経営の事業所は含まない。

## 6-2. 市別商業事業所数、従業者数、年間商品販売額(卸売)

	事業所数				従業者数				年間商品販売額			
	28年	3年	増減率	構成比	28年	3年	増減率	構成比	28年	3年	増減率	構成比
	(所)	(所)	(%)	(%)	(人)	(人)	(%)	(%)	(百万円)	(百万円)	(%)	(%)
県計	3,575	3,564	△ 0.3	100.0	30,362	30,926	1.9	100.0	2,371,101	2,335,711	△ 1.5	100.0
市計	3,059	2,998	△ 2.0	84.1	26,100	26,430	1.3	85.5	2,026,393	1,993,133	△ 1.6	85.3
熊本市	1,822	1,744	△ 4.3	48.9	17,901	18,281	2.1	59.1	1,512,010	1,484,098	△ 1.8	63.5
八代市	347	319	△ 8.1	9.0	2,512	2,444	△ 2.7	7.9	152,699	176,311	15.5	7.5
人吉市	78	81	3.8	2.3	428	499	16.6	1.6	20,723	22,853	10.3	1.0
荒尾市	47	59	25.5	1.7	361	344	△ 4.7	1.1	13,086	17,449	33.3	0.7
水俣市	48	51	6.3	1.4	252	395	56.7	1.3	8,869	10,843	22.3	0.5
玉名市	99	106	7.1	3.0	572	599	4.7	1.9	28,380	25,440	△ 10.4	1.1
山鹿市	79	66	△ 16.5	1.9	485	353	△ 27.2	1.1	16,318	12,881	△ 21.1	0.6
菊池市	63	75	19.0	2.1	489	534	9.2	1.7	78,385	58,469	△ 25.4	2.5
宇土市	54	49	△ 9.3	1.4	465	419	△ 9.9	1.4	40,814	37,791	△ 7.4	1.6
上天草市	51	44	△ 13.7	1.2	178	187	5.1	0.6	4,426	3,591	△ 18.9	0.2
宇城市	80	92	15.0	2.6	608	574	△ 5.6	1.9	33,334	31,941	△ 4.2	1.4
阿蘇市	40	43	7.5	1.2	278	259	△ 6.8	0.8	14,310	14,709	2.8	0.6
天草市	193	207	7.3	5.8	1,097	1,027	△ 6.4	3.3	49,863	42,360	△ 15.0	1.8
合志市	58	62	6.9	1.7	474	515	8.6	1.7	53,177	54,396	2.3	2.3

資料:総務省統計局「経済センサス-活動調査」

注1 四捨五入の関係で、合計と内訳の計は必ずしも一致しない。

注2 管理、補助的経済活動のみを行う事業所、産業細分類が格付不能の法人組織の事業所又は産業小分類が格付不能の個人経営(法人でない団体を含む)の事業所、卸売の商品販売額(仲立手数料を除く)、小売の商品販売額及び仲立手数料のいずれの金額も無い法人組織の事業所は含まない。

注3 従業者数とは、「個人業主」、「無給家族従業者」、「有給役員」及び「常用雇用者」の計であり、臨時雇用者は含めていない。

注4 令和3年の年間商品販売額には、個人経営の事業所は含まない。

6-3. 市別商業事業所数、従業者数、年間商品販売額、売場面積(小売)

	事業所数				従業者数				年間商品販売額				売場面積			
	28年 (所)	3年 (所)	増減率 (%)	構成比 (%)	28年 (人)	3年 (人)	増減率 (%)	構成比 (%)	28年 (百万円)	3年 (百万円)	増減率 (%)	構成比 (%)	28年 (㎡)	3年 (㎡)	増減率 (%)	構成比 (%)
県計	12,689	12,495	△ 1.5	100.0	85,903	91,078	6.0	100.0	1,672,079	1,822,182	9.0	100.0	2,016,706	2,203,312	9.3	100.0
市計	10,124	9,890	△ 2.3	79.2	69,449	73,272	5.5	80.4	1,379,692	1,483,153	7.5	81.4	1,601,663	1,751,296	9.3	79.5
熊本市	4,292	4,435	3.3	35.5	35,533	38,740	9.0	42.5	780,047	842,172	8.0	46.2	746,230	829,109	11.1	37.6
八代市	1,041	961	△ 7.7	7.7	6,242	6,499	4.1	7.1	113,584	128,753	13.4	7.1	163,910	179,333	9.4	8.1
人吉市	371	331	△ 10.8	2.6	2,424	2,308	△ 4.8	2.5	44,135	44,675	1.2	2.5	58,372	55,953	△ 4.1	2.5
荒尾市	355	318	△ 10.4	2.5	2,376	2,398	0.9	2.6	41,106	39,962	△ 2.8	2.2	65,769	64,749	△ 1.6	2.9
水俣市	235	207	△ 11.9	1.7	1,528	1,164	△ 23.8	1.3	25,890	21,782	△ 15.9	1.2	32,870	30,259	△ 7.9	1.4
玉名市	529	494	△ 6.6	4.0	3,145	3,240	3.0	3.6	59,368	66,969	12.8	3.7	75,594	85,019	12.5	3.9
山鹿市	418	421	0.7	3.4	2,466	2,565	4.0	2.8	45,450	52,082	14.6	2.9	63,315	76,471	20.8	3.5
菊池市	318	332	4.4	2.7	2,025	2,123	4.8	2.3	35,165	44,386	26.2	2.4	51,191	52,607	2.8	2.4
宇土市	250	257	2.8	2.1	1,802	2,193	21.7	2.4	33,703	45,965	36.4	2.5	60,744	75,657	24.6	3.4
上天草市	297	269	△ 9.4	2.2	1,239	1,209	△ 2.4	1.3	19,671	17,868	△ 9.2	1.0	27,145	26,700	△ 1.6	1.2
宇城市	446	452	1.3	3.6	2,996	3,017	0.7	3.3	51,215	51,753	1.1	2.8	84,964	90,520	6.5	4.1
阿蘇市	251	237	△ 5.6	1.9	1,341	1,281	△ 4.5	1.4	26,107	25,029	△ 4.1	1.4	29,857	29,543	△ 1.1	1.3
<b>天草市</b>	<b>1,108</b>	<b>948</b>	<b>△ 14.4</b>	<b>7.6</b>	<b>4,922</b>	<b>4,556</b>	<b>△ 7.4</b>	<b>5.0</b>	<b>81,616</b>	<b>70,836</b>	<b>△ 13.2</b>	<b>3.9</b>	<b>116,738</b>	<b>112,576</b>	<b>△ 3.6</b>	<b>5.1</b>
合志市	213	228	7.0	1.8	1,410	1,979	40.4	2.2	22,634	30,923	36.6	1.7	24,964	42,800	71.4	1.9

資料:総務省統計局「経済センサス-活動調査」

注1 四捨五入の関係で、合計と内訳の計は必ずしも一致しない。

注2 管理、補助的経済活動のみを行う事業所、産業細分類が格付不能の法人組織の事業所又は産業小分類が格付不能の個人経営(法人でない団体を含む)の事業所、卸売の商品販売額(仲立手数料を除く)、小売の商品販売額及び仲立手数料のいずれの金額も無い法人組織の事業所は含まない。

注3 従業者数とは、「個人業主」、「無給家族従業者」、「有給役員」及び「常用雇用者」の計であり、臨時雇用者は含めていない。

注4 令和3年の年間商品販売額および売場面積ならびに平成28年の売場面積には、個人経営の事業所は含まない。

6-4. 産業分類小分類別事業所数、従業者数、年間商品販売額、売場面積(平成28年)

産業小分類	事業所数 (所)	従業者数 (人)	年間商品販売額 (百万円)	売場面積 (㎡)
<b>計</b>	<b>1,301</b>	<b>6,019</b>	<b>131,479</b>	<b>-</b>
<b>卸売業</b>	<b>193</b>	<b>1,097</b>	<b>49,863</b>	<b>-</b>
50 各種商品卸売業	1	10	x	-
51 繊維・衣服等卸売業	2	8	x	-
511 繊維品卸売業(衣服、身の回り品を除く)	-	-	-	-
512 衣服卸売業	1	6	x	-
513 身の回り品卸売業	1	2	x	-
52 飲食料品卸売業	78	463	17,350	-
521 農畜産物・水産物卸売業	44	271	10,584	-
522 食料・飲料卸売業	34	192	6,766	-
53 建築材料、鉱物・金属材料等卸売業	46	194	7,649	-
531 建築材料卸売業	28	123	5,491	-
532 化学製品卸売業	6	26	1,068	-
533 石油・鉱物卸売業	2	6	x	-
534 鉄鋼製品卸売業	1	20	x	-
535 非鉄金属卸売業	-	-	-	-
536 再生資源卸売業	9	19	146	-
54 機械器具卸売業	35	214	8,721	-
541 産業機械器具卸売業	12	86	3,028	-
542 自動車卸売業	10	65	1,863	-
543 電気機械器具卸売業	8	46	2,917	-
549 その他の機械器具卸売業	5	17	914	-
55 その他の卸売業	31	208	15,970	-
551 家具・建具・じゅう器等卸売業	3	19	1,153	-
552 医薬品・化粧品等卸売業	14	120	10,276	-
553 紙・紙製品卸売業	1	4	x	-
559 他に分類されない卸売業	13	65	x	-
<b>小売業</b>	<b>1,108</b>	<b>4,922</b>	<b>81,616</b>	<b>116,738</b>
56 各種商品小売業	6	153	3,318	9,549
561 百貨店、総合スーパー	1	136	x	x
569 その他の各種商品小売業(従業者が常時50人未満のもの)	5	17	x	x
57 織物・衣服・身の回り品小売業	91	292	3,222	10,493
571 呉服・服地・寝具小売業	9	21	127	688
572 男子服小売業	14	40	461	2,064
573 婦人・子供服小売業	46	144	1,878	4,781
574 靴・履物小売業	7	32	329	1,160
579 その他の織物・衣服・身の回り品小売業	15	55	427	1,800
58 飲食料品小売業	427	1,978	29,569	45,861
581 各種食料品小売業	55	542	12,873	22,685
582 野菜・果実小売業	22	60	560	326
583 食肉小売業	14	51	577	231
584 鮮魚小売業	56	155	1,382	1,209
585 酒小売業	58	111	1,131	690
586 菓子・パン小売業	68	190	841	1,313
589 その他の飲食料品小売業	154	869	12,204	19,407
59 機械器具小売業	154	655	14,068	12,209
591 自動車小売業	74	351	7,819	2,984
592 自転車小売業	11	14	23	-
593 機械器具小売業(自動車、自転車を除く)	69	290	6,226	9,225
60 その他の小売業	400	1,707	27,664	38,626
601 家具・建具・畳小売業	41	104	1,066	3,027
602 じゅう器小売業	15	25	144	499
603 医薬品・化粧品小売業	64	338	7,883	2,895
604 農耕用品小売業	18	76	2,345	6,308
605 燃料小売業	81	303	8,571	195
606 書籍・文房具小売業	27	313	1,428	424
607 スポーツ用品・がん具・娯楽用品・楽器小売業	12	43	549	1,127
608 写真機・時計・眼鏡小売業	13	40	490	535
609 他に分類されない小売業	129	465	5,189	23,616
61 無店舗小売業	30	137	3,775	-
611 通信販売・訪問販売小売業	20	98	3,124	-
612 自動販売機による小売業	7	26	144	-
619 その他の無店舗小売業	3	13	507	-

資料:総務省統計局「経済センサス-活動調査」

注1 管理、補助的経済活動のみを行う事業所、産業細分類が格付不能の法人組織の事業所又は産業小分類が格付不能の個人経営(法人でない団体を含む)の事業所、卸売の商品販売額(仲立手数料を除く)、小売の商品販売額及び仲立手数料のいずれの金額も無い法人組織の事業所は含まない。

注2 従業者数とは、「個人業主」、「無給家族従業者」、「有給役員」及び「常用雇用者」の計であり、臨時雇用者は含めていない。

注3 売場面積には、個人経営の事業所は含まない。

6-5. 産業分類小分類別事業所数、従業者数、年間商品販売額、売場面積(令和3年)

産業小分類	事業所数 (所)	従業者数 (人)	年間商品販売額 (百万円)	売場面積 (㎡)
<b>計</b>	<b>1,155</b>	<b>5,583</b>	<b>113,196</b>	<b>-</b>
<b>卸売業</b>	<b>207</b>	<b>1,027</b>	<b>42,360</b>	<b>-</b>
50 各種商品卸売業	-	-	-	-
51 繊維・衣服等卸売業	3	5	x	-
511 繊維品卸売業(衣服、身の回り品を除く)	-	-	-	-
512 衣服卸売業	2	3	x	-
513 身の回り品卸売業	1	2	-	-
52 飲食料品卸売業	70	372	14,705	-
521 農畜産物・水産物卸売業	46	237	11,193	-
522 食料・飲料卸売業	24	135	3,511	-
53 建築材料、鉱物・金属材料等卸売業	54	217	7,789	-
531 建築材料卸売業	33	145	5,795	-
532 化学製品卸売業	5	18	746	-
533 石油・鉱物卸売業	4	7	x	-
534 鉄鋼製品卸売業	1	26	x	-
535 非鉄金属卸売業	4	6	-	-
536 再生資源卸売業	7	15	59	-
54 機械器具卸売業	40	215	6,629	-
541 産業機械器具卸売業	16	107	2,770	-
542 自動車卸売業	11	68	1,950	-
543 電気機械器具卸売業	8	28	574	-
549 その他の機械器具卸売業	5	12	1,335	-
55 その他の卸売業	40	218	x	-
551 家具・建具・じゅう器等卸売業	3	12	819	-
552 医薬品・化粧品等卸売業	15	99	8,815	-
553 紙・紙製品卸売業	-	-	-	-
559 他に分類されない卸売業	22	107	x	-
<b>小売業</b>	<b>948</b>	<b>4,556</b>	<b>70,836</b>	<b>112,576</b>
56 各種商品小売業	2	173	x	x
561 百貨店、総合スーパー	1	171	x	x
569 その他の各種商品小売業(従業者が常時50人未満のもの)	1	2	-	-
57 織物・衣服・身の回り品小売業	73	239	2,424	9,405
571 呉服・服地・寝具小売業	9	26	151	1,030
572 男子服小売業	12	33	197	1,864
573 婦人・子供服小売業	33	122	1,403	4,184
574 靴・履物小売業	6	22	252	1,020
579 その他の織物・衣服・身の回り品小売業	13	36	421	1,307
58 飲食料品小売業	350	1,886	26,160	43,245
581 各種食料品小売業	39	601	15,131	27,866
582 野菜・果実小売業	16	39	163	214
583 食肉小売業	14	53	477	164
584 鮮魚小売業	47	133	380	401
585 酒小売業	40	74	104	300
586 菓子・パン小売業	56	198	590	1,858
589 その他の飲食料品小売業	138	788	9,315	12,442
59 機械器具小売業	151	620	12,748	11,791
591 自動車小売業	80	351	7,826	3,134
592 自転車小売業	9	11	-	-
593 機械器具小売業(自動車、自転車を除く)	62	258	4,922	8,657
60 その他の小売業	346	1,482	x	x
601 家具・建具・畳小売業	27	69	541	4,382
602 じゅう器小売業	13	32	174	1,547
603 医薬品・化粧品小売業	53	288	6,910	2,289
604 農耕用品小売業	24	101	2,507	6,141
605 燃料小売業	72	314	6,379	170
606 書籍・文房具小売業	25	242	1,192	2,879
607 スポーツ用品・がん具・娯楽用品・楽器小売業	14	39	482	1,299
608 写真機・時計・眼鏡小売業	11	36	295	527
609 他に分類されない小売業	107	361	x	x
61 無店舗小売業	26	156	3,933	-
611 通信販売・訪問販売小売業	21	96	1,705	-
612 自動販売機による小売業	2	18	x	-
619 その他の無店舗小売業	3	42	x	-

資料:総務省統計局「経済センサス-活動調査」

注1 管理、補助的経済活動のみを行う事業所、産業細分類が格付不能の法人組織の事業所又は産業小分類が格付不能の個人経営(法人でない団体を含む)の事業所、卸売の商品販売額(仲立手数料を除く)、小売の商品販売額及び仲立手数料のいずれの金額も無い法人組織の事業所は含まない。

注2 従業者数とは、「個人業主」、「無給家族従業者」、「有給役員」及び「常用雇用者」の計であり、臨時雇用者は含めていない。

注3 年間商品販売額および売場面積には、個人経営の事業所は含まない。

## 7. 電気・水道

### 7-1. 電力需要状況

(単位：口)

契約種別	令和2年度	令和3年度	令和4年度	令和5年度	令和6年度
総数	x	x	x	x	x
電灯	64,004	61,941	60,305	60,025	58,925
業務用電力	x	x	x	x	x
低圧電力	4,928	4,551	4,482	4,451	4,389
産業用電力 (500kW未満)	x	x	x	x	x
産業用電力 (500kW以上)	x	x	x	x	x
臨時電力	4	5	4	4	2
深夜電力	927	862	805	746	696
農事用電力	56	57	59	60	62
その他	x	x	x	x	x

資料：九州電力株式会社宇城営業センター

注1 平成28年度以降は、小売全面自由化に伴い、九電自由料金メニュー(口数非公表)及び新電力契約分を差し引いた値である。

注2 九電ネクスト天草営業所管轄内(天草市、苓北町、上天草市の一部松島町合津4号橋手前まで)における契約数である。

### 7-2. 販売電力量

(単位：MWh)

契約種別	令和2年度	令和3年度	令和4年度	令和5年度	令和6年度
総数	x	x	x	x	x
電灯	219,418	217,825	209,633	204,641	211,943
業務用電力	x	x	x	x	x
低圧電力	38,690	37,707	38,359	37,827	38,746
産業用電力 (500kW未満)	x	x	x	x	x
産業用電力 (500kW以上)	x	x	x	x	x
臨時電力	102	107	107	81	49
深夜電力	3,057	2,850	2,537	2,304	2,152
農事用電力	1,750	1,690	1,703	1,547	1,864
その他	x	x	x	x	x

資料：九州電力株式会社宇城営業センター

注1 九電ネクスト天草営業所管轄内(天草市、苓北町、上天草市の一部松島町合津4号橋手前まで)での販売電力量である。

注2 販売電力量について、端数処理の関係上、個別の合計は総量と一致しないことがある。

### 7-3. 上水道事業状況

(単位:人、m<sup>3</sup>)

区分		令和2年度	令和3年度	令和4年度	令和5年度	令和6年度
人口	天草市行政区域内人口	77,378	75,738	74,089	72,505	71,018
	給水人口	71,036	70,572	69,284	68,452	67,033
配水量	年間総配水量(m <sup>3</sup> )	8,687,820	8,645,566	8,477,895	8,302,937	8,359,128
	1日平均配水量(m <sup>3</sup> )	23,802	23,686	23,227	22,686	22,901
	1日最大配水量(m <sup>3</sup> )	26,867	28,644	27,690	27,132	27,901
有収水量	年間総有収水量(m <sup>3</sup> )	7,111,897	7,084,683	6,922,558	6,791,836	6,734,356
	1日平均有収水量(m <sup>3</sup> )	19,484	19,410	18,966	18,557	18,450

資料:水道局経営管理課

注 行政区域内人口は住民基本台帳人口(年度末現在)である。

## 8. 物価・消費

### 8-1. 消費者物価地域差指数

都 市	令和3年		令和4年		令和5年		令和6年	
	総合	食料	総合	食料	総合	食料	総合	食料
札幌市	100.6	101.7	100.9	102.8	101.6	103.6	101.7	103.4
青森市	97.8	98.8	98.1	98.8	98.3	98.4	98.5	98.3
盛岡市	99.5	100.0	99.1	98.8	99.7	99.1	99.8	99.4
仙台市	99.6	98.4	99.7	98.6	100.1	99.5	100.8	100.1
秋田市	98.6	98.6	99.1	99.4	99.1	99.8	99.2	99.9
山形市	100.5	101.8	100.3	101.9	100.9	101.5	101.3	102.0
福島市	100.6	102.2	100.7	102.2	100.6	101.4	100.6	101.2
水戸市	98.6	97.6	98.9	96.9	99.0	97.9	98.4	96.9
宇都宮市	99.5	100.3	99.4	100.5	98.5	99.9	98.5	99.3
前橋市	96.5	97.5	96.1	97.0	96.5	97.3	96.7	96.5
さいたま市	101.1	99.6	101.4	99.2	101.3	99.0	101.3	98.9
千葉市	100.6	101.9	100.7	101.4	101.1	101.0	100.9	100.4
東京都区部	105.3	102.9	105.5	103.2	105.4	103.0	104.9	103.1
横浜市	103.6	102.0	103.7	102.0	103.7	102.3	104.0	102.6
新潟市	98.7	101.0	99.0	101.5	98.7	100.9	98.2	99.8
富山市	99.0	102.6	98.6	102.2	98.8	102.6	98.9	101.5
金沢市	99.9	103.3	99.4	102.8	99.8	102.7	100.3	102.5
福井市	99.0	102.9	98.8	103.1	98.7	102.4	98.9	102.3
甲府市	98.3	99.6	98.9	100.7	98.6	100.1	98.9	99.5
長野市	98.0	95.8	98.2	96.2	98.4	96.3	98.5	96.6
岐阜市	98.1	99.1	97.9	97.8	97.8	97.6	97.8	98.3
静岡市	99.9	99.9	100.0	99.1	100.1	98.9	99.9	99.0
名古屋	98.9	99.2	99.2	99.3	99.2	99.1	99.1	98.7
津市	98.2	98.7	98.5	98.4	98.2	98.4	98.2	99.0
大津市	100.4	99.9	100.0	99.9	99.5	100.1	99.0	99.2
大京都市	101.1	101.5	100.8	100.9	100.7	101.3	101.2	101.5
大阪市	100.7	100.3	100.3	100.5	100.0	100.6	99.4	100.7
神戸市	99.9	100.3	99.4	99.9	99.0	99.5	99.1	99.8
奈良市	96.9	95.8	96.7	96.8	96.6	96.9	98.3	98.0
和歌山市	99.1	101.1	98.9	100.5	98.1	99.4	97.9	98.7
鳥取市	97.8	101.0	97.9	101.5	98.3	101.9	98.2	101.2
松江市	100.2	103.1	99.8	102.9	100.2	102.8	100.2	103.3
岡山市	98.0	101.1	97.9	100.5	98.0	101.0	97.7	100.9
広島市	98.8	101.3	98.9	101.7	99.0	101.5	99.0	101.7
山口市	100.3	102.9	100.5	103.3	100.3	102.5	100.5	103.3
徳島市	100.1	104.1	99.3	103.0	98.7	102.1	99.2	102.6
高松市	99.3	101.5	99.1	101.4	98.6	100.9	99.1	101.5
松山市	98.6	101.0	98.7	100.7	98.8	100.9	99.0	100.6
高知市	100.1	102.1	99.5	101.0	100.0	101.2	99.9	101.2
福岡市	98.0	97.2	97.8	97.7	97.7	98.7	98.5	99.6
佐賀市	98.0	97.5	97.9	97.5	97.8	97.7	97.8	98.5
長崎市	99.9	100.3	99.9	100.6	99.7	100.9	100.0	101.1
<b>熊本市</b>	<b>99.0</b>	<b>99.7</b>	<b>99.0</b>	<b>100.1</b>	<b>98.9</b>	<b>100.5</b>	<b>99.8</b>	<b>101.8</b>
大宮市	98.1	100.6	97.7	99.9	97.3	99.4	97.6	99.7
宮崎市	96.9	97.9	96.9	98.3	97.0	98.9	98.2	99.9
鹿児島市	97.6	99.8	96.8	98.4	96.1	98.1	96.5	98.6
那覇市	99.6	104.9	100.0	106.1	100.5	107.1	100.7	107.3
川崎市	104.2	101.8	104.0	101.7	104.0	102.0	104.2	101.7
相模原市	101.8	101.6	101.9	101.6	101.9	101.8	102.3	101.9
浜松市	98.6	99.7	98.4	98.5	98.4	97.9	98.4	97.8
堺市	99.8	99.3	99.4	99.6	99.4	99.6	99.8	100.1
北九州市	98.4	99.3	98.2	99.8	97.8	100.1	98.5	100.7

資料:総務省統計局「小売物価統計調査(構造編)」

注 作成方法は次のとおり

- a) 価格は小売物価統計調査の小売価格である。
- b) ウェイトは作成年における家計調査の全国平均品目別支出金額による。
- c) 算式は基準時加重相対法算式(ラスパイレズ型)である。
- d) 総合は持家の帰属家賃を除く。

## 8-2. 消費者物価指数

(令和2年=100.0)

年 月	全 国									
	総 合	食 料	住 居	光熱・水道	家具・家事用品	被服及び履物	保 健 療 医	交 通 信	教 育	教 養 娛 楽
ウエイト	10,000	2,626	2,149	693	387	353	477	1,493	304	911
2	100.0	100.0	100.0	100.0	100.0	100.0	100.0	100.0	100.0	100.0
3	99.8	100.0	100.6	101.3	101.7	100.4	99.6	95.0	100.0	101.6
4	102.3	104.5	101.3	116.3	105.5	102.0	99.3	93.5	100.9	102.7
5	105.6	112.9	102.4	108.5	113.8	105.7	101.2	95.8	102.1	107.1
6	<b>108.5</b>	<b>117.8</b>	<b>103.1</b>	<b>112.8</b>	<b>118.4</b>	<b>108.2</b>	<b>102.8</b>	<b>97.4</b>	<b>101.6</b>	<b>112.9</b>
令和6年1月	106.9	115.7	102.7	107.2	115.6	105.7	102.1	97.2	102.4	110.0
2	106.9	115.3	102.8	107.4	114.8	105.9	102.1	97.0	102.6	111.0
3	107.2	115.7	102.8	108.3	114.9	107.0	102.2	96.9	102.7	112.1
4	107.7	116.4	102.8	108.8	117.0	108.7	101.9	97.2	101.4	112.9
5	108.1	116.8	102.9	112.6	118.6	108.7	102.2	97.1	101.3	112.8
6	108.2	116.3	102.9	116.1	119.0	108.4	102.7	97.3	101.3	111.8
7	108.6	116.4	103.0	119.4	119.5	107.2	102.8	97.6	101.3	112.9
8	109.1	117.6	103.1	118.9	120.3	106.3	103.0	97.6	101.3	115.4
9	108.9	119.0	103.2	110.5	120.6	109.8	103.2	97.4	101.3	113.3
10	109.5	120.4	103.4	111.1	121.3	110.0	103.6	97.7	101.3	114.2
11	110.0	121.3	103.5	114.4	120.5	110.8	103.8	97.8	101.3	114.1
12	110.7	122.5	103.5	119.3	119.1	110.5	103.7	98.1	101.3	114.2

注 令和2年基準改定に伴う分類項目による。

資料：総務省統計局「消費者物価指数」

(令和2年=100.0)

年 月	全 国					熊 本 市				
	諸雑費	生 鮮 食 品	生鮮食品を除く総合	エネルギー	食料(酒類を除く)及びエネルギーを除く総合	総 合	食 料	穀 類	魚介類	肉 類
ウエイト	607	396	9,604	712	6,781	10,000	2,568	200	164	294
2	100.0	100.0	100.0	100.0	100.0	100.0	100.0	100.0	100.0	100.0
3	101.1	98.8	99.8	103.9	99.2	99.5	99.5	99.6	99.2	98.6
4	102.2	106.7	102.1	121.7	99.4	101.7	104.2	102.5	111.9	102.7
5	103.7	114.6	105.2	114.4	101.9	105.1	112.7	107.0	124.4	110.6
6	<b>104.8</b>	<b>122.6</b>	<b>107.9</b>	<b>118.7</b>	<b>103.8</b>	<b>108.2</b>	<b>118.5</b>	<b>119.6</b>	<b>130.8</b>	<b>113.3</b>
令和6年1月	104.1	119.5	106.4	113.8	102.8	106.2	115.1	107.5	127.0	113.6
2	104.3	116.2	106.5	113.7	103.0	106.4	115.0	108.5	127.6	112.6
3	104.4	117.7	106.8	114.3	103.2	106.6	115.5	108.2	129.0	111.4
4	104.5	121.5	107.1	114.9	103.5	107.3	116.2	113.8	128.3	107.3
5	104.6	123.1	107.5	118.4	103.6	107.9	117.6	115.5	130.9	111.3
6	104.8	118.5	107.8	121.8	103.6	107.9	116.3	114.7	130.2	112.1
7	104.8	116.4	108.3	125.2	103.8	108.2	117.2	118.7	132.2	112.8
8	104.9	120.8	108.7	124.5	104.2	109.1	119.5	122.3	132.9	112.2
9	105.1	125.6	108.2	116.3	104.2	109.0	120.6	125.3	133.4	114.9
10	105.4	127.6	108.8	116.9	104.5	109.6	122.2	131.0	133.8	116.1
11	105.4	128.6	109.2	120.1	104.6	110.0	122.9	134.5	131.5	117.3
12	105.3	136.0	109.6	125.0	104.5	110.7	124.3	135.0	133.1	118.4

注 令和2年基準改定に伴う分類項目による。

資料：総務省統計局「消費者物価指数」

## 8-2. 消費者物価指数

(令和2年=100.0)

年 月	熊 本 市									住 居
	乳卵類	野菜 海藻	果 物	油脂 調味料	菓子類	調理 食品	飲 料	酒 類	外 食	
ウエイト	119	244	80	124	230	337	158	128	490	1,777
2	100.0	100.0	100.0	100.0	100.0	100.0	100.0	100.0	100.0	100.0
3	97.1	98.6	97.8	98.9	99.2	101.0	99.8	101.0	100.3	102.3
4	99.7	103.7	103.4	106.3	104.7	105.2	103.3	103.7	103.6	103.7
5	119.4	110.8	112.3	115.7	115.2	114.2	114.0	109.5	109.1	106.3
<b>6</b>	<b>118.0</b>	<b>125.0</b>	<b>128.1</b>	<b>121.0</b>	<b>122.7</b>	<b>117.7</b>	<b>118.1</b>	<b>111.5</b>	<b>112.4</b>	<b>107.1</b>
令和6年1月	120.8	113.6	127.7	116.6	117.3	116.3	114.4	112.7	110.9	106.7
2	122.0	109.3	125.2	121.0	118.2	116.0	115.4	112.6	110.9	106.8
3	120.8	113.3	127.7	121.9	118.4	115.9	116.7	112.6	111.5	106.8
4	119.4	122.7	119.5	121.9	121.4	115.5	117.2	110.4	111.5	106.9
5	117.2	125.1	129.4	121.2	122.5	116.1	118.8	110.8	111.6	106.9
6	117.5	116.8	121.9	121.1	120.9	116.0	116.1	111.3	111.7	106.9
7	115.7	121.2	122.8	122.5	120.7	115.6	115.3	111.1	111.7	106.9
8	116.5	131.9	126.7	122.2	124.3	119.5	115.6	111.1	112.2	106.9
9	116.3	137.0	120.7	119.9	126.0	119.3	115.9	109.1	113.7	107.0
10	116.6	133.8	132.3	120.3	126.3	120.0	125.5	111.0	114.0	107.9
11	116.7	134.3	140.1	120.9	128.5	121.1	122.3	112.3	114.0	107.8
12	116.2	140.7	143.8	121.9	128.3	121.3	124.1	113.1	115.0	107.8

注 令和2年基準改定に伴う分類項目による。

資料：総務省統計局「消費者物価指数」

年 月	熊 本 市									
	家 賃	設備修繕 ・維持	光熱・ 水道	電気代	ガス代	他の光熱	上下 水道料	家具 家事用品	家庭用 耐久財	室内 装備品
ウエイト	1,371	406	649	329	137	20	163	431	163	27
2	100.0	100.0	100.0	100.0	100.0	100.0	100.0	100.0	100.0	100.0
3	100.4	108.5	100.7	100.8	99.1	116.7	100.0	100.1	100.4	99.6
4	101.2	112.0	110.2	113.8	109.8	138.1	100.0	104.0	102.0	97.6
5	101.1	124.2	101.3	94.9	112.4	140.0	100.0	111.4	106.0	103.0
<b>6</b>	<b>101.1</b>	<b>127.5</b>	<b>107.0</b>	<b>105.7</b>	<b>113.3</b>	<b>142.8</b>	<b>100.0</b>	<b>115.1</b>	<b>106.9</b>	<b>115.4</b>
令和6年1月	101.1	125.9	102.1	96.7	111.7	142.8	100.0	112.0	102.8	112.2
2	101.1	126.0	102.5	96.8	113.2	141.7	100.0	110.7	99.2	109.4
3	101.1	125.9	102.4	96.9	112.7	141.7	100.0	113.5	104.8	115.3
4	101.1	126.4	102.7	97.0	113.3	147.0	100.0	117.1	113.8	115.2
5	101.1	126.7	106.5	104.7	113.4	142.8	100.0	115.0	106.8	116.3
6	101.1	126.7	109.9	110.9	114.3	143.2	100.0	115.6	109.8	116.3
7	101.1	126.7	113.3	117.5	114.8	144.3	100.0	114.7	107.4	116.3
8	101.1	126.7	113.2	117.4	114.7	141.3	100.0	118.1	113.9	116.3
9	101.1	127.2	105.1	102.5	112.0	141.3	100.0	117.8	111.5	116.3
10	101.1	130.8	105.1	102.6	111.9	141.3	100.0	116.1	106.8	117.2
11	101.1	130.7	108.2	108.2	113.0	142.4	100.0	114.5	102.5	116.4
12	101.0	130.6	113.2	117.2	115.0	143.6	100.0	115.6	103.9	117.2

注 令和2年基準改定に伴う分類項目による。

資料：総務省統計局「消費者物価指数」

## 8-2. 消費者物価指数

(令和2年=100.0)

年 月	熊 本 市									
	寝具類	家事 雑貨	家事用 消耗品	家事 サービス	被服 及び 履物	衣料	シャツ・ セーター・ 下着類	履物類	他の 被服類	被服関連 サービス
ウエイト	30	80	104	28	390	159	125	56	31	19
2	100.0	100.0	100.0	100.0	100.0	100.0	100.0	100.0	100.0	100.0
3	94.4	101.5	100.4	100.0	98.4	99.5	97.0	97.0	100.1	99.9
4	99.1	110.2	106.1	100.9	100.0	99.1	101.3	99.1	101.4	100.2
5	99.3	118.5	122.2	104.6	103.7	100.6	108.2	103.0	103.4	102.2
<b>6</b>	<b>101.1</b>	<b>124.3</b>	<b>126.9</b>	<b>106.6</b>	<b>106.3</b>	<b>105.4</b>	<b>109.6</b>	<b>97.8</b>	<b>114.8</b>	<b>103.1</b>
令和6年1月	101.3	121.2	124.5	104.8	101.0	98.0	104.3	99.0	105.2	102.4
2	99.7	121.6	125.3	104.8	103.1	101.5	105.0	99.2	110.7	102.4
3	104.8	121.5	125.2	104.8	103.5	105.5	102.8	95.1	112.2	102.4
4	102.8	124.3	124.2	106.2	106.6	106.0	109.3	98.0	115.7	104.1
5	103.0	125.5	125.1	106.2	106.7	105.7	110.6	98.0	113.2	104.1
6	100.4	123.3	125.0	107.4	106.8	105.8	112.0	95.4	113.2	104.1
7	96.2	125.1	125.2	107.4	104.2	102.8	106.8	98.1	112.8	103.0
8	97.4	124.0	129.5	107.4	103.6	101.6	105.7	96.6	117.8	103.0
9	99.4	126.3	129.4	107.4	110.7	110.3	115.7	98.4	119.1	103.0
10	102.1	126.7	128.8	107.4	109.6	109.2	114.2	97.4	119.1	103.0
11	100.4	125.8	130.2	107.4	110.6	110.1	114.7	99.4	120.9	103.0
12	105.4	126.4	130.4	107.4	109.4	108.1	114.2	99.6	117.9	103.0

注 令和2年基準改定に伴う分類項目による。

資料：総務省統計局「消費者物価指数」

年 月	熊 本 市									
	保健医療	医薬品・ 健康保持 用摂取品	保健医療 用品・器 具	保健医療 サービス	交通・ 通信	交通	自動車等 関係費	通 信	教 育	授業料等
ウエイト	471	117	91	263	1,696	129	1,025	542	428	313
2	100.0	100.0	100.0	100.0	100.0	100.0	100.0	100.0	100.0	100.0
3	100.3	100.7	101.7	99.6	94.2	100.6	102.2	77.3	99.1	98.2
4	100.2	102.4	102.3	98.4	92.1	101.6	104.4	66.7	99.9	98.9
5	101.8	104.8	108.0	98.4	94.0	102.7	105.0	71.2	100.9	99.3
<b>6</b>	<b>102.9</b>	<b>107.0</b>	<b>110.4</b>	<b>98.5</b>	<b>96.0</b>	<b>104.8</b>	<b>108.0</b>	<b>71.1</b>	<b>101.8</b>	<b>99.7</b>
令和6年1月	102.5	106.5	109.8	98.2	95.7	103.4	107.4	71.7	101.2	99.4
2	102.5	106.5	109.8	98.2	95.6	103.4	107.3	71.4	101.2	99.4
3	102.4	106.3	109.3	98.2	95.1	104.8	106.9	70.6	101.4	99.4
4	102.3	106.6	109.9	97.7	95.9	103.5	108.1	71.2	101.8	99.5
5	102.4	107.0	110.4	97.7	95.7	104.9	107.9	70.5	101.9	99.7
6	103.0	107.0	110.4	98.7	96.0	104.4	108.2	71.0	102.0	99.9
7	103.1	107.1	110.7	98.7	96.2	105.6	108.3	71.1	102.0	99.9
8	103.0	106.9	110.7	98.7	96.2	107.3	108.2	70.9	102.0	99.9
9	103.0	107.3	110.0	98.7	96.0	105.2	108.3	70.6	102.0	99.9
10	103.6	107.5	111.3	99.2	96.2	105.3	108.3	71.1	102.0	99.9
11	103.6	107.5	111.1	99.2	96.4	105.0	108.6	71.4	102.0	99.9
12	103.7	108.0	111.3	99.2	96.8	105.1	108.8	72.0	102.0	99.9

注 令和2年基準改定に伴う分類項目による。

資料：総務省統計局「消費者物価指数」

## 8-2. 消費者物価指数

(令和2年=100.0)

年 月	熊 本 市										
	教科書・ 学習参考 教材	補習教育	教養娯楽	教養娯楽 用耐久財	教養 娯楽 用品	書籍・ 他の 印刷物	教養娯楽 サービス	諸雑費	理美容 サービス	理美容 用品	身の回り 用品
ウエイト	10	105	864	79	213	86	486	726	105	166	75
2	100.0	100.0	100.0	100.0	100.0	100.0	100.0	100.0	100.0	100.0	100.0
3	100.1	101.6	101.6	98.7	98.7	105.1	102.6	101.7	101.5	100.5	100.8
4	103.1	102.8	102.7	103.4	100.8	106.4	102.7	103.3	102.9	100.8	109.1
5	104.1	105.4	106.4	104.5	103.4	109.3	107.5	104.7	107.1	101.5	113.9
<b>6</b>	<b>107.5</b>	<b>107.5</b>	<b>110.8</b>	<b>106.1</b>	<b>108.1</b>	<b>119.0</b>	<b>111.2</b>	<b>105.5</b>	<b>110.0</b>	<b>102.0</b>	<b>114.2</b>
令和6年1月	106.8	106.0	108.2	102.5	105.5	118.3	108.5	104.4	108.1	102.1	107.6
2	106.8	106.0	109.6	105.7	107.3	118.3	109.7	104.9	108.5	102.1	112.4
3	106.8	106.7	110.0	105.5	107.7	118.4	110.2	104.6	108.5	102.0	111.7
4	107.7	107.9	110.7	106.1	107.8	119.0	111.3	105.1	109.4	102.4	112.2
5	107.7	107.9	110.9	106.2	108.5	119.1	111.2	105.3	109.7	100.9	116.1
6	107.7	107.9	110.3	105.9	108.4	119.1	110.2	105.7	109.7	102.4	115.9
7	107.7	107.9	110.7	106.4	107.1	119.1	111.4	105.7	110.6	102.2	115.1
8	107.7	107.9	112.7	106.9	109.1	119.3	114.1	105.6	110.6	101.9	115.3
9	107.7	107.9	111.3	107.9	109.7	119.4	111.1	105.8	110.6	102.7	115.3
10	107.7	107.9	111.7	107.2	108.4	119.4	112.5	106.3	110.6	102.6	116.9
11	107.7	107.9	111.7	107.1	108.4	119.4	112.6	106.3	111.9	101.9	115.8
12	107.7	107.9	111.5	105.2	109.3	119.6	112.0	106.1	111.9	101.0	115.8

注 令和2年基準改定に伴う分類項目による。

資料：総務省統計局「消費者物価指数」

年 月	熊 本 市										
	たばこ	他の 諸雑費	生鮮食品	生鮮魚介	生鮮野菜	生鮮果物	生鮮食品 を除く 総合	エネルギー	食料(酒類を 除く)及び エネルギーを 除く総合	教育 関係費	情報通信 関係費
ウエイト	48	332	323	95	155	73	9,677	709	6,851	525	557
2	100.0	100.0	100.0	100.0	100.0	100.0	100.0	100.0	100.0	100.0	100.0
3	108.5	101.5	97.6	97.8	97.5	97.5	99.6	104.9	99.0	99.8	78.9
4	113.6	101.8	107.0	114.2	104.2	103.5	101.5	117.2	99.2	100.7	66.9
5	114.2	102.1	115.7	124.9	111.4	113.0	104.7	109.4	101.9	101.4	68.8
<b>6</b>	<b>114.4</b>	<b>102.5</b>	<b>130.7</b>	<b>132.0</b>	<b>130.0</b>	<b>130.4</b>	<b>107.5</b>	<b>116.1</b>	<b>103.6</b>	<b>102.6</b>	<b>68.8</b>
令和6年1月	114.4	102.2	121.5	127.1	114.1	130.0	105.7	111.6	102.5	101.6	68.8
2	114.4	102.0	117.8	127.4	107.5	127.2	106.0	111.8	102.7	101.6	68.8
3	114.4	101.7	121.7	128.7	113.6	129.9	106.1	111.7	102.8	102.2	68.7
4	114.4	102.2	127.0	128.3	129.0	120.9	106.7	112.7	103.5	102.5	68.8
5	114.4	102.4	131.7	132.7	131.1	131.8	107.1	115.9	103.5	102.8	68.7
6	114.4	102.5	123.0	132.0	117.3	123.6	107.4	118.6	103.6	102.9	68.7
7	114.4	102.5	126.4	132.3	123.7	124.6	107.6	122.0	103.5	102.9	68.8
8	114.4	102.5	135.7	134.5	139.6	128.7	108.2	121.2	104.0	102.9	68.7
9	114.4	102.5	138.7	136.6	147.8	122.1	108.0	113.9	104.2	103.0	68.7
10	114.4	103.3	139.0	136.7	142.3	134.8	108.6	114.0	104.4	103.0	68.7
11	114.7	103.3	139.8	133.1	142.4	143.2	109.0	117.2	104.4	102.9	68.7
12	114.7	103.3	146.0	135.1	152.0	147.3	109.5	122.0	104.4	102.9	69.9

注 令和2年基準改定に伴う分類項目による。

資料：総務省統計局「消費者物価指数」

8-3. 全世帯1世帯当たり1か月間の消費支出(県庁所在市:熊本市)

(単位: 円、%)

費目	令和3年		令和4年		令和5年		令和6年	
	支出額	構成比	支出額	構成比	支出額	構成比	支出額	構成比
消費支出	213,032	100.0	205,418	100.0	215,310	100.0	229,100	100.0
食料	49,364	24.9	50,300	23.2	58,727	27.3	60,093	26.2
穀類	3,800	1.9	3,908	1.8	4,053	1.9	4,908	2.1
魚介類	3,122	1.5	2,787	1.5	3,543	1.7	3,295	1.4
肉類	4,656	2.6	4,590	2.2	6,044	2.8	5,248	2.3
乳卵類	2,554	1.2	2,182	1.2	2,883	1.3	2,742	1.2
野菜・海藻	4,844	2.4	4,770	2.3	6,056	2.8	6,033	2.6
果物	1,759	0.7	1,863	0.8	2,004	0.9	2,255	1.0
油脂・調味料	2,435	1.2	2,216	1.1	2,667	1.2	2,676	1.2
菓子類	3,971	1.8	3,826	1.9	4,616	2.1	4,737	2.1
調理食品	8,573	4.1	9,425	4.0	9,306	4.3	10,287	4.5
飲料	3,950	1.6	3,417	1.9	3,816	1.8	4,315	1.9
酒類	2,155	1.7	2,721	1.0	2,834	1.3	3,311	1.5
外食	7,544	4.1	8,595	3.5	10,904	5.1	10,286	4.5
住居	26,599	9.8	23,891	12.5	21,746	10.1	24,529	10.7
家賃地代	16,978	6.8	17,090	8.0	19,050	8.9	19,375	8.5
設備修繕・維持	9,621	3.0	6,801	4.5	2,695	1.3	5,154	2.3
光熱・水道	15,272	6.8	15,565	7.2	16,729	7.8	14,863	6.5
家具・家事用品	8,748	3.9	8,709	4.1	8,997	4.2	9,402	4.1
被服及び履物	6,024	3.1	5,214	2.8	6,236	2.9	6,817	3.0
保健医療	10,888	4.3	10,745	5.1	11,000	5.1	13,620	6.0
交通・通信	26,926	17.0	28,610	12.6	27,139	12.6	30,414	13.3
教育	4,340	2.2	4,447	2.0	4,160	1.9	5,830	2.5
教養娯楽	21,674	8.7	17,149	10.2	18,807	8.7	20,460	8.9
その他の消費支出	43,198	19.4	40,789	20.3	41,769	19.4	43,072	18.8

資料:総務省統計局「家計調査」

注 四捨五入の関係で合計と内訳の計は必ずしも一致しない。

8-4. 勤労者世帯1世帯当たり1か月間の収入と支出(県庁所在市:熊本市)

(単位:円、%)

費 目	令和3年		令和4年		令和5年		令和6年	
	支出額	構成比	支出額	構成比	支出額	構成比	支出額	構成比
収 入 総 額	891,591	100.0	824,832	100.0	883,542	100.0	1,064,869	100.0
実 収 入	444,231	49.8	441,141	53.5	429,369	48.6	501,114	47.1
経 常 収 入	436,622	49.0	434,429	52.7	424,008	48.0	492,677	46.3
勤 め 先 収 入	402,153	45.1	401,019	48.6	397,104	44.9	448,227	42.1
事 業・内 職 収 入	215	0.0	587	0.1	1,059	0.1	3,851	0.4
他 の 経 常 収 入	34,255	3.8	32,823	4.0	25,845	2.9	40,599	3.8
特 別 収 入	7,609	0.9	6,712	0.8	5,361	0.6	8,437	0.8
実 収 入 以 外 の 収 入	353,389	39.6	300,347	36.4	348,762	39.5	453,289	42.6
繰 入 金	93,972	10.5	83,344	10.1	105,411	11.9	110,465	10.4
支 出 総 額	891,591	100.0	824,832	100.0	883,542	100.0	1,064,869	100.0
実 支 出	322,210	36.1	310,288	37.6	327,065	37.0	380,712	35.8
消 費 支 出	247,624	27.8	235,625	28.6	255,933	29.0	286,323	26.9
非 消 費 支 出	74,586	8.4	74,663	9.1	71,132	8.1	94,389	8.9
実 支 出 以 外 の 支 出	485,785	54.5	455,797	55.3	471,386	53.4	567,349	53.3
繰 越 金	83,597	9.4	58,747	7.1	85,091	9.6	116,808	11.0

資料:総務省統計局「家計調査」

注 四捨五入の関係で合計と内訳の計は必ずしも一致しない。

8-5. 勤労者世帯1世帯当たり1か月間の消費支出(県庁所在市:熊本市)

(単位:円、%)

費目	令和3年		令和4年		令和5年		令和6年	
	支出額	構成比	支出額	構成比	支出額	構成比	支出額	構成比
<b>消費支出</b>	<b>247,624</b>	<b>100.0</b>	<b>235,625</b>	<b>100.0</b>	<b>255,933</b>	<b>100.0</b>	<b>286,323</b>	<b>100.0</b>
<b>食料</b>	<b>57,727</b>	<b>23.3</b>	<b>59,462</b>	<b>23.3</b>	<b>68,201</b>	<b>26.7</b>	<b>72,310</b>	<b>25.3</b>
穀類	4,495	1.8	4,444	1.8	4,583	1.8	5,591	2.0
魚介類	2,799	1.1	2,583	1.1	3,037	1.2	3,329	1.2
肉類	6,016	2.4	5,763	2.4	6,854	2.7	6,922	2.4
乳卵類	2,760	1.1	2,419	1.1	3,088	1.2	3,181	1.1
野菜・海藻類	4,889	2.0	4,456	2.0	5,840	2.3	6,449	2.3
果物	1,354	0.6	1,382	0.6	1,653	0.7	2,046	0.7
油脂・調味料	2,579	1.0	2,459	1.0	2,880	1.1	3,082	1.1
菓子類	5,108	2.1	5,228	2.1	5,740	2.2	6,540	2.3
調理食品	9,564	3.9	11,193	3.9	9,434	3.7	10,251	3.6
飲料	4,203	1.7	4,008	1.7	4,168	1.6	4,975	1.7
酒類	2,295	0.9	2,761	0.9	3,551	1.4	3,613	1.3
外食	11,665	4.7	12,768	4.7	17,374	6.8	16,331	5.7
<b>住居</b>	<b>27,967</b>	<b>11.3</b>	<b>30,084</b>	<b>11.3</b>	<b>23,849</b>	<b>9.3</b>	<b>29,344</b>	<b>10.3</b>
家賃	22,894	9.3	22,384	9.3	20,938	8.2	24,704	8.6
設備修繕・維持	5,072	2.1	7,700	2.1	2,911	1.1	4,640	1.6
<b>光熱水道</b>	<b>16,374</b>	<b>6.6</b>	<b>16,822</b>	<b>6.6</b>	<b>17,756</b>	<b>6.9</b>	<b>16,965</b>	<b>5.9</b>
電気	7,731	3.1	8,585	3.1	8,321	3.3	8,255	2.9
ガス	4,014	1.6	3,901	1.6	4,843	1.9	4,588	1.6
他の光熱	288	0.1	236	0.1	333	0.1	291	0.1
上下水道料	4,341	1.8	4,100	1.8	4,258	1.7	3,830	1.3
<b>家具・家事用品</b>	<b>10,043</b>	<b>4.1</b>	<b>8,812</b>	<b>4.1</b>	<b>9,340</b>	<b>3.7</b>	<b>10,964</b>	<b>3.8</b>
家庭用耐久財	3,291	1.3	2,760	1.3	3,008	1.2	3,365	1.2
室内装備・装飾品	408	0.2	577	0.2	370	0.1	445	0.2
寝具類	860	0.4	431	0.4	906	0.4	1,208	0.4
家事雑貨	2,100	0.9	2,008	0.9	1,970	0.8	2,643	0.9
家事用消耗品	2,697	1.1	2,612	1.1	2,594	1.0	2,961	1.0
家事サービス	687	0.3	424	0.3	492	0.2	342	0.1
<b>被服及び履物</b>	<b>6,827</b>	<b>2.8</b>	<b>7,968</b>	<b>2.8</b>	<b>8,759</b>	<b>3.4</b>	<b>10,422</b>	<b>3.6</b>
和服	5	0.0	2	0.0	30	0.0	19	0.0
洋服	2,455	1.0	3,511	1.0	3,272	1.3	4,518	1.6
シャツ・セーター類	1,278	0.5	1,496	0.5	1,617	0.6	2,127	0.7
下着類	774	0.3	717	0.3	772	0.3	1,077	0.4
生地・糸類	123	0.1	49	0.1	21	0.0	110	0.0
他の被服	540	0.2	591	0.2	726	0.3	659	0.2
履物類	858	0.4	1,183	0.4	1,221	0.5	1,532	0.5
被服関連サービス	792	0.3	418	0.3	1,100	0.4	380	0.1
<b>保健医療</b>	<b>10,090</b>	<b>4.1</b>	<b>10,834</b>	<b>4.1</b>	<b>12,391</b>	<b>4.8</b>	<b>14,820</b>	<b>5.2</b>
医薬品	1,416	0.6	1,788	0.6	2,046	0.8	1,939	0.7
健康保持用摂取品	352	0.1	319	0.1	1,191	0.5	1,091	0.4
保健医療用品・器具	3,073	1.2	2,916	1.2	2,701	1.1	3,244	1.1
保健医療サービス	5,249	2.1	5,811	2.1	6,452	2.5	8,546	3.0
<b>交通・通信</b>	<b>34,753</b>	<b>14.0</b>	<b>32,726</b>	<b>14.0</b>	<b>35,982</b>	<b>14.1</b>	<b>41,653</b>	<b>14.6</b>
交通	1,501	0.6	2,111	0.6	3,425	1.3	4,482	1.6
自動車等関係費	19,775	8.0	19,181	8.0	22,943	9.0	26,794	9.4
通信	13,477	5.4	11,435	5.4	9,613	3.8	10,377	3.6
<b>教育</b>	<b>7,477</b>	<b>3.0</b>	<b>8,751</b>	<b>3.0</b>	<b>8,220</b>	<b>3.2</b>	<b>10,777</b>	<b>3.8</b>
<b>教養娯楽</b>	<b>27,133</b>	<b>11.0</b>	<b>20,561</b>	<b>11.0</b>	<b>23,735</b>	<b>9.3</b>	<b>26,589</b>	<b>9.3</b>
教養娯楽用耐久財	6,103	2.5	2,457	2.5	4,055	1.6	2,913	1.0
教養娯楽用品	6,657	2.7	5,497	2.7	5,038	2.0	6,832	2.4
書籍・他の印刷物	2,104	0.9	1,657	0.9	2,447	1.0	1,753	0.6
教養娯楽サービス	12,269	5.0	10,950	5.0	12,194	4.8	15,090	5.3
<b>その他の消費支出</b>	<b>49,232</b>	<b>19.9</b>	<b>39,604</b>	<b>19.9</b>	<b>47,700</b>	<b>18.6</b>	<b>52,478</b>	<b>18.3</b>
諸雑費	21,323	8.6	21,165	8.6	20,030	7.8	26,891	9.4
こづかい(使途不明)	3,812	1.5	3,240	1.5	5,197	2.0	2,912	1.0
交際費	12,531	5.1	11,675	5.1	14,874	5.8	16,859	5.9
仕送り金	11,566	4.7	3,524	4.7	7,599	3.0	5,816	2.0

資料:総務省統計局「家計調査」

注1 昭和55年家計調査から採用された10大項目分類による支出額である。

注2 端数処理の関係で、計は積み上げと一致しないことがある。

8-6. 千世帯当たり主要耐久消費財の所有数量(全世帯)【熊本県】

年次 品名		平成11年	平成16年	平成21年	平成26年	令和元年
電子レンジ		957	980	994	1,015	…
冷蔵庫		1,282	1,242	1,192	1,206	…
電気掃除機		1,271	1,228	1,193	1,235	…
洗濯機		1,099	1,050	1,084	1,047	…
ルームエアコン		2,033	2,255	2,252	2,558	…
太陽熱温水器		345	271	195	88	…
太陽光発電システム		…	…	…	84	…
食堂セット		733	705	681	720	…
応接セット		273	241	213	…	…
自動車		1,566	1,415	1,445	1,363	…
システムキッチン		343	502	439	423	…
携帯電話(スマートフォンを除く)		876	1,473	1,702	999	…
スマートフォン		…	…	…	836	…
ファクシミリ		296	352	388	…	…
カラー テレビ	ブラウン管	2,163	1,907	1,180	…	…
	薄型(液晶等)	-	67	676	1,897	…
ステレオセット		438	912	831	…	…
ワードプロセッサ		478	…	…	…	…
パソコン(デスクトップ型)		333	627	858	278	…
パソコン(ノート型)		…	…	…	655	…
カメラ(デジタルを含む)		1,255	864	885	1,049	…
ビデオカメラ		400	276	346	324	…
ピアノ		223	198	219	240	…
ゴルフセット		436	353	282	…	…

資料:総務省統計局「全国消費実態調査」

注1 電子レンジは電子オーブンレンジを含む。

注2 平成11年～平成21年はパソコンはデスクトップ型とノート型を含めて調査している。

注3 平成16年はステレオセットにCD・MDラジオカセットを含めて調査している。

注4 表中の「-」については、調査していない。

※令和元年より調査名が「全国家計構造調査」に変更となり、耐久財等調査票が廃止された。

8-7. 購入先別消費支出及び支出割合(総世帯)

費目			計	通信販売 (インターネット)	通信販売 (その他)	一般小売店	スーパー
消費支出 (円)	2019年 (令和元年)	熊本県	138,995	2,874	1,448	20,831	30,285
		全国	149,029	4,961	1,629	21,910	36,729
	2024年 (令和6年)	熊本県	139,845	5,402	1,246	21,144	37,167
		全国	164,305	9,971	1,833	23,060	42,553
割合 (%)	2019年 (令和元年)	熊本県	100.0	2.1	1.0	15.0	21.8
		全国	100.0	3.3	1.1	14.7	24.6
	2024年 (令和6年)	熊本県	100.0	3.9	0.9	15.1	26.6
		全国	100.0	6.1	1.1	14.0	25.9

費目			コンビニエンス ストア	百貨店	生協・購買	ディスカウント ストア・ 量販専門店	その他
消費支出 (円)	2019年 (令和元年)	熊本県	4,709	4,859	2,833	14,708	56,448
		全国	4,559	4,784	3,598	11,062	59,797
	2024年 (令和6年)	熊本県	5,825	2,881	1,688	17,147	47,345
		全国	4,992	4,219	2,927	12,767	61,983
割合 (%)	2019年 (令和元年)	熊本県	3.4	3.5	2.0	10.6	40.6
		全国	3.1	3.2	2.4	7.4	40.1
	2024年 (令和6年)	熊本県	4.2	2.1	1.2	12.3	33.9
		全国	3.0	2.6	1.8	7.8	37.7

注1 購入先に関する結果は11月の支出を集計したものである。

注2 「その他」とは、左記以外の店、例えば、美容院、クリーニング店、問屋、市場、露店、行商、リサイクルショップなどをいう。また、飲食店(レストラン、ファーストフード、居酒屋等)や自動販売機、電気料金や都市ガス料金などの支払もここに含める。

注3 ここでは、保険の掛金、こづかい、贈与金及び口座自動引き落としによる支出など購入先を調査していないものは、「消費支出」から除いている。

注4 割合については、四捨五入の関係で合計と内訳の計は必ずしも一致しない。

資料:総務省統計局「全国家計構造調査」

## 9. 市民所得

### 9-1. 市町村内総生産(総額)

(単位:千円、%)

項目	実数			対前年度増加率		増加寄与度
	令和2年度	令和3年度	令和4年度	令和3年度	令和4年度	
1 農業	4,730,219	4,764,129	4,769,516	0.7	0.1	0.0
2 林業	950,944	1,205,039	1,151,343	26.7	△ 4.5	△ 0.0
3 水産業	5,157,499	4,636,680	5,113,944	△ 10.1	10.3	0.2
4 鉱工業	12,305,502	11,269,329	10,947,301	△ 8.4	△ 2.9	△ 0.2
5 電気・ガス・水道・廃棄物処理業	9,185,183	9,024,364	7,511,655	△ 1.8	△ 16.8	△ 0.8
6 建設業	13,724,580	13,452,252	15,352,162	△ 2.0	14.1	0.9
7 卸売・小売業	22,658,234	23,522,306	24,399,087	3.8	3.7	0.4
8 運輸・郵便業	8,969,593	9,481,345	12,004,849	5.7	26.6	1.3
9 宿泊・飲食サービス業	3,688,160	3,543,584	5,220,137	△ 3.9	47.3	0.8
10 情報通信業	3,165,821	3,153,152	3,121,844	△ 0.4	△ 1.0	△ 0.0
11 金融・保険業	6,630,725	8,381,317	9,368,777	26.4	11.8	0.5
12 不動産業	19,869,377	19,581,510	19,232,483	△ 1.4	△ 1.8	△ 0.2
13 専門・科学技術、業務支援サービス業	7,057,333	7,187,422	7,031,867	1.8	△ 2.2	△ 0.1
14 公務	17,114,499	16,989,640	16,364,859	△ 0.7	△ 3.7	△ 0.3
15 教育	12,509,523	13,078,769	12,790,283	4.6	△ 2.2	△ 0.1
16 保健衛生・社会事業	40,106,393	40,223,635	41,456,497	0.3	3.1	0.6
17 その他のサービス	9,678,314	10,128,710	9,773,787	4.7	△ 3.5	△ 0.2
18 小計(1~17)	197,501,898	199,623,185	205,610,393	1.1	3.0	3.0
19 輸入品に課される税・関税	3,502,684	4,129,120	5,462,458	17.9	32.3	0.7
20 (控除)総資本形成に係る消費税	2,292,911	2,153,889	2,632,025	△ 6.1	22.2	0.2
<b>21 市町村内総生産(18+19-20)</b>	<b>198,711,672</b>	<b>201,598,417</b>	<b>208,440,826</b>	<b>1.5</b>	<b>3.4</b>	<b>3.4</b>
(税額調整前)第1次産業	10,838,662	10,605,849	11,034,803	△ 2.1	4.0	0.2
(税額調整前)第2次産業	26,030,082	24,721,580	26,299,463	△ 5.0	6.4	0.8
(税額調整前)第3次産業	160,633,155	164,295,756	168,276,126	2.3	2.4	2.0

資料:総合政策部政策企画課

(解説)

令和4年度市町村民経済計算における市町村内総生産額の天草市の現状は、令和3年度と比較して、市町村内総生産で3.4%増加しており、プラス成長となっている。産業全体で見れば3.0%の増加となっており、産業項目別では、宿泊・飲食サービス業において47.3%増加し、ついで運輸・郵便業が26.6%、建設業が14.1%の増加となっている。減少が大きかったのは電気・ガス・水道・廃棄物処理業で16.8%、ついで林業が4.5%、公務が3.7%の減少となっている。

税額調整前では、第1次産業が4.0%増加、第2次産業が6.4%増加、第3次産業が2.4%増加となっている。

## 9-2. 市町村民所得(総額)

(単位:千円、%)

項目	実 数			対前年度増加率		増加寄与度
	令和2年度	令和3年度	令和4年度	令和3年度	令和4年度	
1 雇用者報酬	109,176,403	111,090,067	112,137,942	1.8	0.9	0.6
(1)賃金・俸給	92,266,943	93,963,882	94,848,338	1.8	0.9	0.5
(2)雇主の社会負担	16,909,461	17,126,185	17,289,604	1.3	1.0	0.1
a 雇主の現実社会負担	15,598,551	16,428,333	16,322,822	5.3	△ 0.6	△ 0.1
b 雇主の帰属社会負担	1,310,909	697,852	966,782	△ 46.8	38.5	0.2
2 財産所得(非企業部門)	9,329,278	9,782,199	10,458,066	4.9	6.9	0.4
a 受取	10,524,598	10,810,915	11,368,003	2.7	5.2	0.3
b 支払	1,195,320	1,028,716	909,937	△ 13.9	△ 11.5	0.1
(1)一般政府	△ 283,207	△ 226,334	71,839	20.1	131.7	0.2
a 受取	581,157	576,723	770,388	△ 0.8	33.6	0.1
b 支払	864,364	803,057	698,549	△ 7.1	△ 13.0	0.1
(2)家計	9,383,477	9,714,998	10,051,618	3.5	3.5	0.2
①利子	2,723,298	2,691,037	2,724,587	△ 1.2	1.2	0.0
a 受取	3,023,358	2,884,276	2,892,715	△ 4.6	0.3	0.0
b 支払(消費者負債利子)	300,060	193,239	168,127	△ 35.6	△ 13.0	0.0
②配当(受取)	850,072	984,007	1,299,393	15.8	32.1	0.2
③その他の投資所得(受取)	4,211,342	4,388,348	4,454,980	4.2	1.5	0.0
④賃貸料(受取)	1,598,766	1,651,605	1,572,658	3.3	△ 4.8	△ 0.0
(3)対家計民間非営利団体	229,008	293,536	334,608	28.2	14.0	0.0
a 受取	259,904	325,955	377,868	25.4	15.9	0.0
b 支払	30,896	32,419	43,261	4.9	33.4	△ 0.0
3 企業所得(企業部門の第1次所得バランス)	37,290,200	45,840,831	47,971,796	22.9	4.6	1.3
(1)民間法人企業	21,685,391	30,794,559	32,097,564	42.0	4.2	0.8
a 非金融法人企業	19,183,339	23,960,135	23,751,583	24.9	△ 0.9	△ 0.1
b 金融機関	2,502,052	6,834,424	8,345,981	173.2	22.1	0.9
(2)公的企業	390,762	679,036	806,395	73.8	18.8	0.1
a 非金融法人企業	64,129	134,377	507,138	109.5	△ 277.4	0.2
b 金融機関	326,633	544,659	299,257	66.7	△ 45.1	△ 0.1
(3)個人企業	15,214,048	14,367,236	15,067,837	△ 5.6	4.9	0.4
a 農林水産業	2,648,236	2,555,430	3,702,959	△ 3.5	44.9	0.7
b その他の産業(非農林水・非金融)	3,626,984	3,316,599	3,515,847	△ 8.6	6.0	0.1
c 持ち家	8,938,828	8,495,207	7,849,031	△ 5.0	△ 7.6	△ 0.4
<b>市町村民所得(1+2+3)</b>	<b>155,795,882</b>	<b>166,713,097</b>	<b>170,567,804</b>	<b>7.0</b>	<b>2.3</b>	<b>2.3</b>
一人当たり市町村民所得	2,056	2,245	2,346	9.2	4.5	

資料:総合政策部政策企画課  
(解説)

令和4年度市町村民経済計算における市町村民所得の天草市の現状は、令和3年度と比較して、全体で見ると2.3%の増加となっている。雇用者報酬では0.9%の増加となっており、雇主の社会負担で1.0%の増加となっている。財産所得においては、一般政府が131.7%増加し、全体では6.9%の増加となっている。企業所得においては4.6%の増加となっており、民間法人企業は4.2%、公的企業は18.8%、個人企業は4.9%全てにおいて増加している。一人当たりの市町村民所得においては、4.9%の増加となっている。

※一人当たりの市町村民所得の人口については、各年度ともに県推計人口値による。

9-3. 県内市町村民経済計算主な数値

(単位:千円)

市町村名	市町村内総生産		市町村民所得		家計所得	
	令和4年度	順位	令和4年度	順位	令和3年度	順位
<b>天草市</b>	<b>208,440,826</b>	<b>7</b>	<b>170,567,804</b>	<b>4</b>	…	…
熊本市	2,632,680,981	1	2,280,313,857	1	…	…
八代市	423,684,148	3	317,157,755	2	…	…
人吉市	118,570,874	14	81,963,594	14	…	…
荒尾市	114,233,119	15	113,714,666	11	…	…
水俣市	86,650,567	17	55,399,263	17	…	…
玉名市	162,702,026	9	159,278,719	6	…	…
山鹿市	154,724,505	10	117,635,245	9	…	…
菊池市	222,910,893	5	129,053,863	8	…	…
宇土市	134,246,856	12	96,199,087	12	…	…
上天草市	65,599,766	19	55,584,805	16	…	…
宇城市	208,659,147	6	144,272,851	7	…	…
阿蘇市	124,155,491	13	68,002,034	15	…	…
合志市	441,596,305	2	214,242,028	3	…	…
美里町	22,595,525	33	17,668,928	32	…	…
玉東町	10,564,633	40	11,292,687	36	…	…
南関町	92,909,077	16	28,494,345	24	…	…
長洲町	75,247,999	18	40,730,616	19	…	…
和水町	34,978,252	27	21,992,467	29	…	…
大津町	177,106,923	8	116,027,747	10	…	…
菊陽町	281,728,205	4	161,114,535	5	…	…
南小国町	12,428,023	37	9,132,250	37	…	…
小国町	19,839,165	34	14,858,239	34	…	…
産山村	4,174,168	45	3,052,057	44	…	…
高森町	19,750,392	35	13,633,076	35	…	…
西原村	50,594,211	23	21,707,600	31	…	…
南阿蘇村	55,676,273	21	26,683,122	25	…	…
御船町	48,989,846	24	40,748,792	18	…	…
嘉島町	65,538,772	20	34,166,430	20	…	…
益城町	146,213,870	11	91,460,698	13	…	…
甲佐町	29,368,266	29	23,444,141	28	…	…
山都町	43,965,127	25	29,083,078	23	…	…
氷川町	24,531,097	32	24,163,953	27	…	…
芦北町	55,616,672	22	34,005,518	21	…	…
津奈木町	9,480,496	41	8,249,100	39	…	…
錦町	34,055,564	28	25,446,722	26	…	…
多良木町	26,180,433	30	21,967,172	30	…	…
湯前町	8,890,684	42	7,602,900	40	…	…
水上村	8,188,923	43	4,574,728	43	…	…
相良村	11,322,649	39	8,833,426	38	…	…
五木村	5,868,389	44	2,746,910	45	…	…
山江村	12,019,250	38	7,232,235	41	…	…
球磨村	13,512,186	36	5,926,428	42	…	…
あさぎり町	39,932,181	26	34,002,075	22	…	…
苓北町	24,930,264	31	15,580,944	33	…	…

資料:熊本県市町村民経済計算

注 家計所得は平成30年度から非公表

9-4. 県内市町村民経済計算(一人当たり市町村民所得)

(単位:千円)

市町村名	令和元年度		令和2年度		令和3年度		令和4年度	
		順位		順位		順位		順位
天草市	2,205	30	2,056	33	2,245	33	2,346	32
熊本市	2,919	6	2,740	6	2,995	8	3,089	8
八代市	2,526	14	2,371	14	2,577	16	2,633	17
人吉市	2,436	17	2,174	23	2,530	18	2,711	15
荒尾市	2,172	31	2,081	31	2,250	32	2,295	36
水俣市	2,335	23	2,154	24	2,437	23	2,462	25
玉名市	2,428	19	2,280	18	2,450	22	2,531	20
山鹿市	2,321	26	2,132	26	2,346	26	2,469	24
菊池市	2,766	9	2,552	8	2,891	11	2,836	10
宇土市	2,464	15	2,390	13	2,579	15	2,695	16
上天草市	2,275	28	2,106	27	2,313	29	2,368	29
宇城市	2,429	18	2,332	16	2,505	19	2,565	18
阿蘇市	2,574	13	2,350	15	2,775	12	2,812	11
合志市	2,960	5	2,812	5	3,178	4	3,398	3
美里町	1,942	43	1,809	44	1,941	44	2,007	44
玉東町	2,153	34	2,099	29	2,197	38	2,244	42
南関町	2,594	12	2,514	9	3,067	7	3,334	4
長洲町	2,671	11	2,397	12	2,653	14	2,728	14
和水町	2,329	24	2,192	22	2,465	20	2,445	26
大津町	3,107	3	2,876	4	3,144	5	3,236	6
菊陽町	3,215	2	3,114	1	3,534	1	3,640	1
南小国町	2,328	25	2,081	32	2,318	27	2,505	22
小国町	2,154	33	1,981	36	2,240	34	2,333	33
産山村	2,113	35	1,902	40	2,109	41	2,268	39
高森町	2,378	20	2,141	25	2,316	28	2,429	27
西原村	3,021	4	2,889	3	3,136	6	3,302	5
南阿蘇村	2,447	16	2,310	17	2,546	17	2,775	13
御船町	2,301	27	2,221	19	2,397	25	2,483	23
嘉島町	3,294	1	2,973	2	3,233	2	3,476	2
益城町	2,686	10	2,494	10	2,670	13	2,788	12
甲佐町	2,252	29	2,103	28	2,291	31	2,350	31
山都町	2,041	40	1,950	39	2,149	40	2,283	38
氷川町	2,094	36	2,020	34	2,203	37	2,263	40
芦北町	2,012	41	1,858	42	2,164	39	2,293	37
津奈木町	1,819	44	1,769	45	1,907	45	2,000	45
錦町	2,348	22	2,196	21	2,461	21	2,537	19
多良木町	2,367	21	2,197	20	2,429	24	2,524	21
湯前町	1,970	42	1,817	43	1,984	43	2,175	43
水上村	2,057	38	1,968	37	2,230	35	2,351	30
相良村	2,050	39	1,894	41	2,085	42	2,261	41
五木村	2,887	7	2,620	7	3,189	3	3,120	7
山江村	2,088	37	1,983	35	2,208	36	2,309	35
球磨村	1,778	45	1,952	38	2,972	10	2,936	9
あさぎり町	2,171	32	2,090	30	2,298	30	2,393	28
苓北町	2,872	8	2,397	11	2,983	9	2,324	34

資料:熊本県市町村民経済計算  
(解説)

令和4年度の一人当たり市町村民所得は、令和3年度と比較して、増加が40市町村で、減少が5市町村となっている。一人当たり市町村民所得が大きい市町村は、菊陽町3,640千円(4.7%増)、嘉島町3,476千円(8.5%増)、合志市3,398千円(8.3%増)で、一方一人当たり市町村民所得が小さい市町村は、津奈木町2,000千円(4.7%増)、美里町2,007千円(5.2%増)、湯前町2,175千円(10.7%増)となっている。



# 10 . 運 輸

## 10-1. 自動車登録台数

各年度末現在

(単位:台)

車種	年度	令和2年度	令和3年度	令和4年度	令和5年度	令和6年度		
						総数	自家用	事業用
総数		27,190	27,038	26,807	26,607	26,333	25,563	770
貨物車		3,525	3,540	3,497	3,483	3,414	3,087	327
普通車		1,394	1,424	1,420	1,432	1,408	1,142	266
小型車		2,093	2,076	2,039	2,013	1,968	1,938	30
被けん引車		38	40	38	38	38	7	31
乗合車		280	274	275	270	264	88	176
普通車		113	110	109	105	109	4	105
小型車		167	164	166	165	155	84	71
乗用車		21,908	21,764	21,562	21,392	21,206	21,083	123
普通車		9,871	10,030	10,176	10,407	10,517	10,454	63
小型車		12,037	11,734	11,386	10,985	10,689	10,629	60
特種用途車		1,073	1,057	1,068	1,055	1,038	894	144
普通車		930	923	934	922	904	766	138
小型車		143	134	134	133	134	128	6
大型特殊		404	403	405	407	411	411	-

資料:九州運輸局熊本運輸支局「市町村別車両数統計表」

## 10-2. 軽自動車登録台数

各年度末現在

(単位:台)

車種	年度	令和2年度	令和3年度	令和4年度	令和5年度	令和6年度
原動機付自転車		6,808	6,577	6,389	6,175	5,992
50CC以下		5,751	5,491	5,277	5,055	4,875
90CC以下		321	331	347	337	325
125CC以下		671	692	699	719	728
三輪以上		65	63	66	64	64
軽自動車		34,501	34,386	34,294	34,183	33,967
二輪		738	772	800	816	851
三輪		-	-	-	-	-
四輪以上		33,763	33,614	33,494	33,367	33,116
乗用		21,841	21,734	21,673	21,614	21,477
貨物		11,922	11,880	11,821	11,753	11,639
小型特殊		3,744	3,740	3,697	3,648	3,567
農耕作業用		3,239	3,212	3,161	3,108	3,027
その他		505	528	536	540	540
二輪小型自動車		782	802	831	845	863

資料:市民生活部課税課

### 10-3. 天草エアライン旅客輸送実績

#### 出発便

(単位：便、人、%)

年度・月	福岡線			熊本線			大阪伊丹線		
	便数	旅客数	利用率	便数	旅客数	利用率	便数	旅客数	利用率
令和2年度	805	6,941	18.0	241	1,414	12.2	248	3,736	31.4
令和3年度	926	10,935	24.6	299	2,413	16.8	312	5,596	37.4
令和4年度	918	15,248	34.6	313	4,136	27.5	318	7,728	50.6
令和5年度	974	17,375	37.2	331	4,811	30.3	340	10,496	64.3
令和6年度	868	16,072	38.6	312	4,939	33.0	306	8,583	58.4
令和6年4月	83	1,183	29.7	25	400	33.3	27	762	58.8
5月	90	1,490	34.5	30	490	34.0	30	811	56.3
6月	79	1,203	31.7	28	316	23.5	30	717	49.8
7月	70	1,234	36.7	28	365	27.2	30	708	49.2
8月	79	1,837	48.4	28	655	48.7	28	930	69.2
9月	74	1,463	41.2	27	375	28.9	27	790	61.0
10月	56	1,134	42.2	26	459	36.8	20	627	65.3
11月	74	1,588	44.7	24	413	35.9	17	616	75.5
12月	90	1,475	34.1	31	391	26.3	31	740	49.7
令和7年1月	71	1,423	41.8	28	525	39.1	28	773	57.5
2月	69	1,351	40.8	25	386	32.2	26	753	60.3
3月	33	691	43.6	12	164	28.5	12	356	61.8

#### 到着便

年度・月	福岡線			熊本線			大阪伊丹線		
	便数	旅客数	利用率	便数	旅客数	利用率	便数	旅客数	利用率
令和2年度	804	6,509	16.9	241	1,749	15.1	248	4,484	37.7
令和3年度	922	10,196	23.0	304	3,104	21.3	312	7,130	47.6
令和4年度	920	14,483	32.8	311	4,875	32.7	316	7,326	48.3
令和5年度	973	16,530	35.4	326	5,721	36.6	340	10,873	66.6
令和6年度	868	15,131	36.3	311	5,843	39.1	305	9,527	65.1
令和6年4月	83	1,213	30.4	26	431	34.5	27	824	63.6
5月	90	1,399	32.4	30	570	39.6	30	952	66.1
6月	79	1,107	29.2	29	395	28.4	30	837	58.1
7月	71	1,212	35.6	27	498	38.4	30	824	57.2
8月	79	1,813	47.8	28	804	59.8	27	936	72.2
9月	74	1,352	38.1	27	481	37.1	27	896	69.1
10月	56	1,137	42.3	26	462	37.0	20	647	67.4
11月	73	1,315	37.5	24	445	38.6	17	612	75.0
12月	90	1,734	40.1	31	648	43.5	31	1,035	69.6
令和7年1月	71	1,030	30.2	28	474	35.3	28	768	57.1
2月	69	1,165	35.2	24	459	39.8	26	784	62.8
3月	33	654	41.3	11	176	33.3	12	412	71.5

資料：天草エアライン株式会社

## 10-4. 松島有料道路

### 年度別交通量状況

(単位:台)

年度	交通量
平成28年度	1,861,628
平成29年度	1,930,228
平成30年度	1,972,794
令和元年度	1,914,861
令和2年度	1,519,415
令和3年度	1,561,720
令和4年度	1,684,567
令和5年度	1,759,535
令和6年度	1,745,971

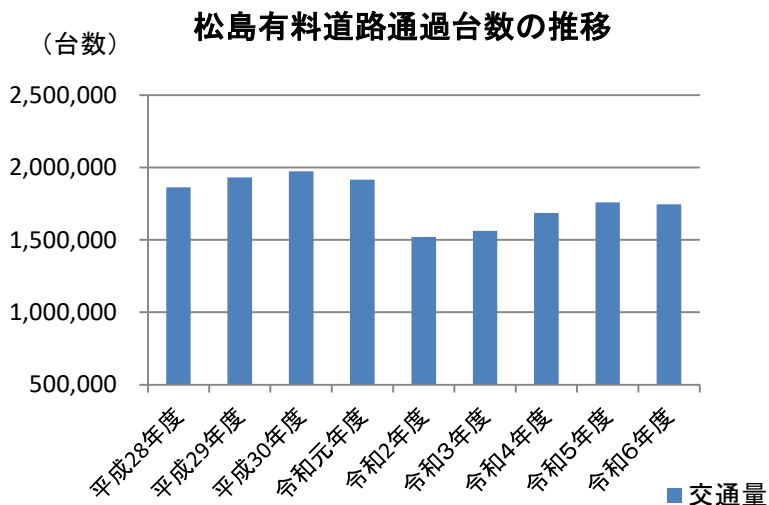

### 令和6年度車種区分別通行台数

(単位:台)

内訳	普通車	大型(I)	大型(II)	軽自動車等	合計
通過台数合計	1,222,508	31,124	2,810	489,529	1,745,971
日平均交通量	3,340	85	8	1,338	4,770
天草→熊本方面	641,981	17,164	1,207	264,022	924,374
熊本→天草方面	580,527	13,960	1,603	225,507	821,597

### 松島有料道路の令和6年度における車種区分別割合

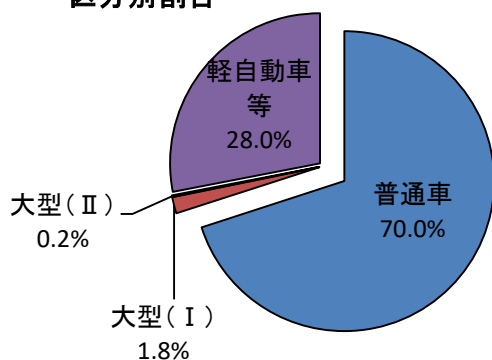

### 通行方面別通行台数の割合

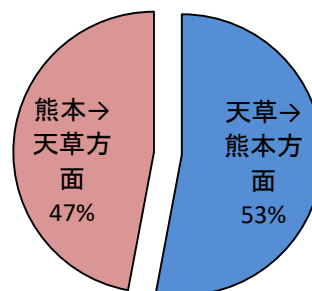

資料:熊本県道路公社

注 日平均交通量は、端数処理のため車種別内訳の計と「合計」が一致しない場合がある。

# 11. 労働

## 11-1. 一般職業紹介状況

(単位:人、件)

年度	新規求人数	新規求職申込数			紹介件数			就職件数		
		計	男	女	計	男	女	計	男	女
令和2年度	6,807	4,026	1,727	2,299	3,450	1,496	1,954	1,716	657	1,059
令和3年度	7,494	3,995	1,679	2,316	3,290	1,429	1,861	1,704	667	1,037
令和4年度	8,072	3,932	1,782	2,149	2,972	1,398	1,574	1,665	697	968
令和5年度	7,726	4,048	1,775	2,269	2,880	1,361	1,517	1,558	674	883
令和6年度	7,538	3,977	1,707	2,270	2,766	1,251	1,515	1,555	629	926

資料:天草公共職業安定所

注1 天草職安管内分(上天草市・苓北町を含む)

注2 新規求人数…平成11年度より改正男女雇用機会均等法の施行により、すべて男女不問求人である。

注3 性別不明(未記入)でも登録できることから、「男」「女」合計と「計」が異なる場合がある。

## 11-2. 産業別新規求人状況

(単位:人)

区分 年度	計	農・漁・林・業	採石業、 砂利採取業	建設業	製造業	水道業 電気・ガス・ 熱供給業	情報 通信業	郵便業、 運輸業	卸売業、 小売業	金融業、 保険業	不動産業、 賃貸業	専門・技術 サービス業	学術研究、 サービス業	宿泊業、 飲食業	サービス業、 娯楽業	生活関連 サービス業	学習支援業	医療、福祉	複合サービス 事業	その他(分業 されないもの)	公務 その他
令和3年度	7,494	192	-	619	683	10	11	158	908	77	21	62	572	170	67	3,309	111	278	246		
令和4年度	8,072	216	-	707	693	13	19	143	1,134	49	12	64	723	161	48	3,367	116	282	325		
令和5年度	7,726	218	-	834	546	4	29	129	913	46	19	74	627	169	48	3,395	148	303	224		
令和6年度	7,538	175	-	806	489	21	19	158	900	39	9	66	687	216	41	3,241	119	346	206		

資料:天草公共職業安定所

注 天草職安管内分(上天草市・苓北町を含む)

## 11-3. 求職者給付状況

(単位:所、人、枚、百万円、千円)

区分 年度	適用事業所	被保険者数	離職票		一般・高齢・ 特例 受給 者実人員及 び受給者数	支給総額 (百万円)	日雇失業保険	
			一般・高齢・特例 資格決定件数	交付数			受給者 実人数	支給総額 (千円)
令和2年度	2,309	24,174	2,028	2,922	7,044	848	2	1,525
令和3年度	2,321	23,793	1,878	2,860	5,784	690	1	613
令和4年度	2,305	23,462	1,792	2,906	5,250	645	-	-
令和5年度	2,316	23,308	1,724	2,768	4,840	605	-	-
令和6年度	2,298	22,874	1,811	2,885	5,032	628	-	-

資料:天草公共職業安定所

注 天草職安管内分(上天草市・苓北町を含む)

#### 11-4. 労働者災害補償保険給付受付状況

(単位:件)

区分	年次	令和2年	令和3年	令和4年	令和5年	令和6年
療養(補償)給付		540	510	596	570	614
療養の費用		480	491	508	518	490
休業(補償)給付		1,096	1,104	1,146	1,121	1,097
障害(補償)給付		21	21	25	19	14
遺族(補償)給付		11	6	15	13	13
葬 祭		12	6	15	13	13
介護(補償)給付		66	67	66	55	53

資料:天草労働基準監督署

注1 天草署管内分(上天草市・苓北町を含む)

注2 年金・診療費等を除く各年1月～12月の受付件数である。

#### 11-5. 賃金不払件数

(単位:件、人、千円)

年次	区分	件数	労働者数	金額
令和2年		5	24	2,610
令和3年		6	22	1,571
令和4年		3	4	190
令和5年		1	1	427
令和6年		3	3	520

資料:天草労働基準監督署

注1 天草署管内分(上天草市・苓北町を含む)

注2 各年1月～12月の集計

#### 11-6. 家内労働(内職)者数

(単位:事業所、人)

年度	計		食料品製造業		衣服その他の繊維製品製造業		電気機械器具製造業		左記以外	
	委託者数	家内労働者数	委託者数	家内労働者数	委託者数	家内労働者数	委託者数	家内労働者数	委託者数	家内労働者数
令和2年度	14	104	1	1	8	48	3	37	2	18
令和3年度	12	110	1	2	6	36	4	65	1	7
令和4年度	11	97	1	1	5	26	4	75	1	6
令和5年度	11	112	1	3	5	18	4	85	1	6
令和6年度	9	99	1	3	4	14	3	67	1	15

資料:天草労働基準監督署

注1 天草署管内分(上天草市・苓北町を含む)

注2 各年度4月1日現在、委託状況届による。

11-7. 業種別労働災害発生件数

(単位:件)

業種	令和2年			令和3年			令和4年			令和5年			令和6年		
	死亡	休業	計	死亡	休業	計	死亡	休業	計	死亡	休業	計	死亡	休業	計
食料品製造	-	5	5	-	10	10	-	6	6	-	5	5	-	6	6
繊維工業	-	-	-	-	-	-	-	-	-	-	-	-	-	-	-
衣服その他の繊維	-	-	-	-	1	1	-	2	2	-	1	1	-	-	-
木材・木製品	-	-	-	-	3	3	-	2	2	-	1	1	-	1	1
家具・装備品	-	-	-	-	-	-	-	-	-	-	-	-	-	-	-
パルプ等	-	-	-	-	-	-	-	-	-	-	-	-	-	-	-
印刷・製本	-	-	-	-	-	-	-	-	-	-	-	-	-	-	-
化学工業	-	-	0	-	-	-	-	-	-	-	-	-	-	-	-
窯業土石	-	1	1	-	2	2	-	-	-	-	1	1	-	-	-
鉄鋼業	-	-	-	-	-	-	-	1	1	-	-	-	-	-	-
非鉄金属	-	-	-	-	-	-	-	-	-	-	-	-	-	-	-
金属製品	-	-	-	-	-	-	-	2	2	-	-	-	-	1	1
一般機械器具	-	-	-	-	-	-	-	-	-	-	-	-	-	-	-
電気機械器具	-	-	0	-	-	-	-	-	-	-	-	-	-	1	1
輸送機械製造	-	5	5	-	4	4	-	5	5	-	5	5	-	2	2
電気・ガス	-	1	1	-	1	1	-	-	-	-	-	-	-	2	2
その他の製造	-	1	1	-	5	5	-	-	-	-	-	-	-	1	1
製造業小計	-	13	13	-	26	26	-	18	18	-	5	5	-	14	14
石炭鉱業	-	-	-	-	-	-	-	-	-	-	-	-	-	-	-
土石採取業	-	-	-	-	1	1	-	2	2	-	-	-	-	1	1
その他の鉱業	-	-	-	-	-	-	-	-	-	-	-	-	-	-	-
鉱業小計	-	-	-	-	1	1	-	2	2	-	-	-	-	1	1
土木工事	-	5	5	-	9	9	-	14	14	-	6	6	-	6	6
建築工事	-	12	12	-	9	9	-	9	9	1	4	5	-	9	9
その他の建設	-	2	2	-	8	8	-	1	1	-	1	1	-	3	3
建設業小計	-	19	19	-	26	26	-	24	24	1	11	12	-	18	18
鉄道等	-	2	2	-	-	-	-	-	-	-	-	-	-	-	-
道路旅客	-	1	1	-	-	-	-	1	1	-	-	-	-	-	-
道路貨物運送	-	3	3	-	5	5	-	1	1	-	3	3	-	3	3
その他の運輸交通	-	-	-	-	-	-	-	-	-	-	-	-	-	-	-
運輸交通業小計	-	6	6	-	5	5	-	2	2	-	3	3	-	3	3
陸上貨物	-	-	-	-	-	-	-	-	-	-	-	-	-	-	-
港湾運送業	-	-	-	-	-	-	-	-	-	-	-	-	-	-	-
貨物取扱小計	-	-	-	-	-	-	-	-	-	-	-	-	-	-	-

### 11-7. 業種別労働災害発生件数(つづき)

(単位:件)

業種	令和2年			令和3年			令和4年			令和5年			令和6年		
	死亡	休業	計	死亡	休業	計	死亡	休業	計	死亡	休業	計	死亡	休業	計
農業	1	-	1	-	2	2	-	-	-	-	-	-	-	1	1
林業	-	1	1	-	2	2	-	2	2	-	2	2	-	3	3
農林業小計	1	1	2	-	4	4	-	2	2	-	2	2	-	4	4
畜産業	1	-	1	-	1	1	-	-	-	-	1	1	-	1	1
水産業	-	9	9	-	6	6	-	5	5	-	3	3	-	2	2
畜産・水産業小計	1	9	10	-	7	7	-	5	5	-	4	4	-	3	3
卸売業	-	2	2	-	4	4	1	2	3	-	-	-	-	-	-
小売業	-	13	13	-	12	12	-	10	10	-	4	4	-	7	7
理美容業	-	-	-	-	-	-	-	-	-	-	-	-	-	-	-
その他の商業	-	-	-	-	-	-	1	-	1	-	1	1	-	2	2
商業小計	-	15	15	-	16	16	2	12	14	-	5	5	-	9	9
金融業	-	-	-	-	-	-	-	-	-	-	1	1	-	-	-
広告・あっせん	-	-	-	-	-	-	-	-	-	-	-	-	-	-	-
金融広告業小計	-	-	-	-	-	-	-	-	-	-	1	1	-	-	-
映画・演劇業	-	-	-	-	-	-	-	-	-	-	-	-	-	-	-
映画・演劇業小計	-	-	-	-	-	-	-	-	-	-	-	-	-	-	-
通信業	-	1	1	-	1	1	-	1	1	-	2	2	-	-	-
通信業小計	-	1	1	-	1	1	-	1	1	-	2	2	-	-	-
教育研究	-	1	1	-	-	-	-	2	2	-	1	1	-	1	1
教育研究小計	-	1	1	-	-	-	-	2	2	-	1	1	-	1	1
医療保険業	-	6	6	-	10	10	-	11	11	-	31	31	-	3	3
社会福祉施設	-	10	10	-	7	7	-	18	18	-	43	43	-	30	30
その他の保健衛生	-	3	3	-	1	1	-	2	2	-	-	-	-	-	-
保健衛生業小計	-	19	19	-	18	18	-	31	31	-	74	74	-	33	33
旅館業	-	2	2	-	3	3	-	5	5	-	1	1	-	5	5
飲食店	-	1	1	-	3	3	-	2	2	-	4	4	-	1	1
その他の接客	-	-	-	-	-	1	-	1	1	-	-	-	-	-	-
接客娯楽小計	-	3	3	-	6	6	-	8	8	-	5	5	-	6	6
清掃・と畜	-	5	5	-	4	4	-	8	8	-	5	5	-	2	2
清掃・と畜小計	-	5	5	-	4	4	-	8	8	-	5	5	-	2	2
官公署	-	-	-	-	2	2	-	1	1	-	1	1	-	1	1
官公署小計	-	-	-	-	2	2	-	1	1	-	1	1	-	1	1
派遣業	-	-	-	-	-	-	-	-	-	-	-	-	-	-	-
その他の事業	-	5	5	-	6	6	-	3	3	-	5	5	1	8	9
その他の事業小計	-	5	5	-	6	6	-	3	3	-	5	5	1	8	9
合計	2	97	99	-	122	122	2	119	121	1	132	133	1	103	104

資料:天草労働基準監督署

注1 天草労働基準監督署管内分(上天草市・苓北町を含む)

注2 休業4日以上の負傷件数である。

## 12. 福 祉

### 12-1. 障害者手帳交付状況

各年度末現在

(単位:件)

区分	年度	令和2年度	令和3年度	令和4年度	令和5年度	令和6年度
身体障害者手帳		4,195	4,033	3,863	3,706	3,552
1 級		1,437	1,388	1,357	1,294	1,264
2 級		581	545	517	477	475
3 級		660	619	579	570	524
4 級		1,032	1,006	952	922	873
5 級		213	208	204	195	181
6 級		272	267	254	248	235
知的障害者療育手帳		1,003	1,016	1,019	1,059	1,139
精神障害者保健福祉手帳		714	782	828	843	873

資料:健康福祉部福祉課

### 12-2. 老人福祉状況

(単位:人)

区分	年度	令和2年度	令和3年度	令和4年度	令和5年度	令和6年度
後期高齢者医療被保険者数		17,199	16,872	16,819	16,895	17,044
老人クラブ 結成数		206	203	193	185	181
会員数		8,983	8,585	8,080	7,606	7,283
シルバー人材センター会員数		662	674	674	660	653
老人福祉センター等利用者数合計		47,714	46,577	37,773	37,538	19,587
本渡老人福祉センター		4,940	3,500	4,097	5,470	5,004
牛深老人福祉センター		5,629	6,177	5,818	6,161	6,160
有明老人福祉センター		9,634	9,574	10,661	10,133	-
倉岳老人福祉センター		4,162	4,332	3,408	3,155	3,364
河浦老人福祉センター		11,178	11,189	8,318	7,898	-
嵐口老人憩いの家		486	128	264	163	-
御所浦老人憩いの家		917	398	-	-	-
在宅介護支援サテライトふたうら		207	-	-	-	-
在宅介護支援サテライトおにき		2,080	1,614	996	-	-
在宅介護支援サテライトうしぶか		2,014	3,433	4,206	4,554	5,055
河浦生活支援ハウス※		2	6	5	4	4
新和高齢者生活福祉センター		6,467	6,226	-	-	-
新和高齢者生活福祉センター※		-	-	-	-	-
生きがいデイサービス事業登録者数		-	-	-	-	-
配食サービス事業登録者数		18	22	-	-	-
ホームヘルパー派遣登録数		-	-	-	-	-

資料:健康福祉部高齢者支援課

注 年度末現在の入居者数

### 12-3. 天草市シルバー人材センター事業状況

(単位:件、人、千円)

区分	年度	総数	専門技術	事務整理	管理監視	折衝外交	技能	軽作業	サービス	その他
件数	令和2年度	4,058	11	75	45	5	1,377	2,472	73	-
	令和3年度	3,963	11	62	39	6	1,264	2,501	80	-
	令和4年度	3,927	12	62	44	10	1,220	2,483	96	-
	令和5年度	3,650	9	52	43	3	1,104	2,368	71	-
	令和6年度	3,449	3	51	42	1	1,080	2,257	15	-
延人数	令和2年度	60,693	5,238	597	9,865	1,170	7,091	32,585	4,147	-
	令和3年度	60,268	5,554	646	9,514	1,066	6,440	32,882	4,166	-
	令和4年度	61,039	5,402	596	10,043	956	6,243	33,960	3,839	-
	令和5年度	61,275	5,556	510	13,663	862	5,593	31,972	3,119	-
	令和6年度	54,474	3,084	268	14,035	940	5,599	28,663	1,885	-
契約金額	令和2年度	345,564	33,468	1,383	52,636	11,973	47,479	182,761	15,864	-
	令和3年度	342,168	35,680	1,340	50,587	11,900	45,827	179,838	16,996	-
	令和4年度	352,535	35,468	1,321	54,250	11,740	46,111	186,959	16,686	-
	令和5年度	368,896	38,170	1,216	76,162	11,366	45,639	182,870	13,473	-
	令和6年度	336,369	27,074	489	81,074	11,394	41,912	165,087	9,339	-

資料:天草市シルバー人材センター

### 12-4. 介護保険認定状況

各年度末現在

(単位:人)

区 分		令和2年度	令和3年度	令和4年度	令和5年度	令和6年度	
認定者総数		6,682	6,505	6,247	6,207	6,083	
総 数		6,607	6,437	6,192	6,143	6,025	
第1号被保険者	前期高齢者	要支援1	64	69	59	55	86
		要支援2	98	101	110	102	93
		要介護1	103	94	77	79	87
		要介護2	73	96	74	81	88
		要介護3	83	66	61	74	59
		要介護4	56	70	67	72	56
		要介護5	39	27	31	32	30
	後期高齢者	要支援1	478	495	459	470	416
		要支援2	899	876	819	797	816
		要介護1	1,174	1,141	1,131	1,135	1,182
		要介護2	1,186	1,072	1,075	1,039	1,045
		要介護3	972	913	933	882	814
		要介護4	887	943	828	894	849
		要介護5	495	474	468	431	404
第2号被保険者	総 数	75	68	55	64	58	
	要支援1	8	5	4	4	6	
	要支援2	14	14	14	18	12	
	要介護1	11	9	5	4	9	
	要介護2	14	13	9	11	9	
	要介護3	11	10	9	11	9	
	要介護4	9	7	7	8	8	
	要介護5	8	10	7	8	5	

資料:健康福祉部高齢者支援課「介護保険事業状況報告」より

### 12-5. 介護サービス利用状況

各年度末現在

(単位:人)

区 分		令和2年度	令和3年度	令和4年度	令和5年度	令和6年度
総 数		3,514	3,424	3,353	3,317	3,305
居宅介護サービス	要支援1	220	227	237	237	237
	要支援2	554	547	538	515	543
	要介護1	958	925	871	877	927
	要介護2	902	823	831	794	780
	要介護3	519	502	481	479	451
	要介護4	249	284	260	277	259
	要介護5	112	116	135	138	108
	総 数	1,147	1,159	1,138	1,101	1,099
地域密着型サービス	要支援1	12	15	13	13	11
	要支援2	21	19	23	20	25
	要介護1	251	240	236	252	279
	要介護2	299	279	296	256	255
	要介護3	251	241	222	237	236
	要介護4	193	236	224	225	211
	要介護5	120	129	124	98	82
施設サービス	総 数	1,196	1,198	1,159	1,151	1,154
	老人福祉施設	614	610	609	602	602
	老人保健施設	444	455	426	427	425
	療養型医療施設	15	15	10	9	0
	介護医療院	123	118	114	113	127

資料:健康福祉部高齢者支援課「介護保険事業状況報告」より

## 12-6. 保育所状況

各年度4月1日現在

(単位:所、人)

区分 \ 年度	令和2年度	令和3年度	令和4年度	令和5年度	令和6年度	令和7年度
保育所数	48	48	48	48	47	47
公立	2	2	2	2	2	2
私立	46	46	46	46	45	45
定員数	2,290	2,230	2,140	1,990	1,910	1,820
公立	60	60	60	60	60	40
私立	2,230	2,170	2,080	1,930	1,850	1,780

### (年齢別入所者数)

総数	2,237	2,087	1,941	1,825	1,732	1,682
公立合計	60	60	46	45	39	34
5歳児	11	16	9	11	10	9
4歳児	16	12	11	9	9	7
3歳児	11	9	8	9	7	9
2歳児	9	12	9	6	8	3
1歳児	12	9	6	9	3	5
0歳児	1	2	3	1	2	0
広域受託	-	-	-	-	-	1
私立合計	2,177	2,027	1,895	1,780	1,693	1,648
5歳児	471	436	397	384	357	338
4歳児	440	399	390	362	328	325
3歳児	403	387	366	331	323	323
2歳児	389	368	326	312	323	299
1歳児	347	308	298	289	275	289
0歳児	110	115	105	94	79	68
広域受託	17	14	13	8	8	6

資料:健康福祉部子育て支援課

## 12-7. 保育必要性の事由件数

令和7年4月1日現在

(単位:件)

区分 \ 年齢区別	就労	妊娠・出産	疾病・障害	介護等	求職活動	就学	育児休業	その他
5歳児	619	10	1	2	7	2	1	8
4歳児	603	10	4	1	3	1	1	16
3歳児	595	10	4	2	6	2	2	29
2歳児	519	23	5	0	7	1	4	21
1歳児	533	12	5	0	11	2	0	12
0歳児	116	2	3	1	9	0	0	2
合計	2,985	67	22	6	43	8	8	88

資料:健康福祉部子育て支援課

12-8. 未就学児童人口の推移

(単位:人)

年度	0歳児	1歳児	2歳児	3歳児	4歳児	5歳児	計
令和2年度	426	412	462	481	503	557	2,841
令和3年度	386	411	412	448	489	493	2,639
令和4年度	333	387	405	408	448	484	2,465
令和5年度	351	340	386	403	403	441	2,324
令和6年度	305	355	352	384	407	405	2,208

資料:健康福祉部子育て支援課

12-9. 児童厚生施設別の利用状況

(単位:人、日)

施設	令和2年度		令和3年度		令和4年度		令和5年度		令和5年度分			
	来館者	開館日数	来館者	開館日数	来館者	開館日数	来館者	開館日数	来館者内訳			
									未就学	小学生	中学生	高校生・一般
本渡児童センター	3,387	254	3,407	258	3,321	294	4,343	290	553	1,930	1,077	783
楠浦児童館	2,528	255	3,283	260	3,390	294	4,821	292	210	3,838	308	465
志柿児童館	2,147	255	2,117	257	2,421	294	2,063	292	612	759	269	423
わくわく本渡児童館	6,030	255	6,986	260	9,179	295	12,999	292	1,486	7,259	2,117	2,137
二江児童館	-	-	-	-	-	-	-	-	-	-	-	-
河浦中央児童館	2,212	256	1,994	258	2,882	293	3,484	292	130	3,089	70	195
計	16,304	1,275	17,787	1,293	21,193	1,470	27,710	1,458	2,991	16,875	3,841	4,003

施設	令和6年度		令和6年度分			
	来館者	開館日数	来館者内訳			
			未就学	小学生	中学生	高校生・一般
本渡児童センター	4,905	286	509	3,146	508	742
楠浦児童館	3,438	287	219	2,438	394	387
志柿児童館	1,655	287	502	551	175	427
わくわく本渡児童館	14,882	287	1,786	7,484	3,447	2,165
二江児童館	-	-	-	-	-	-
河浦中央児童館	4,593	292	165	4,107	102	219
計	29,473	1,439	3,181	17,726	4,626	3,940

資料:健康福祉部子育て支援課

12-10. 母子寡婦福祉資金貸付状況

(単位: 件、円)

区分	年度	件 数					金 額				
		令和2年度	令和3年度	令和4年度	令和5年度	令和6年度	令和2年度	令和3年度	令和4年度	令和5年度	令和6年度
総数		3	4	8	1	11	2,856,000	5,204,650	13,594,000	300,000	13,167,500
事業開始資金		-	-	-	-	-	-	-	-	-	-
事業継続資金		-	-	-	-	-	-	-	-	-	
修学資金		1	2	4	-	5	1,890,000	3,330,000	11,466,000	-	11,407,500
技能習得資金		-	-	-	-	1	-	-	-	-	500,000
修業資金		1	2	1	-	2	816,000	1,874,650	1,632,000	-	640,000
就職支度資金		-	-	-	-	-	-	-	-	-	-
医療介護資金		-	-	-	-	-	-	-	-	-	-
生活資金		-	-	-	-	-	-	-	-	-	-
住宅資金		-	-	-	-	-	-	-	-	-	-
転宅資金		-	-	-	-	1	-	-	-	-	210,000
就学支度資金		1	-	3	1	2	150,000	-	496,000	300,000	410,000
結婚資金		-	-	-	-	-	-	-	-	-	-
児童扶養資金		-	-	-	-	-	-	-	-	-	-

資料: 健康福祉部子育て支援課

12-11. ひとり親家庭等医療費助成事業の状況

(単位: 人、件、円)

年度	区分	種別	延べ利用者数	助成延件数	助成額
	母	国民健康保険	202	1,746	3,789,264
		児 童	1,013	58	93,206
		合 計	1,719	5,772	11,933,282
令和3年度	父	社会保険本人	455	3,744	7,859,514
	母	国民健康保険	204	1,696	3,174,423
		児 童	979	-	-
		合 計	1,638	5,440	11,033,937
令和4年度	父	社会保険本人	494	3,597	7,289,770
	母	国民健康保険	208	1,699	3,226,809
		児 童	985	17	17,343
		合 計	1,687	5,313	10,533,922
令和5年度	父	社会保険本人	406	3,732	6,764,604
	母	国民健康保険	168	1,783	3,184,373
		児 童	866	54	96,776
		合 計	1,440	5,569	10,045,753
令和6年度	父	社会保険本人	408	4,346	8,053,057
	母	国民健康保険	175	1,850	3,528,565
		児 童	935	64	181,631
		合 計	1,518	6,260	11,763,253

資料: 健康福祉部子育て支援課

## 生活保護の動向

### 12-12. 被保護世帯数・人員・保護率の推移

各年度3月中

(単位:人、世帯)

年度	区分	人口	世帯数	被保護人員	被保護世帯数	保護率(%)		
						天草市	熊本県	全国
令和2年度		75,327	32,438	842	680	11.18	14.02	16.30
令和3年度		73,796	32,200	831	680	11.26	13.97	16.30
令和4年度		72,802	31,437	833	679	11.44	13.98	16.20
令和5年度		70,993	31,235	845	685	11.90	13.99	16.30
令和6年度		69,440	31,050	797	656	11.48	—	—

資料:生活保護福祉行政報告例

注1 保護率(%)とは、人口千人当たりの被保護人員である。

注2 人口、世帯数は、熊本県推計人口調査の結果数値である。

注3 熊本県、全国の保護率は年度平均である。

### 12-13. 世帯類型別世帯数の推移

各年度平均

(単位:世帯数、%)

年度	区分	高齢者	傷病障害	母子	その他	合計
令和2年度		386	154	14	129	683
		56.51	22.55	2.05	18.89	100.00
令和3年度		385	144	17	130	676
		56.95	21.30	2.52	19.23	100.00
令和4年度		399	118	18	142	677
		58.94	17.43	2.66	20.97	100.00
令和5年度		404	113	17	148	682
		59.24	16.57	2.49	21.70	100.00
令和6年度		406	111	17	139	673
		60.33	16.49	2.53	20.65	100.00

資料:生活保護福祉行政報告例

### 12-14. 保護の開始、廃止の世帯及び人員

(単位:件、世帯、人)

年度	区分	相談件数	申請件数	却下 (含取下)	開始		廃止	
					世帯	人員	世帯	人員
令和2年度		151	87	12	78	102	89	105
令和3年度		172	108	8	100	135	100	129
令和4年度		162	106	17	87	126	84	99
令和5年度		183	119	10	108	147	108	130
令和6年度		175	112	15	99	138	126	174

資料:生活保護福祉行政報告例

## 生活保護の動向

### 12-15. 保護の開始の理由別状況

各年度末現在

(単位：件)

年度	区分	世帯主の傷病	世帯員の傷病	稼働者の死別離婚	勤労収入減少喪失	年金仕送等減少	その他	開始総数
令和2年度		19	1	3	11	32	12	78
令和3年度		19	1	4	17	45	14	100
令和4年度		20	3	0	10	47	7	87
令和5年度		22	0	0	13	65	8	108
令和6年度		18	0	3	12	62	4	99

資料：生活保護福祉行政報告例

### 12-16. 保護の廃止の理由別状況

各年度末現在

(単位：件)

年度	区分	傷病の治癒	死亡失踪	年金仕送等増加	勤労収入の増加	扶養引取施設入所	その他	廃止総数
令和2年度		-	27	6	11	11	34	89
令和3年度		-	34	6	15	16	29	100
令和4年度		-	31	3	17	6	27	84
令和5年度		-	34	10	12	14	38	108
令和6年度		-	34	11	29	24	28	126

資料：生活保護福祉行政報告例

### 12-17. 稼働・非稼働別世帯数

各年度平均

(単位：世帯、%)

年度	区分	非稼働世帯	稼働世帯	稼働率	合計
令和2年度		609	74	10.83	683
令和3年度		605	71	10.50	676
令和4年度		596	82	12.09	678
令和5年度		608	74	10.85	682
令和6年度		600	73	10.85	673

資料：生活保護福祉行政報告例

### 12-18. 各扶助別金額の推移

各年度末現在

(単位：千円)

年度	区分	総額	生活扶助	住宅扶助	教育扶助	介護扶助	医療扶助	その他
令和2年度		1,312,997	329,702	90,717	3,017	18,727	773,570	97,264
令和3年度		1,221,340	317,549	88,483	2,481	21,413	695,698	95,716
令和4年度		1,189,686	319,611	94,845	3,253	18,531	655,346	98,100
令和5年度		1,297,661	319,827	95,585	2,666	17,173	766,971	95,439
令和6年度		1,249,350	307,571	98,118	2,772	14,183	727,597	99,109

資料：生活保護福祉行政報告例

福祉関係相談事業

12-19. 家庭児童相談

(単位:人)

年度	区分	実相談 件数	延相談 対応件数	養護相談		保健 相談	障がい 相談	非行 相談	育成相談				その 他の 相談
				児童 虐待 相談	その 他の 相談				性格 行動 相談	不登 校 相談	適正 相談	育児 ・し つけ 相談	
令和2年度		226	6,719	136	63	-	3	1	15	8	-	-	-
令和3年度		231	7,264	153	47	-	1	2	22	6	-	-	-
令和4年度		239	6,805	174	36	-	1	3	20	5	-	-	-
令和5年度		215	5,774	167	27	-	1	5	12	3	-	-	-
令和6年度		184	6,538	137	33	-	4	4	4	2	-	-	-

資料:健康福祉部こども家庭課

12-20. 女性相談

1、相談状況

(単位:人)

年度	区分	合計		来所相談		出張相談		電話相談	
		実人員	延べ件数	実人員	延べ件数	実人員	延べ件数	実人員	延べ件数
令和2年度		63	197	45	154	4	10	14	33
令和3年度		95	222	57	129	7	9	31	84
令和4年度		45	120	35	63	4	13	6	44
令和5年度		71	138	41	65	9	17	21	56
令和6年度		116	257	58	112	19	50	39	65

資料:健康福祉部こども家庭課

2、年齢別(実人員)来所相談分

(単位:人)

年度	区分	18歳 未満	18~20 歳未満	20歳代	30歳代	40歳代	50歳代	60歳 以上	合計
		令和2年度	2	-	9	16	11	5	
令和3年度		-	-	9	13	22	7	6	57
令和4年度		-	1	3	9	12	6	4	35
令和5年度		-	-	10	10	14	3	4	41
令和6年度		1	1	7	14	23	3	9	58

資料:健康福祉部こども家庭課

## 12-21. 民生委員・児童委員数及び天草市内社会福祉施設・事業所数

各年4月1日現在

(単位:人、所)

区分 \ 年度	令和2年度	令和3年度	令和4年度	令和5年度	令和6年度	令和7年度
民生委員・児童委員数	300	299	300	300	301	299
福祉施設総数	120	124	127	128	127	126
障害者総合支援法関係施設	57	60	63	64	64	64
養護老人ホーム関係	3	3	3	3	3	3
特別養護老人ホーム関係	19	20	20	20	20	20
軽費老人ホーム関係	2	2	2	2	2	2
小規模多機能型居宅介護	12	12	12	12	12	11
認知症対応型共同生活介護	16	16	16	16	16	16
認知症対応型通所介護	10	10	10	10	9	9
生活保護関係施設	1	1	1	1	1	1
保育所総数	48	48	48	48	47	47
公 立	2	2	2	2	2	2
私 立	46	46	46	46	45	45
保健・福祉施設	17	17	15	14	14	9
児童館	5	5	5	5	5	5

資料:健康福祉部

注 障害者総合支援法関係施設には、児童福祉法関係障害児施設を含む。

12-22. 国民健康保険給付状況

(単位:世帯、人、千円、件)

区分		年度	令和2年度	令和3年度	令和4年度	令和5年度	令和6年度	
被保険者 (年間平均)	世帯		13,718	13,613	13,229	12,694	12,191	
	人員		21,883	21,416	20,391	19,188	18,118	
保険税 (現年度分)	調定額		1,664,129	1,598,129	1,529,194	1,488,411	1,435,748	
	収入額		1,616,985	1,552,856	1,490,516	1,453,886	1,402,742	
保険給付状況 (保険者負担分)	医療給付	療養の給付等	7,721,056	7,778,015	7,563,609	7,373,623	7,024,223	
		療養費等	27,213	26,133	23,942	23,725	20,053	
		計	7,748,269	7,804,148	7,587,551	7,397,348	7,044,276	
	高額療養費		1,255,331	1,274,375	1,228,170	1,200,113	1,154,649	
	高額介護合算療養費		662	529	823	660	858	
	その他の 保険給付	出産育児給付 (助産給付)	件数	47	36	28	30	19
			給付額	19,708	15,104	11,736	14,564	9,500
		葬祭給付	件数	162	170	179	160	157
給付額			3,240	3,400	3,580	3,200	3,140	

資料:国民健康保険事業年報

12-23. 後期高齢者医療給付状況

(単位:世帯、人、千円、件)

区分		年度	令和2年度	令和3年度	令和4年度	令和5年度	令和6年度
被保険者 (年間平均)	人員		17,199	16,872	16,820	16,895	17,044
保険料 (現年度分)	調定額		806,415	811,333	875,359	891,538	995,114
	収入額		805,306	810,601	874,319	891,185	994,328
保険給付状況 (保険者負担分)	医療給付	療養の給付等	16,158,370	16,065,918	15,938,231	16,263,518	16,435,478
		療養費等	11,153	24,934	35,546	33,825	33,402
		計	16,169,523	16,090,852	15,973,777	16,297,343	16,468,880
	高額療養費		686,763	675,618	696,414	806,558	839,596
	高額介護合算療養費		17,012	16,974	18,654	12,823	9,107
	その他の 給付	葬祭給付	件数	1,159	1,135	1,336	1,249
給付額			23,180	22,700	26,720	24,980	25,480

資料:熊本県後期高齢者医療広域連合資料

12-24. 国民年金被保険者数及び保険料収納状況

(単位:人、月、%)

区分 年度	被保険者数				保険料免除者数			保険料	
	総数	第1号	第3号	任意加入者	総数	法定免除者	申請免除者	納付月数	納付率
令和2年度	10,424	7,954	2,392	78	4,170	1,139	3,031	40,842	80.0
令和3年度	9,879	7,618	2,180	81	4,097	1,142	2,955	39,225	82.6
令和4年度	9,219	7,167	1,971	81	3,818	1,116	2,702	37,783	83.5
令和5年度	8,846	6,917	1,832	97	3,747	1,123	2,624	36,186	85.4
令和6年度	8,336	6,603	95	1,638	3,603	1,102	2,501	35,197	87.4

資料:天草市の国民年金の状況・本渡年金事務所資料

12-25. 国民年金年齢階級別納付状況

(単位:%)

年度 年齢別	令和2年度	令和3年度	令和4年度	令和5年度	令和6年度
20～24歳	73.8	78.9	78.9	84.5	89.0
25～29歳	73.5	76.5	75.4	81.1	84.4
30～34歳	76.0	80.5	80.3	79.1	83.8
35～39歳	79.0	80.8	81.4	83.5	86.0
40～44歳	79.7	81.3	83.7	88.7	87.4
45～49歳	81.5	82.7	82.1	83.0	85.4
50～54歳	81.0	83.6	85.7	87.0	87.7
55～59歳	82.4	84.7	85.7	86.0	88.1

資料:天草市の国民年金の状況・本渡年金事務所資料

12-26. 国民年金受給者状況

(単位:人、百万円)

区分 年度	受給権者数					年金額				
	令和2年度	令和3年度	令和4年度	令和5年度	令和6年度	令和2年度	令和3年度	令和4年度	令和5年度	令和6年度
国民年金総数	33,261	33,334	33,097	32,837	32,565	23,187	23,188	22,993	23,326	23,789
老齢給付	30,402	30,472	30,279	30,055	29,823	20,668	20,717	20,571	20,892	21,331
障害給付	2,712	2,674	2,637	2,599	2,558	2,373	2,335	2,291	2,302	2,322
遺族給付	147	188	181	183	184	146	136	131	132	136

資料:天草市の国民年金の状況・本渡年金事務所資料

# 13. 保健・衛生・環境

## 13-1. 医療施設状況

各年10月1日現在

(単位:所、床)

年次	総数		病院		一般診療所				歯科診療所	
	施設	病床	施設	病床	施設数	有床		無床	施設	
					総数	施設	病床		施設	病床
令和2年	127	2,511	14	2,206	73	19	305	54	40	-
令和3年	123	2,402	14	2,097	69	19	305	50	40	-
令和4年	124	2,397	14	2,097	70	18	300	52	40	-
令和5年	122	2,332	14	2,097	72	15	235	57	36	-
令和6年	122	2,307	14	2,097	72	14	210	58	36	-

資料:「政府統計の総合窓口(e-Stat)」(医療施設調査)

注 医療施設調査対象は、医療法に定める病院及び診療所とみなされるものを含むすべて(保健所は除く)である。  
休止中及び1年以上休止中の施設は除外。

## 13-2. 医療関係従事者数

各年12月31日現在

(単位:人)

区分・年次	医師		歯科医師		区分・年次	薬剤師	
	4年	6年	4年	6年		4年	6年
総数	200	191	61	56	総数	141	145
医療機関	195	187	60	55	薬局・医療施設	130	134
病院開設者	7	6	-	-	薬局開設者	21	24
診療所開設者	46	44	38	33	薬局勤務者	72	70
病院の勤務者	119	116	2	2	医療施設の調剤	36	39
医療機関付属の病院の勤務者	-	-	-	-	病院・診療所の その他の従事者	1	1
診療所の勤務者	23	21	20	20			
介護老人保健施設	3	3	-	-	薬局・医療施設以外	8	9
開設・代表者	1	1	-	-	衛生行政機関又は 保健衛生施設の従事者	2	3
勤務者	2	2	-	-	医薬品製造販売業・製造業 (研究・開発、営業、その他)	-	-
医療・老人保健施設以外	1	1	-	1	医薬品販売業(薬種商含む)	6	6
教育機関・研究機関	-	-	-	-			
行政機関	1	1	-	1	その他	3	2
その他	1	-	1	-	その他の業務	1	-
その他の業務	-	-	-	-	無職	2	2
無職	1	-	1	-			

資料:「政府統計の総合窓口(e-Stat)」(医師・歯科医師・薬剤師統計)

### 13-3. がん検診結果

(単位:人)

年度・区分		胃がん	子宮がん	乳がん	大腸がん	肺がん
令和2年度	対象者数	28,065	17,392	15,636	28,065	28,065
	受診者数	5,033	5,156	6,109	9,680	9,459
	要精密検査者数	337	108	158	706	261
	がん発見者数	5	0	19	11	3
令和3年度	対象者数	28,258	16,275	15,701	28,258	28,258
	受診者数	5,177	5,320	6,483	10,073	10,042
	要精密検査者数	366	129	215	750	257
	がん発見者数	5	1	17	13	4
令和4年度	対象者数	27,224	16,116	15,462	27,224	27,224
	受診者数	4,800	5,260	6,499	9,888	9,826
	要精密検査者数	341	65	173	616	216
	がん発見者数	1	2	19	12	5
令和5年度	対象者数	26,258	15,229	14,665	26,258	26,258
	受診者数	4,563	5,096	6,368	9,821	9,721
	要精密検査者数	347	61	202	661	281
	がん発見者数	0	0	25	11	4
令和6年度	対象者数	25,115	14,355	13,819	25,115	25,115
	受診者数	4,393	5,073	6,282	9,794	9,541
	要精密検査者数	265	72	171	604	229
	がん発見者数	…	…	…	…	…

資料:健康福祉部健康増進課

### 13-4. 献血者数

(単位:人)

年 度	合計	400ml	
		男	女
令和 2年度	1,770	1,288	482
令和 3年度	1,728	1,299	429
令和 4年度	1,715	1,258	457
令和 5年度	1,492	1,060	432
令和 6年度	1,373	997	376

資料:健康福祉部健康増進課

13-5. 乳幼児・幼児健康診査結果(3・4か月児、7・8か月児、1歳6か月児)

(単位:人、%、本)

年度	区分	対象者	受診者	受診率	身体の疾病・異常									虫菌のある者				
					計	皮膚	眼	耳鼻咽喉	呼吸器	科整形疾患	心臓	腹部	その他	計	A型	B型	C型	虫菌の数
3・4か月児	令和2年度	478	433	90.8	128	90	3	1	-	12	2	4	16	...	...	...	...	...
	令和3年度	401	382	95.5	192	129	2	-	2	24	5	1	29	...	...	...	...	...
	令和4年度	387	371	95.9	163	106	4	0	3	18	3	6	23	...	...	...	...	...
	令和5年度	352	330	93.8	156	99	0	5	6	32	2	3	9	...	...	...	...	...
	令和6年度	342	328	95.9	152	86	2	3	3	33	3	12	10	...	...	...	...	...
7・8か月児	令和2年度	479	431	90.0	98	63	3	2	2	4	3	2	19	...	...	...	...	...
	令和3年度	417	390	94.0	84	54	3	3	1	8	-	-	15	...	...	...	...	...
	令和4年度	400	375	93.8	64	39	3	1	1	5	1	4	10	...	...	...	...	...
	令和5年度	339	331	97.6	58	43	1	1	1	6	0	1	5	...	...	...	...	...
	令和6年度	338	330	97.6	54	37	3	2	1	3	3	2	3	...	...	...	...	...
1歳6か月児	令和2年度	468	452	96.8	85	39	3	7	1	6	6	2	21	13	11	1	1	39
	令和3年度	440	392	89.1	63	31	3	8	-	12	1	-	8	9	6	3	-	33
	令和4年度	409	377	92.2	58	25	3	3	3	2	0	2	20	9	6	2	1	26
	令和5年度	396	388	98.0	36	18	2	0	3	2	0	0	11	3	3	0	0	14
	令和6年度	339	326	96.2	30	16	2	4	6	0	1	0	1	2	2	0	0	6

資料:健康福祉部こども家庭課

注1 3・4か月児、7・8か月児は歯科検診なし 注2 胸部脊柱は、健診項目になし

13-6. 乳幼児・幼児健康診査結果(3歳6か月児)

(単位:人、%、本)

年度	区分	対象者	受診者	受診率	身体の疾病・異常									尿検査				虫菌のある者					
					計	皮膚	眼	耳鼻咽喉	呼吸器	整形外科疾患	心臓	腹部	その他	糖		蛋白		計	A型	B型	C型	虫菌の数	うち処置済数
														±	+以上	±	+以上						
令和2年度		576	510	88.5	98	32	26	5	1	3	4	4	23	-	-	33	5	188	114	55	19	799	337
令和3年度		505	435	96.9	84	31	32	3	1	2	0	1	14	-	-	20	1	138	72	49	17	672	206
令和4年度		416	379	91.1	72	22	27	2	0	1	1	2	17	1	0	18	1	104	66	30	8	473	176
令和5年度		437	431	98.6	163	56	40	27	8	5	3	5	19	0	0	32	2	91	55	31	5	313	53
令和6年度		401	397	99.0	171	73	54	18	14	3	1	7	1	0	0	20	2	58	34	16	8	231	37

資料:健康福祉部こども家庭課

注 胸部脊柱は、健診項目になし

13-7. 予防接種実施状況

(単位:人)

年度	区分	ポリオ	日本脳炎	三種混合	インフルエンザ	水痘	高齢者肺炎球菌	BCG	MR	二種混合	四種混合	ヒブ*	小児用肺炎球菌	子宮頸がん	ロタ	B型肝炎
令和2年度		-	3,530	-	21,186	903	1,206	453	985	557	1,941	1,856	1,798	151	381	1,216
令和3年度		-	2,144	-	18,429	779	913	369	912	561	1,558	1,541	1,544	211	800	1,130
令和4年度		-	1,774	-	17,497	673	960	374	811	497	1,412	1,423	1,423	861	741	1,062
令和5年度		-	1,801	-	16,441	666	931	334	798	460	1,529	1,404	1,400	616	784	1,030
令和6年度		-	1,622	-	15,066	595	342	324	725	467	467	433	1,266	1,555	750	933

資料:健康福祉部健康増進課

13-8. 死因別死亡者数(10位まで)

令和4年			令和5年			令和6年		
順位	病名	死亡数	順位	病名	死亡数	順位	病名	死亡数
1	悪性新生物	322	1	悪性新生物	324	1	悪性新生物	315
2	心疾患(高血圧性除く)	263	2	心疾患(高血圧性除く)	231	2	心疾患(高血圧性除く)	246
3	老 衰	226	3	老 衰	194	3	老 衰	202
4	脳血管疾患	113	4	脳血管疾患	124	4	脳血管疾患	122
5	肺 炎	73	5	肺 炎	69	5	肺 炎	61
6	不慮の事故	41	6	不慮の事故	50	6	腎 不 全	48
7	腎 不 全	40	7	高血圧性疾患	32	7	不慮の事故	47
8	大動脈瘤及び解離	22	8	腎 不 全	24	8	高血圧性疾患	22
9	高血圧性疾患	21	9	大動脈瘤及び解離	22	9	糖 尿 病	15
10	慢性閉塞性肺疾患	19	10	糖 尿 病	19	9	大動脈瘤及び解離	15
	そ の 他	470		そ の 他	476		そ の 他	449
	総 数	1,610		総 数	1,565		総 数	1,542

資料:総務省統計局「人口動態調査」

### 13-9. 火葬件数

(単位:人)

年度	区分	総数		大人		小人		死産児		その他	
		市内	市外	市内	市外	市内	市外	市内	市外	市内	市外
令和2年度		1,415	32	1,349	30	-	-	11	-	55	2
令和3年度		1,492	36	1,443	36	-	-	4	-	45	-
令和4年度		1,685	42	1,557	41	-	1	8	-	120	-
令和5年度		1,713	38	1,492	37	-	-	4	-	217	1
令和6年度		1,633	38	1,501	38	1	-	6	-	125	-

資料: 市民生活部市民環境課

### 13-10. ごみ処理状況

年度	区分	年間総収集量(t)			収集世帯 (軒)	収集人口 (人)
		計	収集	直接搬入		
令和2年度	可燃物	20,035	16,780	3,255	36,570	77,378
	不燃物	3,009	1,756	1,253	36,570	77,378
	資源物	2,338	2,142	196	36,570	77,378
令和3年度	可燃物	19,953	16,790	3,163	36,298	75,738
	不燃物	2,806	1,667	1,139	36,298	75,738
	資源物	2,322	2,110	212	36,298	75,738
令和4年度	可燃物	19,574	16,548	3,026	36,088	74,089
	不燃物	2,764	1,615	1,149	36,088	74,089
	資源物	2,331	2,106	225	36,088	74,089
令和5年度	可燃物	19,055	16,001	3,054	35,942	72,516
	不燃物	2,233	1,483	750	35,942	72,516
	資源物	2,284	2,085	199	35,942	72,516
令和6年度	可燃物	17,118	15,384	1,734	35,736	71,018
	不燃物	2,253	1,609	644	35,736	71,018
	資源物	2,225	2,029	196	35,736	71,018

資料: 市民生活部市民環境課

注 収集世帯、収集人口は各年度3月31日現在

### 13-11. し尿処理状況

(単位:人、kl)

年度	区分	収集人口	し尿 処理量	浄化槽汚泥 収集量	処理施設 処理量	自家 処理量
令和2年度		77,378	13,407	32,094	45,501	-
令和3年度		75,738	12,859	32,168	45,027	-
令和4年度		74,089	12,085	31,783	43,868	-
令和5年度		72,516	11,516	32,495	44,011	-
令和6年度		71,018	10,921	32,239	43,160	-

資料: 市民生活部市民環境課

注 収集人口は、各年度3月31日現在

# 14. 建設

## 14-1. 市内道路状況

各年4月1日現在

(単位:本、m)

区分 年次	総数		国道		県道		市道	
	路線数	実延長	路線数	実延長	路線数	実延長	路線数	実延長
令和2年	3,342	2,507,122	3	145,237	27	278,469	3,312	2,083,417
令和3年	3,344	2,507,190	3	145,515	27	278,419	3,314	2,083,256
令和4年	3,330	2,511,045	3	145,220	27	278,430	3,300	2,087,395
令和5年	3,332	2,513,859	3	147,674	27	278,449	3,302	2,087,736
令和6年	3,340	2,521,717	3	146,569	27	280,892	3,310	2,094,256

資料:建設部「道路施設現況調査」

## 14-2. 市内一般国道状況(令和5年3月31日現在)

(単位:m)

路線名	指定区間	総延長	実延長	道路面積(m <sup>2</sup> )		
				道路敷面積	道路部面積	車道面積
国道266号線	牛深町～熊本市	159,661	159,553	3,418,903	2,123,170	1,222,447
国道324号線	長崎市～宇城市	108,534	75,178	1,843,105	977,719	547,279
国道389号線	大牟田市～阿久根市	91,254	45,655	965,361	561,710	334,617

資料:熊本県統計年鑑

## 14-3. 市道整備状況

各年4月1日現在

(単位:本、m)

区分 年次	路線数	実延長	面積(m <sup>2</sup> )			トンネル	
			道路敷面積	道路部面積	車道面積	本数	実延長
令和2年	3,312	2,083,417	14,264,905	9,374,664	7,320,678	18	2,821
令和3年	3,322	2,083,256	14,248,625	9,375,595	7,292,555	18	2,821
令和4年	3,300	2,087,395	14,254,816	9,377,027	7,296,780	18	2,821
令和5年	3,302	2,087,736	14,258,744	9,380,955	7,300,708	18	2,821
令和6年	3,310	2,094,256	14,367,658	9,453,313	7,298,823	18	2,820

資料:建設部「道路施設現況調査」

## 14-4. 市道橋りょう整備状況

各年4月1日現在

(単位:本、m)

区分 年次	本数			延長
	永久橋	石橋	合計	全橋
令和2年	1,136	15	1,151	10,441
令和3年	1,136	15	1,151	10,441
令和4年	1,136	15	1,151	10,441
令和5年	1,136	15	1,151	10,441
令和6年	1,136	15	1,151	10,441

資料:建設部「橋りょう台帳」

14-5. 県内市町村別道路実延長(令和5年3月31日現在)

(単位:m)

市町村	実延長	実延長の内訳			市町村	実延長	実延長の内訳		
		国道	県道	市町村道			国道	県道	市町村道
熊本市	3,855,720	102,932	324,805	3,427,983	上益城郡	2,173,953	115,234	314,525	1,744,194
八代市	2,049,792	87,994	275,402	1,686,396	御船町	327,401	23,466	40,715	263,220
人吉市	472,110	42,436	24,275	405,399	嘉島町	132,697	6,399	10,275	116,023
荒尾市	340,172	18,922	32,383	288,867	益城町	265,751	9,027	37,156	219,568
水俣市	415,572	27,602	60,499	327,471	甲佐町	243,984	8,110	36,481	199,393
玉名市	961,580	25,013	88,516	848,051	山都町	1,204,120	68,232	189,898	945,990
山鹿市	1,168,209	32,705	129,042	1,006,462					
菊池市	1,176,267	38,319	147,016	990,932	八代郡	327,103	7,837	14,349	304,917
宇土市	550,307	26,060	19,054	505,193	氷川町	327,103	7,837	14,349	304,917
上天草市	557,010	60,069	35,122	461,819					
宇城市	1,132,606	57,368	66,394	1,008,844	葦北郡	681,703	45,466	145,233	491,004
阿蘇市	954,629	60,948	155,788	737,893	芦北町	539,891	35,274	128,339	376,278
天草市	2,513,792	145,604	280,452	2,087,736	津奈木町	141,812	10,192	16,894	114,726
合志市	483,766	9,173	43,519	431,074					
					球磨郡	2,125,389	121,775	294,516	1,709,098
下益城郡	372,880	41,540	35,546	295,794	錦町	237,515	7,795	19,239	210,481
美里町	372,880	41,540	35,546	295,794	多良木町	328,337	5,258	68,693	254,386
					湯前町	117,170	12,508	7,148	97,514
玉名郡	838,782	23,071	122,652	693,059	水上村	192,923	16,327	32,306	144,290
玉東町	124,067	2,900	12,892	108,275	相良村	141,087	19,053	8,350	113,684
南関町	255,916	8,632	33,482	213,802	五木村	208,074	23,540	43,560	140,974
長洲町	120,339	5,905	6,551	107,883	山江村	165,680	738	27,855	137,087
和水町	338,460	5,634	69,727	263,099	球磨村	209,375	28,601	45,729	135,045
					あさぎり町	525,228	7,955	41,636	475,637
菊池郡	638,836	35,016	104,985	498,835					
大津町	345,362	24,169	59,478	261,715	天草郡	314,189	19,732	31,663	262,794
菊陽町	293,474	10,847	45,507	237,120	苓北町	314,189	19,732	31,663	262,794
阿蘇郡	1,940,978	98,075	211,793	1,631,110					
南小国町	366,072	20,415	27,844	317,813	市計	16,631,532	735,145	1,682,267	14,214,120
小国町	354,249	33,067	13,976	307,206	郡計	9,413,813	507,746	1,275,262	7,630,805
産山村	184,062	106	24,683	159,273	県総計	26,045,345	1,242,891	2,957,529	21,844,925
高森町	325,476	23,035	64,167	238,274					
西原村	177,920	0	19,720	158,200					
南阿蘇村	533,199	21,452	61,403	450,344					

資料:熊本県統計年鑑

14-6. 市営住宅状況

(単位:戸)

年度 区分	令和2年度		令和3年度		令和4年度		令和5年度		令和6年度	
	新築戸数	管理戸数	新築戸数	管理戸数	新築戸数	管理戸数	新築戸数	管理戸数	新築戸数	管理戸数
総数	-	1,832	-	1,814	-	1,809	-	1,795	-	1,772
公営住宅	-	1,620	-	1,611	-	1,606	-	1,595	-	1,579
木造	-	261	-	252	-	251	-	249	-	237
簡易耐火平屋建	-	184	-	184	-	180	-	171	-	171
簡易耐火2階建	-	277	-	277	-	277	-	277	-	273
低層耐火	-	6	-	6	-	6	-	6	-	6
中層耐火3階建	-	320	-	320	-	320	-	320	-	320
中層耐火4階建	-	532	-	532	-	532	-	532	-	532
中層耐火5階建	-	40	-	40	-	40	-	40	-	40
一般住宅	-	146	-	137	-	137	-	134	-	127
木造	-	71	-	63	-	63	-	60	-	56
簡易耐火平屋建	-	18	-	17	-	17	-	17	-	14
簡易耐火2階建	-	9	-	9	-	9	-	9	-	9
低層耐火	-	8	-	8	-	8	-	8	-	8
中層耐火5階建	-	40	-	40	-	40	-	40	-	40
改良住宅	-	48	-	48	-	48	-	48	-	48
簡耐2階建	-	48	-	48	-	48	-	48	-	48
特定公共賃貸住宅	-	18	-	18	-	18	-	18	-	18
木造平屋建	-	18	-	18	-	18	-	18	-	18

資料:建設部建設総務課

14-7. 都市公園数及び面積

各年4月1日現在

(単位:ha)

年度	総数	総合公園	地区公園	特殊公園	都市緑地	近隣公園	街区公園
公園数							
令和3年度	70	3	1	1	15	2	48
令和4年度	70	3	1	1	15	2	48
令和5年度	70	3	1	1	15	2	48
令和6年度	71	3	1	1	16	2	48
令和7年度	71	3	1	1	16	2	48
面積							
令和3年度	78.0	57.4	3.7	3.1	1.4	4.4	8.0
令和4年度	78.0	57.4	3.7	3.1	1.4	4.4	8.0
令和5年度	78.0	57.4	3.7	3.1	1.4	4.4	8.0
令和6年度	78.0	57.4	3.7	3.1	1.4	4.4	8.0
令和7年度	78.0	57.4	3.7	3.1	1.4	4.4	8.0

資料:建設部都市計画課景観公園係

## 14-8. 下水道の状況

区分		年度				
		令和2年度	令和3年度	令和4年度	令和5年度	令和6年度
行政区域	面積(km <sup>2</sup> )	683.82	683.82	683.82	683.82	683.82
	人口(A)(人)	77,378	75,738	74,089	72,505	71,018
	世帯数(世帯)	36,570	36,298	36,088	35,938	35,736
処理区域	面積(ha)	997	998	1,000	1,000	1,000
	人口(B)(人)	33,575	33,109	33,090	32,670	32,184
	世帯数(世帯)	15,305	15,292	15,517	15,582	15,532
普及率(B/A×100)		43.39%	43.72%	44.66%	45.06%	45.32%
水洗化戸数		13,693	13,705	13,949	14,015	14,077
下水処理量(m <sup>3</sup> )		4,207,992	4,050,212	4,132,740	4,075,416	4,030,471
下水処理施設		12	12	12	12	12
ポンプ場数		5	5	5	5	5
管渠延長(km)		273	273	273	273	273
使用料	調定件数(件)	180,008	181,991	182,666	181,143	182,539
	調定金額(千円)	623,751	628,253	619,950	612,274	609,987

資料:水道局下水道課

注 行政区域人口は、各年度住民基本台帳人口である。

## 15. 交通・消防

### 15-1. 市内交通事故発生件数

(単位:件、人)

種別	令和2年	令和3年	令和4年	令和5年	令和6年
発生件数	60	62	67	49	55
死者数	1	4	3	2	5
負傷者数	72	77	81	54	63
(第1当事者の天草市居住内訳)					
発生件数	60	64	66	52	58
死者数	2	5	1	2	5
負傷者数	75	80	85	63	71

資料:熊本県警察本部「交通事故統計」

### 事故類型別発生件数

事故類型		令和2年	令和3年	令和4年	令和5年	令和6年
人対車両	対面通行中	-	-	1	-	1
	背面通行中	-	3	1	2	2
	横断中	14	6	7	5	12
	(横断歩道)	8	3	3	4	7
	(その他)	6	3	4	1	5
	その他	2	4	-	-	2
計		16	13	9	7	17
車両相互	正面衝突	16	5	5	2	9
	追突	54	24	20	13	14
	(進行中)	6	2	2	1	3
	(その他)	48	22	18	12	11
	出会頭	14	12	9	8	10
	追越追抜時	2	-	2	-	-
	すれ違い時	-	-	-	-	5
	左折時	4	-	1	-	1
	右折時	5	4	1	1	2
	(右折直進)	5	2	1	1	1
	(その他)	-	2	-	-	1
その他	19	2	5	6	2	
計		114	47	43	30	43
車両単独	工作物衝突	-	1	2	1	2
	転倒	4	1	1	1	-
	その他	3	-	1	2	-
計		7	2	4	4	2

資料:天草警察署総務課

15-2. 市内犯罪種別認知発生状況

(単位:件)

区分	年次	令和2年	令和3年	令和4年	令和5年	令和6年
総数		98	98	75	85	93
凶悪犯		3	-	-	2	-
	殺人	-	-	-	-	-
	強盗	-	-	-	-	-
	放火	-	-	-	1	-
	強制性交等	3	-	-	1	-
粗暴犯		20	17	17	13	13
	暴行	10	14	11	6	7
	傷害	6	3	6	3	5
	脅迫	1	-	-	-	1
	恐喝	3	-	-	4	-
窃盗犯		63	44	53	52	41
	侵入盗	8	1	4	7	10
	乗り物盗	14	5	5	5	3
	非侵入盗	41	38	44	40	28
知能犯		2	3	3	1	12
	詐欺	2	2	2	1	9
	横領	-	1	1	-	1
	偽造	-	-	-	-	1
	汚職	-	-	-	-	1
風俗犯		3	1	1	7	4
	賭博	-	-	-	-	-
	わいせつ	3	1	1	7	4
その他		7	10	11	12	23
	占有離脱物横領	2	4	4	3	5
	住居侵入	-	-	1	2	2
	器物損壊等	4	4	4	6	7
	その他の刑法犯	1	2	2	1	9

資料:天草警察署総務課

15-3. 天草市内火災件数焼損面積及び損害額

区分		年次				
		令和2年	令和3年	令和4年	令和5年	令和6年
出火件数(件)		40	37	29	26	38
火災種別	建物	12	19	17	13	19
	林野	5	-	1	-	1
	車両	2	2	2	2	3
	船舶	-	-	-	-	1
	航空機	-	-	-	-	-
	その他	21	16	9	11	14
焼損棟数(棟)		15	30	27	25	34
焼損程度	全焼	5	9	10	8	12
	半焼	-	-	3	2	3
	部分焼	2	11	11	4	8
	ぼや	8	10	3	11	11
建物焼損面積(m <sup>2</sup> )		68	1,630	3,123	1,151	1,901
林野焼損面積(a)		7	2	8	5	1
死者(人)		-	2	1	1	1
負傷者(人)		3	2	22	5	4
り災世帯(世帯)		6	14	13	14	15
り災状況	全損	1	5	5	7	5
	半損	-	-	2	1	3
	小損	5	9	6	6	7
り災人員(人)		14	20	31	27	32
損害額(千円)		2,299	50,726	85,713	20,016	87,787
損害種別	建物	1,310	50,347	84,013	18,504	86,713
	林野	-	24	63	-	123
	車両	935	206	1,427	394	192
	船舶	-	-	-	-	1
	航空機	-	-	-	-	-
	その他	54	149	210	1,118	758

資料:天草広域連合消防本部「消防年報」

15-4. 天草市内出火原因別火災発生状況

(単位:件、千円)

区分・年次	令和2年		令和3年		令和4年		令和5年		令和6年	
	件数	損害額	件数	損害額	件数	損害額	件数	損害額	件数	損害額
たばこ	1	97	2	2,012	1	1,000	3	5,023	4	712
こんろ	1	1	1	22	1	-	-	-	1	9,006
かまど	1	8	-	-	-	-	-	-	2	29,693
風呂かまど	2	24	1	78	-	-	2	1,766	1	4,221
炉	-	-	1	49	-	-	-	-	-	-
焼却炉	2	-	-	-	2	-	1	-	1	-
ストーブ	-	-	2	23	-	-	-	-	-	-
こたつ	-	-	-	-	-	-	-	-	-	-
ボイラー	1	28	-	-	-	-	-	-	-	-
煙突・煙道	-	-	2	95	-	-	2	6,479	-	-
排気管	1	260	1	50	1	127	1	39	1	3
電気機器	-	-	2	209	-	-	-	-	2	27
電気装置	-	-	-	-	1	8,274	-	-	-	-
電灯電話等の配線	1	1,121	3	9,648	6	25,100	2	1,007	6	15,319
内燃機関	-	-	-	-	-	-	-	-	-	-
配線器具	-	-	-	-	1	708	2	2,883	-	-
火あそび	-	-	-	-	-	-	-	-	-	-
マッチ・ライター	1	9	-	-	1	16,310	-	-	-	-
たき火	24	59	12	29	7	18	10	1	11	285
溶接機・切断機	-	-	-	-	-	-	-	-	1	-
灯火	-	-	-	-	-	-	-	-	-	-
衝突の火花	-	-	-	-	-	-	-	-	-	-
取灰	-	-	2	4,008	1	6,571	-	-	-	-
火入れ	-	-	-	-	-	-	-	-	-	-
放火	-	-	2	4,170	1	143	1	2,783	-	-
放火の疑い	-	-	-	-	-	-	-	-	-	-
その他	3	685	1	266	5	27,425	1	35	6	28,281
不明・調査中	2	7	5	30,067	1	37	1	-	2	240
合計	40	2,299	37	50,726	29	85,713	26	20,016	38	87,787

資料:天草広域連合消防本部「消防年報」

15-5. 天草市内出火月別火災発生状況

(単位:件)

月 別	令和2年	令和3年	令和4年	令和5年	令和6年
1月	-	4	2	3	4
2月	3	6	3	1	3
3月	6	2	3	4	2
4月	4	3	4	2	1
5月	-	3	3	1	1
6月	4	1	1	1	1
7月	-	2	-	-	3
8月	2	1	2	1	4
9月	2	3	-	3	5
10月	7	5	2	4	7
11月	3	3	7	2	4
12月	9	4	2	4	3
合 計	40	37	29	26	38

資料:天草広域連合消防本部「消防年報」

15-6. 天草広域連合消防本部天草市管轄職員・車両数

各年4月1日現在

※( )書きは兼務

区分・年次	令和3年	令和4年	令和5年	令和6年	令和7年	消防本部	中央消防署	
	総数	162	159	162	163			163
階級別職員数	正監	1	-	1	1	1	1	
	監	1	1	1	3	2	1	1
	司令長	6	6	5	3	4	3	
	司令	31	32	31	32	33	8	10
	司令補	29	27	31	33	33	4	10
	士長	25	30	30	29	31	4	6
	副士長	22	27	25	28	27	4	7
	消防士	34	31	32	23	24		9
	派遣職員	13	5	6	11	8	8	
総数	44	42	42	43	43	7	14	
消防車両等	はしご車	2	2	2	2	2	-	1
	小型水槽付ポンプ車	2	3	5	5	5	-	1
	水槽付ポンプ消防車	4	4	4	4	4	-	1
	小型動力ポンプ積載車	5	3	1	1	1	-	-
	化学車	1	1	1	1	1	-	1
	救助工作車	1	1	1	1	1	-	1
	高規格救急車	11	11	11	11	11	-	3
	救急車	1	1	1	1	1	-	-
	水槽車	1	1	1	1	1	-	1
	消防救急艇	1	1	1	1	1	-	-
	指揮車	2	2	2	2	2	-	1
	査察車広報車	6	2	2	2	2	2	-
	その他	7	10	10	11	11	5	4

資料:天草広域連合消防本部「消防年報」

注 車両・機材等の内訳は直近年分を表示

15-7. 天草市消防団の状況

各年4月1日現在

区分・年次	令和3年				令和4年				令和5年			
	隊	分団	定員	実員	隊	分団	定員	実員	隊	分団	定員	実員
天草市消防団	10	53	3,200	2,667	10	53	3,200	2,555	10	53	3,200	2,476
本部				3				3				3
(女性消防団)	-	-		15	-	-		18	-	-		20
本渡方面隊	1	9		491	1	9		487	1	9		492
牛深方面隊	1	7		500	1	7		476	1	7		446
有明方面隊	1	7		220	1	7		209	1	7		199
御所浦方面隊	1	5		152	1	5		146	1	5		127
(女性消防団)	-	-		23	-	-		18	-	-		14
倉岳方面隊	1	3		157	1	3		144	1	3		135
栖本方面隊	1	4		147	1	4		146	1	4		145
新和方面隊	1	3		168	1	3		158	1	3		153
五和方面隊	1	5		328	1	5		318	1	5		313
天草方面隊	1	4		170	1	4		161	1	4		155
河浦方面隊	1	6		293	1	6		271	1	6		274

資料:総務部防災危機管理課

注 車両・機材等の内訳は直近年分を表示

(単位:人、台)

南消防署	中央消防署					南消防署		区分
	有明分署	御所浦分署	倉岳分署	新和分署	五和分署	西天草分署	河浦分署	
21	10	10	10	8	8	10	10	総数
-	-	-	-	-	-	-	-	正監
-	-	-	-	-	-	-	-	監
1	-	-	-	-	-	-	-	司令長
6	1	2	1	1	1	1	2	司令
5	1	2	2	2	3	3	1	司令補
3	4	3	3	3	-	2	3	士長
3	1	3	2	-	1	3	3	副士長
3	3	-	2	2	3	1	1	消防士
-	-	-	-	-	-	-	-	派遣職員
6	2	3	2	2	2	2	3	総数
1	-	-	-	-	-	-	-	はしご車
-	1	-	1	1	1	-	-	小型水槽付ポンプ車
1	-	-	-	-	-	1	1	水槽付ポンプ消防車
-	-	1	-	-	-	-	-	小型動力ポンプ積載車
-	-	-	-	-	-	-	-	化学車
-	-	-	-	-	-	-	-	救助工作車
2	1	-	1	1	1	1	1	高規格救急車
-	-	1	-	-	-	-	-	救急車
-	-	-	-	-	-	-	-	水槽車
-	-	1	-	-	-	-	-	消防救急艇
1	-	-	-	-	-	-	-	指揮車
-	-	-	-	-	-	-	-	査察車広報車
1	-	-	-	-	-	-	1	その他

(単位:人、台)

令和6年				令和7年				ポンプ車	積載車	車両その他	ポンプ	区分
隊	分団	定員	実員	隊	分団	定員	実員					
10	53	3,200	2,361	10	52	2,500	2,265	2	185	4	185	天草市消防団
-	-		3	-	-		3					本部
-	-		22	-	-		30					(女性消防団)
1	9	493		1	9	475		1	33	1	33	本渡方面隊
1	7	419		1	7	405			37		37	牛深方面隊
1	7	196		1	6	190			16		16	有明方面隊
1	5	113		1	5	109			10		10	御所浦方面隊
-	-		15	-	-		12					(女性消防団)
1	3	130		1	3	123			11		11	倉岳方面隊
1	4	141		1	4	132		1	12		12	栖本方面隊
1	3	132		1	3	124			11		11	新和方面隊
1	5	295		1	5	287			23	1	23	五和方面隊
1	4	153		1	4	145			12		12	天草方面隊
1	6	249		1	6	230			20	2	20	河浦方面隊

15-8. 天草市内救急搬送状況

(単位:件、人)

種別 年次	総数	救急事故種別										
		火災	自然災害	水難	交通事故	労働災害	運動競技	一般負傷	加害	自損行為	急病	その他
<b>出場件数</b>												
令和2年	3,736	32	1	13	238	35	18	618	2	29	2,138	612
令和3年	3,882	32	-	12	195	35	23	634	7	32	2,351	561
令和4年	4,217	27	1	12	255	39	23	628	11	18	2,548	655
令和5年	4,503	24	-	12	246	34	27	752	2	23	2,715	668
令和6年	4,426	32	-	11	235	31	19	714	6	27	2,741	610
<b>搬送人員</b>												
令和2年	3,285	2	-	7	211	32	17	553	2	19	1,893	549
令和3年	3,399	1	-	5	170	34	23	571	7	21	2,077	490
令和4年	3,846	6	-	8	203	38	23	600	8	12	2,344	604
令和5年	3,861	3	-	6	194	32	24	669	2	13	2,343	575
令和6年	3,842	2	-	4	213	29	18	648	4	14	2,370	540

資料:天草広域連合消防本部「消防年報」

15-9. 天草市内救急時間及び曜日・月別出場状況

(単位:件)

区分 \ 年次	令和2年	令和3年	令和4年	令和5年	令和6年
<b>時 間</b>					
0 ~ 2	121	142	143	161	134
2 ~ 4	92	131	124	113	122
4 ~ 6	134	135	151	153	164
6 ~ 8	288	276	335	345	338
8 ~ 10	549	532	555	631	637
10 ~ 12	499	546	535	629	636
12 ~ 14	441	463	515	578	467
14 ~ 16	428	438	482	480	486
16 ~ 18	415	418	456	498	490
18 ~ 20	372	335	398	412	430
20 ~ 22	223	273	292	283	321
22 ~ 24	174	193	231	220	201
合 計	3,736	3,882	4,217	4,503	4,426
<b>曜 日</b>					
日	508	557	576	633	610
月	574	590	613	721	699
火	542	541	639	631	632
水	512	546	588	625	612
木	521	521	608	643	605
金	536	556	619	663	611
土	543	571	574	587	657
合 計	3,736	3,882	4,217	4,503	4,426
<b>月 別</b>					
1月	362	320	335	457	424
2月	297	334	321	312	355
3月	289	285	331	349	350
4月	284	293	298	317	315
5月	279	349	324	332	355
6月	263	291	317	349	329
7月	285	341	390	438	451
8月	324	363	432	414	452
9月	319	306	337	376	330
10月	302	347	335	388	323
11月	329	335	372	367	320
12月	403	318	425	404	422
合 計	3,736	3,882	4,217	4,503	4,426

資料:天草広域連合消防本部「消防年報」

15-10. 天草市内救急搬送年齢別事故種別状況

(単位:人)

種別 年次・年齢		総数	救急事故種別										
			火災	自然災害	水難	交通事故	労働災害	運動競技	一般負傷	加害	自損行為	急病	その他
令和2年	新生児・乳幼児	72	-	-	1	2	-	-	17	-	-	37	15
	少年	72	-	-	-	21	-	15	9	-	-	24	3
	成年	693	1	-	3	97	24	1	69	1	14	368	115
	老人	2,448	1	-	3	91	8	1	458	1	5	1,464	416
令和3年	新生児・乳幼児	60	-	-	1	1	-	-	8	-	-	38	12
	少年	80	-	-	-	15	-	20	12	1	3	27	2
	成年	708	-	-	3	84	26	2	65	4	12	409	103
	老人	2,551	1	-	1	70	8	1	486	2	6	1,603	373
令和4年	新生児・乳幼児	72	-	-	1	1	-	-	15	-	-	41	14
	少年	90	-	-	1	14	-	18	13	-	-	36	8
	成年	796	3	-	3	92	25	4	83	6	8	472	100
	老人	2,888	3	-	3	96	13	1	489	2	4	1,795	482
令和5年	新生児・乳幼児	85	-	-	-	-	-	-	14	-	-	62	9
	少年	91	-	-	-	16	-	18	11	-	2	44	-
	成年	706	1	-	-	72	19	6	92	-	7	420	89
	老人	2,979	2	-	6	106	13	-	552	2	4	1,817	477
令和6年	新生児・乳幼児	83	-	-	-	5	-	-	16	-	-	50	12
	少年	100	-	-	-	19	-	13	12	-	2	46	8
	成年	698	-	-	-	88	23	5	62	1	7	425	87
	老人	2,961	2	-	4	101	6	-	558	3	5	1,849	433

資料:天草広域連合消防本部「消防年報」

# 16 . 財 政

## 16-1. 財政状況(普通会計決算)

(単位:千円、%)

年 区分	令和2年度	令和3年度	令和4年度	令和5年度	令和6年度
歳入総額	67,904,869	63,371,505	64,702,661	61,156,822	61,061,868
歳出総額	64,388,013	59,785,430	60,566,638	58,852,685	56,715,433
歳入歳出差引額	3,516,856	3,586,075	4,136,023	2,304,137	4,346,435
翌年度に繰越すべき財源	552,932	120,969	344,519	292,023	325,211
実質収支	2,963,924	3,465,106	3,791,504	2,012,114	4,021,224
実質収支比率(%)	9.5	10.9	12.5	6.6	13.1
単年度収支	1,428,485	501,182	326,398	△ 1,779,390	2,009,110
実質単年度収支	729,912	2,376,349	1,764,072	△ 541,505	972,367
基準財政収入額	7,826,565	7,624,992	7,857,733	8,079,057	8,093,066
基準財政需要額	28,390,522	28,744,127	28,226,853	28,354,617	28,723,401
標準税収入額	9,763,967	9,487,419	9,798,644	10,057,008	10,057,030
標準財政規模	31,222,012	31,754,474	30,442,460	30,471,288	30,752,569
財政力指数	0.274	0.271	0.277	0.276	0.282
一般財源	39,800,568	39,532,498	40,013,343	40,142,055	41,497,040
一般財源比率(%)	58.6	62.4	61.8	65.6	68.0
自主財源	15,200,655	15,853,467	17,190,865	18,061,281	17,348,623
自主財源比率(%)	22.4	25.0	26.6	29.5	28.4
義務的経費	25,983,173	26,770,225	25,596,910	26,098,224	26,425,660
義務的経費比率(%)	40.4	44.8	42.3	44.4	46.6
公債費(元利償還金)	7,123,788	7,110,305	7,057,583	6,815,278	6,786,624
実質公債費比率(%)	9.4	9.5	9.7	9.5	9.0
公債費比率(%)	7.7	7.7	8.2	8.0	7.7
起債制限比率(%)	7.3	7.4	7.9	7.9	7.6
歳入経常一般財源	31,275,780	31,954,099	30,793,201	30,656,672	31,088,481
経常経費充当一般財源	29,278,054	28,553,706	27,934,284	28,124,362	28,549,015
経常収支比率(%)	93.6	89.4	90.7	91.7	91.8
積立金現在高	14,376,428	16,919,357	18,820,783	20,856,877	20,153,547
地方債現在高	51,802,954	50,379,627	49,696,981	48,192,275	45,592,960
債務負担行為額	2,801,038	3,735,894	3,734,629	6,638,689	5,808,351

資料:総合政策部財政課「普通会計決算状況」

## 16-2. 市債発行額

(単位:千円)

年度 区分	令和2年度	令和3年度	令和4年度	令和5年度	令和6年度
一般会計総額	4,564,600	5,499,900	6,229,700	5,151,900	4,020,000
総務債	777,400	991,300	2,090,400	1,628,200	731,900
民生債	4,600	32,900	25,500	-	-
衛生債	41,000	241,900	285,500	530,600	466,700
農林水産業債	432,800	310,800	324,300	282,900	483,300
商工債	260,900	207,800	463,300	1,320,100	197,800
土木債	1,196,600	1,215,800	1,168,200	691,200	907,900
消防債	220,800	259,600	227,800	217,900	262,300
教育債	263,200	951,100	1,070,000	260,800	825,700
災害復旧債	358,700	455,400	275,400	81,500	79,300
減税補てん債	-	-	-	-	-
臨時財政対策債	913,200	833,300	299,300	138,700	65,100
減収補填債	95,400	-	-	-	-

資料:総合政策部財政課「決算書」

## 16-3. 市債現在高の状況

(単位:千円、%)

年度 区分	令和2年度	構成比	令和3年度	構成比	令和4年度	構成比	令和5年度	構成比	令和6年度	構成比
一般会計総額	50,920,274	100	49,554,811	100	48,948,339	100	47,507,410	100	44,979,703	100
総務債	6,744,239	13.2	6,848,246	13.8	8,052,214	16.5	8,804,764	18.5	8,508,589	18.9
民生債	123,485	0.2	134,672	0.3	135,835	0.3	109,258	0.2	91,043	0.2
衛生債	2,387,241	4.7	2,259,949	4.6	2,183,442	4.5	2,366,859	5.0	2,473,770	5.5
農林水産業債	2,333,570	4.6	2,234,607	4.5	2,188,307	4.5	2,126,411	4.5	2,281,830	5.1
商工債	953,558	1.9	1,074,628	2.2	1,439,343	2.9	2,647,554	5.6	2,592,827	5.8
土木債	5,762,598	11.3	5,973,059	12.1	6,212,734	12.7	6,035,559	12.7	6,126,968	13.6
消防債	4,416,533	8.7	4,100,829	8.3	3,731,704	7.6	3,334,831	7.0	2,973,873	6.6
教育債	6,402,042	12.6	6,282,329	12.7	6,263,856	12.8	5,567,619	11.7	5,554,755	12.3
災害復旧債	4,446,940	8.7	4,279,279	8.6	3,885,735	7.9	3,250,932	6.8	2,606,002	5.8
減収・減税補てん債	188,978	0.4	154,742	0.3	126,355	0.3	103,434	0.2	85,722	0.2
臨時財政対策債	17,161,090	33.7	16,212,471	32.7	14,728,814	30.1	13,160,189	27.7	11,684,324	26.0
特別会計総額	1,153,224	100	1,542,569	100	1,466,037	100	1,362,189	100	1,232,874	100
浄化槽市町村 整備推進事業	197,851	17.2	182,197	11.8	182,197	12.4	152,264	11.2	137,818	11.2
その他	955,373	82.8	1,360,372	88.2	1,283,840	87.6	1,209,925	88.8	1,095,056	88.8

資料:総合政策部財政課「各会計決算状況」

#### 16-4. 普通会計歳入決算額

(単位:千円)

区分	年度				
	令和2年度	令和3年度	令和4年度	令和5年度	令和6年度
歳入総額	67,904,869	63,371,505	64,702,661	61,156,822	61,061,868
市税	7,592,794	7,473,450	7,671,022	7,778,572	7,496,066
地方譲与税	532,370	541,404	545,972	549,631	574,307
利子割交付金	4,350	3,666	1,607	1,548	2,447
配当割交付金	18,761	16,617	30,880	23,421	29,156
株式等譲渡所得割交付金	18,277	33,238	21,166	23,975	49,004
地方消費税交付金	1,760,656	1,891,413	1,891,128	1,852,160	1,988,139
ゴルフ場利用税交付金	9,646	11,010	11,311	10,364	9,812
自動車取得税交付金	-	-	-	3,065	-
自動車税環境性能割交付金	33,000	34,202	41,082	51,047	54,697
法人事業税交付金	26,468	70,106	117,914	132,169	151,139
地方特例交付金	48,950	155,099	44,376	46,842	310,924
地方交付税	22,948,594	23,732,553	22,999,246	22,935,328	23,323,832
(内訳) 普通	20,544,820	21,119,135	20,344,423	20,275,560	20,630,341
特別	2,403,774	2,613,418	2,654,823	2,659,768	2,693,491
交通安全対策特別交付金	6,277	5,702	5,249	4,822	4,387
分担金及び負担金	332,664	313,107	273,339	278,410	169,224
使用料	433,652	443,448	447,358	455,858	451,632
手数料	179,322	184,256	180,702	177,736	188,552
国庫支出金	17,675,520	11,088,274	11,554,211	7,758,479	9,136,838
県支出金	4,270,645	4,417,954	4,017,954	4,538,390	4,052,963
財産収入	117,489	183,948	156,036	157,008	120,834
寄附金	1,625,698	1,691,950	2,186,631	2,138,927	2,230,124
繰入金	2,542,671	1,401,506	1,970,737	2,232,870	3,659,623
繰越金	1,624,904	3,516,856	3,586,075	4,136,023	2,304,137
諸収入	751,461	644,946	718,965	705,877	728,431
市債	5,350,700	5,516,800	6,229,700	5,164,300	4,025,600

資料:総合政策部財政課「普通会計決算状況」

#### 16-5. 普通会計歳出決算額

(単位:千円)

区分	年度				
	令和2年度	令和3年度	令和4年度	令和5年度	令和6年度
歳出総額	64,388,013	59,785,430	60,566,638	58,852,685	56,715,433
議会費	253,499	250,895	252,911	259,609	257,245
総務費	17,690,338	11,699,109	11,188,129	12,488,816	9,574,687
民生費	17,000,614	18,415,252	17,852,808	18,304,913	18,544,380
衛生費	5,784,026	5,300,143	5,160,502	5,396,381	4,921,070
農林水産業費	2,609,098	2,686,391	2,566,837	2,480,079	2,682,819
商工費	2,567,358	1,816,168	2,358,501	2,650,899	2,565,606
土木費	4,253,214	4,542,929	4,427,984	3,292,372	3,806,396
消防費	1,966,809	2,016,693	1,888,470	1,853,845	1,981,675
教育費	4,562,103	4,631,922	6,851,945	4,590,869	5,328,523
災害復旧費	577,166	1,315,623	960,968	719,624	266,408
公債費	7,123,788	7,110,305	7,057,583	6,815,278	6,786,624

資料:総合政策部財政課「普通会計決算状況」

16-6. 普通会計性質別歳出決算額

科目	令和2年度			令和3年度		
	決算額	(うち一般財源)	構成比	決算額	(うち一般財源)	構成比
総 額	64,388,013	36,531,962	100.0	59,785,430	35,946,603	100.0
義務的経費	25,983,173	17,668,561	40.4	26,770,225	17,023,674	44.8
人件費	7,782,444	7,275,033	12.1	7,052,424	6,607,193	11.8
扶助費	11,076,941	3,269,740	17.2	12,607,496	3,306,506	21.1
公債費	7,123,788	7,123,788	11.1	7,110,305	7,109,975	11.9
(内訳)						
元利償還金	7,123,788	7,123,788	11.1	7,110,305	7,109,975	11.9
一時借入金	-	-	-	-	-	-
投資的経費	7,826,479	1,288,661	12.1	8,579,299	1,191,729	14.4
普通建設事業費	7,249,313	1,238,407	11.3	7,263,676	1,132,317	12.2
災害復旧事業費	577,166	50,254	0.9	1,315,623	59,412	2.2
失業対策事業費	-	-	-	-	-	-
その他の経費	30,578,361	17,574,740	47.5	24,435,906	17,731,200	40.8
物件費	6,953,432	4,713,338	10.8	7,175,028	4,265,670	12.0
維持補修費	475,118	407,068	0.7	475,738	209,003	0.8
補助費等	16,456,118	7,497,400	25.6	7,957,596	6,375,347	13.3
積立金	1,841,323	1,016,788	2.9	3,908,366	2,870,085	6.5
投資及び出資金貸付金	4,600	-	0.0	50,000	50,000	0.1
繰出金	4,847,770	3,940,146	7.5	4,869,178	3,961,095	8.1

資料: 総合政策部財政課「普通会計決算状況」

(単位:千円、%)

令和4年度			令和5年度			令和6年度		
決算額	(うち一般財源)	構成比	決算額	(うち一般財源)	構成比	決算額	(うち一般財源)	構成比
60,566,638	35,877,500	100.0	58,852,685	37,838,161	100.0	56,715,433	37,150,825	100.0
25,596,910	16,449,471	42.3	26,098,224	18,119,847	44.4	26,425,660	18,188,400	46.6
6,585,589	6,177,225	10.9	6,801,378	6,391,842	11.6	7,084,395	6,654,444	12.5
11,953,738	3,214,963	19.7	12,481,568	4,912,997	21.2	12,554,641	4,747,883	22.1
7,057,583	7,057,283	11.7	6,815,278	6,815,008	11.6	6,786,624	6,786,073	12.0
7,057,583	7,057,283	11.7	6,815,278	6,815,008	11.6	6,786,624	6,786,073	12.0
-	-	-	-	-	-	-	-	-
9,799,345	1,252,096	16.2	7,117,865	1,219,146	12.1	6,186,134	1,813,483	10.9
8,838,377	1,213,042	14.6	6,398,241	1,173,129	10.9	5,919,726	1,785,813	10.4
960,968	39,054	1.6	719,624	46,017	1.2	266,408	27,670	0.5
-	-	-	-	-	-	-	-	-
25,170,383	18,175,933	41.5	25,636,596	18,499,168	43.5	24,103,639	17,148,942	42.5
7,317,048	4,308,954	12.1	7,563,864	4,695,674	12.8	7,846,007	4,880,279	13.8
512,126	194,455	0.8	590,166	261,061	1.0	619,427	311,458	1.1
8,565,671	6,835,259	14.1	8,297,023	6,347,519	14.1	7,901,362	6,219,711	13.9
3,811,141	2,804,154	6.3	4,174,396	3,094,568	7.1	2,833,261	1,715,891	5.0
-	-	-	-	-	-	-	-	-
4,964,397	4,033,111	8.2	5,011,147	4,100,346	8.5	4,903,582	4,021,603	8.7

16-7. 特別会計歳入歳出決算額

(単位:千円)

区分	令和2年度		令和3年度		令和4年度		令和5年度		令和6年度	
	歳入	歳出	歳入	歳出	歳入	歳出	歳入	歳出	歳入	歳出
総額	27,026,350	26,212,117	26,800,656	26,173,498	25,841,133	25,136,057	25,711,045	25,029,100	25,116,843	24,637,024
国民健康保険特別会計	12,406,602	12,078,612	12,407,097	12,194,888	11,952,888	11,824,766	11,709,009	11,624,856	11,211,063	11,203,122
介護保険特別会計	12,006,467	11,577,355	12,039,856	11,689,318	11,896,611	11,363,171	11,988,292	11,434,128	11,795,387	11,370,024
後期高齢者医療特別会計	1,312,138	1,310,146	1,314,079	1,310,868	1,416,495	1,409,596	1,436,457	1,429,335	1,537,349	1,529,928
浄化槽市町村推進事業特別会計	108,983	108,867	107,925	107,818	102,103	102,002	106,650	106,544	106,598	106,492
国民健康保険診療施設特別会計	251,629	225,150	694,911	659,351	318,228	302,066	311,176	294,689	293,482	279,674
歯科診療所特別会計	52,584	45,065	34,896	34,896	-	-	-	-	-	-
畜場事業特別会計	873,258	866,035	185,766	176,186	138,313	133,757	143,513	139,396	156,952	147,185
一町田財産区特別会計	13,318	804	14,469	112	14,849	382	14,619	103	14,731	549
新合財産区特別会計	1,371	83	1,657	61	1,646	317	1,329	49	1,281	50

資料:総合政策部財政課「決算書」

16-8. 特別会計実質収支

(単位:千円)

区分	令和2年度	令和3年度	令和4年度	令和5年度	令和6年度
総額	814,235	627,157	705,075	681,944	479,819
国民健康保険特別会計	327,990	212,209	128,122	84,153	7,941
介護保険特別会計	429,112	350,538	533,440	554,163	425,363
後期高齢者医療特別会計	1,992	3,211	6,899	7,122	7,421
浄化槽市町村推進事業特別会計	117	107	101	106	106
国民健康保険診療施設特別会計	26,479	35,560	16,162	16,487	13,808
歯科診療所特別会計	7,520	-	-	-	-
畜場事業特別会計	7,223	9,579	4,555	4,117	9,767
一町田財産区特別会計	12,515	14,357	14,467	14,516	14,182
新合財産区特別会計	1,287	1,596	1,329	1,280	1,231

資料:総合政策部財政課「決算書」

## 16-9. 基金現況

(単位:千円)

基金の名称	令和2年度	令和3年度	令和4年度	令和5年度	令和6年度
財政調整基金	8,201,918	10,077,085	11,514,759	12,752,644	11,715,901
減債基金	1,794,696	2,816,485	3,676,649	4,670,738	4,992,356
職員退職手当基金	15,954	15,960	15,971	15,981	15,994
庁舎整備基金	-	-	-	-	-
暴力追放基金	13,208	13,213	13,222	13,230	13,242
福祉基金	322,150	316,425	294,140	264,797	223,629
ふるさと・水と土保全基金	71,676	69,431	60,471	59,239	52,608
総合文化会館建設基金	22,721	22,730	22,746	22,759	22,779
御所浦町全島博物館構想推進基金	25,992	26,002	26,021	-	-
地域振興基金	2,426,706	2,185,949	1,949,658	1,713,722	1,450,771
ふるさと応援寄附基金	692,880	1,012,899	1,131,360	1,047,685	1,154,586
学校教育施設整備基金	21,118	21,126	21,141	21,154	21,172
産業振興チャレンジ基金	272,678	-	-	-	-
森林環境譲与税基金	68,598	105,792	112,565	112,633	96,503
新型コロナウイルス感染症対策基金	185,869	118,571	66,406	56,360	54,592
小計	14,136,164	16,801,668	18,905,109	20,750,942	19,814,133
国民健康保険財政調整基金	1,021,996	1,022,369	1,023,082	928,489	826,498
介護保険特別会計財政調整基金	568,667	746,879	770,124	817,818	846,491
浄化槽市町村整備推進事業減債基金	-	-	-	-	-
国民健康保険診療所財政調整基金	191	191	191	191	191
小計	1,590,854	1,769,439	1,793,397	1,746,498	1,673,180
合計	15,727,018	18,571,107	20,698,506	22,497,440	21,487,313

資料:総合政策部財政課「決算書」

16-10. 国税の状況(管内)

(単位:千円)

区分	令和元年度		令和2年度		令和3年度		令和4年度	
	徴収決定済額	収納済額	徴収決定済額	収納済額	徴収決定済額	収納済額	徴収決定済額	収納済額
総額	15,027,341	14,443,615	15,528,098	14,992,564	16,540,993	16,028,490	16,258,129	15,842,246
所得税	5,482,438	5,400,260	5,255,536	5,158,897	5,738,489	5,626,961	5,835,848	5,730,810
源泉所得税	2,911	229	2,536	-	1,234	-	1,113	7
源泉所得税及び復興特別所得税	4,357,644	4,349,927	4,215,187	4,199,454	4,519,488	4,499,264	4,584,176	4,554,632
申告所得税	14,612	1,112	10,979	744	13,117	328	12,494	235
申告所得税及び復興特別所得税	1,107,271	1,048,992	1,026,834	958,699	1,204,650	1,127,369	1,238,065	1,175,936
法人税	1,535,494	1,474,332	1,695,164	1,649,360	1,845,619	1,802,016	1,999,560	1,982,599
地方法人税	71,375	69,825	140,519	138,645	206,133	203,286	216,284	215,068
復興特別法人税	-	-	-	-	-	-	-	-
相続税	651,046	617,592	583,595	581,645	769,085	742,017	356,430	350,939
消費税	673	-	673	-	673	-	673	-
消費税及び地方消費税	7,215,825	6,811,115	7,784,722	7,396,127	7,925,619	7,598,833	7,775,642	7,489,618
酒税	25,329	25,329	23,162	23,162	x	x	x	x
たばこ税及びたばこ特別税	21	21	-	-	-	-	-	-
その他	45,141	45,141	44,727	44,727	x	x	x	x

資料:熊本国税局統計資料

注 本表は天草税務署管内(天草市、上天草市、苓北町)の国税賦課徴収状況である。

16-11. 県税の状況(管内)

(単位:千円)

区分	令和元年度		令和2年度		令和3年度		令和4年度	
	調定済額	収納済額	調定済額	収納済額	調定済額	収納済額	調定済額	収納済額
総額	4,356,061	4,322,549	...	...	...	...	...	...
県民税計	2,573,799	2,555,048	...	...	...	...	...	...
個人県民税	2,456,689	2,439,449	...	...	...	...	...	...
法人県民税	110,756	109,245	...	...	...	...	...	...
県民税利子割	6,354	6,354	...	...	...	...	...	...
事業税計	504,713	493,387	...	...	...	...	...	...
個人事業税	88,691	86,854	...	...	...	...	...	...
法人事業税	416,022	406,533	...	...	...	...	...	...
自動車税	...	...	...	...	...	...	...	...
自動車税環境性能割	...	...	...	...	...	...	...	...
自動車税種別割	664	664	...	...	...	...	...	...
軽油引取税	15,249	15,249	...	...	...	...	...	...
狩猟税	131	131	...	...	...	...	...	...
産業廃棄物税	4,614	4,614	...	...	...	...	...	...
不動産取得税	89,976	89,515	...	...	...	...	...	...
県たばこ税	-	-	...	...	...	...	...	...
ゴルフ場利用税	25,698	25,698	...	...	...	...	...	...
鉦区税	20	20	...	...	...	...	...	...

資料:熊本県税務統計書

注1 本表は、熊本県天草地域振興局(天草広域本部)管内(天草市・上天草市・苓北町)における調定済額及び収納済額である。

注2 令和元年10月1日から自動車税は「自動車税種別割」に名称が変更され、また、自動車取得税が廃止され「自動車税環境性能割」が導入された。

注3 令和2年度以降、所管別の県税の状況は非公表である。

注4 端数を四捨五入しているため、合計と内訳の計は必ずしも一致しない。

16-12. 市税等の状況

(単位:千円)

区分	令和2年度		令和3年度		令和4年度		令和5年度		令和6年度	
	調定額	収納済額	調定額	収納済額	調定額	収納済額	調定額	収納済額	調定額	収納済額
市税総計額	7,776,979	7,592,794	7,628,065	7,473,450	7,822,764	7,671,022	7,924,066	7,778,572	7,641,487	7,496,067
市民税計	3,063,549	3,009,943	3,058,293	3,012,262	3,056,033	3,008,789	3,110,452	3,067,070	2,870,093	2,827,501
個人市民税	2,666,768	2,620,133	2,658,064	2,615,424	2,667,459	2,623,023	2,711,390	2,670,589	2,473,110	2,432,082
法人市民税	396,781	389,810	400,229	396,838	388,574	385,766	399,062	396,481	396,983	395,419
固定資産税	3,565,556	3,450,952	3,390,956	3,296,310	3,542,443	3,451,260	3,585,504	3,496,136	3,550,931	3,460,647
軽自動車税	304,558	298,891	308,872	303,704	316,367	311,617	320,429	316,096	327,385	323,223
たばこ税	499,855	499,855	539,175	539,175	561,996	561,996	556,706	556,706	545,658	545,658
特別土地保有税	-	-	-	-	-	-	-	-	-	-
入湯税	20,760	20,760	21,254	21,254	24,915	24,915	25,823	25,823	25,059	25,059
都市計画税	322,701	312,393	309,515	300,745	321,010	312,445	325,152	316,741	322,361	313,979
国民健康保険税計	1,861,177	1,658,449	1,777,498	1,587,425	1,698,513	1,530,225	1,641,138	1,488,535	1,576,656	1,438,264
国保医療分	1,287,832	1,152,573	1,233,522	1,106,062	1,179,535	1,066,592	1,139,591	1,037,399	1,093,058	1,000,194
介護分	141,866	119,767	130,870	110,887	123,371	105,710	117,101	100,729	112,655	98,145
後期医療分	431,479	386,109	413,106	370,476	395,607	357,923	384,446	350,407	370,943	339,925
介護保険料	1,805,557	1,794,638	1,812,150	1,803,052	1,815,838	1,807,629	1,822,742	1,815,730	1,812,201	1,806,626
後期高齢者医療保険料	809,635	806,214	814,504	811,940	877,198	875,635	893,299	891,826	997,061	995,236

資料: 市民生活部納税課「決算総括表」

注 調定額及び収納額については繰越分、固定資産税については、交付金等を含み計上している。

16-13. ふるさと応援寄附金実績状況

(単位:件、円)

年度	件数	金額	年度	件数	金額
平成27年度	3,315	87,953,000	令和2年度	112,193	1,612,306,514
平成28年度	7,980	191,328,600	令和3年度	110,728	1,687,490,971
平成29年度	7,403	204,484,100	令和4年度	149,162	2,160,916,000
平成30年度	11,025	199,664,600	令和5年度	135,905	2,111,599,000
令和元年度	44,901	592,825,300	令和6年度	120,847	2,203,625,500

資料: 総合政策部財政課

16-14. 病院事業貸借対照表

(単位:千円)

年度	令和2年度	令和3年度	令和4年度	令和5年度	令和6年度
資産合計	9,458,484	10,024,508	10,944,028	10,608,179	9,921,428
1. 固定資産合計	5,595,060	5,642,220	5,791,404	7,238,599	7,582,646
(1) 有形固定資産計	4,464,954	4,518,148	4,668,990	4,717,843	5,063,548
土地	599,925	599,925	599,925	599,925	599,925
立木	-	-	-	-	-
建物	2,797,547	2,797,238	2,740,691	2,637,058	2,653,958
建物附属設備	478,633	495,978	605,156	575,846	698,422
構築物	43,133	40,636	38,540	54,958	51,194
車両	5,027	9,895	11,887	20,066	19,769
器械備品	540,689	570,466	669,141	803,356	1,040,280
建設仮勘定	-	4,010	3,650	26,634	-
(2) 無形固定資産計	860	860	860	860	860
電話加入権	860	860	860	860	860
(3) 投資その他の資産	1,129,246	1,123,212	1,121,554	2,519,896	2,518,238
投資有価証券	1,100,000	1,100,000	1,100,000	2,500,000	2,500,000
長期前払消費税	29,246	23,212	21,554	19,896	18,238
2. 流動資産合計	3,863,424	4,382,288	5,152,624	3,369,580	2,338,782
現金貯金	2,789,470	3,573,349	3,840,313	2,770,756	1,726,675
未収金	1,077,232	803,703	1,284,873	542,045	580,108
貸倒引当金	△ 3,278	△ 3,340	△ 3,437	△ 5,816	△ 6,822
貯蔵品	-	8,576	17,648	23,890	38,821
前払金	-	-	13,227	38,705	-
その他流動資産	-	-	-	-	-

資料:病院事業会計決算書

16-15. 病院事業損益計算書

(単位:千円)

年度	令和2年度	令和3年度	令和4年度	令和5年度	令和6年度
収益合計	4,964,705	4,621,879	4,652,112	3,692,780	3,531,156
1. 医業収益合計	2,739,905	2,666,994	3,033,174	2,714,697	2,687,842
入院収益	1,568,152	1,403,631	1,708,494	1,468,625	1,509,343
外来収益	833,037	855,560	906,704	874,938	833,606
その他医業収益	338,716	407,803	417,976	371,134	344,893
2. 医業外収益合計	2,224,800	1,954,885	1,618,938	978,083	843,314
受取利息	7,714	7,357	7,285	7,881	19,450
他会計補助金	140,074	61,689	18,150	30,042	29,571
補助金	1,526,680	1,246,351	896,125	228,583	3,515
負担金交付金	401,710	489,289	526,463	520,495	553,926
患者外給食収益	2,352	1,562	1,357	1,048	315
長期前受金戻入	130,816	137,702	156,592	177,218	221,900
その他医業外収益	15,454	10,935	12,966	12,816	14,637
3. 特別利益合計	-	2,523	-	-	-
固定資産売却益	-	580	-	-	-
過年度損益修正益	-	1,943	-	-	-
その他特別利益	-	-	-	-	-

資料:病院事業会計決算書

(単位:千円)

年度	令和2年度	令和3年度	令和4年度	令和5年度	令和6年度
負債資本金合計	9,458,484	10,024,508	10,944,028	10,608,179	9,921,428
1. 固定負債合計	2,827,948	2,615,932	2,539,604	2,549,968	2,693,154
企業債	1,921,860	1,659,557	1,552,239	1,503,783	1,678,342
引当金	906,088	956,375	987,365	1,046,185	1,014,812
2. 流動負債合計	877,554	675,149	767,116	811,378	620,911
企業債	358,815	316,325	324,518	305,256	348,041
未払金	372,253	216,537	299,860	367,026	119,204
引当金	130,535	127,191	117,704	135,943	152,265
前受金	12,703	13,561	12,373	-	-
預り金	3,248	1,535	12,661	3,153	1,401
一時借入金	-	-	-	-	-
3. 繰延収益	993,443	1,206,634	1,374,075	1,365,974	1,414,320
長期前受金	1,738,789	2,080,216	2,395,873	2,558,141	2,823,918
長期前受金収益化累計額	△ 745,346	△ 873,582	△ 1,021,798	△ 1,192,167	△ 1,409,598
4. 資本金合計	3,538,961	3,538,961	3,538,961	3,538,961	3,538,961
自己資本金	3,538,961	3,538,961	3,538,961	3,538,961	3,538,961
借入資本金	-	-	-	-	-
5. 剰余金合計	1,220,578	1,987,832	2,724,272	2,341,898	1,654,082
資本剰余金	-	-	-	-	-
利益剰余金	1,220,578	1,987,832	2,724,272	2,341,898	1,654,082
欠損金	-	-	-	-	-

(単位:千円)

年度	令和2年度	令和3年度	令和4年度	令和5年度	令和6年度
費用合計	3,860,284	3,857,148	3,915,671	4,075,154	4,218,973
1. 医業費用合計	3,708,871	3,696,693	3,747,589	3,885,401	4,029,831
給与費	2,593,959	2,591,034	2,580,721	2,670,712	2,786,771
材料費	318,498	274,419	330,247	350,245	299,264
経費	509,626	543,644	536,904	539,693	575,428
減価償却費	263,118	278,732	286,263	316,825	346,686
資産減耗費	21,704	6,554	10,471	5,158	18,170
研究研修費	1,966	2,310	2,983	2,768	3,512
2. 医業外費用合計	151,413	157,099	168,082	159,166	188,063
支払利息	35,532	29,219	21,137	17,081	14,677
長期前払消費税償却	4,376	6,035	1,658	1,658	1,658
患者外給食材料費	1,661	1,140	1,138	1,144	133
研究助成費	14,200	19,250	18,550	19,900	19,250
雑損失	95,644	101,455	125,599	119,383	152,345
3. 特別損失合計	-	3,356	-	30,587	1,079
過年度損益修正損	-	3,356	-	30,587	1,079
その他特別損失	-	-	-	-	-
当年度純損益	1,104,421	767,254	736,441	△ 382,374	△ 687,817

### 16-16. 水道事業貸借対照表

(単位:千円)

年度	令和2年度	令和3年度	令和4年度	令和5年度	令和6年度
資産合計	28,883,926	28,314,290	27,678,805	27,231,705	26,926,320
1. 固定資産合計	25,980,168	25,394,433	24,823,899	25,283,220	25,135,107
有形固定資産	22,850,962	22,284,148	21,724,299	21,322,034	20,922,810
無形固定資産	3,129,206	3,110,285	3,099,600	3,068,285	3,020,607
投資	-	-	-	892,901	1,191,690
2. 流動資産合計	2,903,758	2,919,857	2,854,906	1,948,485	1,791,213
現金・預金	2,814,859	2,874,544	2,819,263	1,922,740	1,743,219
未収金	84,490	42,497	22,269	23,187	45,288
貯蔵品	4,409	4,374	4,374	4,423	4,409
前払金	-	-	9,000	-	-
その他の流動資産	-	△ 1,558	-	△ 1,865	△ 1,703
3. 繰延勘定合計	-	-	-	-	-
開発費	-	-	-	-	-

資料:水道局「決算書」

### 16-17. 水道事業損益計算書

(単位:千円)

年度	令和2年度	令和3年度	令和4年度	令和5年度	令和6年度
収益合計	2,459,716	2,258,253	2,170,794	2,111,082	2,017,032
1. 営業収益合計	1,722,375	1,720,017	1,684,259	1,662,712	1,648,989
給水収益	1,709,406	1,704,432	1,669,328	1,641,359	1,631,279
その他の営業収益	12,969	15,585	14,931	21,353	17,710
2. 営業外収益合計	737,331	538,126	486,535	448,370	368,043
受取利息及び配当金	1,424	781	79	4,858	11,261
他会計補助金	514,002	332,384	276,731	250,396	164,556
受託事業収益	29,786	-	30,705	-	32,327
長期前受金戻入	182,846	172,621	177,306	160,453	158,597
雑収益	9,273	32,340	1,714	32,663	1,302
県補助金	-	-	-	-	-
3. 特別利益合計	10	110	-	-	-
過年度損益修正益	10	110	-	-	-
固定資産売却益	-	-	-	-	-

資料:水道局「決算書」

(単位:千円)

年度	令和2年度	令和3年度	令和4年度	令和5年度	令和6年度
負債資本金合計	28,883,925	28,314,290	27,678,804	27,488,173	26,926,320
1. 固定負債合計	6,787,520	5,942,096	5,275,509	4,642,960	4,321,337
企業債	6,556,192	5,705,334	5,047,799	4,456,074	4,173,095
引当金	231,328	236,762	227,710	186,886	148,242
2. 流動負債合計	1,042,368	1,136,489	1,020,647	1,246,261	923,568
企業債	880,131	850,858	800,935	989,793	703,379
未払金	88,975	214,759	149,518	185,430	148,941
引当金	12,256	11,247	10,682	12,503	12,897
その他流動負債	61,006	59,625	59,512	58,535	58,351
3. 繰延収益合計	4,018,647	3,867,841	3,717,982	3,579,666	3,444,111
4. 資本金合計	16,492,750	16,894,028	17,306,914	17,631,303	17,892,863
自己資本金	16,492,750	16,894,028	17,306,914	17,631,303	17,892,863
借入資本金	-	-	-	-	-
5. 剰余金合計	542,640	473,836	357,752	387,983	344,441
資本剰余金	55,550	55,550	58,350	58,350	58,350
(国庫補助金)	47,018	47,018	47,018	47,018	47,018
(県補助金)	413	413	413	413	413
(工事負担金)	5,649	5,649	5,649	5,649	5,649
(受贈財産評価額)	2,470	2,470	5,270	5,270	5,270
利益剰余金	487,090	418,286	299,402	329,633	286,091

(単位:千円)

年度	令和2年度	令和3年度	令和4年度	令和5年度	令和6年度
費用合計	2,262,490	2,147,057	2,099,678	1,969,851	1,989,574
1. 営業費用合計	2,102,783	2,007,936	1,980,194	1,868,073	1,903,623
原水及び浄水費	448,859	383,641	403,341	379,743	407,420
配水及び給水費	227,569	279,370	260,534	224,549	236,487
業務費	105,508	103,434	105,130	104,490	104,013
総係費	93,729	77,620	78,304	83,375	84,915
減価償却費	1,196,204	1,149,007	1,086,071	1,058,203	1,044,974
資産減耗品	30,914	14,864	46,814	17,713	25,814
その他営業費用	-	-	-	-	-
2. 営業外費用合計	158,965	138,967	119,205	101,252	85,829
支払利息及び企業債取扱諸費	158,962	138,965	119,203	101,033	85,706
繰延勘定償却	-	-	-	-	-
雑支出	3	2	2	219	123
災害復旧費	-	-	-	-	-
3. 特別損失	742	154	279	526	122
過年度損益修正損	742	-	-	526	122
その他特別損失	-	154	279	-	-
当年度純損益	197,226	111,196	71,116	141,231	27,458
前年度繰越利益剰余金	109,864	117,090	117,286	117,402	158,633
その他未処分利益剰余金変動額	180,000	190,000	111,000	71,000	100,000
当年度未処分利益剰余金	487,090	418,286	299,402	329,633	286,091

固定資産概要  
16-18. 木造家屋

区分	年度	令和2年度			令和3年度		
		棟数	床面積	評価額	棟数	床面積	評価額
総数		60,815	5,397,417	73,086,872	60,648	5,390,632	69,935,361
専用住宅		39,039	4,064,181	63,282,186	38,960	4,061,213	60,499,494
共同住宅		583	92,186	2,012,836	588	94,506	2,057,201
併用住宅		422	56,460	1,235,127	424	56,798	1,156,433
農家住宅・漁業住宅		-	-	-	-	-	-
普通旅館・料亭・待合・ホテル		139	26,989	335,305	136	26,567	311,329
事務所・銀行・店舗		1,242	109,794	2,073,826	1,234	108,972	1,957,807
劇場・映画館・病院		55	9,171	203,413	54	8,944	184,174
公衆浴場		-	-	-	-	-	-
工場・倉庫		3,581	237,636	1,516,811	3,585	236,989	1,436,929
土蔵		-	-	-	-	-	-
付属家(酪農舎等含む)		15,754	801,000	2,427,368	15,667	796,643	2,331,994

資料: 市民生活部課税課「固定資産概要調書」

16-19. 非木造家屋

区分	年度	令和2年度			令和3年度		
		棟数	床面積	評価額	棟数	床面積	評価額
総数		11,269	1,900,038	58,281,565	11,329	1,909,266	57,745,637
1.鉄骨鉄筋コンクリート造計		55	29,079	1,589,277	55	29,079	1,566,550
2.鉄筋コンクリート計		1,166	398,511	22,975,343	1,215	402,655	23,337,484
3.鉄骨造計		4,236	1,043,934	27,937,125	4,228	1,045,321	26,932,703
4.軽量鉄骨造り計		3,397	307,758	4,602,356	3,415	311,404	4,775,417
5.コンクリートブロック計		2,407	119,676	1,156,149	2,408	119,726	1,113,068
6.その他計		8	1,080	21,315	8	1,081	20,415
事務所・店舗・百貨店・銀行		1,268	366,758	14,942,451	1,259	367,380	14,562,800
1.鉄骨鉄筋コンクリート造		18	8,921	439,718	18	8,921	432,431
2.鉄筋コンクリート		170	58,507	3,324,620	170	58,529	3,296,680
3.鉄骨造		709	269,918	10,637,530	705	270,972	10,325,852
4.軽量鉄骨造り		263	22,574	452,109	259	22,140	424,076
5.コンクリートブロック		104	6,519	84,235	103	6,499	79,641
6.その他		4	319	4,239	4	319	4,120
住宅・アパート		2,768	481,565	16,648,659	2,843	490,960	17,331,720
1.鉄骨鉄筋コンクリート造		16	3,186	90,555	16	3,186	90,126
2.鉄筋コンクリート		572	150,657	7,446,124	623	155,737	8,100,884
3.鉄骨造		876	176,246	5,311,179	877	176,383	5,146,443
4.軽量鉄骨造り		894	117,558	3,307,432	916	121,696	3,516,865
5.コンクリートブロック		408	33,533	477,542	409	33,572	462,356
6.その他		2	385	15,827	2	386	15,046
病院・ホテル		208	199,652	13,811,971	205	198,549	13,468,821
1.鉄骨鉄筋コンクリート造		10	11,102	745,579	10	11,102	736,029
2.鉄筋コンクリート		104	138,963	10,187,204	102	138,004	9,965,794
3.鉄骨造		66	44,760	2,813,497	65	44,616	2,703,363
4.軽量鉄骨造り		12	2,652	35,795	12	2,652	35,277
5.コンクリートブロック		16	2,175	29,896	16	2,175	28,358
6.その他		-	-	-	-	-	-
工場・倉庫・市場等		5,043	701,539	9,204,969	5,046	702,217	8,806,414
1.鉄骨鉄筋コンクリート造		9	4,043	164,198	9	4,043	158,766
2.鉄筋コンクリート		164	31,850	867,777	164	31,851	829,251
3.鉄骨造		2,181	487,780	7,153,087	2,177	488,120	6,807,408
4.軽量鉄骨造り		1,502	121,940	593,956	1,505	122,111	600,954
5.コンクリートブロック		1,187	55,926	425,951	1,191	56,092	410,035
6.その他		-	-	-	-	-	-
その他		1,982	150,524	3,673,515	1,976	150,160	3,575,882
1.鉄骨鉄筋コンクリート造		2	1,827	149,227	2	1,827	149,198
2.鉄筋コンクリート		156	18,534	1,149,618	156	18,534	1,144,875
3.鉄骨造		404	65,230	2,021,832	404	65,230	1,949,637
4.軽量鉄骨造り		726	43,034	213,064	723	42,805	198,245
5.コンクリートブロック		692	21,523	138,525	689	21,388	132,678
6.その他		2	376	1,249	2	376	1,249

資料: 市民生活部課税課「固定資産概要調書」

(単位:棟、㎡、千円)

令和4年度			令和5年度			令和6年度		
棟数	床面積	評価額	棟数	床面積	評価額	棟数	床面積	評価額
60,456	5,382,812	71,854,077	60,238	5,372,930	73,508,249	60,021	5,363,049	73,156,364
38,857	4,058,080	62,080,037	38,760	4,054,350	63,547,430	38,637	4,048,638	63,154,356
589	95,974	2,182,519	586	95,605	2,210,716	587	96,211	2,230,876
429	57,172	1,215,680	432	57,838	1,281,000	431	58,047	1,260,659
-	-	-	-	-	-	-	-	-
133	25,989	310,317	132	25,806	321,877	137	26,046	344,389
1,228	107,527	2,035,060	1,226	107,750	2,075,505	1,234	109,039	2,152,283
53	8,709	183,680	52	8,816	203,452	53	9,058	218,372
-	-	-	-	-	-	-	-	-
3,604	237,665	1,510,026	3,604	236,817	1,543,150	3,607	235,437	1,509,399
-	-	-	-	-	-	-	-	-
15,563	791,696	2,336,758	15,446	785,948	2,325,119	15,335	780,573	2,286,030

(単位:棟、㎡、千円)

令和4年度			令和5年度			令和6年度		
棟数	床面積	評価額	棟数	床面積	評価額	棟数	床面積	評価額
11,292	1,907,143	58,142,727	11,309	1,912,858	58,804,992	11,282	1,908,533	57,061,177
55	29,079	1,566,550	55	29,079	1,566,550	55	29,079	1,537,945
1,212	403,026	23,496,809	1,215	405,043	23,563,150	1,213	405,185	23,314,086
4,220	1,044,256	26,997,244	4,216	1,043,649	27,153,082	4,200	1,038,392	25,752,300
3,402	311,493	4,961,719	3,414	315,134	5,386,581	3,414	316,378	5,358,255
2,395	118,208	1,099,990	2,401	118,873	1,115,214	2,392	118,418	1,078,354
8	1,081	20,415	8	1,080	20,415	8	1,081	20,237
1,243	365,844	14,545,412	1,243	369,446	14,738,687	1,241	379,066	14,716,643
18	8,921	432,431	18	8,921	432,431	18	8,921	422,850
168	58,487	3,295,727	168	60,591	3,311,128	166	61,827	3,322,412
700	269,978	10,307,984	700	271,008	10,451,666	705	279,720	10,460,207
252	21,823	429,891	252	22,291	464,082	249	22,032	435,791
101	6,316	75,259	101	6,316	75,260	99	6,247	71,263
4	319	4,120	4	319	4,120	4	319	4,120
2,849	492,841	17,559,649	2,872	497,090	18,033,157	2,882	501,311	18,058,717
16	3,186	90,126	16	3,186	90,126	16	3,186	89,386
626	156,965	8,234,347	627	157,181	8,319,778	630	158,737	8,400,823
875	176,155	5,142,563	874	175,531	5,136,649	874	176,453	5,080,359
922	122,756	3,619,007	940	126,728	4,002,682	949	128,587	4,016,146
408	33,393	458,560	413	34,079	468,876	411	33,962	457,135
2	386	15,046	2	385	15,046	2	386	14,868
200	197,854	13,563,880	199	197,289	13,557,954	198	195,792	13,188,183
10	11,102	736,029	10	11,102	736,029	10	11,102	723,893
99	137,239	9,992,675	99	137,239	9,992,675	99	136,333	9,776,794
64	44,594	2,702,780	63	44,029	2,696,854	62	43,438	2,556,599
13	3,112	108,046	13	3,112	108,046	13	3,112	107,559
14	1,807	24,350	14	1,807	24,350	14	1,807	23,338
-	-	-	-	-	-	-	-	-
5,036	700,972	8,900,943	5,034	700,092	8,946,194	5,022	698,228	8,514,134
9	4,043	158,766	9	4,043	158,766	9	4,043	152,773
164	31,851	829,251	167	31,937	832,983	165	31,711	787,098
2,178	488,372	6,895,952	2,176	488,077	6,924,710	2,169	486,759	6,561,148
1,499	121,355	607,621	1,493	120,672	615,102	1,494	120,592	614,439
1,186	55,351	409,353	1,189	55,363	414,633	1,185	55,123	398,676
-	-	-	-	-	-	-	-	-
1,964	149,632	3,572,843	1,961	148,941	3,529,000	1,939	134,136	2,583,500
2	1,827	149,198	2	1,827	149,198	2	1,827	149,043
155	18,484	1,144,809	154	18,095	1,106,586	153	16,577	1,026,959
403	65,157	1,947,965	403	65,004	1,943,203	390	52,022	1,093,987
716	42,447	197,154	716	42,331	196,669	709	42,055	184,320
686	21,341	132,468	684	21,308	132,095	683	21,279	127,942
2	376	1,249	2	376	1,249	2	376	1,249

16-20. 土地(非課税地を除く)

(単位:1,000㎡、千円)

区分	令和2年度		令和3年度		令和4年度		令和5年度		令和6年度	
	面積	評価額	面積	評価額	面積	評価額	面積	評価額	面積	評価額
総計	513,219	177,462,696	513,163	176,480,549	513,096	175,965,827	513,079	175,604,556	512,627	174,375,0
田	40,217	3,149,989	40,127	3,143,459	40,035	3,137,475	39,932	3,131,141	39,820	3,123,1
畑	62,525	1,714,001	62,314	1,707,721	62,140	1,702,668	61,854	1,694,968	61,321	1,678,1
宅地	16,852	150,814,593	16,868	149,701,326	16,857	149,106,579	16,875	148,501,865	16,845	146,877,0
山林	380,249	2,933,302	380,349	2,935,308	380,428	2,935,830	380,672	2,937,637	380,690	2,754,1
原野	6,196	42,884	6,200	42,905	6,200	42,903	6,206	42,947	6,210	42,90
雑種地	6,846	18,792,408	6,971	18,934,311	7,102	19,024,853	7,206	19,280,479	7,407	19,883,9
池沼	334	15,519	334	15,519	334	15,519	334	15,519	334	15,10
その他	-	-	-	-	-	-	-	-	-	-

資料:市民生活部課税課「固定資産概要調書」

16-21. 宅地(法定免税点以外のもの)

(単位:1,000㎡、千円)

区分	令和2年度		令和3年度		令和4年度		令和5年度		令和6年度	
	面積	評価額	面積	評価額	面積	評価額	面積	評価額	面積	評価額
総計	15,436	144,211,516	15,438	143,371,318	15,416	142,804,664	15,424	142,238,699	15,341	140,639,9
商業地区	728	20,844,469	717	20,709,502	715	20,536,941	711	20,328,124	584	18,267,2
工業地区	171	1,673,500	170	1,606,931	172	1,615,987	172	1,605,908	172	1,599,9
(1)大工業地区	-	-	-	-	-	-	-	-	-	-
(2)中小工業地区	171	1,632,722	170	1,606,931	172	1,615,987	172	1,605,908	172	1,599,9
住宅地区	3,634	65,909,983	3,693	66,592,823	3,699	66,585,542	3,709	66,602,689	3,843	68,857,2
(1)併用住宅地区	579	13,224,247	635	14,693,698	634	14,648,855	627	14,474,640	796	18,064,2
(2)普通住宅地区	3,075	53,033,883	3,058	51,899,125	3,065	51,936,687	3,082	52,128,049	3,047	50,793,0
村落地区	10,903	55,783,564	10,858	54,462,062	10,830	54,066,194	10,832	53,701,978	10,742	51,915,5
(1)集団地区	9,097	45,559,374	9,082	44,659,515	9,046	44,294,251	9,045	43,994,903	8,953	42,389,5
(2)村落地区	1,806	10,224,190	1,776	9,802,547	1,784	9,771,943	1,787	9,707,075	1,789	9,526,0

資料:市民生活部課税課「固定資産概要調書」

16-22. 償却資産

(単位:千円)

区分	令和2年度		令和3年度		令和4年度		令和5年度		令和6年度	
	決定価格	課税標準額	決定価格	課税標準額	決定価格	課税標準額	決定価格	課税標準額	決定価格	課税標準額
総計	49,250,974	46,315,433	48,803,691	45,220,871	53,216,535	50,006,800	52,928,216	50,106,444	53,268,538	50,595,3
構造物	7,566,777	7,271,306	7,463,605	6,940,032	8,283,367	7,880,962	8,527,332	8,166,815	8,377,630	8,058,0
機械及び装置	15,373,035	14,378,687	15,231,095	14,123,069	18,533,792	17,566,215	18,151,251	17,296,585	18,322,061	17,508,7
船舶	2,511,299	1,252,764	3,014,833	1,506,331	3,132,863	1,565,579	2,756,688	1,377,520	2,469,533	1,233,0
航空機	-	-	-	-	-	-	-	-	-	-
車両及び運搬具	128,282	128,282	115,887	112,561	131,462	131,462	130,716	128,498	115,460	114,2
工具・器具及び備品	4,754,600	4,751,402	4,366,473	4,070,027	4,741,768	4,733,063	4,950,414	4,940,881	4,967,948	4,961,6
地方税法389条	18,916,981	18,532,992	18,611,798	18,468,851	18,393,283	18,129,519	18,411,815	18,196,145	19,015,906	18,719,6

資料:市民生活部課税課「固定資産概要調書」

ㄎ)

額

088

44

00

515

19

85

139

86

-

ㄎ)

額

909

212

131

-

131

243

217

126

523

503

120

ㄎ)

額

321

13

761

22

-

14

15

196

# 17. 選挙・議会・行政

## 17-1. 選挙人名簿登録者数

(単位:人)

年度	選挙人名簿登録者数			天草不知火海区漁業調整委員 選挙人名簿登録者数			
	総数	男	女	総数	男	女	法人
令和2年度	67,711	31,351	36,360	1,089	802	256	31
令和3年度	66,590	30,894	35,696				
令和4年度	65,416	30,476	34,940				
令和5年度	64,001	29,877	34,124				
令和6年度	62,726	29,370	33,356				
令和7年度	61,371	28,733	32,638				

資料:選挙管理委員会

注 選挙人名簿登録者数は令和2年～令和5年、令和7年は各年9月1日、令和6年は9月2日、海区漁業調整委員は各年12月5日確定の数である。

## 17-2. 投票区別選挙人名簿登録者数(令和7年9月現在)

(単位:人)

投票区	登録者数			投票区	登録者数			投票区	登録者数					
	総数	男	女		総数	男	女		総数	男	女			
本渡地区	1	1,504	693	811	牛深地区	41	372	176	196	五和地区	76	965	414	551
	2	2,177	1,010	1,167	42	270	129	141	77		419	202	217	
	3	2,057	938	1,119	43	36	20	16	78		284	135	149	
	4	1,391	648	743	計	9,261	4,343	4,918	79		515	235	280	
	5	3,378	1,584	1,794	44	388	183	205	80		451	222	229	
	6	2,322	1,068	1,254	45	455	216	239	81		272	127	145	
	7	2,756	1,314	1,442	46	350	153	197	計		5,996	2,791	3,205	
	8	2,738	1,270	1,468	有明地区	47	511	250	261	天草地区	82	244	109	135
	9	605	288	317		48	153	80	73		83	371	170	201
	10	364	182	182		49	467	224	243		84	149	68	81
	11	104	49	55		50	309	138	171		85	823	378	445
	12	603	265	338		51	180	73	107		86	127	62	65
	13	1,490	678	812		52	865	389	476		87	472	233	239
	14	1,056	487	569		計	3,678	1,706	1,972		計	2,186	1,020	1,166
	15	264	125	139	御所浦地区	53	510	222	288	河浦地区	88	435	207	228
	16	585	264	321		54	224	113	111		89	1,026	461	565
	17	1,141	556	585		55	447	225	222		90	348	170	178
	18	156	72	84		56	633	317	316		91	196	94	102
	19	60	35	25		57	211	109	102		92	544	262	282
	20	620	291	329		計	2,025	986	1,039		93	643	328	315
	21	712	367	345		倉岳地区	58	744	357		387	計	3,192	1,522
	22	2,564	1,179	1,385	59		863	386	477	総計	61,371	28,733	32,638	
	23	386	182	204	60		507	246	261					
計	29,033	13,545	15,488	計	2,114	989	1,125							
牛深地区	24	1,101	519	582	栖本地区	61	679	320	359					
	25	854	385	469		62	319	150	169					
	26	1,364	635	729		63	672	308	364					
	27	575	279	296	計	1,670	778	892						
	28	146	72	74	新和地区	64	820	396	424					
	29	395	167	228		65	148	69	79					
	30	657	303	354		66	255	116	139					
	31	185	100	85		67	517	237	280					
	32	112	55	57		68	104	53	51					
	33	1,356	634	722		69	186	86	100					
	34	237	121	116		70	186	96	90					
	35	208	100	108	計	2,216	1,053	1,163						
	36	121	57	64	五和地区	71	1,420	701	719					
	37	501	227	274		72	343	151	192					
	38	348	167	181		73	591	260	331					
	39	110	52	58		74	141	67	74					
	40	313	145	168		75	595	277	318					

資料:選挙管理委員会

17-3. 選挙投票状況

(単位:人・%)

選挙区分	定数	立候補者数	当日有権者			投票者数			投票率 (%)
			総数	男	女	総数	男	女	
<b>衆議院議員総選挙</b>									
平成21年8月30日									
小選挙区(第4区)	1	3	77,853	35,551	42,302	59,173	27,067	32,106	76.01
比例代表			77,853	35,551	42,302	59,166	27,065	32,101	76.00
平成24年12月16日									
小選挙区(第4区)	1	3	74,750	34,235	40,515	48,136	22,342	25,794	64.40
比例代表			74,750	34,235	40,515	48,135	22,343	25,792	64.39
平成26年12月14日									
小選挙区(第4区)	1	3	72,913	33,469	39,444	42,354	19,684	22,670	58.09
比例代表			72,913	33,469	39,444	42,346	19,681	22,665	58.08
平成29年10月22日									
小選挙区(第4区)	1	2	71,022	32,774	38,248	44,165	20,533	23,632	62.18
比例代表			71,022	32,774	38,248	44,164	20,531	23,633	62.18
令和3年10月31日									
小選挙区(第4区)	1	2	66,433	30,847	35,586	41,211	19,348	21,863	62.03
比例代表			66,433	30,847	35,586	41,210	19,346	21,864	62.03
令和6年10月27日									
小選挙区(第4区)	1	3	62,521	29,270	33,251	36,640	17,357	19,283	58.60
比例代表			62,521	29,270	33,251	36,633	17,351	19,282	58.59
<b>参議院議員通常選挙</b>									
平成19年7月29日									
県選出	1	3	79,924	36,495	43,429	55,231	25,024	30,207	69.10
比例代表			79,924	36,495	43,429	55,230	25,024	30,206	69.10
平成22年7月11日									
県選出	1	5	77,129	35,237	41,892	52,248	23,908	28,340	67.74
比例代表			77,129	35,237	41,892	52,248	23,908	28,340	67.74
平成25年7月21日									
県選出	1	4	74,263	34,022	40,241	44,637	20,549	24,088	60.11
比例代表			74,263	34,022	40,241	44,640	20,550	24,090	60.11
平成28年7月10日									
県選出	1	4	72,771	33,526	39,245	43,782	20,270	23,512	60.16
比例代表			72,771	33,526	39,245	43,788	20,274	23,514	60.17
令和元年7月21日									
県選出	1	3	69,013	31,973	37,040	39,114	18,202	20,912	56.68
比例代表			69,013	31,973	37,040	39,114	18,202	20,912	56.68
令和4年7月10日									
県選出	1	4	65,813	30,624	35,189	36,940	17,288	19,652	56.13
比例代表			65,813	30,624	35,189	36,942	17,289	19,653	56.13
令和7年7月20日									
県選出	1	4	61,501	28,784	32,717	37,912	18,045	19,867	61.64
比例代表			61,501	28,784	32,717	37,913	18,046	19,867	61.65
<b>県知事選挙</b>									
平成20年3月23日	1	5	78,775	35,944	42,831	46,357	21,201	25,156	58.85
平成24年3月25日	1	2	75,201	34,417	40,784	39,676	17,871	21,805	52.76
平成28年3月27日	1	3	71,237	32,799	38,438	44,002	20,180	23,822	61.77
令和2年3月22日	1	2	68,092	31,497	36,595	37,920	17,518	20,402	55.69
令和6年3月24日	1	4	63,178	29,523	33,655	36,929	17,166	19,763	58.45
<b>県議会議員選挙</b>									
平成19年4月8日	3	6	79,236	36,136	43,100	60,872	27,501	33,371	76.82
平成23年4月29日	3	4	75,886	34,716	41,170	49,078	22,533	26,545	64.67
平成27年4月12日	3	4	72,166	33,134	39,032	45,551	21,048	24,503	63.12
平成31年4月7日	3	4	69,015	31,938	37,077	41,752	19,403	22,349	60.50
令和5年4月9日	3	3	(	無	投	票	)		
<b>天草市長選挙</b>									
平成18年4月23日	1	1	(	無	投	票	)		
平成22年3月27日	1	3	76,846	35,086	41,760	60,354	27,281	33,073	78.54
平成26年3月23日	1	2	73,278	33,589	39,689	57,393	26,180	31,213	78.32
平成30年3月25日	1	1	(	無	投	票	)		
令和3年2月21日	1	2	67,008	31,024	35,984	43,920	20,331	23,589	65.54
令和7年2月9日	1	1	(	無	投	票	)		
<b>天草市議会議員一般選挙</b>									
平成18年4月23日	30	53	79,978	36,522	43,456	67,912	30,650	37,262	84.91
平成22年3月27日	30	32	76,846	35,086	41,760	60,355	27,283	33,072	78.54
平成26年3月23日	26	31	73,278	33,589	39,689	57,388	26,178	31,210	78.32
平成30年3月25日	26	28	70,161	32,418	37,743	50,092	22,991	27,101	71.40
令和4年3月27日	26	32	65,586	30,468	35,118	45,809	21,282	24,527	69.85
<b>天草市議会議員補欠選挙</b>									
令和3年2月21日	1	3	67,008	31,024	35,984	43,914	20,326	23,588	65.54
<b>天草市農業委員会一般選挙</b>									
平成18年9月24日	30	31	1,365	674	691	1,187	590	597	86.96
平成21年9月27日	30	30	(	無	投	票	)		
平成24年9月9日	30	31	1,444	736	708	1,083	569	514	75.00
平成27年9月									
(第5投票区以外は無投票で有権者等は第5投票区のみの数値)									
(第2投票区以外は無投票で有権者等は第2投票区のみの数値)									
法改正により農業委員の公選制廃止									
<b>天草不知火海区漁業調整委員会委員一般選挙</b>									
平成20年7月31日	9	9	(	無	投	票	)		
平成24年8月2日	9	13	2,507	1,655	833	2,150	1,433	699	85.76
平成28年8月3日	9	9	(	無	投	票	)		
平成30年12月									
法改正により漁業調整委員会委員の公選制廃止									

資料:選挙管理委員会

議会関係

17-4. 市議会議員名簿 (令和7年10月29日現在)

	氏名	所属常任委員会等	議員定数									
1	勝木 幸生	議長・総務政策委員会	条例定数 26人									
2	濱洲 大心	副議長・市民生活委員会										
3	吉田 修	市民生活委員会副委員長	議運・常任委員会 総務政策委員会 7人 市民生活委員会 6人 建設経済委員会 7人 教育厚生委員会 6人 予算決算委員会 25人 議会運営委員会 7人									
4	柳田 光芳	総務政策委員会副委員長										
5	赤城 史浩	教育厚生委員会										
6	竹本 亨	教育厚生委員会副委員長										
7	浦本 力	建設経済委員会										
8	松岡 寿	市民生活委員会										
9	鯖江 達朗	建設経済委員会										
10	蓑田 庸子	教育厚生委員会										
11	小川 圭三	市民生活委員会・予算決算委員会委員長						特別委員会 議会改革調査特別委員会 8人				
12	澤井 一富	市民生活委員会										
13	門口 徹	総務政策委員会										
14	五嶋 善彦	教育厚生委員会										
15	五通 俊作	建設経済委員会委員長・議会運営委員会										
16	前田 正之	建設経済委員会副委員長										
17	柴田 誠	市民生活委員会委員長										
18	下田 昇一郎	総務政策委員会・議会運営委員会										
19	鶴戸 継啓	教育厚生委員会委員長・議会運営委員会										
20	宮下 幸一郎	建設経済委員会	事務局組織 局長 総務係 2人 議事調査係 3人									
21	浜崎 義昭	総務政策委員会・議会運営委員会副委員長										
22	中尾 友二	総務政策委員会・議会運営委員会委員長										
23	若山 敬介	総務政策委員会委員長										
24	船辺 修	建設経済委員会・予算決算委員会副委員長										
25	平山 泰司	建設経済委員会・議会運営委員会										
26	浜崎 昭臣	教育厚生委員会・議会運営委員会										

資料:議会事務局

注 名簿順は議席番号順である。

予算決算委員会は議長を除く議員で構成する。

17-5. 市議会議会運営状況(令和3年~令和6年)

(委員会の単位:日数)

各委員会名	令和3年	令和4年	令和5年	令和6年	会議名	令和3年	令和4年	令和5年	令和6年
各種常任委員会	30	34	30	39	議会招集	7	10	5	5
総務政策	6	5	5	7	定例会	4	4	4	4
市民生活	4	5	4	7	臨時会	3	6	1	1
建設経済	4	6	4	5	会期日数	86	96	89	89
教育厚生	5	5	4	5	定例会	83	90	88	88
予算決算	11	13	13	15	臨時会	3	6	1	1
議会運営委員会	18	22	16	21	開催日数	25	29	25	25
特別委員会	7	6	4	8	定例会	22	23	24	24
議会改革調査	7	6	4	8	臨時会	3	6	1	1
					全員協議会	4	6	3	4

資料:議会事務局



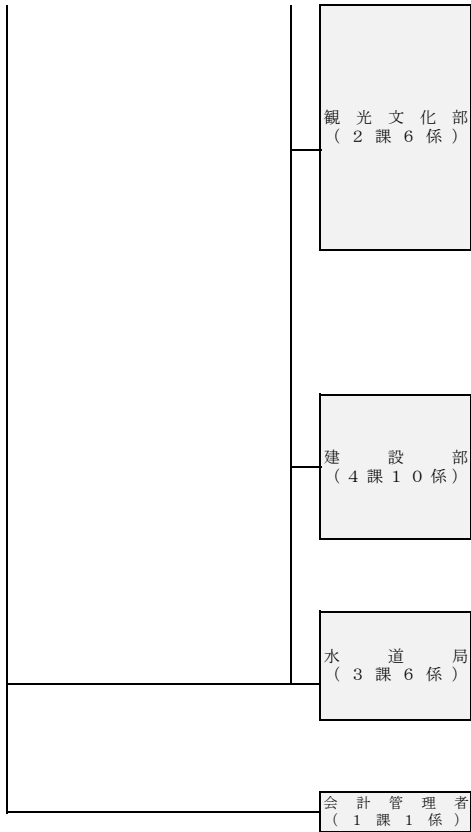

観光振興課	観光政策係, 地域観光・プロモーション推進係, 観光施設係 天草市崎津集落ガイドセンター
文化課	文化振興・文化財係, 世界遺産・キリシタン資料館係 恐竜の島博物館係
	本渡歴史民俗資料館, 有明歴史民俗資料館, 倉岳歴史民俗資料館, 新和歴史民俗資料館, 五和歴史民俗資料館, 天草文化交流館, 天草キリシタン館, 天草コレジヨ館, 天草ロザリオ館, 崎津資料館みなと屋, 天草市立恐竜の島博物館

建設総務課	政策調整係, 市営住宅係
土木課	土木管理係, 道路整備係, 河川港湾係, 地域整備係
都市計画課	都市計画係, 景観公園係
建築課	建築係, 建築指導係

経営管理課	水道庶務係, 下水道庶務係
水道課	工務係, 施設管理係
下水道課	施設整備係, 施設管理係

会計課	会計係
-----	-----

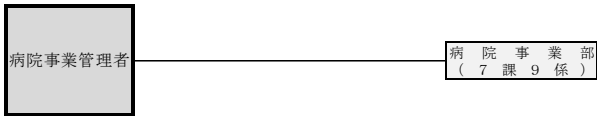

経営管理課	経営管理係
牛深市民病院	事務局総務係, 事務局会計係
栖本病院	事務局管理係
新和病院	事務局管理係
河浦病院	事務局管理係
本渡看護専門学校	庶務係, 教務係
御所浦診療所	事務局管理係

選挙管理委員会  
(1係)

事務局	選挙係
-----	-----

監査委員  
(1係)

事務局	監査係
-----	-----

農業委員会  
(1係)

事務局	農地係
-----	-----

固定資産評価審査委員会 (総務部総務課併任)

公平委員会 (熊本県へ事務委託)

(支所の組織図)

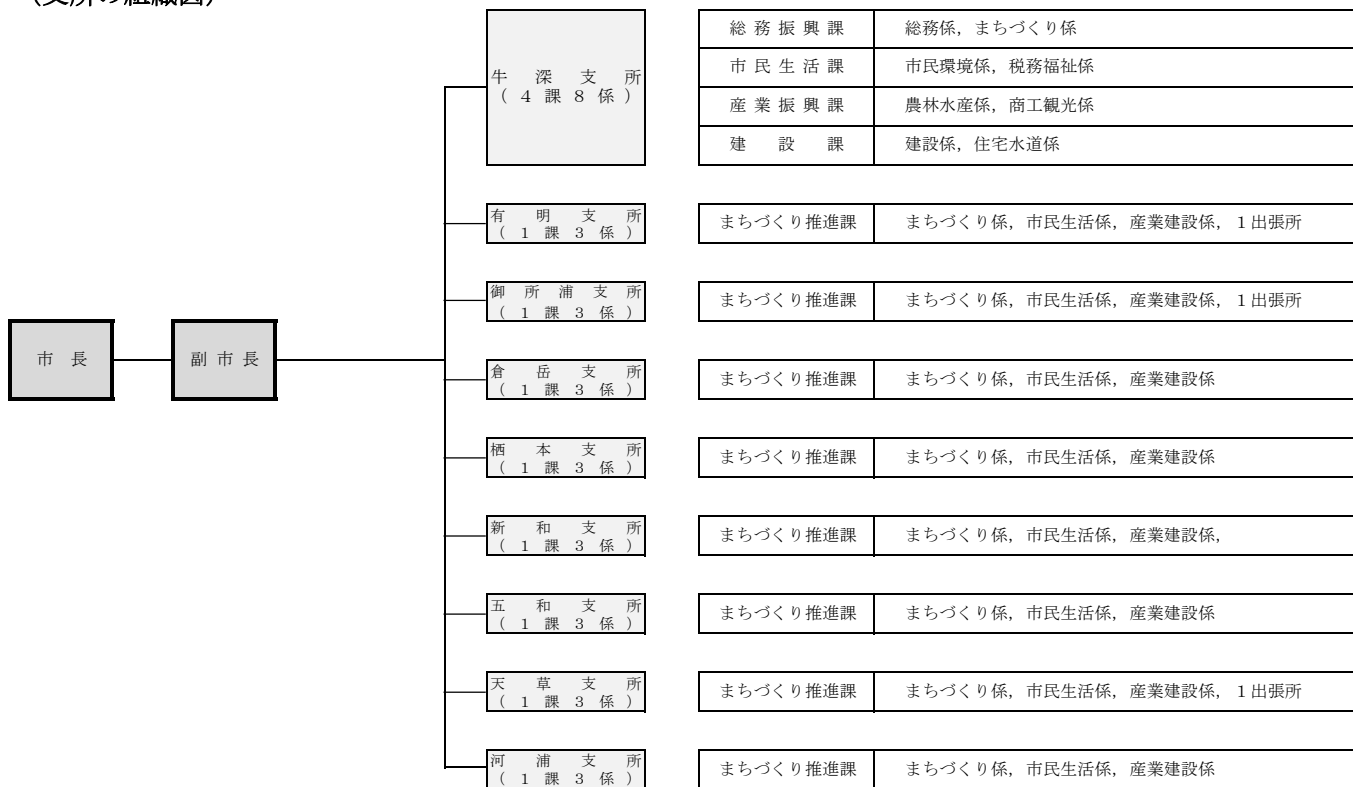

(教育委員会の組織図)

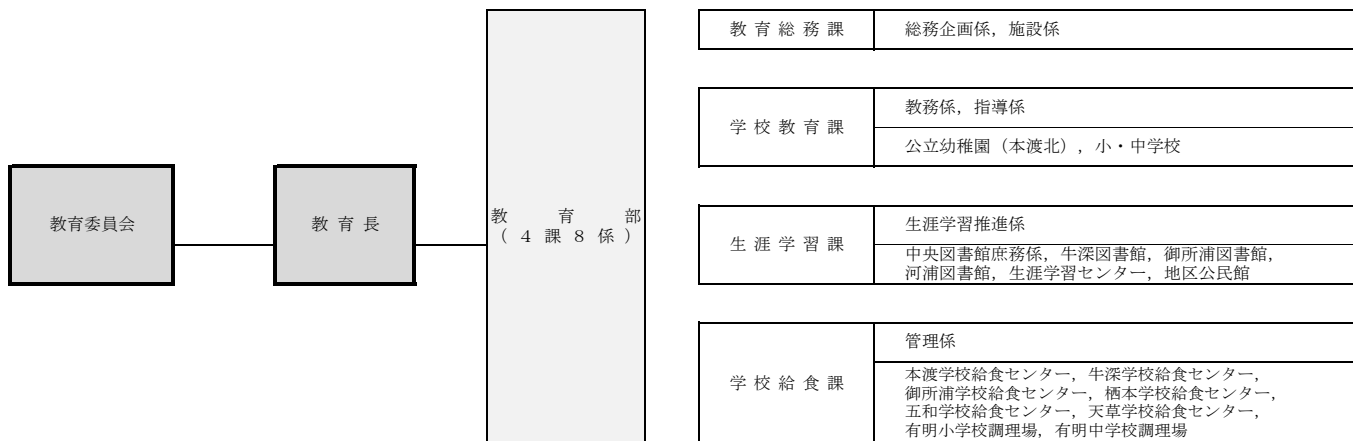

## 市職員関係

### 17-7. 年齢別市職員構成の状況

各年4月1日現在

(単位:人)

区分	令和3年度	令和4年度	令和5年度	令和6年度	令和7年度
20歳未満	13	10	11	9	11
20歳～23歳	30	43	38	42	38
24歳～27歳	50	52	47	47	51
28歳～31歳	50	55	58	61	58
32歳～35歳	50	45	53	50	65
36歳～39歳	101	94	86	60	54
40歳～43歳	130	128	115	116	109
44歳～47歳	166	150	146	142	134
48歳～51歳	134	137	147	158	162
52歳～55歳	99	121	118	125	134
56歳～59歳	121	100	110	89	93
60歳以上	4	10	11	21	14
計	948	945	940	920	923

資料:総務部総務課

### 17-8. 一般行政職の級別職員数の状況

各年4月1日現在

(単位:人)

級	主な職名	令和3年度	令和4年度	令和5年度	令和6年度	令和7年度
7級	政策審議監・部長 首席審議員	13	15	15	15	13
6級	支所長・課長 局長・審議員	66	64	65	63	66
5級	課長補佐	55	60	67	71	75
4級	係長・参事	232	224	216	211	201
3級	主任・主査	100	92	91	76	82
2級	主事・技師	34	34	40	41	35
1級	主事・技師	59	67	61	61	67

資料:総務部総務課

注 一般行政職・・・税務職、福祉職、企業職、技能労務職などに該当しない職員

### 17-9. 退職者及び新規採用職員状況

各年度4月1日～3月31日

(単位:人)

区分	令和2年度	令和3年度	令和4年度	令和5年度	令和6年度
採用	37	43	42	36	42
退職	77	48	41	54	46

資料:総務部総務課

17-10. 部門別職員数の状況

各年4月1日現在

(単位:人)

部門別			職員数				
			令和3年度	令和4年度	令和5年度	令和6年度	令和7年度
普通会計部門	議会		6	5	5	5	6
	総務		208	207	204	190	189
	税務		43	40	38	38	39
	民生		88	87	85	85	95
	衛生		77	73	75	77	73
	労働		-	-	-	-	-
	農林水産		74	72	70	71	70
	商工		26	26	27	26	28
	土木		67	70	68	68	65
	小計		589	580	572	560	565
	教育部門		86	83	80	78	71
	小計		675	663	652	638	636
公営企業等会計部門	病院		206	215	220	216	221
	水道		16	17	18	19	18
	下水道		14	13	12	11	12
	その他		37	37	38	36	36
	小計		273	282	288	282	287
合計			948	945	940	920	923

資料:総務部総務課

## 18. 教育・文化・観光

### 18-1. 学校種別学校数・教員数・在学者数

各年5月1日現在

(単位:園、校、人)

年度・区分	学校種別	在学者数							
		計	幼稚園	幼保連携型 認定こども園	小学校	中学校	高等学校	専修学校	特別支援 学校
令和3年度	学校数	46	6	2	17	13	5	2	1
	教員数	867	30	28	314	219	216	13	47
	在学者数	7,701	140	90	3,589	1,869	1,772	134	107
令和4年度	学校数	46	6	2	17	13	5	2	1
	教員数	850	25	29	304	217	210	14	51
	在学者数	7,461	107	89	3,458	1,887	1,682	142	96
令和5年度	学校数	46	6	2	17	13	5	2	1
	教員数	821	22	24	294	215	199	15	52
	在学者数	7,225	96	84	3,278	1,877	1,647	147	96
令和6年度	学校数	46	6	2	17	13	5	2	1
	教員数	829	21	27	296	217	195	15	58
	在学者数	7,017	80	87	3,160	1,816	1,640	130	104
令和7年度	学校数	46	6	2	17	13	5	2	1
	教員数	819	16	27	291	213	196	18	58
	在学者数	6,815	67	78	3,036	1,754	1,658	114	108

資料:学校基本調査

### 18-2. 幼保連携型認定こども園状況

各年5月1日現在

(単位:園、級、人)

年度	園数	学級数	在園者数								
			計	男	女	0歳児	1歳児	2歳児	3歳児	4歳児	5歳児
令和3年度	2	7	90	45	45	5	15	15	17	17	21
令和4年度	2	7	89	42	47	3	18	16	18	17	17
令和5年度	2	7	84	37	47	6	8	20	17	17	16
令和6年度	2	7	87	45	42	5	13	10	26	16	17
令和7年度	2	7	78	40	38	5	8	15	9	25	16

資料:学校基本調査

### 18-3. 幼稚園状況

各年5月1日現在

(単位:園、級、人)

年度	園数	学級数	在園者数					修了者数	
			計	男	女	3歳児	4歳児		5歳児
令和3年度	6	14	140	70	70	42	43	55	...
令和4年度	6	13	107	55	52	28	41	38	...
令和5年度	6	10	96	49	47	23	32	41	...
令和6年度	6	9	80	40	40	21	26	33	...
令和7年度	6	7	67	29	38	22	23	22	...

資料:学校基本調査

### 18-4. 小学校状況

各年5月1日現在

(単位:級、人)

年度	学級数	教員数	児童数									
			総数	男	女	学年別						うち 特別支援学級
						1学年	2学年	3学年	4学年	5学年	6学年	
令和3年度	190	314	3,589	1,907	1,682	568	560	579	591	640	651	160
令和4年度	187	304	3,458	1,838	1,620	544	568	551	575	582	638	162
令和5年度	182	294	3,278	1,737	1,541	490	542	562	539	568	577	164
令和6年度	179	296	3,160	1,657	1,503	462	492	541	557	541	567	163
令和7年度	177	291	3,036	1,569	1,467	439	466	497	543	552	539	166

資料:学校基本調査

### 18-5. 中学校状況

各年5月1日現在

(単位:級、人)

年度	学級数	教員数	生徒数						卒業後の進路				
			総数	男	女	学年別			うち 特別支援 学級	高等学校 等進学者 数	高等学校 等進学率 (%)	就職者数	就職率 (%)
						1学年	2学年	3学年					
令和3年度	89	219	1,869	942	927	621	638	610	58	706	99.4	1	0.1
令和4年度	92	217	1,887	941	946	630	620	637	64	607	99.3	1	0.2
令和5年度	94	215	1,877	958	919	629	627	621	78	636	99.5	1	0.2
令和6年度	92	217	1,816	963	853	562	624	630	92	611	98.5	1	0.2
令和7年度	90	213	1,754	952	802	561	564	629	96	621	98.6	-	-

資料:学校基本調査

### 18-6. 高等学校状況

各年5月1日現在

(単位:科、人)

年度	学科数	教員数	生徒数						卒業後の進路			
			総数	男	女	学年別			大学等 進学者数	大学等 進学率 (%)	就職者数	就職率 (%)
						1学年	2学年	3学年				
令和3年度	…	216	1,772	928	844	570	598	604	209	31.8	249	37.9
令和4年度	…	210	1,682	884	798	547	551	584	182	30.7	219	36.9
令和5年度	…	199	1,647	863	784	585	529	533	179	31.1	227	39.5
令和6年度	…	195	1,640	874	766	552	568	520	171	32.6	204	38.5
令和7年度	…	196	1,658	874	784	561	536	561	184	36.4	214	42.4

資料:学校基本調査

注1 定時制4学年分については3学年に含める。

### 18-7. 専修学校状況

各年5月1日現在

(単位:校、科、人)

年度	学校数	学科数	在学者数	教員数	職員数
令和3年度	2	…	134	13	2
令和4年度	2	…	142	14	2
令和5年度	2	…	147	15	2
令和6年度	2	…	130	15	2
令和7年度	2	…	114	18	2

資料:学校基本調査

### 18-8. 特別支援学校状況

各年5月1日現在

(単位:校、級、人)

年度	学校数	学級数	在学者数	教員数	職員数
令和3年度	1	22	107	47	11
令和4年度	1	20	96	51	9
令和5年度	1	21	96	52	9
令和6年度	1	23	104	58	7
令和7年度	1	24	108	58	8

資料:学校基本調査

18-9. 社会体育施設利用状況

(学校開放施設)

(単位:件)

年度・区分 学校別		令和2年度		令和3年度		令和4年度		令和5年度		令和6年度	
		施設数	利用件数	施設数	利用件数	施設数	利用件数	施設数	利用件数	施設数	利用件数
小学校	体育館	16	2,877	16	2,812	16	3,238	16	3,162	16	3,193
	グラウンド(夜間含)	6	783	6	828	6	870	6	664	6	711
中学校	体育館	13	1,564	13	1,855	13	2,042	13	2,126	13	2,243
	グラウンド(夜間含)	3	6	3	6	3	32	3	1	3	13
	テニスコート(夜間含)	2	-	2	4	2	0	2	2	2	0
	武道場	5	296	5	250	5	374	5	356	5	489

資料:地域振興部スポーツ振興課

(社会体育施設)

(単位:件)

年度・区分 施設別		令和2年度		令和3年度		令和4年度		令和5年度		令和6年度	
		施設数	利用件数	施設数	利用件数	施設数	利用件数	施設数	利用件数	施設数	利用件数
本渡運動公園		1	573	1	842	1	1,001	1	291	1	512
野球場(本渡運動公園・広瀬公園)		2	279	2	413	2	704	2	675	2	429
体育館		47	7,205	47	6,594	47	7,572	41	7,604	40	8,125
運動広場・グラウンド		51	8,303	50	10,312	50	11,714	45	12,685	45	10,538
テニスコート		8	3,381	7	4,088	7	4,388	7	4,572	7	4,307
プール (錦島・新和B&G)		2	-	2	-	1	2,683	1	107	1	118
武道館		4	351	4	185	4	320	4	332	4	364
天草市陸上競技場		-	-	-	-	-	-	-	-	1	1,042

資料:地域振興部スポーツ振興課

18-10. 教育関係施設数

(単位:所)

区 分		令和3年度	令和4年度	令和5年度	令和6年度	令和7年度
社会 教育 施設	公民館	10	10	10	10	10
	図書館	10	10	10	10	10
	その他の社会教育施設	10	9	8	7	5
学校 教育 施設	小学校	17	17	17	17	17
	中学校	13	13	13	13	13
	幼稚園	6	6	6	6	6
	高等学校等	6	6	6	6	6
	給食センター	9	9	8	8	8

資料:天草市教育要覧

18-11. 文化財一覧(令和7年度)

区分	有形文化財						記念物			無形文化財	民俗文化財		文化的景観	計
	建造物	美術工芸品					史跡	名勝	天然記念物		有形民俗 文化財	無形民俗 文化財		
		彫刻	工芸	考古	書跡・典籍 古文書	歴史資料								
国指定	1	-	-	-	-	1	1	2	1	-	-	-	-	6
国選定	-	-	-	-	-	-	-	-	-	-	-	-	1	1
国登録	10	-	-	-	-	-	-	-	-	-	-	-	-	10
県指定	3	1	6	2	1	-	3	-	5	-	1	1	-	23
市指定	33	10	7	4	11	6	55	1	20	-	-	17	-	164
計	47	11	13	6	12	7	59	3	26	0	1	18	1	204

資料:天草市教育要覧

18-12. 資料館入館者数

(単位:人)

区分・年度 資料館別	料金	平成 29年度	平成 30年度	令和 元年度	令和 2年度	令和 3年度	令和 4年度	令和 5年度	令和 6年度
本渡歴史民俗資料館	無料	9,161	9,121	6,053	4,650	3,353	3,704	4,395	2,743
天草キリシタン館	有料	39,288	39,008	33,224	15,361	15,041	24,390	29,930	28,661
天草ロザリオ館	有料	15,814	23,848	21,478	7,154	7,752	13,582	14,283	14,712
天草コレジヨ館	有料	9,798	12,922	12,024	3,959	4,695	7,498	8,832	8,520
御所浦白亜紀資料館 (御所浦恐竜の島博物館)	有料	13,993	13,112	12,839	5,712	4,145	5,902	4,706	25,160
五和歴史民俗資料館	無料	3,408	2,963	3,915	1,254	1,169	1,677	1,493	1,704
うしぶか海彩館	無料	13,565	13,769	12,938	7,228	7,313	12,269	13,005	12,778
新和歴史民俗資料館	無料	-	-	-	-	-	-	-	-
倉岳歴史民俗資料館	無料	-	-	-	-	-	-	-	-
有明歴史民俗資料館	無料	288	307	324	351	205	187	28	30
天草文化交流館	無料	12,776	11,359	9,848	6,519	6,851	8,119	10,332	11,727
崎津資料館みなと屋 (H28.8.1~)	無料	34,888	65,161	53,693	18,535	17,740	16,490	24,090	23,783
合 計		152,979	191,570	166,336	70,723	68,264	93,818	111,094	129,818

資料:観光文化部文化課

注 御所浦白亜紀資料館の令和5年度の入館者数は、令和6年3月20日以降は天草市立御所浦恐竜の島博物館の入館者数。(リニューアルオープンのため)

18-13. 図書館一覧

(単位:冊、人)

区分		年度	令和2年度	令和3年度	令和4年度	令和5年度	令和6年度
中央	蔵書数		156,634	163,245	169,834	173,134	177,389
	利用者		97,608	96,018	111,312	120,433	122,554
	貸出冊数		298,312	364,193	354,472	289,037	286,182
	うち移動図書館貸出冊数		57,624	68,940	71,875	57,917	61,958
牛深	蔵書数		45,967	45,672	45,151	45,089	45,001
	利用者		5,530	5,237	5,472	5,150	5,648
	貸出冊数		37,317	31,324	30,304	27,806	26,599
	うち移動図書館貸出冊数		9,098	5,399	14,069	9,490	12,575
御所浦	蔵書数		37,239	36,310	37,020	37,618	37,587
	利用者		1,995	1,728	1,727	2,471	2,748
	貸出冊数		17,728	15,595	15,480	15,918	14,748
	うち移動図書館貸出冊数		10,313	7,292	7,545	6,906	7,563
河浦	蔵書数		57,150	57,154	57,758	58,152	57,535
	利用者		7,002	6,955	5,195	4,396	5,177
	貸出冊数		32,047	33,887	30,465	31,780	34,956
	うち移動図書館貸出冊数		15,998	23,221	21,077	22,480	25,234
※有明	蔵書数		8,938	8,961	9,118	9,109	9,262
	利用者		411	472	454	515	463
	貸出冊数		1,263	1,477	1,342	1,463	1,334
※倉岳	蔵書数		8,446	8,607	8,763	8,755	8,906
	利用者		94	80	124	137	99
	貸出冊数		272	362	401	496	258
※栖本	蔵書数		3,965	3,672	3,801	3,942	4,087
	利用者		252	210	144	139	134
	貸出冊数		447	532	324	267	350
※新和	蔵書数		5,650	5,834	5,996	5,904	5,017
	利用者		205	347	343	384	289
	貸出冊数		796	1,065	952	1,164	944
※五和	蔵書数		18,385	16,880	16,733	16,587	16,281
	利用者		325	365	360	431	323
	貸出冊数		1,251	1,338	1,146	1,437	959
※天草	蔵書数		8,391	8,124	7,316	6,915	7,085
	利用者		193	92	379	302	151
	貸出冊数		431	185	950	745	277
総数	蔵書数		346,920	350,765	354,459	365,205	368,150
	利用者		78,214	113,615	111,504	134,358	137,586
	貸出冊数		369,547	389,864	449,958	370,113	366,607
	うち移動図書館貸出冊数		127,122	93,033	104,852	96,793	107,330
あまくさ市 電子図書館	蔵書数		—	—	—	—	2,371
	利用者		—	—	—	—	929
	貸出冊数		—	—	—	—	6,506

資料:天草市教育要覧

注 ※は図書室

## 18-14. 観光客推移

(単位:人)

地区・区分		年次	令和2年	令和3年	令和4年	令和5年	令和6年
本渡	宿泊客数		124,013	128,926	142,362	155,138	168,026
牛深	宿泊客数		12,673	14,561	18,408	19,243	23,168
有明	宿泊客数		1,108	1,022	2,528	2,348	2,293
御所浦	宿泊客数		1,883	1,844	2,939	3,680	3,416
倉岳	宿泊客数		1,097	946	1,322	1,495	1,234
栖本	宿泊客数		1,290	1,099	1,787	1,770	1,616
新和	宿泊客数		2,707	4,418	4,328	4,200	4,025
五和	宿泊客数		2,562	5,482	8,310	5,842	7,785
天草	宿泊客数		49,697	28,412	47,265	46,834	46,660
河浦	宿泊客数		4,773	5,103	7,098	7,408	7,478
天草市	宿泊客数		201,803	191,813	236,347	247,958	265,701

資料:観光文化部観光振興課

18-15. 宿泊施設種類別利用状況

各年12月31日現在

宿泊施設		ホテル・旅館	ビジネスホテル	民宿	ペンション	ユースホステル 社会教育施設
令和2年	宿泊能力	軒数 49 部屋数 620 宿泊定員 2,071	軒数 7 部屋数 237 宿泊定員 434	軒数 38 部屋数 225 宿泊定員 737	軒数 - 部屋数 - 宿泊定員 -	軒数 - 部屋数 - 宿泊定員 -
	県内客	70,428	23,994	10,372	-	-
	県外客	51,800	31,373	4,945	-	-
	外国人	300	125	3	-	-
	小計	122,528	55,492	15,320	-	-
令和3年	宿泊能力	軒数 49 部屋数 620 宿泊定員 2,071	軒数 7 部屋数 237 宿泊定員 434	軒数 34 部屋数 206 宿泊定員 672	軒数 - 部屋数 - 宿泊定員 -	軒数 - 部屋数 - 宿泊定員 -
	県内客	59,809	24,172	10,037	-	-
	県外客	41,923	35,413	9,165	-	-
	外国人	53	83	5	-	-
	小計	101,785	59,668	19,207	-	-
令和4年	宿泊能力	軒数 44 部屋数 581 宿泊定員 1,898	軒数 7 部屋数 228 宿泊定員 367	軒数 35 部屋数 227 宿泊定員 655	軒数 - 部屋数 - 宿泊定員 -	軒数 - 部屋数 - 宿泊定員 -
	県内客	59,779	25,258	12,787	-	-
	県外客	67,173	40,216	17,725	-	-
	外国人	150	187	40	-	-
	小計	127,102	65,661	30,552	-	-
令和5年	宿泊能力	軒数 43 部屋数 604 宿泊定員 1,920	軒数 7 部屋数 226 宿泊定員 370	軒数 38 部屋数 215 宿泊定員 685	軒数 - 部屋数 - 宿泊定員 -	軒数 - 部屋数 - 宿泊定員 -
	県内客	56,422	25,477	13,189	-	-
	県外客	81,650	40,139	15,398	-	-
	外国人	1,104	664	180	-	-
	小計	139,176	66,280	28,767	-	-
令和6年	宿泊能力	軒数 41 部屋数 547 宿泊定員 1,816	軒数 7 部屋数 278 宿泊定員 435	軒数 35 部屋数 233 宿泊定員 624	軒数 - 部屋数 - 宿泊定員 -	軒数 - 部屋数 - 宿泊定員 -
	県内客	47,308	33,457	12,180	-	-
	県外客	78,203	49,496	23,030	-	-
	外国人	2,849	546	147	-	-
	小計	128,360	83,499	35,357	-	-

資料:観光文化部観光振興課

注 令和元年から「外国人」の集計方法を変更している。

(単位:人)

公共宿泊施設	キャンプ場 (ロッジ等)	キャンプ場 (常設テント)	農家・漁村民泊	その他	合計
軒数 4	軒数 2	軒数 -	軒数 52	軒数 1	軒数 153
部屋数 31	部屋数 20	部屋数 -	部屋数 56	部屋数 2	部屋数 1,191
宿泊定員 163	宿泊定員 136	宿泊定員 -	宿泊定員 269	宿泊定員 10	宿泊定員 3,820
2,394	1,782	-	158	1,362	110,490
1,939	282	-	191	285	90,815
3	62	-	5	-	498
4,336	2,126	-	354	1,647	201,803
軒数 4	軒数 2	軒数 -	軒数 1	軒数 1	軒数 98
部屋数 22	部屋数 20	部屋数 -	部屋数 1	部屋数 2	部屋数 1,087
宿泊定員 171	宿泊定員 136	宿泊定員 -	宿泊定員 20	宿泊定員 10	宿泊定員 3,514
2,897	3,156	-	282	1,362	101,715
1,743	656	-	629	285	89,814
-	143	-	-	-	284
4,640	3,955	-	911	1,647	191,813
軒数 4	軒数 2	軒数 -	軒数 -	軒数 1	軒数 93
部屋数 32	部屋数 20	部屋数 -	部屋数 -	部屋数 2	部屋数 1,090
宿泊定員 181	宿泊定員 136	宿泊定員 -	宿泊定員 -	宿泊定員 24	宿泊定員 3,261
5,915	471	-	-	973	105,182
4,205	290	-	-	1,176	130,786
2	-	-	-	-	379
10,122	761	-	-	2,149	236,347
軒数 4	軒数 2	軒数 -	軒数 -	軒数 2	軒数 98
部屋数 36	部屋数 20	部屋数 -	部屋数 -	部屋数 15	部屋数 1,096
宿泊定員 181	宿泊定員 136	宿泊定員 -	宿泊定員 -	宿泊定員 40	宿泊定員 3,196
5,185	467	-	-	1,044	101,784
5,137	320	-	-	1,437	144,081
82	18	-	-	45	2,093
10,404	805	-	-	2,526	247,958
軒数 5	軒数 1	軒数 -	軒数 -	軒数 2	軒数 89
部屋数 51	部屋数 2	部屋数 -	部屋数 -	部屋数 22	部屋数 1,111
宿泊定員 237	宿泊定員 24	宿泊定員 -	宿泊定員 -	宿泊定員 44	宿泊定員 3,136
6,917	972	-	-	507	101,341
8,628	1,176	-	-	174	160,707
94	-	-	-	17	3,653
15,639	2,148	-	-	698	265,701

# 19. 附 録

## 19-1. 観光資源一覧

主な観光資源名	現況・みどころ
世界文化遺産「長崎と天草地方の潜伏キリシタン関連遺産」の構成資産「天草の崎津集落」	<p>平成30年(2018年)7月、天草の崎津集落を構成資産の一つとする「長崎と天草地方の潜伏キリシタン関連遺産」が世界文化遺産に登録されました。崎津集落は、禁教下での潜伏キリシタンの信仰継続を示す集落で、アワビの貝殻内側の模様を聖母マリアに見立てて祈る風習や、鏡や古銭などの身近なものを信心具として代用し信仰を継続したことが特徴です。仏教・神道・キリスト教が共存しながら信仰を育んだ漁村集落として、また、国の「重要文化的景観」に選定された集落として、貴重な資産価値を有しています。</p> <p>問:崎津集落ガイドセンター ☎0969-78-6000 URL:<a href="http://www.city.amakusa.kumamoto.jp/sakitsu-sekai/">http://www.city.amakusa.kumamoto.jp/sakitsu-sekai/</a></p>
崎津教会	<p>昭和9年(1934年)、フランス人宣教師ハルブ神父の時代に建築。尖塔の上に十字架を掲げた重厚なゴシック様式の教会で、内部は国内でも数少ない畳敷きとなっています。建てられた土地は、ハルブ神父の強い希望で、禁教期に絵踏が行われていた吉田庄屋役宅跡が選ばれました。崎津教会は、世界文化遺産「長崎と天草地方の潜伏キリシタン関連遺産」の構成資産である「天草の崎津集落」を象徴するスポットのひとつです。</p>
崎津資料館みなと屋	<p>崎津集落の歴史や文化を紹介し、崎津の歴史や独特のキリスト教信仰について展示しています。なかでも、崎津の生活・信仰を感じるジオラマやここにしかない漁村特有の信心具は必見です。昭和初期の旅館を改修し、間取りなどは建築当時のままとっています。</p> <p>営業時間:9:00~17:00(最終入館は16:30まで) 休館日:12月30日~1月1日 料金:大人100円、団体20人以上で2割引 ☎0969-75-9911 URL:<a href="https://minatoyha.amakusa-web.jp/MyHp/Pub">https://minatoyha.amakusa-web.jp/MyHp/Pub</a></p>
天草コレジヨ館	<p>天草コレジヨ(宣教師養成機関)の開校や天草本の出版等、16世紀末に天草の地に伝えられたキリシタン南蛮文化の資料を多数展示。日本初の本格的金属活版印刷による天草本(複製)や、復元されたグーテンベルク印刷機は必見です。南蛮船模型、復元された竹のパイプオルガン等西洋古楽器の展示や、天正遣欧使節の足跡をたどるビデオ上映もあります。平成25年に「世界平和大使人形の館」の新設などを含めリニューアルしました。</p> <p>営業時間:8:30~17:00(最終入館は16:30まで) 休館日:毎週木曜日(祝日の場合は翌平日)、12月30日~1月1日 料金:一般 300円、高校生 200円、小・中学生 150円(幼児は無料) (市内の学校に通う小中学生や高校生は無料) ※団体20人以上で2割引 ☎0969-76-0388 URL:<a href="https://hp.amakusa-web.jp/a1050/MyHp/Pub/">https://hp.amakusa-web.jp/a1050/MyHp/Pub/</a></p>

主な観光資源名	現況・みどころ
大江教会	<p>キリスト教解禁後、天草で最も早く建てられた教会。現在の教会は、昭和8年(1933年)天草への伝道に生涯を捧げたフランス人宣教師ガルニエ神父が地元信者と協力し建立。山間に静かにたたずむロマネスク様式の白亜の教会です。</p>
天草ロザリオ館	<p>江戸時代の潜伏キリシタンの暮らしや信仰を伝える資料を展示しています。なかでも、ご先祖が潜伏キリシタンだった家の屋根裏に今でも残る「隠れ部屋」を再現したジオラマや、「経消しの壺」、キリシタンの家系に代々伝えられてきた「信心具」などは見ごたえがあります。大画面映像による「祈りの里天草キリシタンのあゆみ」も必見です。</p> <p>営業時間:8:30～17:00(最終入館は16:30まで)</p> <p>休館日:毎週水曜日(祝日の場合は翌平日)、12月30日～1月1日</p> <p>料金:一般 300円、高校生 200円、小・中学生 150円(幼児は無料)</p> <p>(市内の学校に通う小中学生や高校生は無料)</p> <p>※団体20人以上で2割引</p> <p>☎0969-42-5259</p> <p>URL:<a href="https://hp.amakusa-web.jp/a0784/MyHp/Pub/">https://hp.amakusa-web.jp/a0784/MyHp/Pub/</a></p>
天草キリシタン館	<p>千人塚やキリシタン墓地などがある城山公園に位置し、館内は島原・天草一揆を中心に天草キリシタン史を4つのゾーンを設けて紹介しています。特に、国指定重要文化財の天草四郎陣中旗(年30日公開)は必見です。また、映像室では一揆や天草四郎について分かりやすく紹介したビデオを放映しており、キリシタンの歴史や文化を知ることができます。</p> <p>営業時間:8:30～17:00(最終入館は16:30まで)</p> <p>休館日:毎週火曜日(祝日の場合は翌平日)、12月30日～1月1日</p> <p>(2階展示室)</p> <p>料金:一般 300円、高校生 200円、小・中学生 150円(幼児は無料)</p> <p>(市内の学校に通う小中学生や高校生は無料)</p> <p>※団体20人以上で2割引</p> <p>☎0969-22-3845</p> <p>URL:<a href="https://hp.amakusa-web.jp/a0905/MyHp/Pub/">https://hp.amakusa-web.jp/a0905/MyHp/Pub/</a></p>
御所浦恐竜の島博物館	<p>令和6年3月20日、天草市立御所浦恐竜の島博物館としてリニューアルオープン。日本最大級の肉食恐竜の歯や、日本最古の大型ほ乳類の化石など、御所浦で発掘された化石など約2,000点を展示。また、現代の天草の陸や海の生き物、天草諸島の成り立ちなど、映像やグラフィックで紹介します。「天草1億年の大地の記録」について、見て、学んで、楽しむことができる博物館です。</p> <p>博物館から歩いて5分のところには「化石採集場」があり、採集体験ができます。</p> <p>営業時間:9:00～17:00(最終入館は、16:30まで)</p> <p>休館日:毎週月曜日(祝日の場合は翌平日)12月30日～1月1日</p> <p>料金:一般 500円、大学・高校生 300円、小・中学生 200円(幼児・市内の学校に通う小中学生や高校生は無料)</p> <p>※団体20人以上で2割引</p> <p>☎0969-67-2325</p> <p>URL:<a href="https://goshouramuseum.jp">https://goshouramuseum.jp</a></p>

主な観光資源名	現況・みどころ
イルカウォッチング	<p>天草市五和町の通詞島沖合には、約200頭の野生のミナミハンドウイルカが生息しており、一年中高い確率で野生のイルカを間近で見ることができます。春先から初夏にかけては、赤ちゃんイルカが見られるチャンスも！</p> <p>荒天で出航できない場合や船が苦手な方は、天草市イルカセンター内でVR(バーチャルリアリティ)によるイルカウォッチングの疑似体験をどうぞ。</p> <p>出航時間:①10:00、②11:30、③13:00、④14:30、⑤16:00</p> <p>料金:大人・中学生以上3,000円、小学生2,000円、幼児(2歳以上)1,000円</p> <p>所要時間:約1時間</p> <p>問:道の駅 天草市イルカセンター ☎0969-33-1600</p> <p>URL: <a href="https://www.amakusa-dolphin.jp">https://www.amakusa-dolphin.jp</a></p>
天草ありあけタコ街道	<p>タコが特産の有明町では、地ダコや干シダコを使った料理や加工品が提供されています。</p> <p>有明海に面した国道324号沿いでは、干シダコが風に揺れる風景やさざ波の音を楽しむことができます。</p>
ありあけタコ入道	<p>高さ3m、幅4.5mの巨大なタコのモニュメント。今にも動き出しそうなほどにリアルな姿は人気のスポットとなっています。</p> <p>また、このモニュメントの隣には小さくかわいらしい「折りダコ」があります。</p>
牛深海域公園	<p>国指定の海域公園。築ノ島、法ヶ島は昭和45年に日本で初めて海中公園(現在は海域公園)に指定されました。トサカ類やイソバナ類など色とりどりのサンゴが群生し、グラスボートで気軽に楽しむことができます。</p>
牛深海域公園遊覧・グラスボート	<p>牛深港から発着している半潜水型グラスボートで、気軽に海中散歩。1日4便、所要時間は約80分。冬場には、カモメウォッチングも楽しめます。</p> <p>料金:大人2,800円、小・中学生1,400円、幼児(3～5歳)500円、幼児(2歳以下)無料</p> <p>問:(株)ブルーマリンサービス ☎0969-73-1173</p> <p>URL: <a href="https://blue-marine-srv.co.jp/">https://blue-marine-srv.co.jp/</a></p>
天草海域公園	<p>国指定の海域公園。大ヶ瀬、小ヶ瀬付近の海域は、昭和45年に牛深、富岡ともに、日本で初めて海中公園(現在は海域公園)に指定されました。この海域は西海岸でも最も海水の透明度が高く、海底は石サンゴ、ウミトサカなどの熱帯系の生物が鮮やかな彩りをみせています。</p>

主な観光資源名	現況・みどころ
海水浴場	<p>四方を海に囲まれた天草には、熊本県でも有数の海水浴場が点在しています。波が穏やかで小さいお子様連れでも安心して遊べる海水浴場が多く、透明度も抜群です。</p> <ul style="list-style-type: none"> <li>・ 四郎ヶ浜ビーチ(有明)</li> <li>・ えびすビーチ(倉岳)</li> <li>・ 本渡海水浴場(本渡)</li> <li>・ 魚貫崎海水浴場(牛深)</li> <li>・ 砂月海水浴場(牛深)</li> <li>・ 白鶴浜海水浴場(天草)</li> <li>・ 黒島海水浴場(御所浦)</li> <li>・ 黒崎海水浴場(五和)</li> <li>・ 若宮公園海水浴場(五和)</li> <li>・ 立海水浴場(新和)</li> <li>・ 茂串海水浴場(牛深)</li> </ul>
天草夕陽八景	<p>天草西海岸地域は、東シナ海に沈む美しい夕日を見ることができる、絶好の夕日鑑賞スポットとして知られています。天草市では、このスポットの中から、特に優れた8か所を“天草夕陽八景”として選定しています。</p> <ul style="list-style-type: none"> <li>○ 下田の夕陽</li> <li>○ 十三仏公園の夕陽</li> <li>○ 大ヶ瀬の夕陽</li> <li>○ マリア像の夕陽</li> <li>○ 拝瀬・鳴瀬の夕陽</li> <li>○ 魚貫・黒石の夕陽</li> <li>○ 遠見山公園の夕陽</li> <li>○ 小森海岸の夕陽</li> </ul>
十三仏公園	<p>天草西海岸随一の景勝ポイントである十三仏公園からは、国の名勝・天然記念物の奇岩洞門が立ち並ぶ妙見浦を一望できます。また、公園内には与謝野鉄幹が「五足の靴」の旅後、昭和7年(1932年)に妻の晶子を連れ再来島したときに詠んだ歌が自然石に刻まれ、建立されています。</p>
鬼海ヶ浦展望所	<p>風光明媚な天草西海岸の景勝ポイントで、青く透きとおる奇岩の続く天草灘の水平線に沈む夕日は日本の夕陽百選の一つにも選ばれています。</p>
牛深ハイヤ祭り	<p>毎年4月中旬に開催される牛深ハイヤ祭りは、天草の春を彩る牛深地域最大のイベントです。祭りは3日間行われ、牛深の街がハイヤ節一色に染まり、総勢5,000名の老若男女が道中を踊り歩く総踊りは圧巻です。その他にも水産フェア、漁船団海上パレード等の催しも行われます。</p>
天草ほんどハイヤ祭り	<p>7月下旬から9月下旬に開催される天草ほんどハイヤ祭りは、天草二大ハイヤの一つとして夏の風物詩となっています。園児によるかわいい「子ハイヤ」で幕開け、花火大会も開催。街中が熱気に包まれ、活気に溢れるメインイベントの道中総踊りでは、総勢2,500名が参加し、色鮮やかな衣装や山車で見る人を楽しませてくれます。</p>
天草大陶磁器展	<p>天草西海岸地域で掘り出される天草陶石は、品質、埋蔵量ともに日本一と言われています。国内生産の約8割を占め、有田焼などの県外の焼き物産地に出荷されています。天草陶石でできた磁器は強度が高く、焼き上がりは濁りのない透き通った美しい白色に仕上がるのが特徴です。江戸時代の才人、平賀源内が「天下無双の上品」と絶賛したと伝えられています。</p> <p>毎年11月上旬に開催される天草大陶磁器展では、天草島内をはじめ、全国各地から窯元が一堂に会し、展示販売を行います。また、ろくろを使った陶芸体験や、各種講演会、物産イベントなども開催しています。</p>

資料：観光文化部観光振興課、経済部産業政策課

## 19-2. 文化施設の概要

### (1) 資料館・博物館等

	所在地	施設の概要
本渡歴史民俗資料館	今釜新町3706 ☎23-5353	鉄筋コンクリート2階建、延べ床面積1,049㎡、昭和56年4月11日開館 天草の遺跡出土品や民俗資料を収蔵展示。常設展、特別展。 休館日：毎週月曜日（月曜日が祝日の場合その日以降祝日でない日）、 年末年始(12/29～1/3)
有明歴史民俗資料館	有明町下津浦 3001-9 ☎53-1111(有明支所)	木造平屋建、延べ床面積202㎡、平成19年4月1日開館 天草の歴史民俗資料を収蔵展示。 休館日：土・日曜日、祝日、年末年始(12/29～1/3) ※現在休館中
倉岳歴史民俗資料館	倉岳町棚底 1786-4 ☎23-5353(本渡歴史)	木造平屋建、延べ床面積363㎡、平成4年5月2日開館 棚底城跡出土遺物、古書等の歴史資料や漁具農具の民俗資料を収蔵展 示。 休館日：土・日、祝日、年末年始(12/29～1/3) ※現在休館中
新和歴史民俗資料館	新和町小宮地 8918-2 ☎23-5353(本渡歴史)	鉄筋平屋建(高床式)、延べ床面積268㎡、昭和52年11月15日開館 近代における農漁業の生産用具を中心に所蔵展示。 休館日：土・日曜日、祝日、年末年始(12/29～1/3) ※現在休館中
五和歴史民俗資料館	五和町二江384 ☎33-1645	鉄筋コンクリート平屋建、延べ床面積479㎡、昭和60年2月19日開館 縄文時代の沖ノ原貝塚出土品、江戸時代の漁具、生活用品等を展示。イル カの見える展示室。 休館日：毎週月曜日（月曜日が祝日の場合その日以降祝日でない日）、 年末年始(12/29～1/3)
天草キリシタン館	船之尾町19-52 ☎22-3845	鉄筋コンクリート2階建、延べ床面積997㎡、昭和41年8月1日開館 平成22年7月1日新築オープン。天草四郎陣中旗(国指定重要文化財)を はじめキリシタン関係の資料を収蔵・展示。 休館日：毎週火曜日（祝日の場合は翌平日）、年末年始(12月30日～1月 1日)
御所浦恐竜の島博物館	御所浦町御所浦 4310-5 ☎67-2325	鉄筋コンクリート造り3階建、延べ床面積2718㎡ 令和6年3月20日開館、恐 竜やアンモナイト・哺乳類・貝の化石等収蔵・展示。 休館日：毎週月曜日、祝日の場合は、翌平日、年末年始(12月30日～1月 1日)
天草ロザリオ館	天草町大江1749 ☎42-5259	鉄筋コンクリート平屋一部2階建、延べ床面積、817㎡、昭和63年4月23日開 館。江戸期の潜伏キリシタンの信仰を示す「隠れ部屋」や「信心具」、そし て発覚事件「天草崩れ」関係資料を収蔵展示。休館日：毎週水曜日（祝日 の場合は翌平日）、年末年始(12月30日～1月1日)
天草コレジオ館	河浦町白木河内 175-13 ☎76-0388	鉄筋コンクリート一部2階建、延べ床面積1,434㎡ 平成2年5月12日開館 キリシタン南蛮文化時代のコレジオ(宣教師養成機関)関係の資料(復元され たグーテンベルク印刷機や中世古楽器等)を収蔵、展示。「世界平和大使 人形の館」新設を含め、平成25年11月30日リニューアルオープン。休館日： 毎週木曜日（祝日の場合は翌平日）、年末年始(12月30日～1月1日)
うしぶか海彩館展示室	牛深町2286-116 ☎73-3818	鉄筋コンクリート2階建、延べ床面積1,858.7㎡(うしぶか海彩館全体)平成9年4 月1日開館 土器・石器・漁業の歴史資料を複合施設の中に展示。 休館日：毎月第3火曜日、決算棚卸日、年末年始(12月31日～1月1日)
天草文化交流館	船之尾町8-25 ☎27-5665	木造2階建、延べ床面積564㎡、平成20年4月1日開館 1階：天草の伝統工芸体験室(手まり、土人形、凧、押し絵、陶芸、竹細工) 2階：展示室。休館日：毎週月曜日（月曜日が祝日の場合その日以降祝日 でない日）、休日の翌日（その日が日曜日にあたるときはその翌日）、年末年 始(12月29日～1月3日)
崎津資料館みなと屋	河浦町崎津463 ☎75-9911	木造2階建、延べ床面積191㎡、平成28年8月1日開館。世界文化遺産「天 草の崎津集落」の価値や特徴を紹介しているほか、キリスト教布教期から 潜伏期の資料を展示。休館日：年末年始(12月30日～1月1日)

### (2) 市民会館・文化会館

名称	所在地	施設の概要
天草市民センター	東町3 ☎22-4125	【市民会館】鉄筋コンクリート地上4階、地下1階、延べ床面積4,073㎡ 昭和43年11月1日開館 ホール701席、展示ホール、大会議室、小会議室3、和室1 【体育館】延床面積2,406㎡、平成26年3月28日落成 【総合武道館】5階建、延べ床面積4,182㎡、昭和57年10月30日落成 柔道場、剣道場、弓道場、トレーニング室、会議室
牛深総合センター	牛深町160 ☎73-4191	鉄筋コンクリート造地上4階、地下1階、延べ床面積4,378㎡ 昭和55年4月1日開館、下島開発総合センター併設(2～4階)、図書館を 併設 ホール690席、練習室3部屋、楽屋5、大会議室、小会議室4、和室2、調理 室

### 19-3. 天草市内所在指定文化財

地区名	名称	指定区分	指定年月日	所在地	備考
本渡	祇園橋 附石造記念碑	国指定 建造物	平成9年12月3日	船之尾町、中央新町	天保三年(1832)建造
本渡	繪子地著色聖体秘蹟図指物 (天草四郎時貞関係資料のうち)	国指定 歴史資料	昭和39年1月23日	船之尾町19-52	天草キリシタン館所蔵
本渡	旧天草教育会館本館	国登録 建造物	平成18年4月12日	船之尾町336-3	昭和10年開館 建築面積271㎡
本渡	旧天草教育会館正門及び塀	国登録 建造物	平成18年4月12日	船之尾町336-3	正門 間口4.4m 塀 延長40m
本渡	兜梅	県指定 天然記念物	昭和57年8月28日	浜崎町3696	樹高3m、枝張東西11m
本渡	山口の施無畏橋 附架橋碑	県指定 建造物	平成18年5月29日	本渡町溝端	明治十五年(1882)建造
本渡	楠浦の眼鏡橋	県指定 建造物	平成18年5月29日	楠浦町中中原	明治十一年(1878)建造
本渡	大矢遺跡	県指定 史跡	平成7年3月15日	本渡町字広瀬	縄文時代・最古の掘り痕付土器出土
本渡	大矢遺跡出土品	県指定 考古資料	平成7年3月15日	今釜新町3706	九州では稀少な土偶・石鈿等55点 本渡歴史民俗資料館所蔵
本渡	妻の鼻墳墓群および出土遺物一括	県指定 考古資料	昭和48年8月27日	佐伊津町明瀬 今釜新町3706	地下式板石積石室墓 遺跡:明瀬に移築復元 遺物:本渡歴史民俗資料館所蔵
本渡	木造十一面観音立像	県指定 彫刻	昭和36年11月21日	諏訪町	文永十年(1273)銘 康円作
本渡	明徳寺山門	市指定 建造物	昭和33年5月1日	本渡町本戸馬場	
本渡	亀川古寺古塔群	市指定 建造物	昭和33年5月1日	亀場町亀川	五輪塔6基 宝篋印塔1基 応永年銘
本渡	市ノ瀬橋と石碑	市指定 建造物	昭和59年1月9日	本町下河内	
本渡	下浦石元祖松室五郎左衛門の墓	市指定 建造物	昭和59年1月9日	下浦町石場	
本渡	本渡南の梵字板碑と礎石	市指定 建造物	昭和49年3月19日	本渡町本渡染岳	
本渡	伊賀倉権現古塔群	市指定 建造物	昭和50年6月13日	楠浦町寺中	五輪塔43基 宝篋印塔6基
本渡	下浦丸田薬師堂の梵字板碑	市指定 建造物	昭和50年6月13日	下浦町崎野	
本渡	立浦の板碑	市指定 建造物	昭和49年3月19日	楠浦町大中	天文八年(1539)建立
本渡	志安橋	市指定 建造物	平成5年3月22日	亀場町食場	明治十五年(1882)架橋
本渡	鷹羽紋螺鈿鞍	市指定 工芸品	平成11年1月29日	船之尾町19-52	天草キリシタン館所蔵
本渡	メダリオン	市指定 工芸品	平成10年1月28日	船之尾町19-52	天草キリシタン館所蔵
本渡	木山弾正の墓	市指定 史跡	昭和33年5月1日	本渡町本戸馬場字馬場	
本渡	染岳の霊場	市指定 史跡	昭和33年5月1日	本渡町本渡染岳	
本渡	志柿大松道古墳	市指定 史跡	昭和46年4月26日	志柿町大松道	横穴式石室
本渡	楠浦新田古墳	市指定 史跡	昭和33年5月1日	楠浦町鬼塚	円墳 横穴式石室
本渡	三宅藤兵衛の墓	市指定 史跡	昭和33年5月1日	本渡町広瀬上ノ山	
本渡	船之尾尾越の板碑	市指定 史跡	昭和33年5月1日	船之尾町	享祿四年(1531)建立
本渡	茂木根の横穴古墳	市指定 史跡	昭和50年6月13日	本渡町茂木根江古平	横穴墓4基
本渡	下浦須森古墳	市指定 史跡	昭和50年6月13日	下浦町出崎	円墳 横穴式石室
本渡	東向寺歴代住職の墓	市指定 史跡	昭和50年6月13日	本町新休字横久保	
本渡	金浜城石垣	市指定 史跡	昭和50年6月13日	佐伊津町金ヶ丘字城廻	
本渡	江川地の延命地藏尊	市指定 彫刻	昭和49年3月19日	佐伊津町上在郷	
本渡	遊行僧像	市指定 彫刻	昭和52年10月1日	大浜町	建仁二年(1202)銘
本渡	諏訪神社の大蘇鉄	市指定 天然記念物	昭和47年9月27日	諏訪町	樹齢200年超
本渡	下浦船場天満宮の大楠	市指定 天然記念物	昭和59年1月9日	下浦町船場	樹齢500年余
本渡	四郎乱物語	市指定 古文書	昭和52年10月1日	船之尾町19-52	天草キリシタン館所蔵
本渡	木山家古文書	市指定 古文書	昭和52年10月1日	浜崎町	
本渡	高札	市指定 歴史資料	昭和52年10月1日	浜崎町	切支丹禁制の札 正徳五年(1716)
本渡	ロザリオと壺	市指定 歴史資料	昭和52年10月1日	船之尾町19-52	昭和40年頃崎津にて発見 天草キリシタン館所蔵
本渡	あぶみ(一対)	市指定 歴史資料	昭和52年10月1日	船之尾町19-52	昭和34年瀬戸にて発見 天草キリシタン館所蔵

地区名	名称	指定区分	指定年月日	所在地	備考
本渡	鈴木明神伝碑	市指定 歴史資料	昭和46年4月26日	本町本 鈴木神社内	
本渡	徒党禁止高札(木製)	市指定 歴史資料	平成10年1月28日	船之尾町19-52	明和七年(1770)発布 天草キリシタン館所蔵
本渡	小崎義明遺墨	市指定 書跡	昭和62年5月19日	今釜新町3706	5点 本渡歴史民俗資料館所蔵
本渡	大堂家古文書	市指定 古文書	昭和50年2月18日	今釜新町3706	本渡歴史民俗資料館所蔵
本渡	天草サラサ	市指定 工芸品	平成4年5月31日	亀場町	
本渡	松浦家古文書	市指定 古文書	昭和49年2月20日	亀場町	
牛深	六郎次山	国指定 名勝	昭和10年6月7日	牛深町深海・河浦町路木	
牛深	龍仙島(片島)	国指定 天然記念物及び名勝	昭和10年8月27日	牛深町片島	
牛深	久玉城跡	県指定 史跡	昭和48年3月28日	久玉町	戦国時代城郭
牛深	サソリモドキ	県指定 天然記念物	昭和39年3月10日	牛深町域	サソリ似の無毒虫
牛深	元下遺蹟より出土の土器石器類	市指定 考古資料	昭和55年4月1日	牛深町元下須	石刀様石器等
牛深	眼鏡橋	市指定 建造物	昭和50年6月10日	久玉町上場	
牛深	竜王宮	市指定 建造物	昭和55年4月1日	魚貫町池ノ元	
牛深	日輪碑(切石様)	市指定 建造物	昭和55年4月1日	魚貫町	
牛深	平野成政碑	市指定 建造物	昭和55年4月1日	牛深町船津	明和九年(1772)建立
牛深	干拓記念碑	市指定 建造物	昭和55年4月1日	二浦町亀浦	享和年間(1801~03)建立
牛深	星の浦古墳	市指定 考古資料	昭和55年4月1日	深海町向山	箱式石棺
牛深	御用井戸	市指定 史跡	昭和50年6月10日	牛深町	二ヶ所に所在
牛深	遠見岳見張り番所跡	市指定 史跡	昭和50年6月10日	魚貫町遠見岳	
牛深	遠見山中番所跡	市指定 史跡	昭和55年4月1日	牛深町桜木	
牛深	官軍墓地	市指定 史跡	昭和55年4月1日	牛深町船津	
牛深	下馬刀島	市指定 史跡	昭和55年4月1日	深海町向山	
牛深	久玉権現様	市指定 史跡	平成4年12月2日	久玉町西権現平	
牛深	烏帽子坑跡	市指定 史跡	平成4年12月2日	牛深町字西田代	海底炭坑口 明治三十年頃創業
牛深	三日月瀬	市指定 史跡	平成4年12月2日	魚貫町唐干田下	
牛深	牛深鯉流れ舟慰霊碑	市指定 史跡	平成9年5月28日	牛深町船津	
牛深	石神様	市指定 史跡	平成9年5月28日	二浦町亀浦	
牛深	西国三十三観音像	市指定 彫刻	昭和55年4月1日	久玉町無量寺境内	
牛深	一石二字一字十念供養石仏	市指定 彫刻	昭和55年4月1日	久玉町無量寺境内	
牛深	無量寺無患子	市指定 天然記念物	昭和55年4月1日	久玉町無量寺境内	
牛深	中ノ浦蘇鉄	市指定 天然記念物	昭和55年4月1日	久玉町中ノ浦	樹齢約200年
牛深	正光寺の公孫樹	市指定 天然記念物	昭和55年4月1日	久玉町正光寺境内	樹齢約300年
牛深	魚貫崎の榕	市指定 天然記念物	昭和55年4月1日	魚貫町	
牛深	山之神杉	市指定 天然記念物	昭和55年4月1日	久玉町上揚	樹齢約300年
牛深	楠	市指定 天然記念物	昭和55年4月1日	深海町 旧深海小学校	樹齢約350年
牛深	大蛇池	市指定 天然記念物	昭和55年4月1日	魚貫町池の元	
牛深	木杯	市指定 工芸品	昭和55年4月1日	牛深町鬼塚	
牛深	獅子舞い	市指定 無形民俗文化財	昭和55年4月1日	牛深町	
牛深	牛深おはら	市指定 無形民俗文化財	昭和55年4月1日	牛深町	
牛深	塩振り踊り	市指定 無形民俗文化財	昭和55年4月1日	魚貫町	
牛深	内の原虫追い	市指定 無形民俗文化財	昭和55年4月1日	久玉町内之原	

地区名	名称	指定区分	指定年月日	所在地	備考
牛深	もんつき唄	市指定 無形民俗文化財	昭和55年4月1日	深海町下平	
牛深	牛深ハイヤ節	市指定 無形民俗文化財	平成4年12月2日	牛深町	
牛深	魚貫草刈り唄	市指定 無形民俗文化財	平成4年12月2日	魚貫町	
有明	正覚寺キリシタン墓碑群	県指定 建造物	平成5年9月17日	有明町上津浦	慶長十一年(1606)銘 イエズス会紋入り 3基 正覚寺所蔵
有明	五輪塔	市指定 建造物	昭和62年5月19日	有明町上津浦字谷合	天草上島最大級の五輪塔 上津浦氏にゆかりのものか
有明	五輪塔	市指定 建造物	昭和62年5月19日	有明町楠甫	
有明	唐津武士の墓	市指定 建造物	昭和62年5月19日	有明町大島子字沖ノ田	
有明	ロザリオの聖母子銅牌	市指定 工芸品	昭和62年5月19日	有明町上津浦	
有明	キリシタン花壺	市指定 工芸品	昭和62年5月19日	有明町上津浦	
有明	古代石器コレクション	市指定 考古資料	昭和62年5月19日	有明町大浦	
有明	竹嶋古墳群	市指定 史跡	昭和62年5月19日	有明町大浦字竹嶋	円墳6基
有明	台田古墳	市指定 史跡	昭和62年5月19日	有明町大浦字荒潮	横穴式石室
有明	朝島古墳	市指定 史跡	昭和62年5月19日	有明町大浦	
有明	鬼塚古墳	市指定 史跡	昭和62年5月19日	有明町須子字馬越	横穴式石室
有明	権六古墳	市指定 史跡	昭和62年5月19日	有明町下津浦字権六	
有明	老岳古代祭祀遺跡	市指定 史跡	昭和62年5月19日	有明町大浦	
有明	小崎義明遺墨	市指定 書跡	昭和62年5月19日	有明町楠甫	
有明	ナウマン象の牙の化石	市指定 天然記念物	昭和62年5月19日	有明町須子	
有明	対岳楼跡アコウ樹	市指定 天然記念物	昭和62年5月19日	有明町大島子字下	
有明	正覚寺のナギ	市指定 天然記念物	平成24年7月2日	有明町上津浦字内山	
有明	正覚寺文書	市指定 古文書	昭和62年5月19日	有明町上津浦字内山	
有明	下津浦検地帳	市指定 古文書	昭和62年5月19日	有明町赤崎	
有明	北野家文書	市指定 古文書	昭和62年5月19日	有明町赤崎	
有明	御用触写	市指定 古文書	昭和62年5月19日	有明町赤崎字三笠山	
御所浦	近衛殿跡	市指定 史跡	昭和50年1月15日	御所浦町御所浦字飛龍山	
御所浦	黒崎古墳	市指定 史跡	昭和50年1月15日	御所浦町牧島字榎	
御所浦	東岸寺五輪の塔	市指定 史跡	昭和50年1月15日	御所浦町御所浦字村	
御所浦	天満宮ともずな石跡	市指定 史跡	昭和50年1月15日	御所浦町御所浦字村	
御所浦	串ヶ崎古墳	市指定 史跡	昭和50年1月15日	御所浦町牧島字串ヶ崎	
御所浦	元浦阿弥陀仏像	市指定 彫刻	昭和50年1月15日	御所浦町御所浦	
御所浦	田ノ尻古墳	市指定 史跡	昭和51年12月14日	御所浦町牧島字田ノ頭	
御所浦	牧向古墳	市指定 史跡	昭和51年12月14日	御所浦町牧島字牧向	
御所浦	松依姫碑	市指定 史跡	昭和51年12月14日	御所浦町御所浦字大浦	
御所浦	帆柱石	市指定 史跡	昭和51年12月14日	御所浦町嵐口	
御所浦	若宮様	市指定 史跡	昭和51年12月14日	御所浦町御所浦字瀬戸目	
御所浦	嵐口鞆製鉄遺跡	市指定 史跡	昭和51年12月14日	御所浦町御所浦字鞆	
御所浦	唐木崎五輪塔	市指定 史跡	昭和54年12月1日	御所浦町唐木崎	
御所浦	祇園社	市指定 史跡	昭和54年12月1日	御所浦町御所浦字飛龍山	
御所浦	天満宮の樟	市指定 天然記念物	昭和53年3月1日	御所浦町御所浦字村	
御所浦	アンモナイト化石	市指定 天然記念物	昭和54年12月1日	御所浦町長浦	
御所浦	あここの木	市指定 天然記念物	昭和54年12月1日	御所浦町牧島字ホウノ木	
御所浦	肥後さざん花	市指定 天然記念物	昭和54年12月1日	御所浦町御所浦字大浦	

地区名	名称	指定区分	指定年月日	所在地	備考
倉岳	棚底城跡	国指定 史跡	平成21年7月23日	倉岳町棚底字尾崎	
倉岳	ヒモヅル	県指定 天然記念物	昭和34年10月27日	倉岳町浦字暮迫	
倉岳	宮崎石棺墓群	市指定 史跡	平成9年7月1日	倉岳町棚底字宮崎	箱式石棺22基 3~4世紀頃
栖本	栖本太鼓踊り	県指定 無形民俗文化財	昭和55年3月3日	栖本町湯船原	
栖本	利明寺の梵鐘	県指定 工芸品	昭和42年4月19日	栖本町湯船原	応永二十六年(1419)銘
栖本	大河内六地藏	市指定 建造物	昭和51年1月10日	栖本町河内字松之尾	文化六年(1809)建立
栖本	河内六十六部塔	市指定 建造物	昭和51年1月10日	栖本町河内字竹之内	明和三年(1766)、文化十五年(1818)建立 2基
栖本	馬場の義民塔	市指定 建造物	昭和55年10月1日	栖本町馬場字村	寛延三年(1750)建碑 昭和16年再建
栖本	下ノ門五輪塔	市指定 建造物	昭和51年1月10日	栖本町湯船原字玉川	30基弱
栖本	平ノ口五輪塔	市指定 建造物	昭和52年10月1日	栖本町馬場字下平の口	30基弱
栖本	法界平等碑	市指定 建造物	昭和52年10月1日	栖本町古江字沖ノ瀬	文政十一年(1828)建立
栖本	常夜燈	市指定 建造物	昭和51年1月10日	栖本町湯船原字本丸	
栖本	大河内梵鐘	市指定 工芸品	昭和51年1月10日	栖本町河内字松之尾	元禄十五年(1702)銘
栖本	河内焼窯跡	市指定 史跡	昭和51年1月10日	栖本町河内字堤	
栖本	学半舎跡	市指定 史跡	昭和51年1月10日	栖本町河内字竹之内	
栖本	沖の瀬古墳群	市指定 史跡	昭和51年1月10日	栖本町古江字沖ノ瀬	3基
栖本	下平古墳	市指定 史跡	昭和51年1月10日	栖本町古江字下平	横穴式石室
栖本	永田隆三郎役宅跡	市指定 史跡	昭和51年1月10日	栖本町古江字柱松	
栖本	栖本諏訪神社	市指定 史跡	昭和51年1月10日	栖本町湯船原字本丸	正保二年(1645)鈴木重成建立
栖本	仏日山門性寺及栖本郡代所跡	市指定 史跡	昭和51年1月10日	栖本町湯船原字本丸	
栖本	栖本城跡	市指定 史跡	昭和51年1月10日	栖本町湯船原字本丸	
栖本	小ヶ倉観音磨崖碑	市指定 彫刻	昭和51年1月10日	栖本町河内字倉ヶ岳	長享元年(1487)銘
栖本	馬場の板碑	市指定 彫刻	昭和51年1月10日	栖本町馬場字村	
栖本	山浦観音磨崖碑	市指定 彫刻	昭和51年1月10日	栖本町馬場字西菴の口	元禄十四年(1701)銘
栖本	金剛力士像	市指定 彫刻	昭和51年1月10日	栖本町湯船原字本丸	
栖本	利明寺薬師如来	市指定 彫刻	昭和51年1月10日	栖本町湯船原字本丸	
栖本	アコウ大樹	市指定 天然記念物	昭和55年10月1日	栖本町湯船原字大崎	
新和	大宮地五輪塔	市指定 建造物	昭和50年2月18日	新和町大宮地字高見	24基 宮地氏ゆかりのものか
新和	小宮地焼窯跡	市指定 史跡	昭和50年2月18日	新和町小宮地字城ノ平	
新和	麟仙宮	市指定 史跡	昭和50年2月18日	新和町大多尾字土佐平	志岐麟泉墓所か
新和	経塚	市指定 史跡	昭和50年2月18日	新和町大多尾字土佐平	
新和	天附古墳群	市指定 史跡	平成5年1月27日	新和町大多尾字太田	横穴式石室
五和	ペーが墓(キリシタン墓碑群)	市指定 建造物	昭和56年6月2日	五和町御領字釜の迫	キリシタン墓碑群
五和	岩宗のキリシタン墓碑群	市指定 建造物	昭和56年6月2日	五和町御領字岩宗	キリシタン墓碑群
五和	豪商松坂屋(石本家)屋敷	市指定 建造物	昭和56年6月2日	五和町御領字堀	江戸時代
五和	御領神社二の鳥居	市指定 建造物	平成3年2月15日	五和町御領字沖ノ畑	天保十一年(1840)建立
五和	芳證寺衆寮堂	市指定 建造物	昭和56年6月2日	五和町御領字馬場	
五和	尼港事変殉難者碑	市指定 建造物	平成17年8月1日	五和町手野一丁目	昭和12年建立
天草	妙見浦	国指定 名勝及び天然記念物	昭和10年8月27日	天草町高浜、下田	
天草	上田家住宅主家	国登録 建造物	平成18年4月12日	天草町高浜南	建築面積467㎡
天草	上田家住宅離座敷	国登録 建造物	平成18年4月12日	天草町高浜南	建築面積105㎡
天草	上田家住宅表玄関	国登録 建造物	平成18年4月12日	天草町高浜南	建築面積44㎡

地区名	名称	指定区分	指定年月日	所在地	備考
天草	上田家住宅正門	国登録 建造物	平成18年4月12日	天草町高浜南	間口2.5m
天草	上田家住宅裏門及び塀	国登録 建造物	平成18年4月12日	天草町高浜南	裏門間口2.1m 塀延長62m
天草	上田家文書	県指定 書跡	昭和50年7月18日	天草町高浜南	地方文書2000点超 典籍1400冊
天草	高浜焼色絵三ツ割草花唐草文六稜大皿	県指定 工芸品	昭和50年7月18日	天草町高浜南	西洋風大皿
天草	高浜焼色絵三ツ割草花文六稜大皿三揃	県指定 工芸品	昭和50年7月18日	天草町高浜南	西洋風大皿
天草	高浜焼色絵烏爪文六稜大皿 二揃	県指定 工芸品	昭和50年7月18日	天草町高浜南	西洋風大皿
天草	高浜焼色絵牡丹文花生	県指定 工芸品	昭和50年7月18日	天草町高浜南	輸出用花生
天草	高浜焼色絵草花宝珠文蓋付壺 三揃	県指定 工芸品	昭和50年7月18日	天草町高浜南	輸出用蓋付壺 大・中・小3組
天草	高浜焼窯跡及び灰原	県指定 史跡	昭和50年3月24日	天草町高浜南	江戸時代
天草	キリンタン禁制の遺物一括	県指定 有形民俗文化財	昭和41年1月31日	天草町大江1749	経消し壺 かくれこぼ一巻他セット 天草ロザリオ館所蔵
天草	かくし御堂	市指定 史跡	昭和49年2月27日	天草町大江	
天草	荒尾岳遠見番所跡	市指定 史跡	昭和49年2月27日	天草町高浜南	
天草	伏魔洞	市指定 天然記念物	昭和49年2月27日	天草町大江向辺田	
天草	ヤブツバキ	市指定 天然記念物	昭和49年2月27日	天草町大江	自生植物
天草	大ヶ瀬・小ヶ瀬	市指定 天然記念物	昭和49年2月27日	天草町大江	海上1km沖
天草	小ヶ瀬	市指定 名勝		天草町大江	
天草	福連木の子守唄	市指定 無形民俗文化財	昭和49年2月27日	天草町福連木	
天草	軍ヶ浦十五社神社太鼓踊り	市指定 無形民俗文化財	昭和49年2月27日	天草町大江	
天草	大江の新地節と綾竹踊り	市指定 無形民俗文化財	昭和49年2月27日	天草町大江	
天草	大江八幡宮の獅子舞・太鼓踊り	市指定 無形民俗文化財	平成4年5月31日	天草町大江	
天草	福連木の獅子舞・太鼓踊り	市指定 無形民俗文化財	平成4年5月31日	天草町福連木	
天草	下津深江神社の獅子舞・太鼓踊り	市指定 無形民俗文化財	平成4年5月31日	天草町下田	
天草	高浜八幡宮の獅子舞・太鼓踊り	市指定 無形民俗文化財	平成4年5月31日	天草町高浜南	
天草	小田床菅原神社の獅子舞・太鼓踊り	市指定 無形民俗文化財	平成4年5月31日	天草町下田南	
天草	大内義隆の書状	市指定 古文書	平成9年1月30日	天草町高浜南	
天草	高浜八幡宮社宝「天草伊豆守鎮種献納軍旗」	市指定 歴史資料	平成9年1月30日	天草町高浜南	
天草	旅館白磯 本館	国登録 建造物	平成26年12月19日	天草町高浜南	木造一部鉄筋コンクリート造2階建、瓦葺、建築面積456㎡
天草	旅館白磯 離座敷	国登録 建造物	平成26年12月19日	天草町高浜南	木造一部2階建、瓦葺、建築面積219㎡
天草	旅館白磯 倉庫	国登録 建造物	平成26年12月19日	天草町高浜南	木造2階建、瓦葺、建築面積74㎡
河浦	天草市崎津・今富の文化的景観	国選定 文化的景観	平成23年2月7日	河浦町崎津・今富	平成24年9月19日 追加選定
河浦	貨幣石産地	県指定 天然記念物	昭和39年3月10日	河浦町宮野河内宇越地	化石
河浦	へご自生地	県指定 天然記念物	昭和44年3月20日	河浦町宮野河内	自生植物
河浦	巖戸山観音寺の板碑	市指定 建造物	昭和56年1月20日	河浦町今田	永正二年(1505)銘
河浦	轟橋	市指定 建造物	昭和56年1月20日	河浦町今田	大正3年建造
河浦	鬼塚古墳出土品	市指定 考古資料	昭和56年8月1日	河浦町白木河内175-13	天草コレジヨ館所蔵
河浦	鬼塚古墳	市指定 史跡	昭和56年8月1日	河浦町今富字鬼塚	円墳 6世紀後半～7世紀前半頃
河浦	一町田八幡宮虫追祭	市指定 無形民俗文化財	昭和56年1月20日	河浦町河浦	
河浦	産島八幡宮例祭	市指定 無形民俗文化財	昭和56年1月20日	河浦町宮野河内	

# 市町村便覧

## 20 . 市町村便覧

市町村	土地面積	世帯数	人 口			人口密度	年 齢(3区分別)人口			出生率 人口千対
			総 数	男	女		0～14歳	15～64歳	65歳以上	
	令和2.10.1	令和2.10.1	令和2.10.1			令和2.10.1	令和2.10.1			令和5年
	km <sup>2</sup>	世帯	人	人	人	人/km <sup>2</sup>	人	人	人	
総 数	7,409.46	719,154	1,738,301	822,481	915,820	234.6	228,366	944,198	540,538	6.6
市 計	3,735.19	591,485	1,407,364	663,725	743,639	376.8	183,882	773,916	426,256	6.6
郡 計	3,674.27	127,669	330,937	158,756	172,181	90.1	44,484	170,282	114,282	6.5
熊本市	390.32	326,920	738,865	349,115	389,750	1,893.0	99,199	429,187	191,066	7.2
八代市	681.36	49,204	123,067	57,298	65,769	180.6	14,679	65,046	42,131	5.8
人吉市	210.55	13,288	31,108	14,363	16,745	147.7	3,709	15,261	11,649	5.2
荒尾市	57.37	20,783	50,832	23,900	26,932	886.0	6,383	26,066	18,248	5.8
水俣市	163.29	10,123	23,557	10,913	12,644	144.3	2,673	11,219	9,624	3.6
玉名市	152.60	25,278	64,292	30,410	33,882	421.3	7,960	34,050	21,983	5.5
山鹿市	299.69	19,085	49,025	23,000	26,025	163.6	5,867	24,416	18,601	5.3
菊池市	276.85	17,593	46,416	22,076	24,340	167.7	6,100	24,328	15,807	5.8
宇土市	74.30	13,499	36,122	17,272	18,850	486.2	4,863	20,084	10,885	6.7
上天草市	126.94	10,034	24,563	11,502	13,061	193.5	2,541	11,653	10,321	4.5
宇城市	188.61	21,535	57,032	26,991	30,041	302.4	7,189	29,603	19,919	6.4
阿蘇市	376.30	9,987	24,930	11,763	13,167	66.3	2,778	12,035	10,051	4.4
天草市	683.82	31,873	75,783	35,420	40,363	110.8	8,436	35,883	31,011	4.9
合志市	53.19	22,283	61,772	29,702	32,070	1,161.3	11,505	35,085	14,960	8.5
下益城郡	144.00	3,439	9,392	4,361	5,031	65.2	778	4,198	4,416	3.4
美里町	144.00	3,439	9,392	4,361	5,031	65.2	778	4,198	4,416	3.4
玉名郡	211.47	15,167	38,738	18,746	19,992	183.2	4,448	19,426	14,815	5.5
玉東町	24.33	1,814	5,045	2,399	2,646	207.4	704	2,508	1,833	5.3
南関町	68.92	3,503	8,979	4,282	4,697	130.3	951	4,484	3,529	5.5
長洲町	19.44	6,434	15,372	7,668	7,704	790.7	1,843	8,024	5,492	5.7
和水町	98.78	3,416	9,342	4,397	4,945	94.6	950	4,410	3,961	5.1
菊池郡	136.57	31,959	78,524	38,669	39,855	575.0	13,409	47,449	16,675	8.7
大津町	99.10	14,165	35,187	17,449	17,738	355.1	5,980	21,234	7,632	8.5
菊陽町	37.46	17,794	43,337	21,220	22,117	1,156.9	7,429	26,215	9,043	8.9
資料名	全国都道府県市区町村面積調	国勢調査 (年齢別人口は年齢不詳を除く)								人口動態調査
資料出所	国土地理院	総務省統計局								厚生労働省

死亡率 人口千対	就業者数(15歳以上)				民営		総農家数	販売農家数	自給的農家数
	総数	第1次産業	第2次産業	第3次産業	事業所数 (事業内容等 不詳を含む)	従業者数			
令和5年	令和2.10.1				令和3.6.1		令和2.2.1		
	人	人	人	人	所	人	戸	戸	戸
14.2	819,259	71,768	169,965	560,851	80,136	716,508	47,879	32,529	15,350
13.8	655,520	48,570	127,717	464,227	65,813	581,148	29,137	19,882	9,255
16.0	163,739	23,198	42,248	96,624	14,323	135,360	18,742	12,647	6,095
11.1	342,732	10,994	55,842	264,029	35,480	325,935	5,219	3,963	1,256
16.8	56,898	7,753	12,246	36,456	6,019	49,353	3,437	2,657	780
18.8	14,444	1,048	2,705	10,553	1,960	15,361	885	530	355
16.5	21,857	851	5,985	14,744	1,684	15,013	577	331	246
19.0	10,353	605	2,322	7,345	1,157	9,731	731	305	426
15.9	31,132	5,230	7,746	18,021	2,471	21,871	2,902	2,085	817
17.0	24,382	3,761	6,324	14,084	2,200	17,814	3,090	2,121	969
16.4	23,032	3,701	6,487	12,656	2,118	23,572	2,526	1,889	637
14.2	16,077	1,265	3,573	10,693	1,418	12,323	923	583	340
22.8	11,244	1,340	2,319	7,507	1,459	8,685	678	344	334
16.3	27,418	4,147	6,006	17,017	2,340	22,673	2,314	1,810	504
19.4	12,715	2,368	2,842	7,373	1,354	11,009	1,375	976	399
22.0	35,076	4,294	5,832	24,815	4,398	28,150	3,885	1,880	2,005
10.3	28,160	1,213	7,488	18,934	1,755	19,658	595	408	187
27.1	4,491	608	1,315	2,544	377	2,744	878	530	348
27.1	4,491	608	1,315	2,544	377	2,744	878	530	348
17.8	19,014	2,462	6,178	10,270	1,505	16,247	2,495	1,607	888
16.8	2,579	554	605	1,410	171	1,049	355	280	75
19.5	4,486	642	1,490	2,299	401	4,241	850	519	331
15.1	7,346	391	2,873	4,052	500	7,557	308	179	129
21.4	4,603	875	1,210	2,509	433	3,400	982	629	353
7.5	38,565	2,107	12,684	23,087	3,060	40,788	987	726	261
9.1	17,655	1,232	6,232	9,920	1,306	18,063	599	430	169
6.3	20,910	875	6,452	13,167	1,754	22,725	388	296	92
人口動態 調査	国勢調査 (総数には産業別不詳のものを含む。)				経済センサス 活動調査		農林業センサス		
厚生労働省	総務省統計局				総務省統計局		農林水産省		

市町村	土地面積	世帯数	人 口			人口密度	年 齢 (3区 分) 別 人 口			出生率 人口千対
			総 数	男	女		0～14歳	15～64歳	65歳以上	
	令和2.10.1	令和2.10.1	令和2.10.1			令和2.10.1	令和2.10.1			令和5年
	km <sup>2</sup>	世帯	人	人	人	人/km <sup>2</sup>	人	人	人	
阿蘇郡	703.24	13,626	33,773	16,323	17,450	48.0	3,808	16,237	13,608	5.1
南小国町	115.90	1,603	3,750	1,781	1,969	32.4	431	1,806	1,511	6.0
小国町	136.94	2,682	6,590	3,135	3,455	48.1	699	3,106	2,775	3.9
産山村	60.81	520	1,382	714	668	22.7	145	645	592	6.8
高森町	175.06	2,408	5,789	2,788	3,001	33.1	628	2,633	2,503	3.6
西原村	77.22	2,362	6,426	3,109	3,317	83.2	900	3,496	2,026	4.5
南阿蘇村	137.32	4,051	9,836	4,796	5,040	71.6	1,005	4,551	4,201	6.5
上益城郡	783.96	30,365	81,995	39,200	42,795	104.6	11,608	41,394	28,694	7.4
御船町	99.03	6,196	16,303	7,762	8,541	164.6	2,239	8,275	5,663	8.5
嘉島町	16.65	3,495	9,547	4,584	4,963	573.4	1,707	5,299	2,531	9.9
益城町	65.68	11,744	32,510	15,602	16,908	495.0	5,144	17,502	9,742	8.2
甲佐町	57.93	3,678	10,132	4,813	5,319	174.9	1,277	4,863	3,987	5.2
山都町	544.67	5,252	13,503	6,439	7,064	24.8	1,241	5,455	6,771	3.6
八代郡	33.36	3,932	11,094	5,083	6,011	332.6	1,206	5,321	4,298	5.0
氷川町	33.36	3,932	11,094	5,083	6,011	332.6	1,206	5,321	4,298	5.0
葦北郡	268.08	7,683	19,935	9,363	10,572	74.4	2,079	9,014	8,815	3.8
芦北町	234.01	5,996	15,681	7,370	8,311	67.0	1,619	7,030	7,025	3.9
津奈木町	34.08	1,687	4,254	1,993	2,261	124.8	460	1,984	1,790	3.2
球磨郡	1326.01	18,729	50,372	23,623	26,749	38.0	6,413	23,946	19,890	5.2
錦町	85.04	3,729	10,288	4,891	5,397	121.0	1,529	5,330	3,420	6.7
多良木町	165.86	3,463	9,076	4,263	4,813	54.7	1,026	4,130	3,879	3.8
湯前町	48.37	1,401	3,627	1,700	1,927	75.0	391	1,635	1,601	4.7
水上村	190.96	786	2,033	938	1,095	10.6	264	867	902	5.8
相良村	94.54	1,466	4,070	1,929	2,141	43.1	437	1,879	1,754	3.9
五木村	252.92	420	931	447	484	3.7	72	409	446	2.4
山江村	121.19	1,131	3,238	1,498	1,740	26.7	513	1,520	1,168	4.3
球磨村	207.58	976	2,433	1,174	1,259	11.7	245	1,094	1,087	3.8
あさぎり町	159.56	5,357	14,676	6,783	7,893	92.0	1,936	7,082	5,633	5.9
天草郡	67.58	2,769	7,114	3,388	3,726	105.3	735	3,297	3,071	1.7
苓北町	67.58	2,769	7,114	3,388	3,726	105.3	735	3,297	3,071	1.7
資料名	全国都道府県市区町村面積調	国勢調査 (年齢別人口は年齢不詳を除く)								人口動態調査
資料出所	国土地理院	総務省統計局								厚生労働省

死亡率 人口千対	就業者数(15歳以上)				民営		総農家数	販売農家数	自給的農家数
	総 数	第1次産業	第2次産業	第3次産業	事業所数 (事業内容等 不詳を含む)	従業者数			
令和5年	令和2.10.1			令和3.6.1		令和2.2.1			
	人	人	人	人	所	人	戸	戸	戸
18.8	17,999	3,563	3,647	10,732	2,000	13,030	2,899	2,078	821
20.2	2,182	413	289	1,473	279	1,836	421	277	144
21.3	3,527	564	590	2,361	470	2,225	559	372	187
13.6	809	336	112	361	73	349	211	176	35
20.5	2,944	631	591	1,711	345	2,200	375	277	98
15.2	3,518	563	990	1,954	302	3,184	428	309	119
18.8	5,019	1,056	1,075	2,872	531	3,236	905	667	238
15.7	40,259	5,652	8,881	25,347	3,681	34,706	4,322	3,014	1,308
13.3	7,883	699	1,969	5,196	709	5,700	705	439	266
13.8	4,561	333	1,031	3,171	717	7,997	146	54	92
12.7	15,290	1,097	3,518	10,452	1,093	13,070	713	480	233
18.3	5,073	731	1,203	3,115	463	3,688	752	503	249
26.1	7,452	2,792	1,160	3,413	699	4,251	2,006	1,538	468
20.9	5,490	1,526	1,033	2,875	456	2,743	662	563	99
20.9	5,490	1,526	1,033	2,875	456	2,743	662	563	99
26.2	9,021	1,403	2,025	5,585	725	5,975	1,647	968	679
26.8	7,054	1,080	1,616	4,351	584	5,065	1,320	779	541
23.8	1,967	323	409	1,234	141	910	327	189	138
19.8	25,681	5,394	5,883	14,095	2,176	16,317	4,465	2,969	1,496
13.3	5,431	1,022	1,242	3,159	424	4,044	778	548	230
21.4	4,683	986	1,089	2,491	450	3,086	873	577	296
29.7	1,872	436	428	1,008	180	962	329	227	102
26.6	1,010	286	184	537	90	467	246	158	88
16.5	1,995	409	455	1,019	192	1,413	444	285	159
27.2	471	86	85	258	50	364	65	12	53
15.7	1,632	288	393	950	84	586	325	226	99
42.8	978	187	243	545	73	572	350	151	199
18.5	7,609	1,694	1,764	4,128	633	4,823	1,055	785	270
20.1	3,219	483	602	2,089	343	2,810	387	192	195
20.1	3,219	483	602	2,089	343	2,810	387	192	195
人口動態 調査	国勢調査 (総数には産業別不詳のものを含む。)				経済センサス 活動調査		農林業センサス		
厚生労働省	総務省統計局				総務省統計局		農林水産省		

市町村	農業経営						林野面積	製造業(個人経営を除く全ての事業所)		
	農家人口	農業就業人口	経営耕地面積					事業所数	従業者数	年間製造品出荷額等
			総数	田	畑	樹園地				
	令和2.2.1							令和2.2.1	令和5.6.1	令和4年
人	人	a	a	a	a	ha	所	人	万円	
総数	—	—	7,766,979	5,214,923	1,742,511	809,545	466,250	2,238	94,371	347,858,289
市計	—	—	4,832,982	3,359,999	913,748	559,235	205,353	1,554	62,186	233,624,422
郡計	—	—	2,933,997	1,854,924	828,763	250,310	260,897	684	32,185	114,233,867
熊本市	—	—	840,334	569,951	124,757	145,626	6,326	544	17,468	46,859,029
八代市	—	—	598,656	564,001	24,837	9,818	49,820	159	7,095	30,345,794
人吉市	—	—	86,899	62,974	18,602	5,323	15,782	54	1,155	1,926,042
荒尾市	—	—	59,614	36,964	7,787	14,863	912	56	2,004	5,330,594
水俣市	—	—	43,087	14,118	9,989	18,980	12,065	37	1,461	5,336,460
玉名市	—	—	527,834	388,316	40,979	98,539	2,580	75	2,566	4,886,706
山鹿市	—	—	450,319	330,671	65,032	54,616	15,440	95	2,901	7,702,297
菊池市	—	—	598,681	312,362	257,359	28,960	15,087	126	9,696	18,265,340
宇土市	—	—	107,236	91,290	2,685	13,261	2,844	60	2,379	13,559,376
上天草市	—	—	47,321	27,318	14,643	5,360	7,605	50	1,007	1,324,401
宇城市	—	—	378,003	232,309	40,751	104,943	5,949	94	4,645	13,532,781
阿蘇市	—	—	683,232	483,542	198,843	847	24,030	39	1,979	11,670,690
天草市	—	—	253,713	166,600	29,984	57,129	46,202	110	1,926	3,252,918
合志市	—	—	158,053	79,583	77,500	970	711	55	5,904	69,631,994
下益城郡	—	—	57,142	41,373	12,018	3,751	10,402	19	260	403,230
美里町	—	—	57,142	41,373	12,018	3,751	10,402	19	260	403,230
玉名郡	—	—	261,895	157,578	37,254	67,063	9,337	121	6,533	34,336,635
玉東町	—	—	60,857	18,341	4,142	38,374	761	9	197	341,544
南関町	—	—	59,925	41,687	12,592	5,646	3,382	42	2,250	14,840,664
長洲町	—	—	44,042	40,762	2,474	806	34	45	3,275	16,248,474
和水町	—	—	97,071	56,788	18,046	22,237	5,160	25	811	2,905,953
菊池郡	—	—	303,774	146,951	149,780	7,043	5,325	121	13,603	46,533,332
大津町	—	—	186,396	82,278	97,853	6,265	4,892	79	8,137	26,407,626
菊陽町	—	—	117,378	64,673	51,927	778	433	42	5,466	20,125,706
資料名	農林業センサス						農林業センサス	経済構造実態調査(製造業事業所調査)		
資料出所	農林水産省						農林水産省	経済産業省		

水道普及率	自動車 保有台数	交通事故 発生件数	卸 売 業			小 売 業		
			事業所数	従業者数	年間商品販売額	事業所数	従業者数	年間商品販売額
令和5.3.31	令和6.3.31	令和5年	令和3. 6. 1		令和2年	令和3. 6. 1		令和2年
%	台	件	所	人	百万円	所	人	百万円
89.5%	694,929	3,312	3,564	30,926	2,335,711	12,495	91,078	1,822,182
90.3%	568,713	2,728	2,998	26,430	1,993,132	9,890	73,272	1,483,155
86.0%	126,216	547	566	4,496	342,578	2,605	17,806	339,029
97.0%	328,140	1,733	1,744	18,281	1,484,098	4,435	38,740	842,172
52.4%	41,997	165	319	2,444	176,311	961	6,499	128,753
99.2%	10,198	34	81	499	22,853	331	2,308	44,675
98.9%	15,888	100	59	344	17,449	318	2,398	39,962
93.9%	7,041	20	51	395	10,843	207	1,164	21,782
78.5%	24,672	115	106	599	25,440	494	3,240	66,969
65.7%	19,145	74	66	353	12,881	421	2,565	52,082
78.9%	19,344	65	75	534	58,469	332	2,123	44,386
89.9%	13,974	70	49	419	37,791	257	2,193	45,965
93.5%	8,546	32	44	187	3,591	269	1,209	17,868
81.0%	21,850	97	92	574	31,941	452	3,017	51,753
98.4%	10,500	58	43	259	14,709	237	1,281	25,029
96.9%	24,485	49	207	1,027	42,360	948	4,556	70,836
100.0%	22,933	116	62	515	54,396	228	1,979	30,923
61.6%	3,471	7	8	19	1,239	66	294	4,186
61.6%	3,471	7	8	19	1,239	66	294	4,186
58.8%	14,109	47	57	347	12,535	280	1,354	18,258
94.0%	2,043	13	7	37	718	31	128	2,398
6.0%	3,378	15	13	60	4,392	77	375	4,486
99.3%	5,084	10	21	102	4,306	89	488	7,356
20.8%	3,604	9	16	148	3,119	83	363	4,018
99.6%	29,401	259	145	1,223	125,066	542	5,642	133,748
100.0%	13,289	75	63	550	71,313	194	1,860	37,527
99.3%	16,112	184	82	673	53,753	348	3,782	96,221
熊本県の 水道	自動車保有 台数調	交通事故 統計	経済センサスー活動調査					
県環境保全課	県税務課	県警察本部	経済産業省					

市町村	農業経営						林野面積	製造業(個人経営を除く全ての事業所)		
	農家人口	農業就業人口	経営耕地面積					事業所数	従業者数	年間製造品出荷額等
			総数	田	畑	樹園地				
	令和2.2.1							令和2.2.1	令和5.6.1	令和4年
人	人	a	a	a	a	ha	所	人	万円	
阿蘇郡	—	—	511,819	299,837	203,173	8,809	51,282	90	2,436	8,507,517
南小国町	—	—	32,704	24,742	7,541	421	9,392	11	86	101,587
小国町	—	—	67,574	36,445	30,894	235	11,047	17	194	391,948
産山村	—	—	33,115	16,582	16,458	75	4,609	—	—	—
高森町	—	—	111,218	43,922	63,836	3,460	12,993	14	358	861,928
西原村	—	—	59,124	17,774	37,856	3,494	4,591	38	1,625	6,527,210
南阿蘇村	—	—	208,084	160,372	46,588	1,124	8,650	10	173	624,844
上益城郡	—	—	782,363	459,430	283,328	39,605	50,645	150	5,200	14,704,060
御船町	—	—	80,837	59,644	15,578	5,615	5,555	27	547	1,542,637
嘉島町	—	—	117,648	114,071	3,467	110	—	32	1,043	4,044,545
益城町	—	—	194,408	73,841	115,801	4,766	2,037	44	2,713	7,031,713
甲佐町	—	—	93,659	61,488	25,803	6,368	2,551	26	610	1,280,661
山都町	—	—	295,811	150,386	122,679	22,746	40,502	21	287	804,504
八代郡	—	—	141,478	121,776	5,068	14,634	333	12	70	66,014
氷川町	—	—	141,478	121,776	5,068	14,634	333	12	70	66,014
葦北郡	—	—	98,732	41,898	8,050	48,784	20,449	35	703	2,201,474
芦北町	—	—	79,921	37,215	6,365	36,341	18,268	26	597	1,848,983
津奈木町	—	—	18,811	4,683	1,685	12,443	2,181	9	106	352,491
球磨郡	—	—	740,391	570,921	113,094	56,376	108,967	125	3,262	7,387,878
錦町	—	—	152,736	112,780	30,907	9,049	4,804	12	1,108	2,977,865
多良木町	—	—	132,465	118,333	6,720	7,412	13,148	21	471	624,684
湯前町	—	—	48,509	43,444	3,458	1,607	3,545	14	146	275,745
水上村	—	—	20,994	14,553	1,656	4,785	17,516	7	100	243,242
相良村	—	—	81,495	42,567	29,272	9,656	6,928	19	261	1,036,103
五木村	—	—	839	166	613	60	23,833	3	32	38,054
山江村	—	—	31,547	15,653	7,351	8,543	10,487	3	64	73,119
球磨村	—	—	16,773	7,800	1,338	7,635	18,135	4	27	34,025
あさぎり町	—	—	255,033	215,625	31,779	7,629	10,571	42	1,053	2,085,041
天草郡	—	—	36,403	15,160	16,998	4,245	4,157	11	118	93,727
苓北町	—	—	36,403	15,160	16,998	4,245	4,157	11	118	93,727
資料名	農林業センサス						農林業センサス	経済構造実態調査(製造業事業所調査)		
資料出所	農林水産省						農林水産省	経済産業省		

水道普及率	自動車 保有台数	交通事故 発生件数	卸 売 業			小 売 業		
			事業所数	従業者数	年間商品販売額	事業所数	従業者数	年間商品販売額
令和5.3.31	令和6.3.31	令和5年	令和3.6.1		令和2年	令和3.6.1		令和2年
%	台	件	所	人	百万円	所	人	百万円
93.0%	15,426	52	52	287	x	353	1,675	x
91.5%	1,629	12	3	17	x	47	225	x
98.6%	3,203	5	15	55	2,757	83	425	8,180
95.9%	611	-	3	4	265	12	26	286
100.0%	2,475	4	7	25	788	78	455	7,169
93.5%	3,107	10	12	98	4,165	45	220	3,474
84.4%	4,401	21	12	88	8,377	88	324	4,736
81.5%	32,578	131	175	1,897	135,386	657	4,863	90,768
96.0%	6,420	17	33	282	19,110	118	726	11,885
2.2%	4,221	40	45	744	73,182	196	1,997	41,847
99.1%	12,511	46	52	670	34,262	126	1,188	24,814
84.1%	4,007	14	19	68	3,469	81	371	3,618
76.8%	5,419	14	26	133	5,363	136	581	8,604
85.6%	3,652	15	20	55	1,357	70	443	10,170
85.6%	3,652	15	20	55	1,357	70	443	10,170
81.6%	6,925	10	24	100	2,240	140	940	12,542
74.6%	5,442	10	19	71	851	118	817	11,071
100.0%	1,483	-	5	29	1,389	22	123	1,471
91.9%	18,398	21	79	549	x	426	2,281	x
80.9%	3,607	10	15	98	32,187	104	712	12,949
100.0%	3,252	2	22	137	4,478	79	423	6,946
97.4%	1,268	-	3	33	210	41	148	1,330
95.3%	730	-	1	1	-	16	44	234
86.8%	1,535	1	9	89	3,111	30	132	2,584
57.2%	427	-	1	2	-	10	57	288
98.8%	1,029	-	3	18	210	13	58	1,669
67.5%	873	-	2	52	x	11	55	x
97.9%	5,677	8	23	119	7,520	122	652	11,981
95.0%	2,256	5	6	19	423	71	314	4,233
95.0%	2,256	5	6	19	423	71	314	4,233
熊本県の 水道	自動車保有 台数調	交通事故 統計	経済センサスー活動調査					
県環境保全課	県税務課	県警察本部	経済産業省					

市町村	市町村民所得		財政力指数	普通会計決算額		小学校		義務教育学校		中学校	
	市町村民所得	1人当たり市町村民所得		歳入	歳出	学校数	児童数	学校数	児童生徒数	学校数	生徒数
	令和3年度		令和4年度	令和4年度		令和5.5.1					
	百万円	千円		百万円	百万円	校	人	校	人	校	人
総数	4,745,347	2,746	0.36	1,147,768	1,094,991	330	94,258	3	289	170	48,877
市計	…	…	0.44	845,533	815,059	234	75,872	-	-	130	39,413
郡計	…	…	0.32	302,235	279,932	96	18,386	3	289	40	9,464
熊本市	2,201,597	2,980	0.70	412,806	403,175	93	40,859	-	-	52	21,328
八代市	311,554	2,552	0.50	69,644	67,749	24	6,098	-	-	16	3,142
人吉市	77,088	2,530	0.44	22,918	21,780	6	1,527	-	-	3	836
荒尾市	111,859	2,226	0.48	28,030	27,730	10	2,587	-	-	3	1,234
水俣市	55,544	2,401	0.37	16,811	15,680	8	1,032	-	-	5	548
玉名市	154,704	2,428	0.44	36,722	35,252	15	3,281	-	-	7	1,782
山鹿市	111,741	2,314	0.33	33,746	31,481	8	2,477	-	-	5	1,213
菊池市	130,903	2,844	0.43	29,761	28,982	10	2,467	-	-	5	1,270
宇土市	91,977	2,560	0.52	23,382	21,922	7	1,988	-	-	4	1,204
上天草市	54,754	2,281	0.25	21,861	20,488	11	1,009	-	-	5	563
宇城市	139,464	2,472	0.40	35,906	34,226	12	2,982	-	-	5	1,520
阿蘇市	67,532	2,762	0.35	20,213	18,616	5	1,190	-	-	3	561
天草市	165,883	2,236	0.28	64,703	60,567	17	3,278	-	-	13	1,877
合志市	196,678	3,137	0.64	29,031	27,411	8	5,097	-	-	4	2,335
下益城郡	…	…		8,543	7,925	3	286	-	-	2	186
美里町	17,497	1,907	0.23	8,543	7,925	3	286	-	-	2	186
玉名郡	…	…		30,502	29,093	12	1,901	-	-	6	859
玉東町	10,898	2,182	0.30	5,202	4,894	2	313	-	-	1	142
南関町	26,747	3,041	0.39	7,285	7,079	4	388	-	-	1	175
長洲町	40,491	2,654	0.52	8,920	8,625	4	775	-	-	2	344
和水町	22,428	2,452	0.25	9,095	8,495	2	425	-	-	2	198
菊池郡	…	…		39,707	37,475	13	5,533	-	-	4	2,764
大津町	110,763	3,106	0.73	18,127	16,911	7	2,507	-	-	2	1,257
菊陽町	152,967	3,478	0.96	21,580	20,564	6	3,026	-	-	2	1,507
資料名	市町村民経済計算報告書		市町村財政の概要			学校基本調査					
資料出所	熊本県統計協会		県市町村課			文部科学省					

公民館 (公立)	都市公園数	都市公園 面積	病院施設数	一 般 診療所数	歯 科 診療所数	病院の 一般病床数	医師数	歯科医師数	薬剤師数
令和5.10.1	令和5.3.31	令和5.3.31	令和4.10.1				令和4.12.31		
館	所	ha	所	所	所	床	人	人	人
302	1,939	1,481.50	203	1,481	832	16,293	5,428	1,367	3,983
101	1,637	1,317.11	170	1,240	712	14,557	4,951	1,181	3,493
201	302	164.39	33	241	120	1,736	477	186	490
21	1,113	717.20	91	654	406	8,691	3,326	711	2,210
1	65	80.77	10	117	61	947	368	91	242
8	21	68.47	9	38	22	441	134	34	104
1	42	39.96	5	46	21	320	146	31	83
1	8	74.83	7	24	10	534	104	16	72
4	56	67.19	4	58	31	402	132	47	132
12	14	44.21	6	43	22	375	106	35	75
9	11	29.37	5	44	19	242	71	25	75
11	8	14.50	1	21	13	-	43	19	63
14	-	-	1	22	8	149	35	12	33
1	9	38.74	8	43	28	682	120	41	107
7	-	-	4	20	9	176	52	15	50
10	70	78.01	14	70	40	592	200	61	141
1	220	63.86	5	40	22	1,006	114	43	106
2	-	-	2	6	4	86	13	5	13
2	-	-	2	6	4	86	13	5	13
8	14	4.97	2	20	17	49	30	20	25
1	-	-	-	2	2	-	2	2	1
-	-	-	-	5	5	-	3	5	2
5	14	4.97	1	7	6	-	15	9	15
2	-	-	1	6	4	49	10	4	7
8	142	76.90	6	56	34	586	146	55	142
4	11	39.21	1	23	12	20	27	23	46
4	131	37.69	5	33	22	566	119	32	96
県社会教育 基礎調査	県都市計画課調		医療施設(動態)調査				医師・歯科医師・薬剤師統計		
県社会教育課	県都市計画課		厚生労働省				厚生労働省		

市町村	市町村民所得		財政力指数	普通会計決算額		小学校		義務教育学校		中学校	
	市町村民所得	1人当たり市町村民所得		歳入	歳出	学校数	児童数	学校数	児童生徒数	学校数	生徒数
	令和3年度		令和4年度	令和4年度		令和5.5.1					
	百万円	千円		百万円	百万円	校	人	校	人	校	人
阿蘇郡	…	…		49,780	45,882	10	1,492	2	140	5	821
南小国町	8,400	2,282	0.20	6,396	5,755	3	175	-	-	1	90
小国町	14,223	2,204	0.24	8,554	7,183	1	257	-	-	1	131
産山村	2,790	2,062	0.16	2,707	2,581	-	-	1	95	-	-
高森町	13,063	2,305	0.24	10,447	10,040	1	233	1	45	1	141
西原村	20,033	3,160	0.34	7,012	6,563	2	394	-	-	1	213
南阿蘇村	24,576	2,597	0.22	14,664	13,760	3	433	-	-	1	246
上益城郡	…	…		72,335	66,409	23	5,077	-	-	8	2,498
御船町	38,910	2,418	0.35	14,071	13,284	6	1,001	-	-	1	470
嘉島町	31,030	3,205	0.63	7,649	7,372	2	811	-	-	1	309
益城町	86,619	2,685	0.50	24,415	21,896	5	2,249	-	-	2	1,129
甲佐町	22,794	2,280	0.30	9,753	8,798	4	535	-	-	1	290
山都町	27,913	2,126	0.22	16,447	15,059	6	481	-	-	3	300
八代郡	…	…		8,845	8,326	3	485	-	-	2	283
氷川町	23,582	2,166	0.28	8,845	8,326	3	485	-	-	2	283
葦北郡	…	…		19,499	18,432	6	805	-	-	4	476
芦北町	32,565	2,138	0.35	14,918	14,098	5	624	-	-	3	379
津奈木町	7,942	1,910	0.23	4,581	4,334	1	181	-	-	1	97
球磨郡	…	…		67,150	60,832	22	2,503	1	149	8	1,416
錦町	24,806	2,437	0.38	8,841	8,468	3	623	-	-	1	320
多良木町	22,376	2,511	0.24	9,130	8,130	6	413	-	-	1	245
湯前町	6,965	1,965	0.16	5,217	4,651	1	167	-	-	1	86
水上村	4,426	2,227	0.16	6,430	5,737	-	-	1	149	-	-
相良村	8,250	2,073	0.20	5,847	5,358	2	184	-	-	1	93
五木村	2,857	3,164	0.21	3,752	3,515	1	24	-	-	1	15
山江村	6,912	2,163	0.15	5,343	4,666	2	209	-	-	1	125
球磨村	6,760	3,083	0.15	8,187	6,871	2	97	-	-	1	70
あさぎり町	33,013	2,280	0.23	14,403	13,436	5	786	-	-	1	462
天草郡	…	…		5,874	5,557	4	304	-	-	1	161
苓北町	21,475	3,081	0.43	5,874	5,557	4	304	-	-	1	161
資料名	市町村民経済計算報告書		市町村財政の概要			学校基本調査					
資料出所	熊本県統計協会		県市町村課			文部科学省					

公民館 (公立)	都市公園数	都市公園 面積	病院施設数	一 般 診療所数	歯 科 診療所数	病院の 一般病床数	医師数	歯科医師数	薬剤師数
令和5.10.1	令和5.3.31	令和5.3.31	令和4.10.1				令和4.12.31		
館	所	ha	所	所	所	床	人	人	人
15	-	-	2	22	11	129	33	19	36
7	-	-	-	2	1	-	2	2	1
1	-	-	1	3	3	73	10	5	12
4	-	-	-	2	-	-	1	-	-
1	-	-	-	4	2	-	4	5	8
1	-	-	-	3	2	-	2	3	4
1	-	-	1	8	3	56	14	4	11
22	136	60.88	12	61	26	249	126	46	168
11	1	1.49	1	11	6	-	17	9	36
2	35	27.03	2	12	6	110	27	13	40
4	100	32.36	3	21	6	-	45	13	46
1	-	-	2	5	3	39	17	4	21
4	-	-	4	12	5	100	20	7	25
2	-	-	1	9	5	67	14	5	11
2	-	-	1	9	5	67	14	5	11
7	10	21.64	3	19	6	205	32	14	23
6	10	21.64	3	16	5	205	31	13	23
1	-	-	-	3	1	-	1	1	-
133	-	-	2	42	15	183	60	19	61
27	-	-	-	9	3	-	7	3	7
4	-	-	1	9	4	183	32	7	24
1	-	-	-	3	2	-	1	2	3
19	-	-	-	4	1	-	2	1	2
1	-	-	-	3	-	-	4	-	5
5	-	-	-	1	-	-	-	-	-
17	-	-	-	-	-	-	1	-	1
1	-	-	-	2	-	-	1	-	-
58	-	-	1	11	5	-	12	6	19
4	-	-	3	6	2	182	23	3	11
4	-	-	3	6	2	182	23	3	11
県社会教育 基礎調査	県都市計画課調		医療施設(動態)調査				医師・歯科医師・薬剤師統計		
県社会教育課	県都市計画課		厚生労働省				厚生労働省		

# 都道府県便覧

## 21 . 都道府県便覧

都道府県	土地面積	世帯数	総人口	人口密度 (1km <sup>2</sup> 当)	生産年齢 人口割合 (15~64歳人口)	老年人口割合 (65歳以上人口)
	令和2.10.1	令和2.10.1	令和2.10.1	令和2.10.1	令和2.10.1	令和2.10.1
	km <sup>2</sup>	世帯	人	人	%	%
全 国	377,976.41	55,830,154	126,146,099	338.2	59.2	28.7
1 北海道	83,424.44	2,476,846	5,224,614	66.6	57.0	32.2
2 青森県	9,645.64	511,526	1,237,984	128.3	55.5	33.9
3 岩手県	15,275.01	492,436	1,210,534	79.2	55.1	33.8
4 宮城県	7,282.29	982,523	2,301,996	316.1	59.7	28.3
5 秋田県	11,637.52	385,187	959,502	82.4	52.7	37.6
6 山形県	9,323.15	398,015	1,068,027	114.6	54.7	34.0
7 福島県	13,784.14	742,911	1,833,152	133.0	56.7	31.8
8 茨城県	6,097.39	1,184,133	2,867,009	470.2	58.3	29.9
9 栃木県	6,408.09	796,923	1,933,146	301.7	58.8	29.2
10 群馬県	6,362.28	805,252	1,939,110	304.8	57.8	30.4
11 埼玉県	3,797.75	3,162,743	7,344,765	1,934.0	60.8	27.1
12 千葉県	5,157.57	2,773,840	6,284,480	1,218.5	60.4	27.6
13 東京都	2,194.03	7,227,180	14,047,594	6,402.6	65.7	22.8
14 神奈川県	2,416.11	4,223,706	9,237,337	3,823.2	62.4	25.6
15 新潟県	12,583.96	864,750	2,201,272	174.9	55.7	32.9
16 富山県	4,247.58	403,989	1,034,814	243.6	55.9	32.8
17 石川県	4,186.21	469,910	1,132,526	270.5	57.7	30.0
18 福井県	4,190.52	291,662	766,863	183.0	56.6	30.8
19 山梨県	4,465.27	338,853	809,974	181.4	57.3	31.1
20 長野県	13,561.56	832,097	2,048,011	151.0	55.7	32.2
21 岐阜県	10,621.29	780,730	1,978,742	186.3	57.0	30.6
22 静岡県	7,777.35	1,483,472	3,633,202	467.2	57.6	30.2
23 愛知県	5,173.07	3,238,301	7,542,415	1,458.0	61.3	25.4
24 三重県	5,774.49	742,598	1,770,254	306.6	57.6	30.2
25 滋賀県	4,017.38	571,374	1,413,610	351.9	59.7	26.4
26 京都府	4,612.20	1,190,527	2,578,087	559.0	58.8	29.4
27 大阪府	1,905.32	4,135,879	8,837,685	4,638.4	60.5	27.5
28 兵庫県	8,401.02	2,402,484	5,465,002	650.5	58.2	29.3
29 奈良県	3,690.94	544,981	1,324,473	358.8	56.5	31.7
30 和歌山県	4,724.65	394,483	922,584	195.3	55.1	33.4
31 鳥取県	3,507.14	219,742	553,407	157.8	55.0	32.5
32 島根県	6,707.89	269,892	671,126	100.1	53.3	34.4
33 岡山県	7,114.33	801,409	1,888,432	265.4	56.7	30.7
34 広島県	8,479.65	1,243,527	2,799,702	330.2	57.6	29.6
35 山口県	6,112.54	598,824	1,342,059	219.6	53.6	34.8
36 徳島県	4,146.75	308,210	719,559	173.5	54.4	34.5
37 香川県	1,876.78	406,985	950,244	506.3	55.8	31.9
38 愛媛県	5,676.19	601,402	1,334,841	235.2	54.8	33.4
39 高知県	7,103.63	315,272	691,527	97.3	53.3	35.6
40 福岡県	4,986.51	2,323,325	5,135,214	1,029.8	58.6	28.1
41 佐賀県	2,440.69	312,680	811,442	332.5	55.6	30.8
42 長崎県	4,130.98	558,230	1,312,317	317.7	54.3	33.1
43 熊本県	7,409.46	719,154	1,738,301	234.6	55.1	31.6
44 大分県	6,340.76	489,249	1,123,852	177.2	54.2	33.5
45 宮崎県	7,735.22	470,055	1,069,576	138.3	54.0	32.7
46 鹿児島県	9,187.06	728,179	1,588,256	172.9	53.9	32.8
47 沖縄県	2,282.59	614,708	1,467,480	642.9	60.5	22.6
資料名	全国都道府県 市区町村面積調		国勢調査報告			
資料出所	国土地理院		総務省統計局			

就業者数 (15歳以上)	出生率 (人口千対)	死亡率 (人口千対)	事業所		農林水産業		
			事業所数	従業者数	総農家数	販売農家数	自給的農家数
令和2.10.1	令和4年	令和4年	令和3.6.1		令和2.2.1		
人			所	人	戸	戸	戸
57,643,225	6.3	12.9	5,156,063	57,949,915	1,747,079	1,027,892	719,187
2,347,270	5.2	14.6	216,124	2,165,390	37,594	32,232	5,362
602,391	5.0	16.8	55,113	498,418	36,465	28,062	8,403
605,093	4.9	16.5	54,598	518,167	52,688	33,861	18,827
1,081,348	5.7	12.4	95,305	1,031,186	41,509	28,632	12,877
463,894	4.3	18.6	44,883	398,671	37,116	27,780	9,336
540,922	5.5	16.3	52,141	465,796	39,628	26,796	12,832
872,045	5.5	15.4	81,677	802,365	62,673	41,060	21,613
1,362,944	5.7	13.5	108,602	1,237,104	71,761	43,920	27,841
926,595	5.6	13.4	80,062	870,819	46,202	31,993	14,209
949,945	5.8	14.4	85,003	895,790	42,275	19,405	22,870
3,386,880	6.1	11.5	230,278	2,602,009	46,463	27,588	18,875
2,862,135	6.1	11.8	182,689	2,151,386	50,826	34,261	16,565
5,962,306	6.8	10.4	628,239	9,592,059	9,567	4,606	4,961
4,153,054	6.3	11.0	285,325	3,525,744	21,290	10,479	10,811
1,084,410	5.5	15.1	103,861	1,004,621	62,556	41,751	20,805
528,961	6.0	15.1	48,987	508,283	17,314	11,323	5,991
560,133	6.4	13.0	56,437	543,315	15,874	9,263	6,611
395,765	6.6	14.3	39,859	373,974	16,058	9,777	6,281
398,578	6.1	14.1	40,814	366,260	27,986	14,178	13,808
1,034,281	6.1	14.4	99,571	929,898	89,786	40,510	49,276
972,728	5.9	13.9	92,210	884,667	48,936	19,924	29,012
1,817,048	5.9	13.6	161,789	1,730,955	50,736	24,426	26,310
3,605,438	7.1	11.2	299,232	3,818,542	61,055	25,906	35,149
845,768	6.2	13.8	72,261	798,103	33,530	18,062	15,468
666,602	7.1	11.0	53,748	617,826	21,971	13,807	8,164
1,086,427	6.1	12.7	110,564	1,148,970	24,953	13,616	11,337
3,635,394	6.7	12.5	384,332	4,528,208	20,813	7,413	13,400
2,377,454	6.3	12.6	203,113	2,221,469	67,124	37,025	30,099
573,513	5.7	13.3	45,583	444,916	21,950	10,616	11,334
428,780	5.8	16.0	45,309	378,695	25,263	17,250	8,013
269,353	7.0	14.9	24,242	230,055	23,106	13,911	9,195
332,592	6.4	16.1	32,637	296,596	27,186	14,397	12,789
867,759	6.8	13.6	78,646	838,870	50,735	27,937	22,798
1,318,328	6.6	12.9	122,155	1,303,624	45,335	20,861	24,474
620,702	6.0	15.9	56,452	574,259	27,338	14,837	12,501
328,286	5.9	15.7	34,119	304,530	25,119	14,059	11,060
443,196	6.3	14.7	44,943	431,667	29,222	15,942	13,280
601,302	5.9	15.5	59,710	562,714	34,994	20,639	14,355
308,565	5.5	17.1	33,064	275,477	19,924	12,173	7,751
2,253,134	7.2	12.2	210,530	2,309,989	41,351	27,187	14,164
400,264	7.0	14.1	35,815	360,756	18,645	13,293	5,352
617,707	6.6	15.2	58,382	525,985	28,282	17,329	10,953
819,259	7.0	14.4	72,744	716,508	47,879	32,529	15,350
520,322	6.2	14.9	50,589	475,034	31,954	18,099	13,855
498,592	6.8	15.4	48,940	446,103	30,940	20,304	10,636
738,343	6.8	15.4	71,793	659,951	48,360	28,199	20,161
577,419	9.4	10.4	63,593	584,191	14,747	10,674	4,073
国勢調査報告	人口動態調査		経済センサスー活動調査		農林業センサス		
総務省統計局	厚生労働省		総務省統計局		農林水産省		

都道府県	農 林 水 産 業				
	経営耕地総面積	農業産出額	水稻収穫量	林野面積	林業産出額
	令和2.2.1	令和4年	令和5年	令和2.2.1	令和4年
	ha	億円	t	ha	千m <sup>3</sup>
全 国	3,232,882	90,116	7,165,000	24,770,166	50,998
1 北海道	1,028,421	12,919	540,200	5,503,768	4,802
2 青森県	99,535	3,168	248,700	625,842	1,171
3 岩手県	106,267	2,659	249,100	1,152,364	2,567
4 宮城県	104,600	1,737	344,700	407,710	1,127
5 秋田県	114,453	1,670	458,200	832,517	2,089
6 山形県	97,970	2,394	359,300	644,986	871
7 福島県	95,246	1,970	327,600	942,413	1,389
8 茨城県	105,513	4,384	316,400	198,682	871
9 栃木県	95,319	2,718	284,200	339,113	1,274
10 群馬県	40,374	2,473	70,100	409,098	682
11 埼玉県	51,525	1,542	137,500	119,466	202
12 千葉県	76,592	3,676	265,700	160,891	255
13 東京都	3,542	218	465	77,125	63
14 神奈川県	9,782	671	14,200	93,524	52
15 新潟県	138,041	2,369	591,700	802,757	4,405
16 富山県	49,381	568	185,900	240,531	405
17 石川県	30,792	484	121,200	278,429	231
18 福井県	32,792	412	116,500	310,195	190
19 山梨県	12,902	1,164	25,700	349,331	202
20 長野県	63,345	2,708	187,900	1,029,195	5,744
21 岐阜県	31,765	1,129	100,200	841,066	976
22 静岡県	36,465	2,132	78,400	493,121	1,268
23 愛知県	43,258	3,114	123,800	217,731	316
24 三重県	39,656	1,089	126,300	371,034	1,059
25 滋賀県	42,787	602	142,600	204,464	98
26 京都府	18,440	699	69,300	342,293	285
27 大阪府	5,105	307	22,300	57,127	41
28 兵庫県	46,829	1,583	170,000	563,148	518
29 奈良県	10,528	390	42,700	283,705	255
30 和歌山県	19,089	1,108	29,200	360,130	481
31 鳥取県	21,850	745	57,200	258,432	310
32 島根県	23,524	646	82,900	527,803	572
33 岡山県	36,774	1,526	142,900	488,606	736
34 広島県	28,979	1,289	112,900	618,092	851
35 山口県	25,330	665	87,200	439,738	483
36 徳島県	15,932	931	45,700	313,071	1,035
37 香川県	17,662	854	50,600	87,184	410
38 愛媛県	26,501	1,232	64,600	401,018	924
39 高知県	14,328	1,072	46,800	594,234	1,084
40 福岡県	61,154	2,021	157,400	222,313	1,355
41 佐賀県	41,836	1,307	115,700	110,610	220
42 長崎県	27,146	1,504	48,800	246,301	616
43 熊本県	77,670	3,512	155,400	466,250	1,819
44 大分県	31,829	1,245	89,900	454,565	2,139
45 宮崎県	42,239	3,505	71,400	585,908	3,355
46 鹿児島県	70,338	5,114	83,400	588,683	1,139
47 沖縄県	19,475	890	1,850	115,602	61
資料名	農林業 センサス	生産農業 所得統計	作物統計	農林業 センサス	林業産出額
資料出所	農林水産省	農林水産省	農林水産省	農林水産省	農林水産省

農林水産業		製造業(個人経営を除く全ての事業所)			着工建築物		自動車保有台数
海面漁業 経営体数	海面漁業 漁獲量	事業所数	従業者数	年間製造品 出荷額等	建築物の数	床面積	
令和5年	令和4年	令和5.6.1		令和4年	令和5年		令和6.3.31
経営体	t	所	人	百万円	棟	m <sup>2</sup>	台
65,662	2,950,992	223,391	7,751,935	361,877,429	502,687	111,213,656	82,568,673
9,845	870,286	6,423	164,811	6,641,259	16,055	4,013,550	3,803,036
3,116	63,514	1,507	55,466	1,779,068	5,170	823,996	999,304
2,896	74,815	2,126	86,593	3,112,393	5,797	1,159,955	1,022,813
2,129	187,176	3,116	116,346	5,482,949	10,105	2,130,963	1,708,858
476	5,527	1,777	61,155	1,576,122	3,840	684,524	797,213
209	3,154	2,702	97,965	3,145,698	5,220	725,153	925,947
421	57,900	3,914	154,852	5,499,351	8,519	1,549,019	1,648,974
310	285,164	5,717	277,608	14,859,573	14,471	3,096,936	2,650,029
-	-	4,879	201,306	9,478,322	9,491	1,678,912	1,753,676
-	-	5,733	221,123	9,562,364	10,140	2,136,482	1,818,146
-	-	13,252	385,746	14,799,788	34,108	6,455,169	4,218,099
1,347	103,222	5,956	210,821	15,892,538	26,940	6,077,174	3,732,930
399	28,229	15,400	264,693	8,283,927	41,464	13,365,886	4,431,703
819	28,824	9,911	357,750	18,231,778	32,885	7,572,290	4,067,157
1,033	26,020	5,798	180,493	5,398,331	11,103	1,526,881	1,830,465
217	25,725	2,955	124,001	4,126,981	7,382	909,759	900,764
971	47,401	3,205	98,394	3,069,020	4,853	1,015,057	922,024
648	8,616	2,569	74,952	2,562,445	3,621	685,756	672,126
-	-	2,116	74,139	2,904,746	4,194	666,086	772,974
-	-	6,148	206,238	7,139,160	11,170	1,724,106	1,922,533
-	-	6,519	207,658	6,541,782	9,039	1,525,135	1,691,765
1,714	147,231	10,586	409,607	19,029,052	16,190	3,166,906	2,913,842
1,640	37,581	18,509	849,965	52,409,835	35,204	8,119,247	5,361,074
2,286	64,919	3,879	204,728	11,866,757	7,627	1,371,729	1,530,793
-	-	3,123	170,383	8,942,248	6,910	1,658,353	1,064,829
545	11,416	5,320	147,970	6,259,614	8,263	1,973,246	1,341,592
480	20,453	18,604	449,661	20,248,919	25,359	7,482,848	3,829,675
2,322	41,661	8,622	362,845	18,340,264	18,043	5,005,021	3,059,252
-	-	1,888	59,708	1,962,280	4,482	830,505	838,681
1,279	14,536	1,756	52,733	3,035,971	3,652	614,092	757,550
520	82,290	856	31,770	885,636	2,509	374,137	469,026
1,210	97,843	1,216	42,194	1,381,420	2,656	465,323	554,225
742	2,555	3,943	149,824	9,698,225	7,650	1,750,352	1,555,302
1,945	16,890	5,900	214,241	10,692,258	9,825	2,162,727	1,921,262
2,159	19,757	1,993	98,295	7,690,542	5,528	1,060,155	1,068,303
1,105	9,663	1,300	47,886	2,193,209	2,770	490,079	619,127
970	13,354	2,362	71,636	3,072,955	4,196	802,037	797,772
2,736	65,018	2,603	82,469	5,407,357	5,266	911,533	1,026,617
1,345	48,458	1,101	24,068	647,310	2,287	352,401	561,662
2,008	20,954	6,044	228,871	10,357,738	19,645	5,131,794	3,475,757
1,317	6,836	1,441	63,960	2,294,420	3,964	973,770	691,576
4,804	262,233	1,649	54,106	1,571,825	4,260	915,484	958,546
2,166	13,070	2,238	94,371	3,478,583	8,533	1,701,433	1,412,430
1,509	18,985	1,671	66,498	5,603,408	4,681	880,266	932,181
812	68,406	1,537	55,038	1,831,049	4,874	889,898	955,881
2,554	40,621	2,544	73,614	2,414,659	7,375	1,270,447	1,366,734
2,658	10,689	983	23,384	474,300	5,371	1,337,084	1,214,448
漁業センサス	海面漁業生産 統計調査	経済構造実態調査(製造業事業所調査)			建築着工統計		自動車保有台数
農林水産省	農林水産省	経済産業省			国土交通省		(一社)自動車検査 登録情報協会

都道府県	交通事故 発生件数	商業(卸売業・小売業)			物 価	
		事業所数	従業者数	年間商品販売額	消費者物価 指数(総合)	消費者物価 地域差指数
					令和5年	令和5年
令和5年	令和3.6.1	令和2年	令和5年	令和5年		
	件	所	人	百万円	R2=100	全国平均=100
全 国	307,930	1,228,920	11,397,130	539,813,946	105.6	100.0
1 北海道	9,082	51,407	448,726	17,732,739	106.8	101.7
2 青森県	2,619	14,097	104,291	3,159,710	106.8	98.6
3 岩手県	1,503	13,678	102,165	3,282,609	106.7	99.7
4 宮城県	4,033	25,004	220,952	11,282,302	107.2	99.9
5 秋田県	1,155	11,368	80,748	2,193,983	107.7	98.9
6 山形県	2,780	12,793	88,089	2,496,363	106.0	101.2
7 福島県	2,913	19,975	152,062	4,651,286	105.6	99.3
8 茨城県	6,489	26,387	216,784	6,697,907	105.8	98.0
9 栃木県	3,808	19,572	156,118	5,294,941	105.1	97.6
10 群馬県	10,038	19,722	161,197	5,546,095	105.4	96.4
11 埼玉県	17,002	51,720	521,072	17,247,939	104.9	100.4
12 千葉県	13,564	42,852	437,479	13,627,370	105.3	101.5
13 東京都	31,385	141,055	1,940,915	180,939,319	105.4	104.5
14 神奈川県	21,870	61,012	662,978	22,319,225	105.2	103.1
15 新潟県	2,721	25,467	197,540	6,556,862	104.8	98.2
16 富山県	1,878	12,270	89,589	2,989,929	106.2	98.8
17 石川県	2,059	13,686	110,031	3,816,979	105.4	99.4
18 福井県	986	9,510	68,425	1,992,748	104.8	99.1
19 山梨県	2,112	9,216	67,956	1,743,410	105.0	97.8
20 長野県	5,006	22,746	171,292	5,574,596	106.9	97.9
21 岐阜県	3,077	21,788	165,676	4,446,258	105.4	97.2
22 静岡県	18,662	38,644	309,612	11,219,473	104.9	98.5
23 愛知県	24,547	70,359	722,348	40,560,435	105.7	98.5
24 三重県	2,976	17,456	139,366	3,657,604	105.2	99.1
25 滋賀県	2,767	12,061	105,272	2,653,765	104.3	99.3
26 京都府	4,067	26,212	234,595	8,234,429	105.6	100.8
27 大阪府	25,951	90,008	955,105	55,530,383	105.3	99.3
28 兵庫県	16,281	47,973	430,245	14,687,960	104.7	99.1
29 奈良県	2,600	10,853	89,907	1,865,600	105.9	97.1
30 和歌山県	1,355	11,385	76,102	2,032,599	103.9	98.6
31 鳥取県	656	6,116	45,233	1,257,703	105.6	98.8
32 島根県	756	8,218	56,550	1,389,707	105.3	100.1
33 岡山県	5,161	19,505	157,237	5,392,006	105.2	98.1
34 広島県	4,766	30,092	264,840	11,487,755	105.6	98.8
35 山口県	2,269	14,589	112,526	3,104,986	106.2	99.7
36 徳島県	1,987	8,413	57,748	1,510,095	104.9	98.8
37 香川県	3,041	11,378	88,649	3,342,993	104.7	97.8
38 愛媛県	2,115	15,214	112,491	3,939,219	104.9	98.4
39 高知県	975	8,753	59,313	1,423,758	105.2	100.0
40 福岡県	20,173	54,567	476,421	22,098,355	104.9	97.1
41 佐賀県	3,144	9,320	66,800	1,808,641	105.1	97.5
42 長崎県	2,639	15,456	105,821	2,799,748	105.4	98.8
43 熊本県	3,312	18,834	142,201	4,291,825	105.1	98.9
44 大分県	2,233	12,606	89,631	2,432,342	104.1	97.0
45 宮崎県	3,488	12,268	88,566	2,713,803	105.3	96.1
46 鹿児島県	2,965	18,837	130,597	3,903,567	104.0	95.9
47 沖縄県	2,964	14,478	115,869	2,882,628	106.8	99.6
資料名	交通事故 発生状況	経済センサスー活動調査			消費者物価 指数年報	消費者物価 地域差指数
資料出所	警察庁	経済産業省			県庁所在地(市)の数値 総務省統計局	都道府県の数値 総務省統計局

物 価	労働(規模30人以上)		生活保護率 (人口千対)	県民経済計算			
	1人平均月間 現金給与総額	総実労働 時 間		県内総生産 実数(名目)	県内総生産 増加率(名目)	県民所得	1人当り 県民所得
令和5年	令和5年		令和5年度平均	令和3年度			
円	円	時間	‰	百万円	%	百万円	千円
	386,982	143.8	16.2	577,351,288	3.3	417,900,154	3,330
2,187	322,150	141.0	29.5	20,540,923	2.3	14,570,701	2,811
2,022	289,318	148.3	23.1	4,464,610	0.2	3,489,987	2,858
1,971	310,437	147.3	10.7	4,701,411	△ 0.2	3,212,487	2,685
2,000	332,087	144.9	13.5	9,649,597	1.8	6,561,888	2,865
1,989	296,043	144.2	14.1	3,545,316	2.2	2,540,427	2,689
2,110	334,352	152.6	7.5	4,282,525	1.0	3,018,333	2,861
2,134	326,694	148.6	9.8	7,844,733	0.6	5,292,698	2,921
1,918	365,418	142.7	10.3	14,539,129	5.7	9,805,311	3,438
1,962	360,108	147.1	10.5	9,179,132	2.8	6,353,421	3,307
1,982	355,088	150.7	8.0	9,140,951	5.4	6,140,237	3,187
2,116	322,911	136.8	13.4	23,733,625	4.3	22,384,384	3,049
2,084	333,704	136.8	14.4	20,806,993	0.3	19,193,083	3,059
2,203	494,145	147.3	19.6	113,685,917	3.9	80,705,307	5,761
2,118	385,996	137.8	16.6	35,287,752	3.7	29,544,044	3,199
2,030	324,295	145.8	9.8	8,973,506	1.4	6,353,968	2,919
2,074	347,147	148.1	4.2	4,881,063	3.7	3,374,457	3,291
2,188	325,948	143.1	6.4	4,680,069	2.8	3,333,776	2,963
2,006	346,120	146.6	5.7	3,681,511	3.1	2,481,601	3,263
2,357	344,836	144.0	8.8	3,702,855	3.7	2,611,631	3,243
2,069	344,794	147.3	5.4	8,624,321	3.8	5,995,663	2,949
1,984	335,911	144.0	6.0	8,010,977	4.0	6,064,061	3,092
2,132	357,248	146.5	9.2	17,530,625	2.3	11,954,233	3,314
2,100	405,708	145.1	10.3	40,585,984	2.6	27,039,827	3,597
2,130	351,801	142.4	9.1	8,505,160	2.2	5,462,697	3,111
2,166	351,518	138.4	8.0	6,863,734	1.7	4,458,796	3,161
2,109	347,310	133.9	20.9	10,905,246	6.9	7,750,977	3,026
2,109	388,359	139.1	30.4	41,320,372	3.8	26,869,323	3,051
2,060	350,185	136.2	18.3	22,506,291	3.0	16,279,889	2,997
2,228	297,517	131.7	13.9	3,767,068	2.4	3,352,801	2,549
2,524	322,168	146.1	16.2	3,765,051	4.0	2,817,925	3,084
1,981	294,597	144.2	12.0	1,926,339	5.3	1,375,344	2,507
1,749	325,963	144.5	8.3	2,670,688	2.7	1,934,281	2,909
1,954	334,457	144.3	12.8	7,652,694	1.9	5,145,941	2,743
2,203	362,534	142.3	14.4	12,128,058	3.9	8,835,561	3,179
2,125	343,663	142.5	10.3	6,236,572	2.2	3,930,017	2,960
1,950	357,928	146.6	17.8	3,340,186	4.8	2,279,619	3,202
2,015	341,525	144.3	10.9	3,863,785	3.9	2,685,815	2,851
2,054	296,658	139.1	15.1	5,089,931	5.9	3,527,515	2,670
2,146	318,567	140.3	25.6	2,376,443	2.2	1,814,707	2,653
1,938	343,765	141.2	23.3	19,457,117	3.2	14,002,100	2,733
1,900	304,927	143.0	9.2	3,179,197	4.6	2,211,936	2,744
2,105	295,002	145.6	20.2	4,620,708	2.0	3,333,561	2,571
1,986	328,798	147.2	14.0	6,417,343	5.9	4,745,347	2,746
1,919	320,255	144.8	16.8	4,683,887	5.6	3,085,596	2,769
2,076	291,240	145.3	16.1	3,706,513	1.9	2,556,192	2,409
1,895	296,610	144.9	18.5	5,921,471	6.1	4,107,243	2,605
2,302	269,779	141.9	27.1	4,373,909	3.4	3,315,446	2,258
小売物価統計調査年報 県庁所在地(市)の数値 総務省統計局	毎月勤労統計調査 地方調査年報 厚生労働省		被保護者調査 月次調査(概数)より算出 厚生労働省	県民経済計算 内閣府			

都道府県	地方財政			選挙	公務員	教育
	財政力指数	普通会計総額		有権者数	地方公務員	小学校
		歳入	歳出			学校数
	令和4年度	令和4年度決算額		令和5.9.1現在	令和5.4.1	令和5.5.1
	百万円	百万円	人	人	校	
全 国	0.49378	63,735,722	61,739,544	104,723,397	1,429,909	18,980
1 北海道	0.44422	3,094,655	3,058,480	4,424,026	62,144	950
2 青森県	0.34201	798,601	770,616	1,054,074	18,444	249
3 岩手県	0.35368	879,040	824,677	1,017,716	24,048	271
4 宮城県	0.59081	1,134,876	1,097,821	1,913,773	22,829	361
5 秋田県	0.30940	658,765	639,205	819,474	14,586	174
6 山形県	0.35964	716,149	701,826	887,219	17,959	223
7 福島県	0.51343	1,344,287	1,306,839	1,545,913	26,884	390
8 茨城県	0.62125	1,340,774	1,309,534	2,399,889	35,837	449
9 栃木県	0.61003	1,010,320	979,908	1,612,425	24,620	336
10 群馬県	0.59896	992,573	945,817	1,598,441	25,621	303
11 埼玉県	0.73883	2,285,623	2,237,200	6,164,504	62,002	803
12 千葉県	0.74500	2,240,426	2,204,550	5,279,312	58,546	756
13 東京都	1.06397	9,755,045	9,188,314	11,554,700	169,475	1,323
14 神奈川県	0.84500	2,539,156	2,492,643	7,732,893	54,114	881
15 新潟県	0.45127	1,193,391	1,166,079	1,842,601	28,579	436
16 富山県	0.45346	643,087	614,213	867,580	15,527	178
17 石川県	0.48495	649,453	623,878	935,591	16,184	202
18 福井県	0.40106	554,078	535,947	628,446	14,129	191
19 山梨県	0.37341	613,385	583,046	680,538	12,708	176
20 長野県	0.50303	1,180,398	1,156,363	1,710,930	27,127	359
21 岐阜県	0.52697	981,072	961,418	1,633,395	25,944	351
22 静岡県	0.67663	1,384,632	1,359,232	3,016,115	33,498	493
23 愛知県	0.86737	2,924,786	2,849,307	6,111,083	65,322	967
24 三重県	0.56594	867,829	829,847	1,460,720	23,437	363
25 滋賀県	0.53361	683,731	678,986	1,152,633	20,112	219
26 京都府	0.56087	1,172,281	1,155,652	2,084,943	22,588	365
27 大阪府	0.74187	3,942,613	3,895,344	7,302,647	74,512	983
28 兵庫県	0.61217	2,683,182	2,648,173	4,539,287	58,193	737
29 奈良県	0.40953	603,570	594,645	1,121,510	16,473	188
30 和歌山県	0.31774	662,895	637,232	786,202	14,887	240
31 鳥取県	0.27043	405,728	383,423	457,344	11,867	114
32 島根県	0.25373	599,894	563,955	549,231	14,541	196
33 岡山県	0.50803	802,009	788,998	1,550,291	20,910	375
34 広島県	0.58235	1,221,699	1,193,715	2,297,308	26,828	463
35 山口県	0.42898	776,772	747,765	1,120,406	19,160	296
36 徳島県	0.31200	563,619	535,632	611,163	13,381	184
37 香川県	0.45137	515,593	501,283	800,572	14,534	160
38 愛媛県	0.42197	734,178	707,431	1,121,812	20,111	279
39 高知県	0.26114	496,689	483,483	585,821	13,623	222
40 福岡県	0.62027	2,277,786	2,203,057	4,223,753	44,216	714
41 佐賀県	0.34091	613,699	595,781	667,054	13,488	163
42 長崎県	0.33263	802,101	786,302	1,092,899	20,608	318
43 熊本県	0.39703	1,028,620	978,345	1,440,373	19,813	330
44 大分県	0.37136	736,303	699,397	941,523	17,793	260
45 宮崎県	0.34084	722,275	690,519	887,608	18,550	232
46 鹿児島県	0.33868	975,815	921,476	1,319,420	26,734	491
47 沖縄県	0.35962	932,267	912,192	1,178,239	27,423	266
資料名	地方公共団体の 主要財政指標一覧	都道府県決算状況調		選挙人名簿及び在外 選挙人名簿登録者数調	地方公共団体 定員管理調査	学校基本調査
資料出所	総務省	総務省自治財政局		総務省 自治行政局	総務省 自治行政局	文部科学省

教育							病院数 人口10万対	医師数 人口10万対
小学校	義務教育学校		中学校		高等学校			
児童数	学校数	児童生徒数	学校数	生徒数	学校数	生徒数		
令和5.5.1							令和4.10.1	令和4年
人	校	人	校	人	校	人		
6,049,685	207	76,045	9,944	3,177,508	4,791	2,918,501	6.5	274.7
221,397	26	3,587	563	119,115	270	109,290	10.4	264.8
52,437	0	0	153	28,541	63	28,286	7.5	232.1
52,972	1	604	149	29,109	79	28,501	7.8	233.5
108,637	4	1,638	200	57,116	96	53,555	5.9	269.3
36,478	3	407	104	20,725	52	20,438	7.0	262.2
46,867	3	1,191	94	25,805	60	26,060	6.4	252.2
83,340	7	1,374	212	44,224	97	42,668	6.9	228.8
130,570	15	10,253	224	70,048	119	68,813	6.1	212.3
90,969	6	2,446	156	49,295	76	47,409	5.7	259.2
89,890	3	862	160	48,968	77	45,978	6.6	243.4
355,456	2	518	446	185,034	191	160,362	4.7	186.2
299,819	4	1,839	388	155,991	181	136,735	4.6	215.8
623,631	8	8,405	800	314,459	429	299,865	4.5	346.0
439,962	5	2,588	471	223,823	228	191,661	3.6	232.0
99,137	1	777	230	52,334	101	49,151	5.6	227.3
46,089	3	410	76	25,068	49	24,689	10.4	284.1
55,181	3	271	90	29,094	56	28,988	8.1	303.2
37,597	1	708	80	20,549	32	20,350	8.9	283.1
37,448	0	0	92	20,231	40	21,471	7.5	267.8
98,334	6	934	193	52,811	99	50,607	6.2	261.9
96,495	6	2,806	181	52,631	82	48,480	5.0	237.9
175,775	1	115	290	95,770	136	88,766	4.7	238.3
395,820	2	432	434	207,714	221	181,249	4.2	247.0
86,500	1	236	167	46,472	70	42,567	5.3	252.3
78,073	2	465	103	40,845	56	35,868	4.1	253.7
116,346	10	4,489	188	63,604	105	65,266	6.3	355.6
410,467	10	6,678	513	217,213	254	198,941	5.8	302.0
270,738	8	4,020	375	140,958	205	123,589	6.4	288.8
62,281	8	2,486	107	34,054	51	31,118	5.7	296.2
42,164	1	749	126	23,002	47	22,311	9.2	333.3
27,232	6	977	56	13,904	32	13,868	7.9	345.2
32,449	3	1,675	95	16,609	47	16,854	7.0	327.2
94,614	2	501	163	49,563	86	47,875	8.5	336.8
141,948	7	2,365	261	74,909	128	66,888	8.4	285.1
61,935	0	0	160	33,333	75	29,697	10.6	284.6
33,085	0	0	89	17,116	36	15,854	15.1	352.0
47,498	0	0	75	25,113	40	23,658	9.3	304.7
63,576	0	0	131	32,779	65	30,435	10.3	297.7
30,103	4	347	122	16,288	43	16,462	17.8	347.0
274,421	8	3,015	353	140,707	163	123,387	8.9	326.9
42,834	6	2,267	91	23,136	44	21,997	12.0	303.4
66,615	2	47	184	35,119	79	33,330	11.5	344.8
94,258	3	289	170	48,877	73	43,286	11.8	315.9
54,625	2	1,207	127	29,304	54	28,637	13.6	312.5
57,196	4	673	132	30,341	51	28,754	12.5	276.4
85,954	10	1,394	220	45,323	89	41,952	14.7	298.7
100,472	0	0	150	50,484	64	42,535	6.1	274.5
学校基本調査							医療施設 (動態)調査	医師・歯科医師・ 薬剤師統計
文部科学省							厚生労働省	厚生労働省