

### 合併浄化槽の設置費用を補助

生活排水による公共用水域の水質汚濁を改善するため、合併浄化槽を設置する場合の費用の一部を補助します。

また、令和8年度から新たに合併浄化槽の更新も補助対象となりました。補助要件などの詳細はお尋ねください。

○浄化槽本体の設置補助 33万2,000円～

※くみ取りや単独槽からの転換の場合、上記に加えて転換上乗せや宅内配管工事費、撤去費の補助があります。

■工事の実施前に申請書(市ホームページに掲載)などを提出してください。

■下水道課(本渡浄化センター内)

☎23-3498



▲市ホームページ

### 青少年健全育成事業補助金を交付します

青少年健全育成活動を実施する団体に補助金を交付します。

■市内の青少年を対象とする体験活動(自然・芸術・文化・職業体験等)や交流活動(地域間・異文化交流など)を行う事業

#### 補助率・補助額

対象経費の2分の1以内(上限10万円。市内全域から参加者を募集する場合は上限15万円)

■事業の実施前までに申請書などを提出してください。

※令和9年3月31日までに実績報告書などの提出が必要

■生涯学習課(複合施設こらす内) ▲市ホームページ

☎27-7788



#### 広告

## くらしの情報

### 補助・助成

#### 「物価高騰対策 住宅リフォーム助成事業」2回目の申請が可能になります

■個人が所有し居住している市内の専用住宅や店舗併用住宅、分譲マンションなどの居住専用部分で、過去に2回助成を受けていない住宅 ※市税の滞納がある世帯は申請不可

■対象工事 屋根のふき替えや外壁の張り替え、浴槽の取り替えなど住宅の機能や維持向上のためのリフォームで、施工業者(市内に本社や支店、営業所などがある法人や個人事業主で、市内において施工体制が整っている事業者)に依頼して行う工事額(税抜き)が10万円以上の工事

■助成内容 対象工事費の2割(上限20万円)、2回目の場合は1割(上限10万円)をデジタル地域通貨「天草のさりー」で交付 ※有効期間は発効日から5カ月後の月末 ※「天草のさりー」での受け取りが困難な場合のみ天草宝島商品券で交付可

■工事着工前に申請書(市ホームページに掲載)などを提出してください。

■産業政策課☎32-6786

各支所



▲市ホームページ

## なくそう!望まない受動喫煙

5月31日は「世界禁煙デー」です。日本では5月31日から6月6日までを「禁煙週間」としています。喫煙は自分だけの問題ではありません。周囲に及ぼす影響についても考えてみましょう。

### たばこを吸うときの煙より、たばこから出る煙の方が有害物質が多い

たばこの煙には約5,300種類の化学物質があり、その中には発がん性物質が約70種類も含まれています。

喫煙者が吸い込む煙より、立ちのぼる煙の方が数倍有害物質が多く含まれ、周囲がその煙などの有害物質を吸ってしまうことを「受動喫煙」といいます。受動喫煙が原因で、日本では年間約1万5,000人が亡くなっていると推定されています。

特に胎児や子どもは、たばこの煙の影響を受けやすいといわれており、喫煙者は、職場や家庭でも周囲への配慮が必要です。

#### ■受動喫煙のり患リスク

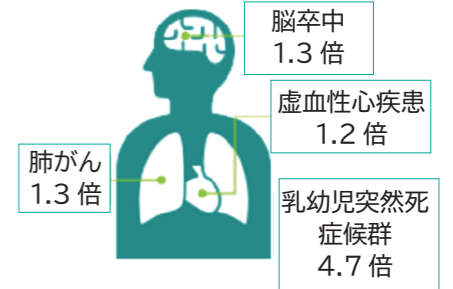

### 禁煙の効果

禁煙を始めるのに遅すぎることはありません。禁煙できれば、多くの健康リスクを回避することができます。

自分だけでなく、家族や周囲の人をたばこの害から守ることができます。この機会に禁煙にチャレンジしてみませんか。

禁煙の意志がある人は、医療のサポートを受けることができます。いつでもご相談ください。



▲禁煙外来

#### たばこを吸わなかったときの体の変化

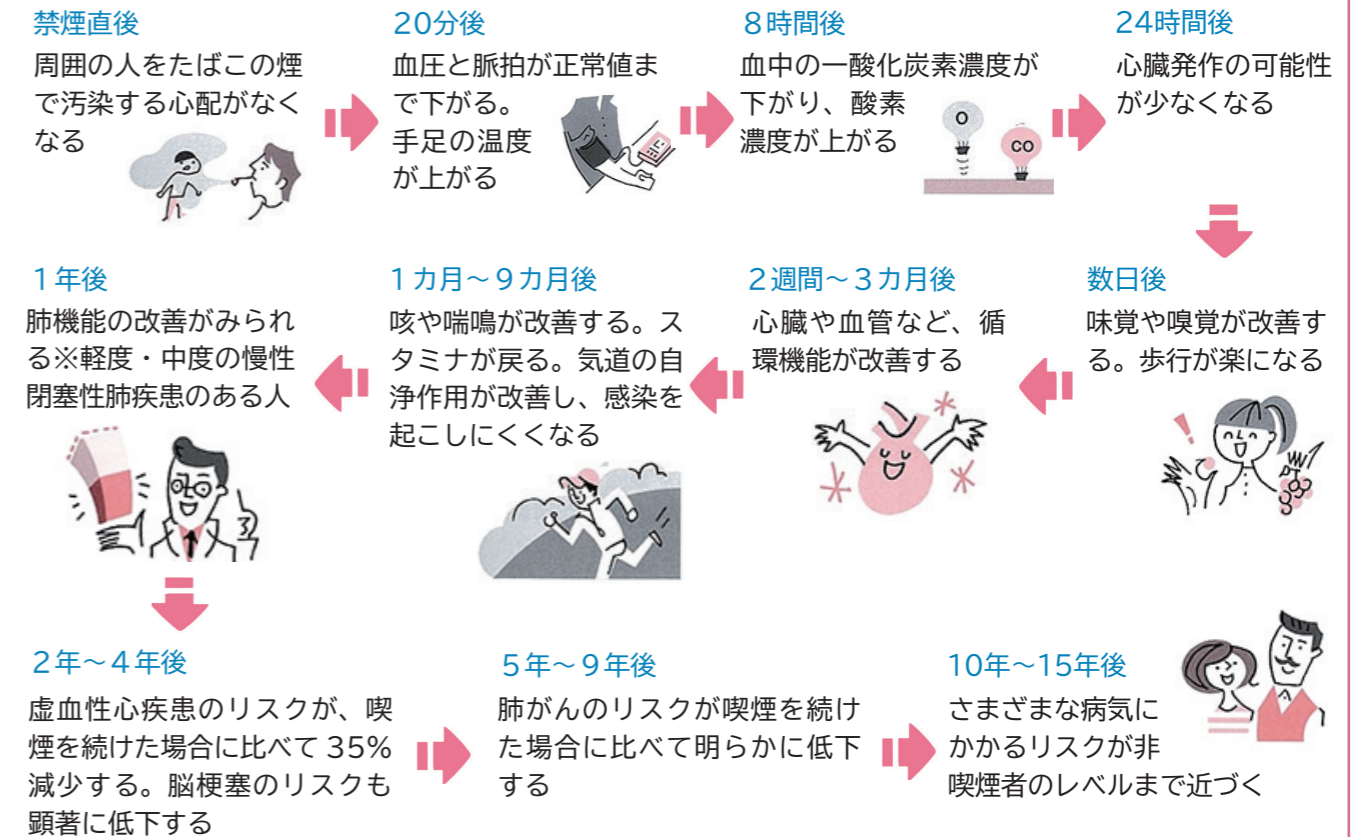

出典：厚生労働省～健康づくりサポートネット～

■天草中央保健福祉センター(複合施設こらす内)☎24-0620  
天草西保健福祉センター(河浦町)☎75-3301

### 道路に面する危険なブロック塀の除却費用などを補助

敷地内のブロック塀の安全性を右のチェックポイントで確認しましょう。チェックポイントを一つでも満たさない場合は、地震時に倒壊する恐れがあるため、改修工事などの対策が必要です。

道路に面する危険なブロック塀と除去後の設置に最大30万円を補助します。

問建築住宅課 ☎32-6797

#### チェックポイント✓

- 塀の高さは地盤から2.2m以下か
- 塀の厚さは10cm以上か(高さ2mを超える場合は15cm以上)
- 控え壁はあるか(高さ1.2m超の場合)
  - ※塀の長さ3.4m以下ごとに、高さの5分の1以上の突出した控え壁が必要
- コンクリートの基礎があるか
  - ※基礎の根入れ深さは、高さ1.2m超の場合30cm以上
- 傾きやひび割れはないか
- 塀に鉄筋が入っているか
  - ※直径9mm以上の鉄筋が、縦横とも80cm以下の間隔で配筋されていること

### がけに近接する住宅の移転に補助

がけに近接して危険と思われる住宅(既存不適格住宅)に対し、住宅の撤去や移転に伴う建て替え費用の助成を行います。対象要件や補助内容などの詳細はお尋ねください。

#### 補助対象額

- 危険住宅の除却費
  - 1戸当たり最大3万3,000円×建物面積(m<sup>2</sup>)
- 動産移転費など
  - 最大97万5,000円
- 危険住宅に代わる住宅の建設、または購入に伴う借入金の利息
  - 1戸当たり最大421万円(建物325万円・土地96万円)

問建築住宅課 ☎32-6797

### 耐震性の低い住宅の建て替え工事などを補助(令和8年度まで増額中)

平成12年5月31日以前に建てられた戸建ての木造住宅は、現行の耐震基準を満たしていないものが多く、大地震によって倒壊する恐れがあります。そのような住宅の耐震化を促進するため、建て替えや耐震改修にかかる費用の一部を補助します。

対平成12年5月31日以前に着工した住宅で、その所有者などが居住するもの

#### 補助額

- 耐震診断費 最大15万8,000円
- 耐震診断の結果、耐震性が低いと判断された住宅の耐震化や建て替え工事費
  - 最大157万5,000円

※令和8年度までの期限付きで補助額を増額

問建築住宅課 ☎32-6797

### 都市計画区域内の狭い道路を拡幅する費用の一部を補助

道幅が狭いと、緊急車両などの通行に支障をきたしてしまいます。次の要件を満たす場合、道路を拡幅するときにかかる測量や登記費用を最大40万円補助します。

要件 建物を建築する際に、道路後退が義務付けられる市道(都市計画区域内で、道幅4m未満のもの)に接する敷地で、下図の①の後退用地を市へ寄附する場合。

※後退用地は、寄附後、市が舗装・管理します。

問建築住宅課 ☎32-6797



### 活発な市民活動を応援します(市民活動支援事業補助金)

地域の課題解決に向けて創意工夫する市民活動に要する経費に対し、補助金を交付します。

要件 市内に事務所などがあり、市の委託事業を請け負っていない5人以上の団体 ※他にも要件があります。

補助上限額 20万円

補助率 補助対象経費の4分の3以内

※補助金の交付決定日から令和9年3月31日までに実施する活動にかかる経費が対象 ※必ず活動を始める1カ月前までに相談してください。

申11月30日⑨までに必要書類を提出してください。

問男女共同参画課

(複合施設こころす内) ☎23-8200



▲詳細



### 令和8年度自衛官募集への対象者情報の提供を希望しない人は申請を

市は、法令に基づき、自衛隊熊本地方協力本部から依頼を受け、自衛官や自衛官候補生の募集に必要な対象者情報(氏名・住所)を提供しています。自身の情報提供を望まない人は、除外申請をすると、提供する情報から除外します。

対市内に住所があり、令和8年度中に次の年齢になる人

- ・18歳(平成20年4月2日～平成21年4月1日生まれ)
- ・22歳(平成16年4月2日～平成17年4月1日生まれ)

申5月29日⑩までに二次元コードから、または申請書(市ホームページに掲載)を郵送、持参してください。

郵問〒863-8631(住所不要)

天草市役所・総務課 ☎24-8800



▲申請



市ホームページ▶

### 天草市中小企業等物価高騰緊急対策事業補助金

物価や原油価格の高騰等の影響を受けている事業者が取り組む、生産性向上・省力化に資する設備の導入などにかかる経費を補助します。

対市内に本店がある法人、または住所がある個人事業主で、市内で事業を行う者

補助率 1回目:3分の2/2回目:2分の1

補助額 通常枠上限50万円

(複数店舗、複数事業者申請は上限100万円)

#### 補助対象経費

- ・ITツールの導入や設備のIoT化
- ・作業効率の向上を目的とした機械設備の導入、非効率機械設備の更新
- ・その他省力化に資するもの



申令和9年3月1日⑨までに申請書

と必要書類を提出してください。 ▲市ホームページ

【提出先】本渡商工会議所 ☎23-2001

牛深商工会議所 ☎73-3141

天草市商工会 ☎33-7312

問産業政策課 ☎32-6786

### 家族介護用品の購入費用を補助

在宅介護に係る経済的負担を軽減するため、介護用品を支給します。

対次の全てに該当する人

- ・要介護4または5と認定された人を在宅で介護している家族など
- ・要介護者の住所が市内にある
- ・介護者と要介護者の両方の世帯全員が市民税非課税である

支給品目 紙おむつ、尿取りパッド、使い捨て手袋、清拭剤、ドライシャンプーなど

支給限度額 要介護者1人当たり月額6,250円

申申請書を提出してください。

※入院中や施設入所が15日を超える場合は支給できません。介護者の住所が市外にある場合は、申請時に住民票謄本と世帯全員の課税状況証明書が必要です。

問高齢者支援課 ☎24-8864



▲詳細



### 65歳以上の介護保険料の所得基準などの一部が変わります

65歳以上の人の介護保険料は、介護サービスにかかる費用等から算出した基準額をもとに、所得などに応じて段階別に決定します。

介護保険に関する省令の改正に伴い、下表の段階に該当する人は、令和8年度の介護保険料の所得基準額が80万9,000円から82万6,500円に変更となります。

段階	所得基準（改正後）	介護保険料年額（月額）
第1段階	住民税非課税世帯で、前年の合計所得金額と課税年金収入額の合計が82万6,500円以下の人	1万9,494円 (1,624.5円)
第2段階	住民税非課税世帯で、前年の合計所得金額と課税年金収入額の合計が82万6,500円を超え、120万円以下の人	3万3,174円 (2,764.5円)
第4段階	世帯内に住民税課税者がいるが、本人が住民税非課税で、前年の合計所得金額と課税年金収入額の合計が82万6,500円以下の人	6万1,560円 (5,130円)
第5段階	世帯内に住民税課税者がいるが、本人が住民税非課税で、前年の合計所得金額と課税年金収入額の合計が82万6,500円を超える人	6万8,400円 (5,700円)

○令和7年度税制改正により、令和7年中の給与所得控除の最低保証額が10万円（55万円→65万円）引き上げられますが、介護保険法施行令の改正によって、令和8年度の介護保険料の算定では、従前の控除額と同額に調整して判定されます。これにより、住民税非課税となった場合でも、介護保険料は、住民税課税とみなす場合があります。

※令和7年度の住民税非課税者で、令和8年度も非課税となるよう非課税の基準から控除の引き上げ分の範囲の就労調整（就労収入の増加）を行う場合は、介護保険料算定の課税・非課税の判定において住民税非課税者と判定する保険料段階まで減免になる場合があります。

☎高齢者支援課 ☎24-8864

## 年金情報

～年金ってどんな制度？～

年金は、現役で働く世代が高齢世代の年金を負担する「世代と世代の支え合い」が基本。年をとったときや病気・けがをしたときなど、いざというときの生活を現役世代みんなで支える仕組みです。20歳以上60歳未満の日本在住の人は、国民年金への加入が義務付けられています。

会社などを退職したときは、早めに手続きを行ってください。

※定額保険料に上乗せして付加保険料(400円)を納付すると、老齢基礎年金に上積みされます。

※公的な個人年金として国民年金基金があります(基金に加入すると付加保険料は納められなくなります)。

☎本渡年金事務所 ☎24-2154 / 全国国民年金基金 ☎0120-65-4192 / 国保年金課 ☎24-8854

#### 【第1号被保険者】

20歳以上60歳未満の自営業や学生、日本在住の外国人など  
…国保年金課・各支所、年金事務所で手続き

#### 【第2号被保険者】

会社員、公務員など  
…厚生年金の加入と同時に加入するため届け出は不要

#### 【第3号被保険者】

厚生年金や共済組合の加入者に扶養されている配偶者で20歳以上60歳未満の人  
…第2号被保険者の勤務先で届け出

### 犬の登録と狂犬病予防集合注射を実施

🐕生後91日以上の犬

📄新規登録料…3,000円 / 予防注射…3,300円

※犬の登録をしている人には、3・4月に予防注射の案内ハガキを送付しています。予防注射を受けるときは、同ハガキを持参してください。※当日来られない人は、獣医科病院または他の地区で接種してください。

※犬の死亡や所有者の変更などがあった場合は、届け出をお願いします。

■実施日一覧（「☉」はコミュニティセンター）

	日時	場所
本渡 ☽	5/12	9:00～9:10 金焼自治公民館
		9:25～9:45 下浦地区☉
		10:10～10:25 志柿町瀬戸地区☉
		10:35～10:45 志柿地区☉
天草 ☽	5/14	10:55～11:10 天草市民センター第2駐車場
		9:00～9:15 福連木地区☉
		9:30～9:45 下田北地区☉
		10:00～10:15 下田南地区☉
本渡 ☽	5/19	10:30～10:50 市役所天草支所（勤労者体育館駐車場）
		11:10～11:40 大江地区☉
		9:00～9:20 佐伊津地区☉
		9:40～9:50 本渡児童センター
河浦 ☽	5/21	10:00～10:15 諏訪地区会館（諏訪神社駐車場）
		10:25～10:50 市役所南側駐車場
		9:00～9:05 路木区公民館
		9:15～9:30 一町田体育館（旧第一分校体育館）
		9:45～10:10 一町田地区☉
		10:30～10:55 富津地区☉
13:00～13:30 旧新合地区☉		
13:50～14:10 宮野河内地区☉		

☎市民環境課 ☎33-7800 / 各支所

#### 公有財産公売情報

公有財産の情報を市有財産利活用ホームページ(財活あまくさ)に随時掲載しています。



☎財産経営課 ☎24-8826

▲財活あまくさ

### 軽自動車税・自動車税の納期は6月1日☽です

軽自動車税は5月中旬、自動車税は5月初旬に納税通知書を送付します。

納付方法 各金融機関やコンビニエンスストア、スマホ決済アプリなどで納付できます。軽自動車税は市役所本庁舎・各支所、自動車税は天草広域本部でも納付できます。

※クレジットカード決済での納付は「地方税お支払いサイト」を利用してください。

☎軽自動車税…課税課 ☎32-6050

☎自動車税…天草広域本部税務課 ☎22-4370



▲地方税お支払いサイト

### 障がいがある人などが所有する軽自動車の軽自動車税を減免します

次のいずれかの要件に該当する人は、軽自動車税が減免されます(18歳未満の障がい者と生計を一にする人が所有する場合も含む)。

#### 要件

- ・身体障害者手帳を持つ人  
※障がいの等級によっては、該当しない場合があります。詳細はお尋ねください。
- ・療育手帳を持ち、障がいの程度が「A」の人
- ・精神障害者保健福祉手帳を持ち、等級が1級の人



▲詳細

☎5月25日☽までに障害者手帳と運転する人の運転免許証などを持参してください。

※普通自動車なども含め、1人1台のみ

☎課税課 ☎32-6050

### 農業者年金現況届の提出を忘れずに

農業者年金を受給している人は「現況届」を提出する必要があります。

対象者には、農業者年金基金から現況届が郵送されますので、内容を確認して提出してください。

☎6月30日☽まで

☎農業委員会事務局 ☎32-6790

### 5月10日から繁殖期の野鳥保護と指導取締強化月間です

春は野鳥の繁殖期です。巣立ちしたヒナが地面に落ちているのを見かけても、親鳥が世話をしているのを拾わないようにしましょう。

県では、5月10日からの1カ月間を指導取締強化月間と定め、違法捕獲などの防止に取り組んでいます。野生鳥獣や鳥類の卵は法律により、狩猟による捕獲や有害鳥獣捕獲許可を受けた者以外は、原則としてその捕獲や殺傷、採取が禁止されています。

なお、野生鳥獣（メジロ、ホオジロなど）の愛がん飼養目的の捕獲は、鳥獣の乱獲を助長する恐れがあることから禁止されています。

☎農業振興課 ☎32-6792  
☎天草広域本部林務課 ☎22-4359

### 道路の異状を発見したら #9910に連絡を

道路緊急ダイヤルは、道路における倒木や穴ぼこなど、道路異状を発見した場合の通報窓口です。このダイヤルに通報してもらうことで、速やかに応急処置などを行うことができ、道路の異状による事故を未然に防ぐことができます。

道路異状を発見した場合は、速やかに#9910に連絡をお願いします。

☎県道路保全課 ☎096-333-2495



### 建物を建てる時は「建築確認申請」を

建築基準法の基準を満たしていない建物は、火災や地震のときに命を守ることができない可能性があります。

建物を建てる時は、着工前に建築確認申請をする必要があります。基準を満たすことが確認できた場合に限り着工することができます。申請が不要な地域や建築物であっても、基準を満たす安心・安全な建物を建てるようにしましょう。

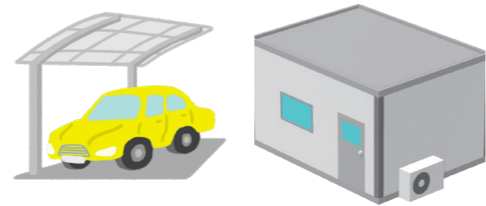

▲カーポートやプレハブも申請が必要です。

☎建築住宅課 ☎32-6797

### 特殊肥料「椿油粕」は適正に使用しましょう

特殊肥料として販売されている椿油粕は、農薬として登録されていないため、害虫の駆除目的で使用すると、農薬取締法違反となります。

また、椿油粕には魚介類に影響のある成分が含まれているので、肥料として使用する場合は、水田など水が流出しやすい場所では使わないようにしましょう。

☎県農業技術課 ☎096-333-2381

### 3月分市交際費の支出状況

区分	支出日	支出件名	金額(円)	支出先
会費	6	株式会社スコープとの懇親会	5,280	蛇の目寿し
会費	6	自然由来をベースにした脱炭素/生物多様性保全に係る検討会(本市出席者2人分)	10,000	株式会社テレビ東京
会費	8	関西牛深会総会	10,000	関西牛深会
弔事	9	市職員の逝去に伴う葬儀への供花	22,000	FlowerShop 花の松中
会費	10	フランスのクルーズ船社ポナンとの懇親会	10,000	和楽旬彩 紀のん
会費	19	上天草総合病院病院長退職記念祝賀会	10,000	上天草市立上天草総合病院
雑費	23	訪問用お土産品	2,100	合資会社木原都堂
雑費	26	実業団などのスポーツ合宿実施に係るお土産品	9,900	食の天草 にじ
合計			79,280円	累計 924,214円

※累計は、令和7年4月からの合計です。

☎秘書課 ☎24-8816

### ごみ収集日を変更します

	対象地区	変更前	変更後		対象地区	変更前	変更後
本渡	燃やせるごみ			御所浦	燃やせるごみ		
	月曜日に収集予定の地区	5月4日(月)	収集なし		月曜日に収集予定の地区	5月4日(月)	5月7日(水)
	火曜日に収集予定の地区	5月5日(火)	収集なし		火曜日に収集予定の地区	5月5日(火)	5月7日(水)
	水曜日に収集予定の地区	5月6日(水)	収集なし		金曜日に収集予定の地区	5月8日(金)	5月9日(土)
	燃やせないごみ				燃やせないごみ		
	本町	5月4日(月)	5月7日(水)		横浦、牧島	5月8日(金)	5月9日(土)
	佐伊津町(洲の崎、三軒屋、明瀬、宮口)、旭町	5月5日(火)	5月8日(金)		本島	5月5日(火)	5月7日(水)
	資源物				資源物		
	土手、佐伊津町(上在郷、下在郷、寺の尾、金ヶ丘、松原、堀の内、元、町、浜洲、ほんどの森)	5月6日(水)	5月11日(月)		本島	5月6日(水)	5月8日(金)
	下浦町、志柿町(東瀬戸、瀬戸中央、知ヶ崎、加志、仲ノ浦)	5月4日(月)	5月2日(土)		燃やせるごみ		
資源物			倉岳	資源物			
中山口、内柿、溝端、山の口、半河内、中南、楠浦町(久保登、上の原、立浦観音、方原)	5月5日(火)	5月9日(土)		浦地区全域、棚底1区、棚底2区、棚底3区	5月5日(火)	4月30日(水)	
東浜、西浜、浜津、馬場、浜崎、亀場町(通山、宇土、春登、後堀、開場、友尻)、柵宇土町	5月6日(水)	4月25日(土)		燃やせるごみ			
燃やせるごみ				燃やせるごみ			
月曜日に収集予定の地区	5月4日(月)	収集なし		月曜日に収集予定の地区	5月4日(月)	収集なし	
火曜日に収集予定の地区	5月5日(火)	収集なし		燃やせないごみ			
燃やせないごみ				燃やせないごみ			
岡東、岡一、岡二、岡三、岡四、船津、真浦、加世浦、宮崎	5月6日(水)	5月13日(水)		河内、打田、馬場	5月7日(水)	5月14日(水)	
資源物				資源物			
宮崎、鬼塚、須口、茂串	5月5日(火)	5月7日(水)		河内、打田、馬場	5月5日(火)	5月7日(水)	
中の浦・大の浦、山の浦・内の原、浅海・下平・船津、東多々良・中浦	5月6日(水)	5月14日(水)	燃やせるごみ				
燃やせるごみ			新和	燃やせるごみ			
月曜日に収集予定の地区	5月4日(月)	収集なし		月曜日に収集予定の地区	5月4日(月)	収集なし	
火曜日に収集予定の地区	5月5日(火)	収集なし		火曜日に収集予定の地区	5月5日(火)	収集なし	
燃やせないごみ				燃やせないごみ			
岡東、岡一、岡二、岡三、岡四、船津、真浦、加世浦、宮崎	5月6日(水)	5月13日(水)		大多尾、宮南、宮地浦、切越、諏訪	5月6日(水)	5月13日(水)	
資源物				燃やせるごみ			
宮崎、鬼塚、須口、茂串	5月5日(火)	5月7日(水)		月曜日に収集予定の地区	5月4日(月)	収集なし	
中の浦・大の浦、山の浦・内の原、浅海・下平・船津、東多々良・中浦	5月6日(水)	5月14日(水)		火曜日に収集予定の地区	5月5日(火)	収集なし	
燃やせるごみ				資源物			
月曜日に収集予定の地区	5月4日(月)	収集なし		二江、手野、城河原	5月6日(水)	5月8日(金)	
火曜日に収集予定の地区	5月5日(火)	収集なし	資源物				
燃やせないごみ			資源物				
岡東、岡一、岡二、岡三、岡四、船津、真浦、加世浦、宮崎	5月6日(水)	5月13日(水)	大江、西平	5月5日(火)	4月28日(火)		
資源物			資源物				
宮崎、鬼塚、須口、茂串	5月5日(火)	5月7日(水)	高浜	5月6日(水)	5月1日(金)		
中の浦・大の浦、山の浦・内の原、浅海・下平・船津、東多々良・中浦	5月6日(水)	5月14日(水)	下田、福連木	5月7日(水)	4月30日(水)		
燃やせるごみ			資源物				
月曜日に収集予定の地区	5月4日(月)	収集なし	資源物				
火曜日に収集予定の地区	5月5日(火)	収集なし	資源物				
燃やせないごみ			資源物				
楠浦、下津浦	5月6日(水)	5月12日(火)	資源物				
資源物			資源物				
小島子、大島子	5月29日(金)	5月22日(金)	資源物				

※ごみは、午前8時30分までにごみステーションに出してください。  
※収集日以外の日には出さないでください。

☎環境施設課 ☎32-7861



### 新和B&G海洋センター プール監視員を募集

業務内容 プール監視・管理業務  
勤務場所 新和B&G海洋センター  
任用期間 7月1日～8月31日  
勤務時間 8:45～17:30の週4日  
(7人のシフト制)

報酬(月額) 15万4,480円(交通費別途支給)  
募集人数 7人

試験日程・内容 後日通知・面接

5月15日(金)までに申込用紙(市ホームページに掲載)を郵送、または持参してください。

863-0101

新和町小宮地669-1

天草市役所新和支所 46-2111



▲市ホームページ

### あまくさ縁結びクルージング 参加者募集

青い海と天草五橋を眺めながらカジュアルに話せる、ランチ付き婚活クルージングイベントを開催します。海の上から始まるすてきな出会いを応援します。

次の全てに該当する人

- ・25～40歳の独身の人で、天草地域在住または勤務の人、将来移住を考えている人
- ・事前セミナーに参加できる人

※6月6日(土)に開催

6月13日(土) 10:30～15:30

天草パールガーデン(上天草市)

4,000円(乗船料・昼食代込み)

男女各10～15人(抽選)

5月23日(土)までに二次元コード、またはメール(住所・氏名・生年月日・電話番号を記入)で申し込んでください。

【申込先】(株)ボアソルテ

096-352-2557

amakusaennmusubi@gmail.com

市男女共同参画センター

(複合施設こらす内) 23-8200



▲申し込み

### 令和9年「二十歳のつどい」実行委員を募集

「二十歳のつどい」の企画・運営に参加したい実行委員を募集します。思い出に残る「二十歳のつどい」を創ってみませんか。

開催日程

令和9年1月3日(土) 本渡・有明・御所浦・倉岳・栖本・天草・河浦地区

令和9年1月4日(日) 新和・五和地区

令和9年「二十歳のつどい」に参加する人で、6月から12月にかけて実施する実行委員会に出席できる人

※会議開催日は第1回目を除き、実行委員で決定します(休日開催可)。

式典の企画・立案や当日の司会・受け付けなど

5月29日(金)までに電話、または二次元コードから申し込んでください。



▲申し込み

生涯学習課(複合施設こらす内)

27-7788

### 宿泊型体験学習inブルーアイランド 天草

生きる力を育む1泊2日。とっておきの「体験」をしてみませんか。

小学4年生～中学生による8人以上の団体

3月まで(12月29日～令和9年1月3日を除く)の希望日

天草交流センター ブルーアイランド天草(天草町)

初めてのキャンプ体験、お魚さばき体験、西平椿公園トレッキング体験、西平ヤブ椿の搾油体験 など

3,000円/人(宿泊料、食材費、バス送迎料など)

開催希望日の1週間前までに電話、またはメールで申し込んでください。

あまくさカラフルリズム会 42-5216

marine92jp@gmail.com



### 脳いきいき度チェック会

自分の脳の特徴を調べることができ、苦手な分野のトレーニング方法などを楽しく学ぶことができます。もの忘れが気になる人や認知症予防に取り組みたい人など、ぜひご参加ください

5月28日(土)

結果説明会: 6月25日(土)

いずれも14:00～16:00

天草市民センター 大会議室

40人(先着順)

5月21日(土)までに電話で申し込んでください。

高齢者支援課 24-8864

### オレンジの集い参加者募集

認知症の人を介護する人が、安心して集い、交流や相談をすることができます。

認知症の人を介護している人(認知症の診断の有無や介護年数などは問わない)

5月15日(金) 13:30～15:30

クロスロードカフェ(諏訪町)

20人(先着順)

5月13日(土)までに電話で申し込んでください。

市認知症相談センター 24-5912

### 認知症介護 ステップアップ講座

認知症への理解を深めるとともに、本人への関わり方や日常生活での工夫、介護者自身のケアについて学ぶことができます。

市内在住の認知症サポーター養成講座修了者(オレンジリングを持っている人)

- ・認知症の人を介護している人
- ・認知症の人が身近にいる人 など

5月21日(土) 10:00～11:30

天草市民センター 第2会議室

40人(先着順)

5月19日(土)までに電話で申し込んでください。

市認知症相談センター

24-5912



### 第28回恐竜絵画コンテスト 作品募集

応募部門

- ①幼児の部(小学生未満) ②小学生低学年の部
- ③小学生中学年の部 ④小学生高学年の部
- ⑤中学生の部 ⑥一般の部(高校生以上)

・サイズはB4以上B1以下

・作品はオリジナルで未発表のもの(1人2点以上応募する場合は、その旨を記入)

・応募作品の使用や著作権を市に帰属し、原則返却しません。

応募期限 7月31日(金)(必着)

作品の裏面に「応募部門・住所・氏名(ふりがな)・年齢・職業または学校名と学年・電話番号」を記入し、郵送または持参してください。



令和7年度最優秀作品

※入賞者(佳作を除く)にはハガキで通知し、11月下旬に表彰式を行う予定です。

※入賞作品は、10月10日(土)～12月13日(土)に御所浦恐竜の島博物館で展示予定

866-0313 御所浦町御所浦4310-5

御所浦恐竜の島博物館「恐竜絵画コンテスト係」

67-2325

### 熊本県南部発達障がい者支援センター 天草地域保護者向け講座

安心して新しい環境を迎えるために、一緒に考えてみませんか。

年少～小学6年生の子どもの保護者

6月6日(土) 13:30～16:00

天草市民センター 第2会議室

講義「入学・進級に向けて～お子さんに必要なことから考えてみよう～」

茶話会

10人(先着順)

5月31日(土)までに電話、または二次元コードから申し込んでください。

熊本県南部発達障がい者支援センター

わつ 0965-62-8839



▲申し込み

### 現役Jリーガーによる トークセッション&サッカー教室

日 6月20日(土)  
 ■トークセッション 10:00~11:30  
 対 選手、保護者、指導者  
 「現役Jリーガーに聞く！サッカーがうまくなるためにピッチ外で何を整えるか～食事・睡眠・休養から考える育成世代の身体づくり～」  
 ※ファシリテーター：九州産業大学准教授 長島未央子さん  
 場 天草市民センター 展示ホール  
 定 200人(先着順)  
 ■サッカー教室 13:30~15:30  
 対 天草地域在住の小学校高学年  
 場 本渡運動公園多目的広場  
 費 500円/人  
 定 50人(先着順)

—————以下、共通—————  
 講 野田裕喜選手(柏レイソル所属)、河原創選手(川崎フロンターレ所属)、井上敬太GKコーチ(柏レイソル所属) ※3人とも熊本出身

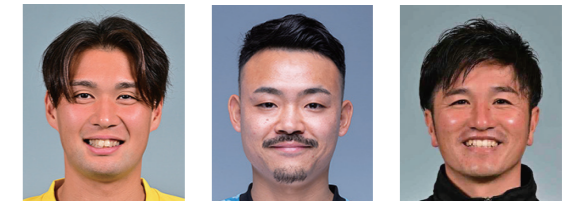

▲野田選手 ▲河原選手 ▲井上コーチ

日 6月12日(金)までに二次元コードから申し込んでください。  
 問 市スポーツコミッション事務局(あましんスタジアム内)  
 ☎24-8858



▲申し込み

### 天草文化交流館 初夏の楽しい体験講座

■つまみ細工制作体験  
 日 5月31日(土) 9:00~11:30  
 制作品 ひまわりのブローチ  
 費 1,000円  
 定 8人



申込期限 5月28日(木)  
 ■土人形制作体験(成形と絵付け)  
 日 成形：6月6日(土) 13:30~15:30  
 絵付：6月20日(土) 13:30~15:30

制作品 山姥と金時(2人)、恵比寿(2人)、弘法大師(1人)  
 費 1,000円  
 定 5人(先着順)  
 申込期限 6月3日(水)



■土人形制作体験(絵付けのみ)  
 日 6月20日(土) 13:30~15:30  
 制作品 山姥と金時、恵比寿、弘法大師、天草四郎の中から選択  
 費 1,000円



定 5人(先着順)  
 申込期限 6月3日(水)  
 —————以下、共通—————

場 天草文化交流館(船之尾町)  
 日 5月1日(金)から各申込期限までに電話で申し込んでください。  
 問 天草文化交流館 ☎27-5665  
 ※月曜休館(祝日の場合は翌平日休館)

### 本渡歴史民俗資料館市民講座「<sup>るにん</sup>流人からみる近世の天草」

主に、江戸期の天草の流人(流罪の刑に処された罪人)の実態と様相を学んでみませんか。

日 6月6日、8月1日、10月3日、12月5日、令和9年2月6日(全5回)  
 いずれも土曜日の13:30~15:30

内 第1回 流罪地天草の概要 第2回 幕領預所天草の支配と流人の受け入れ手続き  
 第3回 天草流人の罪状と差遣 第4回 流人の生活と再犯  
 第5回 流罪地天草の再評価

場 天草文化交流館(船之尾町)  
 講 熊本大学大学院准教授 安高啓明さん  
 定 30人程度(先着順)

日 5月29日(金)までに電話、またはメールで申し込んでください。  
 問 本渡歴史民俗資料館 ☎23-5353 ✉rekishi@city.amakusa.lg.jp

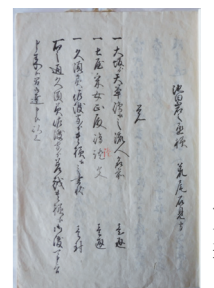

▲流人について書かれた古文書

### 天草エアライン(株)からのお知らせ

- ①「天草市民初回搭乗キャンペーン」第1回募集  
 対 市内在住で天草エアラインを利用したことがない人  
 日 8月20日(土)~令和9年3月31日(木)  
 (9月19日~23日、12月26日~令和9年1月5日を除く)  
 路線 天草⇄福岡線  
 ※1便当たりの座席数に制限有り  
 費 片道4,000円/人  
 定 40人  
 ※当選者とその同行者1人まで利用可  
 ※同行者は同一便を利用する場合に限る  
 日 6月15日(日)(必着)までにハガキ(郵便番号・住所・氏名〔ふりがな〕・年齢・性別・電話番号、家族などが応募する場合は応募者の氏名も記入)を郵送してください。  
 ※応募は1人1回限り  
 ※6月25日頃当選者のみにハガキで通知
- ②「令和8年(2026年)度天草市介護キャンペーン」介護帰省者登録  
 対 市内在住の要支援1以上の人の介護のため利用する家族(要親子関係)、または市内在住者が市外に住む要支援1以上の家族(要親子関係)の介護のため利用する場合  
 ※事前に介護帰省者登録が必要(介護が必要な人1人につき、その家族1人まで)  
 ※登録者以外の利用(権利の譲渡)は不可  
 日 7月1日(土)~令和9年3月19日(金)  
 (8月8日~18日、9月19日~23日、12月26日~令和9年1月5日を除く)  
 路線 天草⇄熊本線/天草⇄福岡線  
 費 天草-熊本間 片道6,000円/天草-福岡間 片道9,000円  
 定 天草⇄熊本線 60席/天草⇄福岡線 180席  
 ※いずれも先着順  
 日 令和9年1月31日(土)までにハガキまたは封書(介護者〔搭乗者〕の郵便番号・住所・氏名〔ふりがな〕・年齢・性別・電話番号・2025年度介護帰省者登録証番号(持っている人)・被介護者の住所・氏名〔ふりがな〕・年齢・性別・介護者との続柄・要介護状態区分を記載)を郵送してください。

〒863-2114 五和町城河原1丁目2080-5 天草エアライン(株)  
 ①「天草市民 初回搭乗キャンペーン」係  
 ②「2026年度 天草市介護キャンペーン」介護帰省者登録係  
 問 天草エアライン(株)予約センター ☎34-1515(受付時間:9:00~12:30/13:30~18:00)

### 男性のための「初めての料理教室」 ~食改養成教室~

男性の食生活改善推進員による男性のための料理教室です。簡単な時短レシピを学んで“食”を楽しんでみませんか。

対 市内在住の18歳以上の男性  
 日 6月~令和9年3月(全6回)  
 9:30~13:00  
 場 複合施設こらす  
 費 毎回100円(調理実習材料代)  
 定 20人(先着順)  
 日 5月20日(土)までに電話で申し込んでください。  
 問 天草中央保健福祉センター  
 ☎24-0620



### 生ごみ処理器「バクテリアdeキエーロ」講習会参加者募集

生ごみ処理器の仕組みや使用方法などを学んでみませんか。

日 6月4日(土) 10:00~(1時間程度)  
 場 本渡北地区コミュニティセンター(今釜町)  
 定 20人(先着順)  
 日 6月1日(土)までに電話、またはFAX(住所・氏名・電話番号を記入)で申し込んでください。  
 問 本渡北地区振興会 ☎・FAX 23-4734



▲バクテリアdeキエーロ

### 御領石でお地蔵さん作り講座

日 5月23日～6月27日の毎週土曜日（全6回）  
 13:30～16:00  
 場 市役所五和支所 駐車場  
 講 石崎大徳さん  
 （熊本市内で彫刻店を運営）  
 費 3,000円  
 定 8人（先着順）  
 申 5月19日⑩までに電話で申し込んでください。  
 問 御領まちづくり振興会 ☎32-0324



### 天草市産前産後サポート事業 \*ハハトコ\*

■ マタニティカフェ  
 対 産前の家族（ママのみ、パパのみもOK）  
 日 5月23日⑤ 10:00～12:00  
 場 本渡農事研修センター（本渡町広瀬）  
 内 沐浴体験&妊婦体験  
 講 池田助産師・江崎助産師  
 申 いずれも前日までに申し込んでください。  
 ※人数制限があります。  
 問 NPO法人子育てネットワーク  
 わ・わ・わ ☎080-2741-6382



### 傘まつり～宮地岳フリーマーケット 出店者募集中

古着や雑貨、ハンドメイド作品を宮地岳で販売してみませんか。  
 日 6月13日⑤・14日⑥  
 出店料 1,100円（3m×3m）  
 定 12組（先着順）  
 申 6月10日⑩までに電話で申し込んでください。  
 問 道の駅宮地岳かかしの里 ☎28-0384

広告



### 第96回九州学生陸上競技対校選手権大会

大学生が全国大会出場をかけたハイレベルな競技を展開します。ぜひご覧ください。  
 日 5月8日⑤～10日⑥  
 場 あましんスタジアム  
 競技種目 男女各22種目  
 問 市スポーツコミッション事務局  
 （あましんスタジアム内）☎24-8858



### 御所浦恐竜の島博物館 博物館まるごと解説

天草の恐竜や化石、見どころや面白さを話しながら展示室を案内します。普段はなかなか聞くことができない標本について、詳しい話を聞くことができます。  
 ※参加者にクレヨンしんちゃんコラボのオリジナルシールをプレゼント！  
 日 5月24日⑥ 11:00～11:40  
 場 御所浦恐竜の島博物館 ▲オリジナルシール  
 定 15人程度（先着順）  
 ※小学生以下は保護者同伴  
 申 当日受付（10:40～11:00）  
 問 御所浦恐竜の島博物館 ☎67-2325 ▲詳細



### 牛深総合センター自主文化事業 玄海竜二一座 大衆演劇公演

熊本で活躍している玄海一座の笑いと涙の人情芝居や華麗な舞踊ショーなどをお届けします。座長は女形に定評のある沢村菊乃助です。  
 日 5月31日⑥ 13:30開演  
 場 牛深総合センターホール  
 費 2,500円（高校生以下無料）  
 ※チケット発売中  
 問 牛深総合センター ☎73-4191（月曜休館）



### 天草市民センター自主文化事業 DRUM TAO「THE HUMAN」

伝統楽器である和太鼓を中心に圧倒的なパフォーマンスで表現するTHE日本エンターテイメント「DRUM TAO」のコンサートです。  
 世界を魅了してきたDRUM TAOが挑む、今の時代にこそ放つ渾身のステージをお楽しみください。  
 日 7月31日⑤ 18:30開場/19:00開演  
 場 天草市民センター ホール  
 費 5,500円  
 ※チケットは次の施設で5月16日④10:00から販売開始  
 ・天草市民センター  
 ・牛深総合センター  
 ・天草宝島国際交流会館ポルト  
 ・山西ミュージックスクール（今釜町）  
 ・水田楽器（古川町）  
 問 天草市民センター ☎22-4125



### 第27回ジャガジャガ祭

日 5月3日⑧ 9:00～  
 場 お万が池公園一帯（天草町大江）  
 ■ ジャガイモ掘り取り体験  
 8:30～（先着順※当日受付）  
 区画 500区画（1グループ1区画まで。ただし、4人以上のグループの場合は2区画まで可）  
 費 1区画1,500円（約7kg程度）  
 ■ その他  
 ● グラウンドゴルフ大会  
 ● くまモン号・アンパンマン号乗車体験  
 ● シーカヤック乗船体験（お万が池）  
 ● 物品販売・バザー（コロケ、カレー、ポテトスティック）、特産品販売など  
 問 ジャガジャガ祭実行委員会（大江地域づくり振興会内） ☎・FAX 42-5225



### 特設人権相談所を開設

6月1日の「人権擁護委員の日」にちなみ、毎年6月、全国各地で特設人権相談所を開設しています。各地区の人権擁護相談員に人権問題や家庭問題、金銭問題などを相談できます。

とき	ところ
6月2日④	小宮地区コミュニティセンター（新和町）
6月3日⑤	一町田地区コミュニティセンター（河浦町）
6月4日⑥	浦地区コミュニティセンター（倉岳町）、市役所天草支所
6月5日⑦	天草市社会福祉協議会有明支所おだけ荘、手野地区コミュニティセンター（五和町）
6月6日⑧	牛深総合センター
6月8日⑩	複合施設こらす、御所浦地区コミュニティセンター、栖本福祉会館

※いずれも10:00～15:00  
 熊本地方務局天草支局では、月曜～金曜日（祝日を除く）、8:30～17:15の間、常設相談所を設けています。  
 ※月・水・金曜日の9:00～16:00の間は、人権擁護委員が常駐  
 問 天草人権擁護委員協議会（熊本地方務局内）☎22-2467

### 4月1日現在の人権擁護委員（敬称略）

本 渡：森下和代、武田和美、福島律子、西川哲夫、森田剛正  
 牛 深：岡田ひとみ、須崎ひろか、榎田和壽、福本伸人  
 有 明：松本孝子、今福民夫  
 御所浦：岩下みゆき、貴田英広、長塚悦子  
 倉 岳：田中純久、山並満子  
 栖 本：上中磨子、渡邊良三  
 新 和：上元由美子、稲田政喜  
 五 和：田中茂、坂上秀子、山本幸伸  
 天 草：伊野修一、加納連蔵  
 河 浦：山越小夜子、岩下みさき

# 図書館へ行こう!

市立図書館ホームページ▶



## 蔵書点検のため休館します

中央図書館と牛深図書館を以下の日程で休館します。5月10日から23日に借りた本は、6月7日⑩までに返却してください。

中央図書館 5月24日⑩～30日⑪

牛深図書館 5月24日⑩～28日⑫

※休館中は返却ポストをご利用ください。

※移動図書館車は通常通り運行します。

※電子図書館は利用できます。

## 雑誌スポンサー制度に賛同いただき雑誌を購入しました

令和8年度の雑誌スポンサーは、56の事業所から71タイトルに応募がありました。ありがとうございました。

詳細は図書館ホームページをご覧ください。

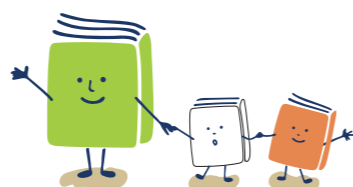

## こどもの読書週間

5月12日までは、こどもの読書週間です。令和7年度によく読まれた子ども向けの本を紹介します。

### 1 激流のサバイバル



スウィートファクトリー文 / 韓賢東絵  
朝日新聞出版

友人たちと川でのラフティングに出掛けた主人公。しかし、渓谷で激流に飲み込まれてしまい…。韓国発の大人気児童書シリーズ。

### 2 パンどろぼうとほっかほっかー



柴田ケイコ  
KADOKAWA

毎回個性豊かなキャラクターが登場する絵本。今回はパン屋さんパンを運んでほしいと言われ出掛けますが…。

### 3 大ピンチずかん3



鈴木のりたけ  
小学館



子どもたちが出会うさまざまなピンチを大ピンチレベルとともに紹介するユーモラスな絵本。「こうしたらいいかも！」のヒントになるかも。

中央図書館 ☎23-7001 / 牛深図書館 ☎74-7100 / 御所浦図書館 ☎67-3931 / 河浦図書館 ☎74-8111

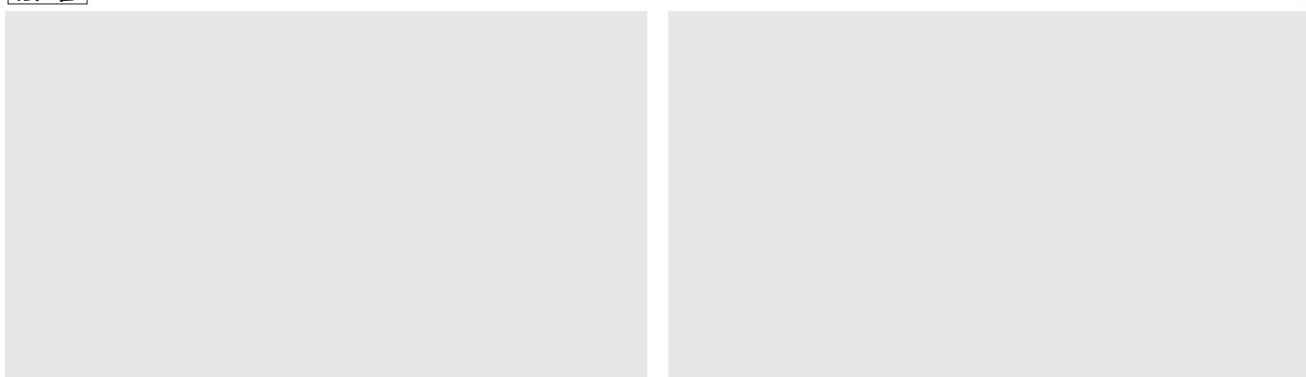
## 広告



# 相談窓口

内容	日時	場所	問い合わせ
行政相談	5/12 ㊤ 9:00~11:00	一町田地区コミュニティセンター (河浦町)	河浦支所 ☎76-1111 相談委員: 谷 晴夫さん
	9:00~11:00	市役所五和支所	五和支所 ☎32-1111 相談委員: 明石 弘之さん
	5/13 ㊤ 9:00~12:00	牛深総合センター	牛深支所 ☎73-2112 相談委員: 池林 通秋さん
	10:00~12:00	御所浦地区コミュニティセンター	御所浦支所 ☎67-2111 相談委員: 森 慈英さん
	10:00~12:00	福連木地区コミュニティセンター (天草町)	天草支所 ☎42-1111 相談委員: 尾下 明さん
5/14 ㊤ 10:00~12:00	市役所栖本支所	栖本支所 ☎66-3111 相談委員: 梅田 淳一さん	
5/19 ㊤ 10:00~12:00	スーパーセンター-TAIYO リンドモール店 2階	地域創造課 ☎32-6661 相談委員: 寺下 高志さん 永野 尚美さん	
女性のための 無料法律相談	5/20 ㊤ 10:00~12:00 ※事前に電話で申し込み (先着3人。託児も可)	複合施設こころす	子ども家庭課子ども相談係 (複合施設こころす内) ☎22-0404
弁護士による 無料法律相談会	5/14 ㊤ 13:00~16:00 ※各営業店に備え付けの書類で5/8㊤までに申し込み (先着4人)	天草信用金庫本店 2階	天草信用金庫企画業務部 ☎24-1177
	5/27 ㊤ 13:00~16:00 ※5/25㊤までに電話で申し込み (先着6人)	棚底地区コミュニティセンター (倉岳町)	地域創造課 ☎32-6661
健康相談 (親子相談)	5/11 ㊤ 9:30~11:30	複合施設こころす	市子ども家庭センター (母子保健機能) ☎22-0404  母子・子育て支援アプリ▲ 「ココでらす」
	5/13 ㊤ 10:15~11:00	久玉保育園子育てサークル	
	5/25 ㊤ 9:30~11:30	複合施設こころす	
子どもの身体測定、保健師・栄養士などへの相談 ※母子健康手帳とバスタオルを持参 ※複合施設こころす以外は、2日前までに要予約			
こころと体の 健康相談 (成人相談)	5/13 ㊤	天草西保健福祉センター (河浦町)	天草中央保健福祉センター ☎24-0620 天草西保健福祉センター ☎75-3301
	5/11 ㊤ 13:00~15:00	複合施設こころす	
	5/25 ㊤	健康診断の結果の見方や生活習慣の見直し方、食事内容など ※事前に電話で要予約。健診結果票などを持参。上記以外の日程でも相談は随時受け付け。	
精神科嘱託医 による相談	5/7 ㊤ 14:00~	天草保健所	天草保健所 保健予防課 ☎23-0172
※事前に要予約。家族や関係者のみの相談も可 ※保健師による相談は随時受け付け			
認知症サポート医 による認知症相談室	5/20 ㊤ 14:00~16:00 ※1週間前までに電話で申し込み (先着2人)	市役所牛深支所	市認知症相談センター (天草地域医療センター内) ☎24-5912
専門家による 事業承継個別 無料相談会	5/27 ㊤ 10:30~ 13:00~ 14:30~ (各回1時間程度) ※前日までに電話で申し込み	複合施設こころす	産業政策課 ☎32-6786  ▲詳細
外国人 総合相談窓口	毎週 月・木曜日 13:00~17:00 ※日本人と外国人どちらでも利用できます。	市役所本庁舎1階	政策企画課 ☎27-5052