

政務活動費収支報告書

令和8年3月31日

天草市議会議長 勝木 幸生 様

議員名 若山 敬介

天草市議会政務活動費の交付に関する条例第7条第1項の規定により、下記のとおり報告いたします。

1 収入(政務活動費) 360,000 円

2 支出

(単位:円)

項目	金額	備考
調査研究費	162,847	台湾台北市・高尾市視察研修 令和7年7月14日～17日
研修費	304,838	地方議員研究会 交通空白セミナー 令和7年5月21日～24日 全国市長会議長会研究フォーラムIN札幌 令和7年8月26日～29日
広報費		
広聴費		
要請・陳情活動費		
会議費		
資料作成費		
資料購入費		
人件費		
事務所費		
その他の経費	9,000	タブレット使用料
合計	476,685	

(備考) 備考欄には、主たる支出の内訳を記載すること。

3 残額(市へ返還) 0 円

支 出 明 細 書

年 月 日	金 額	支 出 先	目的、品名等	備 考
令和7年4月22日 ～令和7年5月26日	159,838 円	熊本旅行㈱天草デスク、他	地方議員研究会 交通空白セミナー 令和7年5月21日～24日	研修費 1
令和7年7月11日 ～令和7年7月17日	162,847 円	㈱日本旅行熊本支店、他	台湾台北市・高尾市視察 研修 令和7年7月14日～17日	調査研究費 2
令和7年7月11日～ 令和7年8月29日	145,000 円	熊本旅行㈱天草デスク、他	全国市長会議長会研究 フォーラムIN札幌 令和7年8月26日～29日	研修費 3
令和7年4月18日～ 令和8年3月19日	9,000 円	天草市長 馬場昭治	タブレット使用料 月39,000円÷26人=1,500 円(1人) 1,500円×1/2×12月= 9,000円	その他の経費 4
合計	476,685 円			

視察・研修明細書

No. 1

視察日： 令和7年5月21日(水)～24日(土)

視察先： リファレンス西新宿大京ビル 交通空白解消セミナー

参加者： 若山敬介

支出日	支出目的	領収金額	按分額(円未 満切り捨て)	政務活動費 充当額	領収書 番号
4月22日	航空券代及びホテル宿泊費	107,500		107,500	1 - 1
5月21日	有料道路通行料金	200		200	1 - 2
5月21日	昼食代	467		467	1 - 3
5月21日	ICカードチャージ代	2,000		2,000	1 - 4
5月22日	研修会受講料	60,000		60,000	1 - 5
5月24日	昼食代	900		900	1 - 6
5月24日	ガソリン代 (運用指針に基づく積算額) 本渡～熊本空港 片道115.4km往復230km 燃費1ℓ/14.4km 【走行距離230km÷燃費14.4km/L)×ガソリン 単価@161円=2,571円(政務活動費充当額)	1,579		2,571	1 - 7
5月24日	有料道路通行料金	200		200	1 - 8
5月26日	天草エアライン欠航(5/21)による返金 ※天草～熊本空港間は陸路に変更のため、復路分(5/24)も返金	-14,000		-14,000	1 - 9
					—
	共通経費 計	158,846	0	159,838	
					—
					—
	共通経費外 計	0		0	
	合計	158,846	0	159,838	

一人あたり政務活動費充当額

159,838円

領収書添付書

No. 1

議員名 若山 敬介

領収証

若山 敬介

様 No. 46

1-1

金額

¥ 107,500 -

内 訳
現金
小切手
手形

但 研究旅費にて (5/21~24)
R7 年 4 月 22 日 上記正に領収いたしました

熊本旅行株式会社 天草デスク

〒863-0013 熊本県天草市今釜新町3486

TEL 0969-27-0085 FAX 0969-27-0086

代表 江口 奈美

消費税額等 (%)
消費税額等 (%)



登録番号 T3810083525811

GR266324

1-2

利用ありがとうございます。

領収書

熊本旅行株式会社

松島道路料金所

TEL 0969-27-0085

25年 5月21日 車種 普通

通行料金 ¥200

現金 ¥200

LAWSON

松橋インター店

登録番号:T6330002024999

熊本県宇城市松橋町浦川内字丸田

247-1

電話:0964-32-3591 店コード:117759

2025年 5月21日(水) 12:15

店番:#2 36631 責: [redacted]

【令真収又証正】

レイン オイスター350ML 118軽

塩焼きそばおにぎり 157軽

高菜明太おにぎり 192軽

合計 ¥467

(内消費税等 ¥34)

(8%対象 ¥467)

(内消費税額 ¥34)

点数 3個

上記正に領収いたしました

お預り合計 ¥500

お釣 ¥33

軽印は軽減税率対象商品です。

領収証

利用年月日 2025年05月21日

カード番号 PB*** **** * (税率: 10%)

取引内容 チャージ*

ご利用金額 2000円 (*は不課税)

1-4

・毎度ありがとうございます。
・この領収証は大切に保存してください。

* 調査研究費及び研修費については、一回の視察分の領収書等は、まとめて添付する場合、領収書等が重ならないようにしてください。

発売駅名 羽田空港第1
号機番号 券B01
伝票番号 5649

登録番号 T4010461026947
東京モノレール株式会社

領 収 書 添 付 書

No. 1

議員名 若山 敬介

1-5

領 収 証

2025 年 5 月 22 日

若山敬介 様

★

¥60,000

但 5/22.23 交通空白解消セミナー

研修会受講代として

上記正に領収いたしました



地方議員研究会

〒530-0001

大阪府大阪市北区梅田1-2-2

大阪駅前第2ビル2階

TEL 050-6868-9678

第三ベイサイド
東京都大田区羽田空港3-3-2
TEL 03-5757-8863
日本空港ビルデング株式会社
登録番号 T7010801014496

領 収 証

領収証# 016081
店舗# 0007 端末# 41
2025/05/24(土) 09:51

九条ネギそば ¥900

合 計 ¥900

お預り ¥1,000

お釣 ¥100

(税率10% 対象額 ¥900)
(内消費税等 10% ¥81)

ご利用ありがとうございました。

1-6

納品書
(領収書)

金・土・日・祝日ポイント2倍
水曜日ポイント3倍

売上
2025年05月24日 14:18
様

オンライン® 功(d)

レギュラガソリン P-1 内税 10%
9.81L.3 @161.00 ¥1579
00200.00

合 計 *¥1,579

(内消費税等 ¥144)
(内ガソリン税 @53.80 ¥528)

前回プリカ残高
今回プリカ残高
ランク

ポイント残高 120P

(095759) 2025/05/24 (897933)
内田興産(有) 宇土中央SS
登録番号T9330002025581
熊本県宇土市城之浦町246

TEL0964-23-4221

レシートNo. 2228-01

1-7

1-8

松島道路公社
松島道路料金所

2025年 5月 24日 車種 普通

通行料金 ¥200

現金 ¥200

* 調査研究費及び研修費については
* まとめて添付する場合、領収書を

と

200011010052

領 収 書 添 付 書

No. 1

議員名 若山 敬介

1-9

領 収 証

熊本旅行様

R7 年 5 月 26 日

★ ¥14,000 -

但 欠航による返金として
上記正に領収いたしました

内 訳

税抜金額

消費税額等(%)

若山 敬介

コクヨ ウケ-1048

* 調査研究費及び研修費については、一回の視察分の領収書等は、まとめて添付できます。
* まとめて添付する場合、領収書等が重ならないようにしてください。

研修報告①

- 調査日 令和7年5月22日(木)
- 調査先 東京都(地方議員研究会)
- 研修内容 交通空白と地域公共交通の役割①
- 参加者 天草市議会議員 若山敬介

【研修目的】

地方における公共交通のあり方については、国の法改正等により地域公共交通計画等の策定が義務付けられている。わが天草市においても人口減少、少子高齢化時代を迎え、買い物難民や地域の足であるバスやタクシーでの利用者が激減していることを踏まえ、研修して提言することを目的とする。

【調査内容】

講師の井原雄人氏(早稲田大学スマート社会技術総合研究機構研究院客員准教授)より講演がなされた。

講義1においては、地方都市と地域公共交通の現状において、全国と5万人以下の市町村を比較すると人口が、全国における2020年と2050年に17%減少するのに5万人以下の市町村は36%減少する。高齢者人口の比較においても全国7.9%増と地方18.4%増ということで、地方における人口減少と高齢者人口の増は明らかとなり、そもそも母数が減ることによりコミュニティバス等の利用者も減っていく。

高齢になるにつれて免許を返納することが一般的になっているが、年代別保有者と返納率を比較すると男女間にも差が出て、高齢者の免許保有数は増え、返納率は低くなっていく。送迎される人の統計を取ると意外と困っていない。免許を保有していない児童・学生・病院受診の高齢者等は、送迎してくれる人がいれば困らないし、送迎する側に負担がかかっている。

地域公共交通の負のスパイラルとしては、利用者が減少すれば、収支が悪化しサービス水準の低下につながっていく。一例として、バス運転士の不足では、労働時間が長く、賃金が安い。運転士確保の支援として自治体における求人や就職説明会の開催。労働環境整備への補助などがある。

地域公共交通は、地域住民の日常生活もしくは社会生活における移動又は観光旅客その他の当該地域を来訪する者の移動のための交通手段として利用される公共交通機関であることを認識して、移動手段があることによって得られる価値を見いだしていかなければならない。

【市の課題等について】

天草市においては、バス業者(道路運送法による一般乗合旅客自動車運送事業者)も一事業者であり、複数のタクシー事業者はあるものの、乗車数の減少とともに運転手不足に陥っている。自治体と事業者が連携して取り組んでいても成果が上がらない。現状把握の制度をあげ見直しを徹底することも必要となる。

費用対効果の面だけでは語れないことも十分承知していることを鑑み、インバウンドも含めた一体型の取組ができるように提言をしていきたい。

研修報告②

- 調査日 令和7年5月22日(木)
- 調査先 東京都(地方議員研究会)
- 研修内容 交通空白と地域公共交通の役割②
- 参加者 天草市議会議員 若山敬介

【研修目的】

地方における公共交通のあり方については、国の法改正等により地域公共交通計画等の策定が義務付けられている。わが天草市においても人口減少、少子高齢化時代を迎え、買い物難民や地域の足であるバスやタクシーでの利用者が激減していることを踏まえ、研修して提言することを目的とする。

【調査内容】

講師の井原雄人氏(早稲田大学スマート社会技術総合研究機構研究院客員准教授)より講演がなされた。

講義2においては、地域公共交通活性化法を基に、競合するバス会社における共同経営の実施事例として熊本市を紹介された。地域旅客運送サービス継続事業において、他の交通事業者への移管(縮小・変更)、自治体のコミュニティバスによる継続、デマンド交通(区域運行)による継続、タクシー(乗用)による継続、自家用有償旅客運送による継続、福祉輸送、スクールバス、送迎サービスの活用が挙げられた。

それに対する地方公共団体による支援の内容が、運行費に係る補助金や運行委託費の予算措置、地域住民と連携した利用促進策を図ることとあった。2020年の法改正から2023年の地域交通法の改正により、鉄道・タクシーにおける協議運賃制度の創設やバス・タクシー等の再構築に関する仕組みの拡充、そして地域の関係者の連携と協働の促進が図られている。

また、旅客輸送サービスの利便促進のための制度・予算が拡充されている。路線バス事業者等は、主に民間の交通事業者が主体となり、行政が運行サービスに対して赤字補填を行い維持している。路線維持に効果がある一方、事業改善インセンティブの課題や利用者減少局面における赤字拡大等、維持可能性に懸念がある。他自治体においても委託方法と役割分担の見直しが行われている。

これらには地域公共交通計画が大きな役割を占めている。地域公共交通計画には絶対に入れなければならない事項がある。記載すべき事項は「満たしている」だけのアライバイ計画になっていないか検証する必要がある。

【市の課題等について】

地域公共交通計画策定の努力義務化により、今後の地域公共交通(幹線・フィーダー)に対する補助要件が変更された。令和7年度から経過措置が終了される想定のため、遅くとも令和5年度から計画策定を始める必要あると言われている。

このようなことを踏まえて天草市の計画を見つめ、計画が地域の実情とマッチしているのか確認する必要がある。研修におけるチェックリストと見比べながら、議会における質問や提言に活かしていきたい。

研修報告③

- 調査日 令和7年5月23日(金)
- 調査先 東京都(地方議員研究会)
- 研修内容 ライドシェアと自動運転の基礎と課題
- 参加者 天草市議会議員 若山敬介

【研修目的】

地方における公共交通のあり方については、国の法改正等により地域公共交通計画等の策定が義務付けられている。わが天草市においても人口減少、少子高齢化時代を迎え、買い物難民や地域の足であるバスやタクシーでの利用者が激減していることを踏まえ、研修して提言することを目的とする。

【調査内容】

講師の井原雄人氏(早稲田大学スマート社会技術総合研究機構研究院客員准教授)より、ライドシェア(相乗り)について道路交通法による分類として法改正により広がった公共交通における自家用有償旅客運送(公共ライドシェア)と福祉有償運送における日本版ライドシェアがあるとの説明があった。

日本版ライドシェアについては、2023年度より実施されタクシーの不足する地域・時間帯に限定し、タクシー事業者が運転手の雇用・教育、運行管理及び車両整備・事故対応を実施し、タクシー事業の一環としてサービスを提供する。アプリ配車による事前確定運賃のみとし、運賃はタクシーと同額とする。また、2024年度に法改正により拡張され、雨天・酷暑・災害・イベント等における供給台数・時間帯が拡充され、配車アプリに依らない事前確定運賃(電話予約時に確定・現金可)となった。

自家用有償旅客運送(公共ライドシェア)の導入は、路線バスの撤退が進み生活交通の確保が困難、また高齢化の進展により個別運送サービスへの需要が急増したことによる。「公共の福祉を確保するためにやむを得ない場合に、自家用車による有償運送を例外的に許可した。ニーズの増加に伴い、例外的な許可が常態化している。

今後は、目的に合わせた輸送手段の選択が必要となってくる。例えば、許可・登録を要しない輸送(NPO等運行)、自家用有償(公共ライドシェア)による自治体等の運行、日本版ライドシェア(交通事業者運行)、タクシー、乗合タクシーと多様にある中の選択をすることが重要となる。

【市の課題等について】

現在、天草市においてもデマンドタクシーの実証実験の実用化が図られている。地域の限定だとしても利用者にとってはありがたい政策だといえる。しかし、交通空白は決して無くならない。適宜、どのような方策や手段が費用対効果を生むものなのか。現況の把握に間違いはないのか。チェックすること、他の有効な方法を模索することも大事である。

大都市と地方には大きな交通事情の格差がある。国の施策や法の改定を注視しながら市の交通計画等に提言していきたい。

研修報告④

- 調査日 令和7年5月23日(金)
- 調査先 東京都(地方議員研究会)
- 研修内容 交通崩壊の解決策としての地域公共交通への投資
- 参加者 天草市議会議員 若山敬介

【研修目的】

地方における公共交通のあり方については、国の法改正等により地域公共交通計画等の策定が義務付けられている。わが天草市においても人口減少、少子高齢化時代を迎え、買い物難民や地域の足であるバスやタクシーでの利用者が激減していることを踏まえ、研修して提言することを目的とする。

【調査内容】

講師の井原雄人氏(早稲田大学スマート社会技術総合研究機構研究院客員准教授)よりコロナが与えた地域公共交通への影響、維持として、公共交通や物流については「必要な機能を維持することが求められる」。首都圏における交通事業者の対応、鉄道では、緊急事態宣言に伴う運休や減便は行わず、各路線とも従来通りのダイヤ運行。路線バスでは、利用者の少ない深夜運行の休止や平日ダイヤを休日ダイヤとするなどの一部路線で減便し運行。タクシーでは、利用者が通常より大幅に減少していることから、感染予防対策を徹底したうえで、運行台数を減らし運行していた。必要不可欠な移動手段が失われた影響で、高齢者の体力低下や担い手の確保が難しくなった。このようなことから新たな福祉・介護の負担増加に直結する。

現在は、最悪の状況から脱したが、これまでの利用者が戻っていない。また、コロナによる行動変容として、混雑時による感染への過度の恐れにより公共交通による移動は減少し、自家用による移動が増加した。また、買い物という行為においても、「人が移動」して買うのではなく、「物が移動」して買う形態に変化した。特にバス事業者においては、高速・貸し切りバスの内部補助で路線バスを支えていたものが崩壊してしまった。赤字だった交通事業者にとっては、各種補助金をもらっても車両を維持し続けることすら困難となっている。また、従来から運転手不足に加えて、需要の増加する貨物輸送に人材が流出している。さらに2024年問題(労働時間の制限)により、お金(補助)・車両があっても運行することができない状況となっている。大手バス事業者は、不採算路線の撤退、ダイヤ改正に踏み切っている。

【市の課題等について】

現在、天草において唯一のバス事業者に多大な金額を補助している状況にある。しかし、このことを単に赤字補助とみるか、適正な交通体系確立までの延命措置と見るかは難しいところがある。

赤字路線の廃止も着々と進み、必要不可欠路線の維持に投資する自治体であることの重要性を考慮して、市民が必要とする交通需要に答え、納得する供給体制の確立に向けて研修を積み提言していきたい。

視察・研修明細書

No. 2

視察日： 令和7年7月14日（月）～7月17日（木）

視察先： 台湾台北市、高雄市

参加者： 若山敬介、前田正之、竹本 亨、赤城史浩、吉田 修

支出日	支出目的	領収金額	按分額(円未満切り捨て)	政務活動費 充当額	領収書 番号
7月11日	視察先へお土産代（当初4校分）	8,036	1,607	1,607	2 - 1
7月14日	有料道路代	200	40	40	2 - 2
7月14日	高速道路代	3,180	636	636	2 - 3
7月15日	視察先へお土産代（追加2校分） ※1,196台湾元	6,321	1,264	1,264	2 4
7月16日	通訳代（二日間） ※23,550台湾元	124,471	24,894	24,894	2 - 5
7月17日	駐車場代	9,600	1,920	1,920	2 - 6
7月17日	都市高速代	630	126	126	2 - 7
7月17日	高速道路代	3,180	636	636	2 - 8
7月17日	有料道路代	200	40	40	2 - 9
7月17日	車両燃料代（天草市～福岡空港） 走行距離388km÷車燃費11.6km/L× ガソリン単価@180円=6,020円 領収金額7,061円のうち6,020円が対 象 6,020円÷5人=1,204円（1人あ たり）	7,061	1,204	1,204	2 - 10
	共通経費 計	162,879	32,367	32,367	
7月11日	7月14日～7月17日研修渡航費用代	130,480		130,480	2 - 11
					-
	共通経費外 計	130,480		130,480	
	合計	293,359	32,367	162,847	

※ 共通経費（No.1～10）の領収書原本は、赤城議員の報告書に添付

一人あたり政務活動費充当額 162,847円

領 収 書 添 付 書

No. 2

議員名 若山敬介

2-1



天草店 TEL 0969-23-3885

株式会社 鶴屋百貨店
登録番号 T9330001003051

領 収 証

2025年 7月11日(金)15:03通番:2501-19593

758-4292-551 和・洋菓子		
R 1,840	4	7,360
*980-2306-279 揚げ袋		
20	4	80

お買上高	8	7,440
外税商品消費税等		596

合計 8,036

引 10%	88	8
R 8%	7,948	588
:印が軽減税率対象商品となります		
お預り金		10,036
お釣銭		2,000

売場名:天草店
販売員: 00792321
売場電話:23-3885

お問合せ番号:0711-2501-1959



鶴屋のお得な情報は『鶴屋百貨店』で検索。
ホームページ⇒ <https://www.tsuruya-dept.co.jp/>

2-2

ご利用ありがとうございます。
領 収 書
熊本県道路公社
松島道路料金所
TEL 0969-28-3331

25年 7月14日 車種 普通
通行料金 ¥200-
現金 ¥200-

上記金額には消費税10%を含む
登録番号:T9330005001646
2013-L04-0037
料金所では一旦停止してください。

2-3

ご利用ありがとうございます。



料金所では一旦停車してください。

領 収 書

料金所 太宰府

お問い合わせは、西日本お客さまセンター
フリーダイヤル 0120-924-863
上記番号をご利用になれないお客さまは
06-6876-9031(通話料有料)

25年 7月14日 9時08分
車種 普通

通行料金 ¥3,180-

※通行料金の消費税率は10%です

(現金)

一入口料金所一 松橋

西日本高速道路株式会社

大阪府大阪市北区堂島1-6-20

登録番号:T3120001112341

取扱番号208-01060000-00

2-4

微風台北車站
Breeze Taipei Station

電子發票證明聯
114年07-08月
QW-29396736

2025-07-15 16:25:05
隨機碼:3103 總計:1,196
賣方:28441577



* 調査研究費及び研修
* まとめて添付する場



店:003 機:1054 序:00052 櫃:30420
* 退貨憑電子發票證明聯正本辦理*

収書等は、まとめて添付できます。
してください。

議員名 若山敬介

2-5

領 収 書

2025/7/16

天草市議会 様

金 23,550 台湾元 也

但し、アテンド通訳費、交通費（ 23,550 台湾元）として
上記金額を正に領収しました。

住所 高雄市三民區大豐一路480巷8-2號

- * 調査研究費及び研修費については、一回の視察分の領収書等は、まとめて添付できます。
- * まとめて添付する場合、領収書等が重ならないようにしてください。

領 収 書 添 付 書

No. 2

議員名 若山 敬介

2-11

発行日 : 2025年10月22日
No. SSR-9852-2025-00451

若山 敬介 様

領 収 証 RECEIPT

株式会社 日本旅行 熊本支店
Nippon Travel Agency Co.,Ltd.
登録番号 : T1010401023408
〒860-0807
熊本県熊本市中央区下通1-7-18
谷脇ビル5階
TEL : 096-354-4480
FAX : 096-322-7453
支店長 :
担当者 :印紙税申告納
付につき日本橋
税務署承認済

下記の金額を正に領収いたしました。

金 額

¥130,480

10%対象合計	内消費税額(10%)	8% (軽減税率) 対象合計	内消費税額(8%)	免税事業者10% 対象合計	免税事業者8% 軽減税率対象合計	対象外合計	預り金合計
5,830	530		0			124,650	

月 日	品 名	金 額	税区分
07/14	ご旅行代金	118,860	対象外
07/14	海外旅行保険料	5,790	対象外
07/14	国内空港利用料他	5,830	10%

注) 税区分等欄の「8%※」は軽減税率対象、「免税10%」は免税事業者にかかる対象、「免税8%」は免税事業者にかかる軽減税率対象

<<支払種別>>

【現金】 : 0
【小切手】 : 0
【振込】 : 130,480
【クレジット】 : 0
【日本旅行ギフト券】 : 0
【日本旅行ギフトカード】 : 0
【ドリーム旅行券】 : 0
【デビットカード】 : 0
【他社ギフト券】 : 0
【自治体補助券】 : 0
【他社ポイント】 : 0
【企業旅行引換券・契約保養所】 : 0
【QRコード決済】 : 0
【コンビニ決済】 : 0

*まとめて添付する場合、領収書等が重ならないようにしてください。

7月7日 台湾視察事前ヒアリング

場 所 天草広域本部

参加者 天草広域本部

天草市議会議員 若山 敬介・前田 正之・竹本 亨・赤城 史浩



視察・研修報告書

- 調査日：令和7年 7月 15日
- 調査先：台湾・台北市 大龍國民小学校
- 調査内容：教育旅行を通しての相互交流について
- 参加者：若山 敬介、前田 正之、竹本 亨、赤城 史浩、吉田 修5名

【研修目的】

本年6月10日、天草市立栖本小学校にて大龍國民小学校の児童との交流会を実施した。交流会の中では、台湾に古くから伝わる寸劇の披露のほか、リコーダー演奏や給食を喫食しながら親交を深めた。本視察研修においては、先月の交流会のお礼を行うとともに、今後も継続的な相互交流を行っていくための意見交換を行い、本市として取り組む事案がないか調査、聞き取りを行った。



【研修内容】

まずはじめに、大龍國民小学校において、日本統治時代から残る校舎の歴史ガイダンスを受けた。またリコーダ部・器械体操部の練習風景の見学を行った。その後、会議室において、校長の劉氏。学年主任の江氏。教務主任の郭氏、王氏より、大龍國民小学校が行っている教育旅行の現状、先月の教育旅行の行程について詳細な説明を受けた。また本市を訪問いただいた際の栖本町・御所浦町の率直な感想を拝聴し、今後の相互交流の方向性について意見交換を行った。また実際に栖本小学校を訪問し交流会に参加した児童より教育旅行の感想を伺った。



今回、大龍國民小学校を訪問し歴史に関する取組の充実さに感心しました。日本における歴史認識の学習を充実させて、小学校間の交流を深めることが今後のグローバルな環境づくりに取り組む必要があると感じました。迎えるばかりではなく、行政が力を入れて台湾へ行ける予算の組み方も研究することが必要であると感じました。

【研修を終えて】

今回、大龍國民小学校を訪問し歴史に関する取組の充実さに感心しました。日本における歴史認識の学習を充実させて、小学校間の交流を深めることが今後のグローバルな環境づくりに取り組む必要があると感じました。迎えるばかりではなく、行政が力を入れて台湾へ行ける予算の組み方も研究することが必要であると感じました。

視察・研修報告書

- 調査日：令和7年 7月 16日
- 調査先：台湾・高雄市 高雄女子高校
- 調査内容：教育旅行を通しての相互交流について
- 参加者：若山 敬介、前田 正之、竹本 亨、赤城 史浩、吉田 修 5名

【研修目的】

半導体の世界的メーカーである台湾・TSMCが熊本県菊陽町に進出したことによって、経済効果は10年間で約11兆円であるとの試算も報道でなされている。そうした中、本年6月、台湾の大龍国民小学校の児童が実際に教育旅行として本市の栖本小学校を訪問し交流会を実施している。本市として今後台湾と教育旅行を通して相互交流を深化させるべく高雄市国際教育旅行連盟において中心任務校として教育旅行事務の中心的役割を果たす高雄女子高校を訪問し、



教育旅行を通しての相互交流についての意見交換を行い、本市として取り組む事案がないか調査、聞き取りを行った。

【研修内容】

高雄女子高校において、秘書長の陳氏より高雄市国際教育連盟の中心任務校としてのこれまでの取組や日本の高校の受入実績などについて詳細な説明を受けた。その後、高雄高校・新興高校の教育旅行の担当者より、受入時の当日のタイムスケジュールなどについてレクチャーを受けた。また、本市の教育旅行の受入実績やイルカウォッチングや崎津集落、ハイヤ節など本市の観光・文化・歴史などのプレゼンテーションを行った。意見交換においては、相互交流に向けての課題の共有を行うとともに前向きな協議を行った。



【研修を終えて】

高校の相互交流も活発に活動している報告を受けました。国際交流を推進するためには、行政における担当部署の創設が大事だと感じました。県に頼るのではなく自治体職員自らスキルを高め、台湾と交渉できる環境づくりを推進したいと思います。

視察・研修報告書

- 調査日：令和7年 7月 16日
- 調査先：台湾・高雄市 龍華小学校
- 調査内容：教育旅行を通しての相互交流について
- 参加者：若山 敬介、前田 正之、竹本 亨、赤城 史浩、吉田 修 5名

【研修目的】

半導体の世界的メーカーである台湾・TSMC が熊本菊陽町に進出したことによって、経済効果は10年間で約11兆円であるとの試算も報道でなされている。そうした中、本年6月、台湾の大龍國民小学校の児童が実際に教育旅行として本市の栖本小学校を訪問し交流会を実施している。本市として今後台湾と教育旅行を通して相互交流を深化させるべく教育旅行において、日本を含む世界各国の小学校と交流実績のある龍華小学校を訪問し、教育旅行を通しての相互交流についての意見交換を行い、本市として取り組む事案がないか調査、聞き取りを行った。



【研修内容】

龍華小学校において校長の李氏より、教育旅行を通じた日本を含む世界各国との交流実績について詳細な説明を受けた。また、実際に宮崎県西都市を訪問した際の所感を伺うとともに、教育旅行を行う際の留意点や受入側に求めることについての意見交換を行った。また、本市の教育旅行の受入実績やイルカウォッチングや崎津集落、ハイヤ節など本市の観光・文化・歴史などのプレゼンテーションを行った。意見交換においては、相互交流に向けての課題の共有を行うとともに前向きな協議を行った。

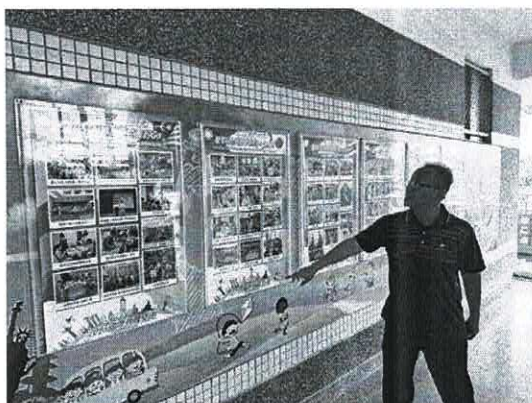

【研修を終えて】

国際教育強化の理由に生徒数 2,500 人中に台湾以外の他国の児童が多く在籍していることが挙げられます。オンライン交流は時差の関係でアジアを中心にしています。教育旅行を含め継続した相互交流が目標です。先例として苓北町の都呂々小とオンライン交流の実績があるので、天草市でも実施できることがあれば取り組みが必要だと感じました。

視察・研修報告書

- 調査日：令和7年7月16日
- 調査先：台湾・高雄市 龍華小学校
- 調査内容：教育旅行を通しての相互交流について
- 参加者：若山 敬介、前田 正之、竹本 亨、赤城 史浩、吉田 修 5名

【研修目的】

半導体の世界的メーカーである台湾・TSMC が熊本県菊陽町に進出したことによって、経済効果は10年間で約11兆円であるとの試算も報道でなされている。そうした中、本年6月、台湾の大龍國民小学校の児童が実際に教育旅行として本市の栖本小学校を訪問し交流会を実施している。本市として今後台湾と教育旅行を通して相互交流を深化させるべく教育旅行において、日本を含む世界各国の小学校と交流実績のある龍華小学校を訪問し、教育旅行を通しての相互交流についての意見交換を行い、本市として取り組む事案がないか調査、聞き取りを行った。



【研修内容】

龍華小学校において校長の李氏より、教育旅行を通じた日本を含む世界各国との交流実績について詳細な説明を受けた。また、実際に宮崎県西都市を訪問した際の所感を伺うとともに、教育旅行を行う際の留意点や受入側に求めることについての意見交換を行った。また、本市の教育旅行の受入実績やイルカウォッチングや崎津集落、ハイヤ節など本市の観光・文化・歴史などのプレゼンテーションを行った。意見交換においては、相互交流に向けての課題の共有を行うとともに前向きな協議を行った。

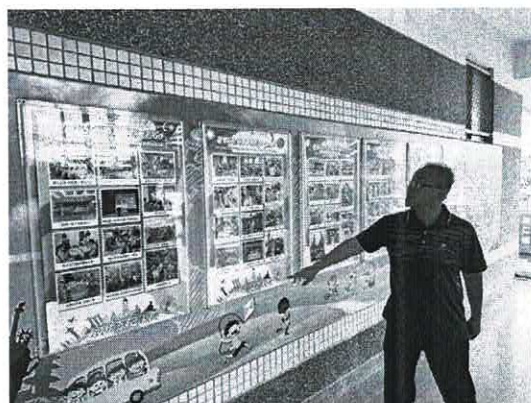

【研修を終えて】

国際教育強化の理由に生徒数 2,500 人中に台湾以外の他国の児童が多く在籍していることが挙げられます。オンライン交流は時差の関係でアジアを中心にしています。教育旅行を含め継続した相互交流が目標です。先例として苓北町の都呂々小とオンライン交流の実績があるので、天草市でも実施できることがあれば取り組みが必要だと感じました。

視察・研修報告書

- 調査日：令和7年7月16日
- 調査先：台湾・高雄市 七賢中学校
- 調査内容：教育旅行を通しての相互交流について
- 参加者：若山 敬介、前田 正之、竹本 亨、赤城 史浩、吉田 修 5名

【研修目的】

半導体の世界的メーカーである台湾・TSMCが熊本県菊陽町に進出したことによって、経済効果は10年間で約11兆円であるとの試算も報道でなされている。そうした中、本年6月、台湾の大龍国民小学校の児童が実際に教育旅行として本市の栖本小学校を訪問し交流会を実施している。本市として今後台湾と教育旅行を通して相互交流を深化させるべく高雄市最大規模の七賢中学校を訪問し、教育旅行を通しての相互交流につ



いての意見交換を行い、本市として取り組む事案がないか調査、聞き取りを行った。

【研修内容】

七賢中学校において男女バスケットボール部の部活動風景を視察した後、実際に教育旅行を受け入れる際に中学生が体験する台湾伝統のお菓子作りを行った。その後、校長先生の蔡氏より近年の進学実績や部活動の活動実績の報告を受けた。また、本市の教育旅行の受入実績やイルカウォッチングや崎津集落、ハイヤ節など本市の観光・文化・歴史などのプレゼンテーションを行った。意見交換においては、相互交流に向けての課題の共有を行うとともに前向きな協議を行った。



【研修を終えて】

今回視察した七賢中学校は、教育旅行にスポーツ交流を取り入れ、主に九州の学校と交流しています。今回視察した学校すべてが教育・スポーツ交流の受入態勢ができています。天草市も今後、受入体制を整え、天草からも台湾へ教育・スポーツ交流に行くことで相互交流につながります。現在、熊本～高雄市の直行便が復活していることもあり、高雄市の小中学校との交流が活発になると思われます。天草市も腰を上げるべきだと感じました。

視察・研修明細書

No. 3

研修日： 令和7年8月26日(火)～8月29日(金)

研修先： 北海道 札幌文化芸術劇場

全国市議会議長会研究フォーラム「地方議会議員のなり手不足問題の解決に向けて」

参加者： 中尾友二、前田正之、濱洲大心、若山敬介、五通俊作、吉田 修

支出日	支出目的	領収金額	按分額(円未満切り捨て)	政務活動費 充当額	領収書 番号
8月26日	昼食代	10,912	1,818	1,500	3 - 1
8月26日	夕食代	23,606	3,934	3,000	3 - 2
8月27日	昼食代	6,600	1,100	1,100	3 - 3
8月27日	夕食代	18,020	3,003	3,000	3 - 4
8月28日	夕食代	40,091	6,681	3,000	3 - 5
8月29日	昼食代	10,758	1,793	1,500	3 - 6
	共通経費 計	109,987	18,329	13,100	
7月11日	航空券代	73,800		73,800	3 - 7
8月4日	フォーラム参加費、視察・宿泊費 (振込手数料を含む)	58,100		58,100	3 - 8
	共通経費外 計	131,900		131,900	
	合計	241,887	18,329	145,000	

* 共通経費 (No.1～6) の領収書原本は、濱洲議員の報告書に添付

一人あたり政務活動費充当額 145,000円

議員名 若山敬介

領収書

No.00038-1 2025年8月20日
登録番号 T9430001087290

3-1

天草市議会様

〒10,912-

(10.0% 本体価格 9,920円 消費税 992円)

但し、お食事代として、上記の金額正に領収いたしました。

8/26
食代

株式会社北海道サッポロライオン
札幌市中央区南2条西2丁目7-1(本店所在地)
TEL: 0123-45-6330(店舗)

担当: [Redacted]

天草市議会様

領収証

2025年 8月2

3-2

¥23,606-

預/現計 ¥23,606
(消費税等

2,146円を含みます)

8/26
食代

但し、飲食代として
炭火居酒屋 炎 アーバンビル店
札幌市中央区南3条西4丁目 アーバンビルB1F
TEL 011-242-1129

担当者 [Redacted]

財布等で保管戴く場合、印紙面で内側に折込み保管願います。

0001-5143

領収証

天草市議会

様 No. _____

★

¥6600-

但

お食事代として

2025年 8月27日 上記正に領収いたしました。登録番号

登録番号 T4430001062067

8/27
食代

収入
印紙

内訳	税率	金額(税抜税込)
	%	消費税額等
	税率	金額(税抜税込)
	%	消費税額等

Sapporo Ramen HACHI

〒060-0001札幌市中央区北1条西2丁目
札幌時計台ビルB1F

領 収 書 添 付 書

No. 3

議員名 若山 敬介

領 収 書

No.250827205720002

3-4

天草市議会 様

¥18,020

ご飲食代として

2025年8月27日

現金 ¥18,020(税込)

8/27
夕食代

グランド居酒屋富士
北海道札幌市中央区南5条西4丁目
富士会館ビル
TEL 011-511-7131

2025年8月28日

領収書

3-5

天草市議会 様

¥40,091

税抜金額	¥36,446
消費税	¥3,645
税率 10%	¥40,091
(内消費税)	¥3,645)
税率 8%	¥0
(内消費税)	¥0)

上記正に領収いたしました。
印刷面を内側に折って保管願います。

但し お食事代として

8/28
夕食代

新たなるぼんず
〒064-0804
北海道札幌市中央区
南4条西2丁目-10-1
南4西2ビル1F
登録番号:TEL010701040708
業者名:BONDZ株式会社

2025年 8月29日(金)

領 収 証

3-6

天草市議会 様

¥10,758-

昼食代

現金 ¥10,758.(消費税 等 ¥978)
(消費税 等 978円を含みます)

但し、飲食代として
黄金色の豚
福岡県福岡市博多区大字下白井767-1
福岡空港国内線ターミナル3F
TEL:092-409-5563

担当者

* 財布等で保管戴く場合、印紙面で内側に折って保管願います。

1241-4644

議員名 若山 敬介

3-7

領 収 証 若山 敬介 様 No. 200

金額 ¥73800-

内 訳
 現 金
 小 切 手 /
 手 形 /

但 研修旅費にて (8/26~29)

R7 年 7 月 11 日 上記正に領収いたしました

熊本旅行株式会社 天草デスク

〒863-0013 熊本県天草市今釜新町3486

TEL 0969-27-0085 FAX 0969-27-0086

代表 江口 奈美

消費税額等(%)
 消費税額等(%)



登録番号 T3810083525811

GR266324

ご利用明細票

3-8

いつもくろうきんをご利用いただき、ありがとうございます。
 ご利用明細票の内容をご確認のうえ、必ずお持ち帰りください。

処理番号	お取引日	お取引種類	お取扱店	機番
6985	250804	振込	876	001
銀行番号	店番号	口座番号		
2990	0876	[REDACTED]		
時刻	手数料(円)	お取引金額(円)		
14:41	462	58,100		
説明コード	お取引後残高(円)			
[REDACTED]				
ご案内				
登録番号014		処理通番000001		
振込先				
みずほ銀行				
十四号支店				
普通 [REDACTED]				
依頼人				
ワカヤマ ケイスケ 様				
振込手数料 462				

10 1



Y2080 (1401)

* 調査研究費及び研修費については、一回の視察分の領収書等は、まとめて添付できます。
 * まとめて添付する場合、領収書等が重ならないようにしてください。

視察・研修報告書

- 調査日：令和7年8月27日28日
- 調査先：全国的市議会議長会研究フォーラム in 札幌
- 調査内容：「地方議会議員のなり手不足問題の解決に向けて」
- 参加者：若山敬介、濱洲大心、前田正之、中尾友二、五通俊作、吉田修 6名

【研修内容】

基調講演：「主権を預かる誇りと責任」

元衆議院議長・国務大臣

伊吹 文明氏

パネルディスカッション：「多様な人材の参加促進の観点から議会議員のなり手不足問題を考える」

① 地方議会議員のなり手不足問題

- ・地方議会・議員に対する無関心や不信が広がる
- ・投票率の低下、無投票、定員割れの懸念
- ・令和5年 地方自治法改正により、地方議会の役割を及び議員の職務等の明確化
- ・なり手不足問題に関する3つの論点「立候補しやすい環境」、「議員定数、議員報酬の在り方」、「令和5年改正 地方自治法」

② 山口県宇部市議会の取組

- ・高校生議会の開催。生徒によるまちづくりに関する質問を執行部へ通告し市長、担当部長が答弁
- ・議会と学校が連携した子ども選挙
- ・現役世代が立候補しやすい環境づくりに向けて、厚生年金への加入に向けた取組

③ 北海道札幌市議会の取組

- ・主権者教育の充実。ホームページに札幌市議会キッズページの追加
- ・地域や区役所と連携した「子どもまちづくりに体験塾」の開催
議会見学とテレビ局見学会の実施

課題討議：「地方議会議員のなり手不足問題の取組報告」

① 関東学院大学教授 牧瀬稔氏より情報提供

- ・なり手不足には、諦観的なり手不足と必然的なり手不足が存在。2015年頃よりなり手不足問題が深刻化。パネルディスカッションの論点は、「具体的取組内容」、「成果と課



題」、「地方議会への提言」

② 長野県岡谷市議会の挑戦

- ・ 議会情報のオープン化、住民参加の促進、議会機能の強化プラスなり手不足対策。
- ・ マニフェストスイッチの活用で各議員の政策を公開
- ・ 議場コンサートの開催、なり手不足に関するシンポジウムの開催。市民との対話集会を6回開催

③ 石川県白山市議会

- ・ 市民との意見交換会の開催
- ・ 「みんなできかいを考えるきかい」の開催 通称 MGK
- ・ 立候補環境改善のための政治倫理条例の一部改正。
- ・ 立候補の足枷となる制限の緩和

視察：A コース 札幌市「次世代エネルギーの活用」

・ 札幌中央区役所

本年2月 OPEN の新庁舎を視察。道産木材の活用、下水熱のエネルギー活用や省エネ化など環境への配慮を行った設計のほか、防災機能の強化が図られていた。

・ エアウォーター水素ステーション札幌大通東

「水素モデル街区」に OPEN となる北海道初の大規模商用水素ステーションを視察。あらゆる商業車への供給に対応可能。2 ライン確保により災害時やトラブル時の供給にも対応するなど最新の水素ステーションであった。

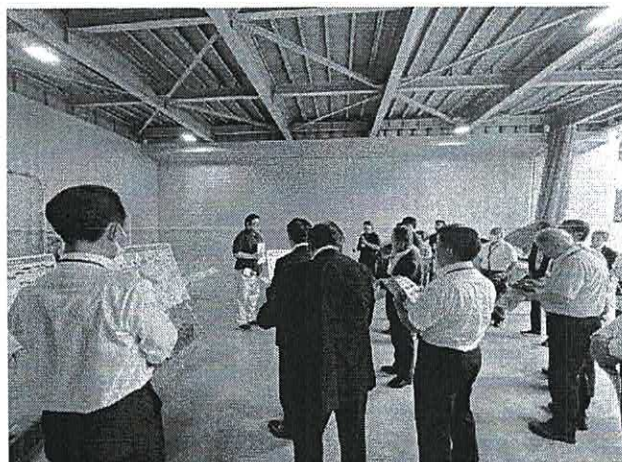

・ モエレ沼公園（雪冷房システム）

モエレ沼公園内の冬季の雪を保存し冷水を確保。冷水を利用し夏季の冷房へ活用している。ガラスのピラミッドの館内の空調設備に利用している。

【研修を終えて】

全国市議会議長会研究フォーラム in 札幌が8月27日、28日の両日に札幌市中央区の札幌文化劇場 hitaru で行われ、約24,000人の参加がありました。

20回目となる今年は「地方議員のなり手不足問題の解消に向けて」をテーマに元衆議院議長の伊吹文明氏が基調講演を行い、「市議は市長などと同じく国民の主権 また、パネルディスカッション、課題討議では、それぞれの役職や各自自治体のこれまでの経験を基に多様な意見発表がありました。特に鹿児島県南さつま市議会議員の平神

順子氏の「人口の半分は女性・男女平等議会に向けて、女性議員 100 人を目指して！女性ゼロ議会をなくす！活動」を進めてこられた活動報告に感動しました。

天草市議会においても女性議員が少ないので、議員定数の 20%、4～5 名の女性議員となるよう、自身の考え方の意識改革をしていかなければならないと感じました。

女性の方が議員に挑戦できるよう、政策や制度の改革など、できることから取り組んでいきたいと思います。また、フォーラムにて提案があつたとおり議員年金の復活は絶対に必要だと感じました。若い世代が議員を目指す場合に後々の補償を考えていくことこそが現役世代の務めであると感じました。なり手不足を解消するための一つの手段であると強く感じたことから、今後の議会活動においても国への訴え等を図ることを提案していきたいと思います。

領 収 書 添 付 書

No. 4

議員名 若山 敬介

01790-8-961220 天草市会計管理者

熊本県天草市 納入通知書兼領収書

[Redacted]

勝木 幸生 他

様

年度 07	課名 議会事務局議会事務局総務係	調定番号 00997830
----------	---------------------	------------------

金額 39,000円	領収日付印 出納 肥後銀行 7. 4. 18 天草 16
---------------	---

ただし タブレット使用料4月分（勝木議長ほか25名分）

上記の金額を納期限内に納付してください。

納入期限： 07年 04月 18日 天草市長 馬場 昭治

◎納付場所
肥後銀行 熊本銀行
天草信用金庫 熊本県信用組合 九州労働会庫
本渡五和農業協同組合 あまくさ農業協同組合
九州内のゆうちょ銀行及び郵便局（沖縄県を除く）天草市役所

(納入者保管)

01790-8-961220 天草市会計管理者

熊本県天草市 納入通知書兼領収書

[Redacted]

勝木 幸生 他

様

年度 07	課名 議会事務局議会事務局総務係	調定番号 01011515
----------	---------------------	------------------

金額 39,000円	領収日付印 出納 肥後銀行 7. 5. 20 天草 16
---------------	---

ただし タブレット使用料5月分（勝木議長ほか25名分）

上記の金額を納期限内に納付してください。

納入期限： 07年 05月 20日 天草市長 馬場 昭治

◎納付場所
肥後銀行 熊本銀行
天草信用金庫 熊本県信用組合 九州労働会庫
本渡五和農業協同組合 あまくさ農業協同組合
九州内のゆうちょ銀行及び郵便局（沖縄県を除く）天草市役所

(納入者保管)

* 調査研究費及び研修費については、一回の視察分の領収書等は、まとめて添付できます。
* まとめて添付する場合、領収書等が重ならないようにしてください。

領 収 書 添 付 書

No. 4

議員名 若山敬介

01790-8-961220 天草市会計管理者

熊本県天草市 納入通知書兼領収書

[Redacted]

勝木 幸生 他

様

年度 07	課名 議会議務局議事事務局総務係	調定番号 01021358
----------	---------------------	------------------

金額 39,000円

ただし タブレット使用料6月分（勝木議長ほか25名分）

上記の金額を納期限内に納付してください。

納入期限： 07年 06月 20日 天草市長 馬場 昭治

- ◎納付場所
- | | | |
|------------|------------|--------|
| 肥後銀行 | 熊本銀行 | 九州労働金庫 |
| 天草信用金庫 | 熊本県信用組合 | |
| 本波五和農業協同組合 | あまくさ農業協同組合 | |
- 九州内のゆうちょ銀行及び郵便局（沖縄県を除く）天草市役所



(納入者保管)

01790-8-961220 天草市会計管理者

熊本県天草市 納入通知書兼領収書

[Redacted]

勝木 幸生 他

様

年度 07	課名 議会議務局議事事務局総務係	調定番号 01034111
----------	---------------------	------------------

金額 39,000円

ただし タブレット使用料7月分（勝木議長ほか25名分）

上記の金額を納期限内に納付してください。

納入期限： 07年 07月 18日 天草市長 馬場 昭治

- ◎納付場所
- | | | |
|------------|------------|--------|
| 肥後銀行 | 熊本銀行 | 九州労働金庫 |
| 天草信用金庫 | 熊本県信用組合 | |
| 本波五和農業協同組合 | あまくさ農業協同組合 | |
- 九州内のゆうちょ銀行及び郵便局（沖縄県を除く）天草市役所



(納入者保管)

* 調査研究費及び研
 * まとめて添付する場合、領収書等が重ならないようにしてください。

領 収 書 添 付 書

No. 4

若山 敬介

議員名

01790-8-961220 天草市会計管理者

熊本県天草市 納入通知書兼領収書

[Redacted]

勝木 幸生 他

様

年 度 07	課 名 議会事務局議会事務局総務係	調 定 番 号 01046296
-----------	----------------------	---------------------

金 額 39,000 円	領 収 日 付 印
-----------------	-----------

ただし タブレット使用料8月分(勝木議長ほか25名分)

上記の金額を納期限内に納付してください。天草市長
 納入期限: 07年 08月 20日 馬場 昭治



◎納付場所

肥後銀行	熊本銀行	
天草信用金庫	熊本県信用組合	九州労働金庫
本渡五和農業協同組合	あまくさ農業協同組合	

九州内のゆうちょ銀行及び郵便局(沖縄県を除く) 天草市役所

(納入者保管)

01790-8-961220 天草市会計管理者

熊本県天草市 納入通知書兼領収書

[Redacted]

勝木 幸生 他

様

年 度 07	課 名 議会事務局議会事務局総務係	調 定 番 号 01054043
-----------	----------------------	---------------------

金 額 39,000 円	領 収 日 付 印
-----------------	-----------

ただし タブレット使用料9月分(勝木議長ほか25名分)

上記の金額を納期限内に納付してください。天草市長
 納入期限: 07年 09月 19日 馬場 昭治



◎納付場所

肥後銀行	熊本銀行	
天草信用金庫	熊本県信用組合	九州労働金庫
本渡五和農業協同組合	あまくさ農業協同組合	

九州内のゆうちょ銀行及び郵便局(沖縄県を除く) 天草市役所

(納入者保管)

* 調査研究費及び研
 * まとめて添付する場合、領収書等が重ならないようにしてください。

領 収 書 添 付 書

No. 4

議員名 若山敬介

01790-8-961220 天草市会計管理者

熊本県天草市 公納入通知書兼領収書

[Redacted]

勝木 幸生 他

様

年 度 07	課 名 議会事務局議会事務局総務係	調 定 番 号 01066388
-----------	----------------------	---------------------

金 額 39,000円

ただし タブレット使用料10月分（勝木議長ほか25名分）

上記の金額を納期限内に納付してください。天草市長 馬場 昭治
納入期限： 07年 10月 20日



◎納付場所

肥後銀行	熊本銀行	
天草信用金庫	熊本県信用組合	九州労働金庫
本渡五和農業協同組合	あまくさ農業協同組合	

九州内のゆうちょ銀行及び郵便局（沖縄県を除く）天草市役所

（納入者保管）

01790-8-961220 天草市会計管理者

熊本県天草市 公納入通知書兼領収書

[Redacted]

勝木 幸生 他

様

年 度 07	課 名 議会事務局議会事務局総務係	調 定 番 号 01076324
-----------	----------------------	---------------------

金 額 39,000円

ただし タブレット使用料11月分（勝木議長ほか25名分）

上記の金額を納期限内に納付してください。天草市長 馬場 昭治
納入期限： 07年 11月 20日



◎納付場所

肥後銀行	熊本銀行	
天草信用金庫	熊本県信用組合	九州労働金庫
本渡五和農業協同組合	あまくさ農業協同組合	

九州内のゆうちょ銀行及び郵便局（沖縄県を除く）天草市役所

（納入者保管）

* 調査研究費及び研修費については、一回の祝祭分の領収書等は、まとめて添付できます。
* まとめて添付する場合、領収書等が重ならないようにしてください。

領 収 書 添 付 書

No. 4

議員名 若山敬介

01790-8-961220 天草市会計管理者

熊本県天草市

納入通知書兼領収書

[Redacted]

勝木 幸生 他

様

年 度 07	課 名 議会事務局議会事務局総務係	調 定 番 号 01085858
-----------	----------------------	---------------------

金 額 39,000円	領 収 日 付 印 出納 肥後銀行 7. 12. 19 天 草 6
----------------	--

ただし タブレット使用料12月分（勝木議長ほか25名分）

上記の金額を納期限内に納付してください。天草市長 馬場 昭治

納入期限： 07年 12月 19日

◎納付場所

肥後銀行	熊本銀行
天草信用金庫	熊本県信用組合 九州労働金庫
本渡五和農業協同組合	あまくさ農業協同組合
九州内のゆうちょ銀行及び郵便局（沖縄県を除く）天草市役所	

（納入者保管）

01790-8-961220 天草市会計管理者

熊本県天草市

納入通知書兼領収書

[Redacted]

勝木 幸生 他

様

年 度 07	課 名 議会事務局議会事務局総務係	調 定 番 号 01097566
-----------	----------------------	---------------------

金 額 39,000円	領 収 日 付 印 出納 肥後銀行 8. 1. 20 天 草 17
----------------	--

ただし タブレット使用料1月分（勝木議長ほか25名分）

上記の金額を納期限内に納付してください。天草市長 馬場 昭治

◎納付場所

肥後銀行	熊本銀行
天草信用金庫	熊本県信用組合 九州労働金庫
本渡五和農業協同組合	あまくさ農業協同組合
九州内のゆうちょ銀行及び郵便局（沖縄県を除く）天草市役所	

（納入者保管）

* 調査研究費及び研修費については、一回の視察分の領収書等は、まとめて添付ください。

* まとめて添付する場合、領収書等が重ならないようにしてください。

領 収 書 添 付 書

No. 4

議員名 若山 敬介

01790-8-961220 天草市会計管理者

熊本県天草市 納入通知書兼領収書

[Redacted]

勝木 幸生 他

様

年 度 07	課 名 議会事務局議会事務局総務係	調 定 番 号 01103643
-----------	----------------------	---------------------

金 額	39,000 円	領 収 日 付 印
-----	----------	-----------

ただし タブレット使用料2月分(勝木議長ほか25名分)

上記の金額を納期限内に納付してください。天草市長 馬場 昭治

納入期限: 08年 02月 20日

◎納付場所

肥後銀行 熊本銀行 九州労働金庫
 天草信用金庫 熊本県信用組合
 本渡五和農業協同組合 あまくさ農業協同組合
 九州内のゆうちょ銀行及び郵便局(沖縄県を除く) 天草市役所



(納入者保管)

01790-8-961220 天草市会計管理者

熊本県天草市 納入通知書兼領収書

[Redacted]

勝木 幸生 他

様

年 度 07	課 名 議会事務局議会事務局総務係	調 定 番 号 01117411
-----------	----------------------	---------------------

金 額	39,000 円	領 収 日 付 印
-----	----------	-----------

ただし タブレット使用料3月分(勝木議長ほか25名分)

上記の金額を納期限内に納付してください。天草市長 馬場 昭治

納入期限: 08年 03月 19日

◎納付場所

肥後銀行 熊本銀行 九州労働金庫
 天草信用金庫 熊本県信用組合
 本渡五和農業協同組合 あまくさ農業協同組合
 九州内のゆうちょ銀行及び郵便局(沖縄県を除く) 天草市役所



(納入者保管)

* 調査研究費及び研修費については、一回の祝祭日の領収書等は、まとめて添付して頂きます。
 * まとめて添付する場合、領収書等が重ならないようにしてください。