

天草

お知らせ版

市政だより

日本の宝島
「天草」の創造を
目指して！

平成23年

8.15

No.129

編集・発行／熊本県天草市役所
総務部秘書課広報広聴係
〒863-8631 天草市東浜町8番1号
TEL 0969-23-1111内線1208
FAX 0969-22-7016
ホームページアドレス
<http://www.city.amakusa.kumamoto.jp/>

問い合わせ先

本庁

天草市役所・市庁舎別館 ☎ 231111

支所

牛深 ☎ 732111

有明 ☎ 531111・御所浦 ☎ 672111

倉岳 ☎ 643111・栖本 ☎ 663111

新和 ☎ 462111・五和 ☎ 321111

天草 ☎ 421111・河浦 ☎ 761111

瀬戸歩道橋を通行止め

定期点検のため、瀬戸歩道橋を通行止めします。

なお、天草瀬戸大橋の歩道を通行される際は、急な坂となっている部分がありますので、十分ご注意ください。

■期間＝8月21日⑩から同25日⑩まで。

※点検が済みしだい通行止めを解除します。



【問い合わせ先】

本庁(別館)・道路整備課道路維持係
(内線2612)

天草市認知症を考えるつどい2011

市では、認知症の人やその家族を地域で支えるための取り組みや、認知症の人への適切な対応などを知ってもらうことを目的に、「天草市認知症を考えるつどい2011」を開催します。

皆さん、ぜひご来場ください。

入場無料

■と き＝9月4日⑩ 午後1時30分から同4時まで
(同0時30分から受け付け)

■ところ＝天草市民センターホール

■内 容

- ①キャラバンメイトなどの表彰
- ②寸劇
- ③実践報告(民生委員、認知症疾患医療センター、認知症対応強化型地域包括支援センター)
- ④講演会



▲矢田部裕介氏

演題：「認知症を地域で支えていくために」

講師：矢田部裕介氏(熊本大学附属病院医師)

※展示ホールでは、タッチパネル体験や作品の展示なども行います。

【問い合わせ先】本庁・高齢者支援課地域支援係(内線1197)

天草市子ども議会を開催します!

●と き＝8月23日⑩ 午後1時から

●ところ＝市議会議場(本庁3階)

●目 的＝次代を担う子どもたちが「子ども議会」を通じて、市議会や行政のしくみについて学び、地域づくりやまちづくりに関心を深め、自由な発想や視点で提案を行うことにより、市民としての自覚と誇りを培う。

●内 容＝市内の中学校から推薦があった2人ずつの子ども議員30人が、学校での取り組みや学習を通して気づいたこと、さらに、日ごろから疑問に感じていること等を、4つのグループに分かれて、市長などに質問し回答を得る。

※天草ケーブルテレビで生中継、また、市のホームページでもライブ配信します。

※一般の視聴は、本庁2階・庁議室に80席(先着順)を用意しています。

【問い合わせ先】

本庁(別館)・教育総務課総務企画係(内線2505)



8月は市・県民税、固定資産税・都市計画税、国民健康保険税、介護保険料、後期高齢者医療保険料の納期です。納期限は8月31日⑩です。忘れずに納めましょう。



【問い合わせ先】
 天草中央保健福祉センター(亀場町) ☎0620・03737
 天草東保健福祉センター(栖本町) ☎663355
 天草西保健福祉センター(河浦町) ☎753301

■3・4カ月児健診(BCG予防接種を含む)

▶対象=平成23年5月生まれ
 ▶持参品=問診票・母子健康手帳・バスタオル(BCGを接種するときは予診票も持参)

日	対象地区	場所	受付時間
13 ㊦	本渡(志柿・瀬戸・下浦町を除く)、新和、五和、天草(向辺田を除く)	天草中央保健福祉センター	12:45~13:15
14 ㊦	本渡(志柿・瀬戸・下浦町)、有明、御所浦、倉岳、栖本	天草東保健福祉センター	12:45~13:00
15 ㊦	牛深、天草(向辺田)、河浦	牛深支所	13:00~13:15
27 ㊦	本渡(志柿・瀬戸・下浦町を除く)、新和、五和、天草(向辺田を除く)	天草中央保健福祉センター	12:45~13:15

■7・8カ月児健診

▶対象=平成23年1月生まれ
 ▶持参品=問診票・母子健康手帳・バスタオル

日	対象地区	場所	受付時間
8 ㊦	本渡(志柿・瀬戸・下浦町を除く)、新和、五和、天草(向辺田を除く)	天草中央保健福祉センター	12:45~13:15
14 ㊦	本渡(志柿・瀬戸・下浦町)、有明、御所浦、倉岳、栖本	天草東保健福祉センター	13:00~13:15
15 ㊦	牛深、天草(向辺田)、河浦	牛深支所	13:15~13:30

■1歳6カ月児健診

▶対象=平成22年2月生まれ
 ▶持参品=問診票・母子健康手帳・バスタオル

日	対象地区	場所	受付時間
20 ㊦	本渡(志柿・瀬戸・下浦町を除く)、新和、五和、天草(高浜・大江を除く)	天草中央保健福祉センター	12:45~13:15
21 ㊦	本渡(志柿・瀬戸・下浦町)、有明、御所浦、倉岳、栖本	天草東保健福祉センター	12:45~13:00

※牛深・天草(高浜・大江)・河浦地区の平成22年2月~3月生まれは10月に実施予定です。

■育児学級

▶対象=0歳~1歳未満の子どもと保護者
 ▶時間=10:00~13:00 ▶定員=20人
 ▶持参品=母子健康手帳・米0.5合・エプロン・おんぶひも

日	内容	場所
5 ㊦	食育講座 「離乳食のすすめ方について」 ※調理実習(試食)を含む	天草中央保健福祉センター

※参加を希望する人は8月29日㊦までに、電話で天草中央保健福祉センターへお申し込みください。

■3歳児健診

▶対象=平成20年8月生まれ
 ▶持参品=問診票・母子健康手帳・バスタオル

日	対象地区	場所	受付時間
1 ㊦	牛深、天草(高浜・大江)、河浦	天草西保健福祉センター	13:00~13:30
7 ㊦	本渡(志柿・瀬戸・下浦町)、有明、御所浦、倉岳、栖本	天草東保健福祉センター	12:45~13:00
22 ㊦	本渡(志柿・瀬戸・下浦町を除く)、新和、五和、天草(高浜・大江を除く)	天草中央保健福祉センター	12:45~13:15

※牛深・天草(高浜・大江)・河浦地区は平成20年7月~8月生まれが対象です。

■5歳児健診

▶対象=健診日の2週間前に個別にお知らせします。
 ▶持参品=問診票(未就園児・市外就園児のみ)・母子健康手帳・バスタオル・水筒

日	対象地区	場所	受付時間
1 ㊦	本渡(志柿・瀬戸・下浦町を除く)、新和、五和、天草(高浜・大江を除く)	天草中央保健福祉センター	12:45~13:15
15 ㊦	本渡(志柿・瀬戸・下浦町を除く)、新和、五和、天草(高浜・大江を除く)	天草中央保健福祉センター	12:45~13:15
22 ㊦	本渡(志柿・瀬戸・下浦町)、有明、御所浦、倉岳、栖本	天草東保健福祉センター	12:45~13:15

■健康相談

▶対象=希望者
 ▶受付時間=10:00~11:00
 ▶持参品=健康手帳・母子健康手帳・バスタオル

日	場所
5 ㊦	牛深支所、いさな館(御所浦支所の2階)、天草西保健福祉センター
12 ㊦	天草中央保健福祉センター、有明保健センター、牛深支所、天草支所
20 ㊦	天草東保健福祉センター
26 ㊦	天草中央保健福祉センター、牛深支所

■おやこ食育教室

▶対象=4カ月~9カ月の子どもと保護者
 ▶時間=9:45~13:00
 ▶持参品=母子健康手帳・エプロン・子ども用のスプーン・飲み物

日	内容	場所
29 ㊦	・離乳食のすすめ方について ※調理実習(試食)を含む	天草東保健福祉センター

※参加を希望する人は9月27日㊦までに、電話で天草東保健福祉センターへお申し込みください。

あなたのチャレンジを応援します
 禁煙教室のお知らせ

市では、禁煙を希望する人を対象に「禁煙教室」を実施します。

▼とき 9月6日㊦午後1時30分から同3時まで。

▼ところ 天草中央保健福祉センター。

▼内容 尿中ニコチン濃度の測定、呼気中の一酸化炭素濃度測定、座談会など。

▼申込方法 9月2日㊦までに、直接または電話で天草中央保健福祉センター ☎0620へお申し込みください。

※詳細も同センターへお尋ねください。

介護保険制度
 住民説明会を開催

65歳以上の人(今年度65歳到達者も含む)を対象に、介護保険制度の説明会を開催します。事前の申し込みは必要ありません。

▼とき・ところ 8月24日㊦午前10時から倉岳支所・大会議室、午後2時30分

身体障がい者(児)の
 巡回相談を実施

県福祉総合相談所では、専門員による身体障がい者(児)に関する巡回相談を実施します。

▼とき 9月29日㊦午後1時から(受け付けは正午から午後2時まで)。

▼ところ 天草中央保健福祉センター。

▼内容 補装具に関する相談、判定(肢体不自由関係)、障がい福祉サービス利用に関する相談など。

▼申込方法 9月16日㊦までに、電話で本庁・社会福祉

課へお申し込みください。
 ※骨格構造義肢の相談は骨格構造義肢相談申込書を、電動車いすの相談は事前の調査が必要のため、それぞれ8月24日㊦までに本庁・社会福祉課、または牛深支所・市民福祉課、その他の支所・総務市民課へ提出またはお申し込みください。
 ※詳細は本庁・社会福祉課障がい福祉係(内線1181)へお尋ねください。

献血にご協力を
 お願いします

■持参品=献血カード(献血手帳)または身分証明書。
 ※いずれも400ml献血のみとなります。

期日	時間	場所
8/31 ㊦	9:00~11:00	熊本部品(株)(楠浦町)
	12:30~15:30	サンキューマート(本渡町本馬場)
9/1 ㊦	9:00~12:00	有明町民センター
	13:30~15:30	有明保健センター

【問い合わせ先】天草中央保健福祉センター ☎03737

子宮頸がん検診を実施します!

- 対象=市内に住所がある人で、平成24年3月31日までに20歳以上になる女性(ただし、今年度子宮頸がん検診を受診した人、または受診予定の人は除きます)。
- 期間=9月1日㊦から平成24年2月29日㊦まで(天草中央総合病院は、9月1日㊦から12月16日㊦までと平成24年1月16日㊦から同年2月29日㊦まで)。
- 個人負担金=別表1のとおり。
- 受診方法=指定医療機関(別表2)に電話で、「天草市の子宮頸がん検診」と言って予約して受診してください。
 ※天草中央総合病院で受診する場合は、月~金曜日の午後1時から同3時までに電話で予約をしてください。
 ※牛深市民病院の検診日は、毎週月・水曜日の午後1時からです。



◆子宮頸がん検診個人負担金 (別表1)

69歳以下で国保以外の人	70歳以上の国保加入者
1,800円	600円

※国保とは天草市国民健康保険のことです(保険証を必ず持参してください)。

※生活保護世帯の人は無料です(証明書を持参してください)。

◆指定医療機関 (別表2)

医療機関名	電話番号
大塚泌尿器科産婦人科クリニック	22325
本原クリニック	241175
鬼塚クリニック	243636
天草中央総合病院	220011
牛深市民病院	734171

【問い合わせ先】天草中央保健福祉センター ☎0620

災害を受けたときの 税の減免などについて

大雨や台風、地震などで被害を受けたときには、税が減免されたり、納税が猶予されたりする場合があります。詳しいことは、次の窓口へお尋ねください。

〔国税：所得税など〕

天草税務署 ☎25110

〔県税：自動車税・不動産取得税・個人事業税など〕

県天草地域振興局税務課 ☎4239

〔市税：住民税・固定資産税・国民健康保険税など〕

市役所本庁・市民税課(内線1143) / 固定資産税課(内線1152) / 納税課(内線1112)

新規就農者に対する 補助金のお知らせ

▼事業の概要 新規就農者支援事業：新規に就農する人(認定就農者)に対して、農業経営開始時に必要な費用を補助します。

▼対象 新規に就農する人で、就農計画を県知事が認

定した人。
▼補助金 100万円。※親族のもとでの就農は50万円。

※詳細は本庁(別館)・農業振興課農産係(内線2582)へお尋ねください。

「冷蔵倉庫」用建物の評価額の 計算方法が変わります

固定資産評価基準の改正により、これまで一般倉庫と同じ計算方法で評価額を算出してきた「冷蔵(低温)倉庫」用建物については、平成24年度から評価額が早く減少する新しい計算方法で算出することになります。

▼対象の要件 ●鉄筋コンクリート造や鉄骨造など、木造以外の倉庫用建物である

●冷蔵設備によって倉庫内の保管温度が常に10度以下に保たれている ●1棟の建物が事務所や工場などにも使用されている場合、「冷蔵倉庫」部分が床面積の50%以上となっている。

※業務用冷蔵庫などを設置しているだけの一般倉庫は、該当しません。

※すべての要件を満たしていても、建築後一定の年数が経過した倉庫の評価額は変わりません。

該当する倉庫用建物については、事前に現地調査を行いますので、所有している人は本庁・固定資産税課までご連絡ください。

※詳細は本庁・固定資産税課 固定資産税係(内線1151)へお尋ねください。

本庁・牛深・御所浦・五和地区の 水道漏水調査を実施

市では、水道水の漏水を早期に発見することを目的に、上水道漏水調査(本管とメーターまでの供給管)を実施します。

市から委託を受けた業者が、身分証明書を携帯して各戸を調査しますので、ご協力をお願いします(騒音の少ない夜間に行うこともあります)。

なお、調査に伴う費用を直接、市民の皆さんに請求することはありません。

▼期間 8月15日(日)から12月16日(金)まで(土・日曜日、祝日を除く)。

▼調査区域 本渡地区(小

松原町、大浜町、浜崎町、今釜町、今釜新町、本渡町、広瀬・本戸馬場・本泉、本町下河内、佐伊津町金ヶ丘 ●牛深地区(岡東、天附、元下須、大の浦、中の浦、吉田1・2、大脇、上場、村田、かじや、明石) ●御所浦地区(御所浦島) ●五和地区(小串、町、浦園、新町、貝津、浜田、向、原、立石、本郷、城友辻)。

※詳細は本庁・水道課給水係(内線1297)、または牛深支所・建設課水道係、御所浦/五和支所・産業建設課へお尋ねください。

排水設備工事責任技術者 資格認定共通試験

▼とき 11月13日(日)午前9時30分から同11時30分まで。

▼ところ 熊本学園大学(熊本市)。

▼受験料 6,000円。

▼申込方法 本庁・下水道課(本渡浄化センター内)に備え付けの願書に必要事項を記入し、9月30日(金)(当日消印有効)までに、〒8

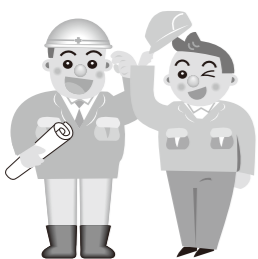

※詳細は本庁・下水道課施設管理係(本渡浄化センター内) ☎3498へお尋ねください。

〔講習会日程〕 11月1日(日) 午前10時から午後3時まで ●

場所 熊本市総合体育館(予定)。

※詳細は本庁・下水道課施設管理係(本渡浄化センター内) ☎3498へお尋ねください。

市病院事業企業職員採用試験を実施します

■職種と予定人員 = ①看護師…5人程度 ②薬剤師…1人程度 ③診療放射線技師…1人程度 ④理学療法士…1人程度。

■勤務先 = ①④牛深市民病院 ②③新和病院。

■受験資格 = いずれも資格免許を持っている人、ただし、④は資格取得見込みを含む。

- ①②昭和46年4月2日以降に生まれた人。
- ③昭和51年4月2日以降に生まれた人。
- ④昭和56年4月2日以降に生まれた人。

■採用予定日 = ①④平成24年1月1日以降 ②③同4月1日以降。

■給料(月額) = ①188,900円(3年制の専門学校などを卒業した人)、180,500円(2年制の専門学校などを卒業した人) ②178,200円(大卒) ③④178,200円(大卒)、167,000円(3年制の専門学校などを卒業した人)。
※経年数などにより加算あり。

■試験日時・場所 = 10月2日(日)午前9時30分(※午前9時集合)から天草中央保健福祉センター(亀場町)。

■試験内容 = 作文・面接。

■申込方法 = いずれも病院事業部発行の申込用紙に必要事項を記入し、資格免許証の写しを添えて、9月16日(金)(必着)までに、〒863-1215市内河浦町白木河内223-11 天草市病

院事業部経営管理課(天草西保健福祉センター内)へ郵送または持参してください。

※郵送する場合は、受験票の返信用として80円切手をはり、あて先を明記した封筒を同封し、表に「天草市病院事業企業職員採用試験申込」と朱書きした封筒に入れて、必ず簡易書留郵便で送付してください。

※持参する場合は、午前8時30分から午後5時15分まで(土・日曜日を除く)。

※申込書は、病院事業部経営管理課または市役所本庁・総務課で配付します。郵送で請求する場合は、封筒の表に「天草市病院事業企業職員採用試験申込書請求」と朱書きし、140円切手をはり、あて先を明記したA4サイズの返信用封筒を同封のうえ、同経営管理課へ請求してください。



【問い合わせ先】 病院事業部経営管理課総務係(天草西保健福祉センター内) ☎3400

市職員を募集します!

▶職種と予定人員 = 学芸員…1人程度。

▶受験資格 = 昭和56年4月2日以降に生まれた人で、学芸員の資格を持っている人、または平成24年3月末日までに取得見込みの人。

▶試験日時・場所 = 10月16日(日)午前8時30分から、天草中央保健福祉センター(亀場町)。

▶申込書配付 = 8月15日(日)から本庁・総務課または牛深支所・総務振興課、その他の支所・総務市民課で配付します。なお、郵送により請求する場合は、封筒の表に「天草市職員(学芸員)採用試験申込書請求」と朱書きし、140円切手をはり、あて先を明記した返信用

封筒(角型2サイズ:24×33cm以上)を同封のうえ、〒863-8631(住所記載不要)天草市役所・総務課へ送付してください。申込書は市のホームページからも取得できます。

▶申込受付 = 8月15日(日)から9月14日(金)までの午前8時30分から午後5時15分(土・日曜日を除く)までに、本庁・総務課へ郵送または持参してください(郵送の場合は9月14日(金)の消印有効)。



【問い合わせ先】 本庁・総務課人事研修係(内線1221)

天草の伝統工芸品づくりにチャレンジしてみませんか!

市民の皆さんを対象に「伝統工芸品の製作体験」を実施します。興味のある人は、ぜひご参加ください。皆さんのご応募をお待ちしています。

■**申込方法**=9月7日(金)までに、電話またはFAX(希望する講座名、住所、氏名、電話番号を記入)で、天草文化交流館☎・FAX☎5665へお申し込みください。

※いずれも定員になりしだい締め切ります。

【問い合わせ先】天草文化交流館☎5665

講座名	どろ	バラモン 凧
と き	9/28(金)成形 10/19(金)絵付け	9/11(日)から毎週日曜日、5回程度を予定
規 格	高さ15cm程度	縦80cm程度
参加料	1,000円	1,500円
定 員	8人	5人

「空き家情報バンク」に登録を!

市では、市内への移住・定住を希望する人に、空き家情報を提供するため「空き家情報バンク」を開設しています。現在、皆さんのご協力により、紹介できる登録物件は増加していますが、希望者に提供できるだけの十分な物件数には至っていません。

そこで、空き家を所有しており貸し出しが可能な人は、本庁(別館)・農業振興課へご連絡をお願いします。また、近所などに空き家があるときは、所有者に声をかけていただくなどのご協力もお願いします。

◆「空き家・空き地情報バンク」に登録されている物件の実績

空 家	37 件
空 地	9 件

◆「空き家情報バンク制度」による空き家の成約済物件数と利用希望登録者の状況

成約済物件数	25 件
利用希望登録者	57 人

※いずれも7月31日現在。



【問い合わせ先】

本庁(別館)・農業振興課
都市農村交流係(内線2564)

◆「空き家情報バンク制度」イメージ図

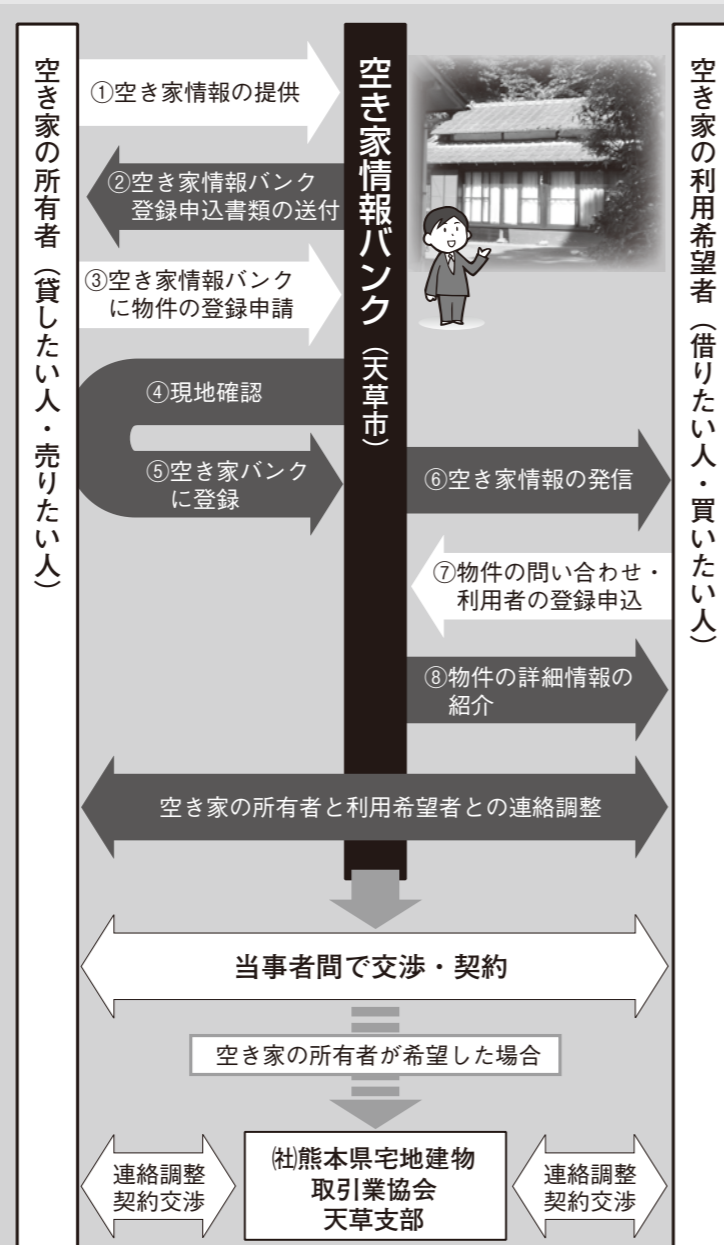

漁業調整委員 選挙人名簿登録申請を

9月1日現在で、天草不知火海区漁業調整委員会委員の選挙人名簿を作成します。次に該当する人(法人)は申請書を提出してください。

▼資格Ⅱ平成3年12月6日以前に生まれた人で、市内に住所または事業所があり、漁船を使って年間90日以上漁業を営む人(法人)または従事する人。

▼申請期間Ⅱ9月1日(金)から同5日(月)まで。

※申請書の配布・回収は各支所単位で行います。

※申請方法などについての詳細は、本庁・選挙管理委員会事務局(内線1162)または牛深支所・総務振興課、その他の支所・総務市民課へお尋ねください。

西の久保公園天草花しょうぶ祭りフォトコンテストの作品を展示

5月28日から6月12日にかけて行われた、第7回西の久保公園天草花しょうぶ祭りフォトコンテストの作品を展示

特設人権相談所を開設

と き	と ころ
9月3日(土)	地域交流センターおおくす(五和町)
9月6日(火)	栖本福祉会館

※時間はいずれも、午前10時から午後3時まで。

【問い合わせ先】天草人権擁護委員協議会(熊本地方法務局天草支局内)☎22467



▼ときⅡ8月31日(金)までの午前9時から午後10時まで。
▼ところⅡ天草市民センター1階ロビー・ショールーム。
※詳細は本庁(別館)・都市計画課公園係(内線2629)へお尋ねください。

2011 ハイヤー記念 牛深ハイヤ踊り 創作コンテスト 参加者募集!

と き 10月30日(日) 午後1時30分から
と ころ 牛深総合センター大ホール

牛深ハイヤ祭り実行委員会事務局では、春のハイヤ祭りに続きハイヤ踊りの新しい可能性を探るために、「牛深ハイヤ踊り創作コンテスト」を開催します。

2011牛深ハイヤ祭り40回記念ハイヤーとして、秋の南風を思い浮かべながら、自由な発想で創作したハイヤ踊りで楽しみませんか。

■振付内容=創作ハイヤ(振り付け、移動も自由に構成。ただし、舞台上で発表)。

■構成規定

[人員] ●A部門…5人以内 ●B部門…6~10人以内 ●C部門…11人以上。

[衣装] 自由(はだしは不可)。

[音源] 民謡の牛深ハイヤ節が2種類、ロック調のロックハイヤが1種類ありますので自由に選曲ください(CD録音3分程度。事務局にご請求ください)。

※3分以内であれば、チームで生演奏するハイヤ節のアレンジ曲も可能です。

■参加料=無料。

■申込方法=牛深ハイヤ祭り実行委員会事務局(牛深支所・産業振興課内)、または本庁(別館)・

商工観光課、(社)天草宝島観光協会(天草宝島国際交流会館ポルト内)に備え付けの参加応募用紙に必要事項を記入し、10月11日(必着)までに、同事務局へ郵送・FAXまたは持参してください。なお、参加応募用紙は市のホームページからも取得できます。また、郵送でも配付しますので、希望する人は同事務局へご連絡ください。

【郵送・持参】〒863-1992 市内牛深町2286-103 牛深支所・産業振興課内

「牛深ハイヤ祭り実行委員会事務局」

【FAX】☎2139

■表彰=各部門に優勝(5万)と優秀賞(3万)があります。

【問い合わせ先】牛深ハイヤ祭り実行委員会事務局(牛深支所・産業振興課内)

天草空港施設見学ツアーの参加者を募集します！

天草空港では、ふだん立ち入ることができない対空通信室や滑走路、そのほか航空施設などが見学できる「施設見学ツアー」を開催します。

- と き=9月23日(金) (秋分の日)
- 出発時間=① 9時30分～ ② 10時20分～
③ 13時30分～ ④ 15時20分～
※所要時間は約1時間30分です。
- 参加資格=天草地域の住民であること(小学生以下は保護者などが同伴してください)。
- 参加料=無料。
- 募集人員=80人(1回のツアーの定員は20人)。
※応募者が多数の場合は抽選。
- 申込方法=往復ハガキに参加者全員(5人まで)の住所・氏名・年齢・電話番号・希望時間(①～④の中から1つ)を記入し、9月2日(当



日消印有効)までに申し込んでください。

- 申込先=〒863-2114市内五和町城河原1-2080-5 天草空港施設見学ツアー係(天草空港管理事務所内)
※参加者全員に参加賞があります。
- 【問い合わせ先】天草空港「空の日」・「空の旬間」実行委員会事務局(熊本県天草空港管理事務所内) ☎076111

第24回 出水ツルマラソン大会 参加者募集！

- と き=10月23日(日) (開会式…午前8時30分から)
- ところ=出水市陸上競技場(鹿児島県出水市)
- スタート=●フルマラソン…午前9時～●3km(小学生)…午前9時10分～●3km(中学生以上)…午前9時50分～●10km…午前10時30分～。
- 参加資格=小学4年生以上の健康な人ならどなたでも参加できます。
- 参加料=一般3,000円、中・高校生1,500円、小学生1,000円。
- 申込方法=参加申込書に必要事項を記入のうえ、参加料を添えて8月31日(当)日消印有効)までに最寄りの郵便局でお申し込

みください。
※出水市のホームページからエントリーサイトを通して、直接申し込むこともできます。
※参加者全員に参加賞(特産品など)があるほか、豪華賞品がもらえる抽選会もあります。

《前夜祭》

- 10月22日(土)午後6時30分から、出水市公会堂。
- 内容=アトラクションや抽選会、懇親会などを予定しています。
- 参加料=一般2,000円、中・高校生1,500円、小学生1,000円(※飲食代含む)。
- 【問い合わせ先】出水ツルマラソン大会実行委員会事務局(鹿児島県出水市教育委員会・市民スポーツ課内) ☎0996(63)2154

シャトルバスを運行しています

鹿児島県の蔵之元港～出水駅間を65分で結ぶシャトルバス(有料)を運行しています。蔵之元港から出水駅への移動の際は、同バスをぜひご利用ください。
●バス停=【長島町】蔵之元港・温泉センター前・だんだん市場【阿久根市】三笠中前・筒田前【出水市】屋地・古浜入口・出水駅。
※各バス停乗り降り自由。

◆運行時間(所要時間65分)

蔵之元港発→出水駅着	出水駅発→蔵之元港着
7:11～8:16	8:50～9:55
10:00～11:05	11:20～12:25
14:00～15:05	12:40～13:45
18:00～19:05	16:50～17:55

【運行に関する問い合わせ先】南国交通(株)出水営業所 ☎0996(62)1626

年金情報

国民年金制度には老齢・障害・遺族基礎年金のほかに、次のような「独自給付」があります。

- 付加年金=定額保険料に付加保険料400円を上乗せ納付することにより、老齢基礎年金を多く受給することができます。
- 死亡一時金=国民年金保険料を36カ月以上納めた人が、年金を受給せずに死亡したと

【問い合わせ先】本渡年金事務所 ☎242112 / 市役所本庁・保険年金課国民年金係(内線1136)

～国民年金の独自給付について～

き、納付月数に応じて12万円から最高32万円までが支払われます。

- 寡婦年金=老齢基礎年金を受給できる夫(10年以上の婚姻期間があり、生計を維持していた)が受給前に死亡したとき、妻が60歳から65歳になるまでの間受給できます。
※寡婦年金額=夫が受給できた老齢基礎年金の4分の3。

図書館へ行こう！

～河浦図書館・高浜公民館図書室(天草町)からのお知らせ～

【市立図書館ホームページ】
<http://www.lib.city.amakusa.kumamoto.jp/>
【問い合わせ先】河浦図書館 ☎0388、FAX ☎0080
高浜公民館図書室 ☎1111

河浦図書館～おすすめ図書～

平和への願い



原爆写真
ノーマアヒロシマ・ナガサキ
戦争・被爆体験を風化させないよう、平和について今一度考えてみませんか。

節電対策



おばあちゃんの知恵袋
少ない電力で快適な暮らし
節電は大切な取り組みですが、体調管理にも注意しなくてはなりません。健康で快適に夏をのりきるため、昔ながらの知恵が多数紹介されています。

自由工作



小学生の自由工作 かんたん！すごい！！
アイデアBOOK
まだ間に合う！
夏休みお助け図書！



その他のおすすめ図書

- ▶ 3・11絆のメッセージ
- ▶ 夏バテしない食べ方
- ▶ 熱中症対策マニュアル
- ▶ 新聞わくわく活用事典 ほか多数

高浜公民館図書室～新刊のご案内～

高浜公民館図書室の入り口付近に、新刊コーナーを設置しました。ぜひご利用ください。



妻と夫の定年塾 西田小夜子
定年後の夫婦模様、涙あり笑いありの実話です。「夫婦は、定年後こそおもしろい！」同シリーズ1・2巻もあります。



ひとりぼっちのガブ きむらゆういち
本当に信じられる、たたかわなくてもいいともだちがほしい。「あらしのよるに」の優しいオオカミのガブが、小さかったころのおはなしです。

その他のおすすめ図書

- 【一般書】
- ▶ 真夏の方程式 (東野圭吾)
 - ▶ たまゆらに (山本一力)
 - ▶ みんなで生き抜く防災術 (小学館防災チーム)
 - ▶ 年をとる楽しさ (曾野綾子)
- 【児童書】
- ▶ 世界の国旗 (辻原康夫)
 - ▶ しんぶんしてあそんじゃおう！ (いまいみさ) ほか多数
- ※()内は著者名など。

情報ひろば

催し

くまもとのづくりフェア in 天草

ものづくり体験イベント実行委員会では、「くまもとのづくりフェア in 天草」を開催します。

今回は、幼稚園児や小学生を対象に、県産の木やい草、ケナフなどを使った『ものづくり』を行います。皆さん、ぜひご参加ください。

▼とき 8月18日(土) 正午から午後4時まで。

▼ところ 牛深中学校・体育館(牛深町)。

▼内容 県産材を使ったスパイスラック・円形木琴、焼き杉のプレート、い草を使った小物入れ、ビーズ細工、

ケナフのアクセサリーなど。

▼参加料 無料。

※事前に申し込みの必要はありません。

※詳細は熊本大学教育学部技術教育の田口さん ☎080(3121)0566 へお尋ねください。

第5回天草流木撤去活動&交流会を開催!

私たち関東・関西地域の学生で構成する「NPO法人国際ボランティア学生協会IV USA(イビュウサ)」では、牛深町の海岸で流木撤去活動を行い、流木を拾った後は地域の皆さんとの交流会を開催します。

海や空が美しい『日本の宝島 天草』が私たちが大好きです。ですから、「天草のことをもっと知りたい、皆さんとお知り合いになりたい」と考えています。そこで、今回いっしょに流木撤去活動をしていただける人を募集します。多くの皆さんのご参加をお待ちしています。



▼内容・日程 ●流木撤去活動：8月19日(金)～21日(土)。

●天草流木撤去活動：8月21日(土) 午後4時30分から、天草漁協後浜荷捌き所(牛深町)。

●東日本大震災の現地ボランティア活動の報告など。

▼申し込み方法などの詳細は、天草隊リーダーの松尾さん(立命館大学4年) ☎080(4249)4225、または牛深支所・産業振興課へお尋ねください。

http://www.ivusa.com/

水俣病被害者に対する救済の申請を受け付けています

※すでに水俣病被害者手帳(白い手帳)を持っている人は、あらためて申請はできません。

救済の対象となる人

次の①、②いずれにも該当する人。

①昭和43年12月31日以前に、「対象地域」に1年以上居住していたため、水俣湾またはその周辺水域の魚介類を多食したと認められる人。

[対象地域]…水俣市、芦北町、津奈木町および八代市のうち対象とされた地域の

ほか、天草地域では次の地域です。

●天草市御所浦、上天草市龍ヶ岳。

②一定の症候要件(両手足の先の触覚、痛覚が鈍いなど)を満たす人。

上記①の要件が確認された場合、県が指定する医療機関で診断を受けていただくことになります。

対象地域に居住していなかった人の場合

対象地域に1年以上の居住がなかった人は、水俣湾またはその周辺水域の魚介類を多食したと認められる「相当な理由」について、客観的資料や聞き取りにより確認させていただきます。客観的資料は審査の際に個別に県から提出をお願いし、「相当な理由」についてはそれらをもとに判断されることになります。

県外での説明会・個別相談会を次のとおり行います。お知り合いの人にも、お知らせください。

会場	日時	場所
名古屋	8月27日(土) 午後1時30分から同3時30分まで	安保ホール 301号室 (愛知県名古屋市中村区名駅3丁目15-9)
大阪	8月28日(日) 午後1時30分から同3時30分まで	大阪駅前第3ビル 17階 1号室 (大阪府大阪市北区梅田1-1-3)
東京	9月4日(日) 午後1時30分から同3時30分まで	恵比寿スバルビル 400小ホール (東京都渋谷区恵比寿1丁目20-8)

【問い合わせ先】 熊本県水俣病保健課 ☎096(333)2306

2011 しんわサマーフェスティバル

とき 8月20日(土) 午後6時から

ところ 大多尾漁港広場一帯(新和町)

▼内容=新和中学校器楽部演奏・菜の花デンチャーズ演奏・しんわびよっこ踊り・しんわ楊貴妃太鼓・上天草慈秀「よさこい」・大村唯維&塚原哲平ショー、花火打上げ(午後9時ごろから)、そのほか飲物や軽食の露天も出店。



【問い合わせ先】 しんわサマーフェスティバル連絡協議会事務局(市商工会・新和支所内) ☎462096

第22回ふるさと歴史探訪 五和町(御領)編 参加者募集

■とき=9月25日(日) 午前8時30分から午後4時30分まで(小雨決行)。

■定員=おとな50人。

■参加料=2,000円(バス・ガイド・資料代、保険料)。※当日徴収。

■見学先=ペーが墓(キリシタン墓群)、石本家屋敷、芳證寺、御領町家、小山家屋敷跡、長岡家墓地、天草アーカイブズなど。

■持参品=弁当、雨具。

■申込方法=往復ハガキに住所・氏名・年齢・性別・電話番号を記入し、9月10日(土)(必着)までに〒863-0013市内今釜新町3706 天草文化協会 鶴田耕治へ郵送してください。

【問い合わせ先】 天草文化協会 鶴田耕治 ☎090(8299)7112

社会生活基本調査を実施します

総務省統計局と県では、社会生活基本調査を実施します。この調査は、仕事と生活の調和(ワーク・ライフ・バランス)の推進、少子高齢化対策などの基礎資料となります。

お住まいの地域が調査対象となった際には、8月下旬以降、調査員がうかがいますので、調査へのご協力をお願いします。



【問い合わせ先】 熊本県統計調査課 ☎096(333)2178

高齢者パソコン教室の受講生を募集

市シルバー人材センターでは、パソコン操作を学びたいと思っている人を対象に「高齢者パソコン教室」を開催します。

■対象=市内在住の60歳以上の人。

■とき=9月1日(土)から毎週木・金曜日、午後1時30分から同3時30分まで。

■ところ=本渡老人福祉センター(船之尾町)。

■内容=パソコン操作の基礎(ワード・エクセルなど)。

■受講料=無料(ただし、入館料〔100円〕、テキスト代は自己負担)。

■定員=8~10人(先着順)。

※個人のパソコンの持ち込みもできます。

■申込方法=8月28日(土)までに、電話で本渡老人福祉センター ☎232782へお申し込みください。

【問い合わせ先】 本渡老人福祉センター ☎232782

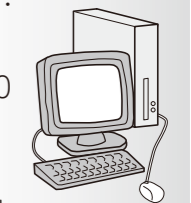

募集

「地産地消協力店」を募集します！

県では県民の皆さんに県産品の購入や利活用を進めてもらうため、「地産地消協力店」を指定しており、今年度新たに指定を希望する店舗を募集します。

同協力店になると、無料で「のほり」などが提供され、県産地産地消サイトに店舗情報が掲載されます。

▼対象Ⅱ県産品の購入や利活用を進めている県内に所在する販売店または飲食店。

▼申込期限Ⅱ9月30日(金)まで。

※申込方法などの詳細は、熊本県流通企画課 ☎096(3333)2395へ。

危険物取扱者試験準備講習会を開催

▼ときⅡ10月19日(水)・同20日(木)。

▼ところⅡ熊本市。種類Ⅱ乙種第4類。

▼申込期間Ⅱ9月6日(水)から定員になるまで受け付け。※申込書は天草広域連合消防本部または、各消防署・分署にあります。

※申込方法などの詳細は熊本県危険物安全協会 ☎096(325)6316へお尋ねください。

危険物取扱者試験を実施します

▼試験の種類Ⅱ①甲種②乙種(第1〜6類)③丙種。

▼ときⅡ11月6日(日)。

▼ところⅡ天草工業高校(亀場町)。

▼申込期間Ⅱ9月6日(水)から同16日(金)まで。

※申込書は天草広域連合消防本部または、各消防署・分署にあります。

※申込方法などの詳細も同消防本部予防課 ☎23305または各消防署・分署へ。

基金訓練パソコン教室の受講生を募集

▼対象者Ⅱパソコン初心者で

7月分市交際費の支出状況

区分	支出日	金額(円)	支出先など
会費	3	10,000	在熊栖本会
	5	3,000	平成23年度JR九州第2回営業施策会議
	15	7,000	スマートウェルネスシティ Smart Wellness City 首長研究会
	15	5,000	平成23年度雲仙天草観光圏協議会通常総会
	17	10,000	近畿本渡会総会
	17	5,000	ふるさと再生・行動する首長会議政策フォーラム交流会
	27	8,000	平井信雄氏瑞宝単光章受章祝賀会
	28	5,000	農業振興懇談会
	29	5,000	天草市まちづくり協議会連絡会意見交換会
	30	6,800	平成23年度天草本渡あいらん交流会(会費相当分)
合計		64,800	
累計		228,800	※累計は、平成23年4月からの合計です。

【問い合わせ先】本庁・秘書課秘書係(内線1207)

全日程に参加できる人。

▼ときⅡ9月12日(日)から12月12日(日)まで(土・日曜日、祝日を除く)。時間は午前9時40分から午後4時20分まで。

▼ところⅡ五和農業情報センター(五和町御領)。

▼内容Ⅱワード・エクセルの基礎と応用、パワーポイント基礎、MOS試験対策講座。

▼定員Ⅱ30人(応募者が10人未満の場合は中止することがあります)。

▼受講料Ⅱ無料(ただし、テキスト代は自己負担)。

▼申込方法Ⅱ天草公共職業安定所(ハローワーク天草)の窓口で求職登録後にお申し込みください。

※駐車場無料。希望者には、訓練期間中のパソコンの貸与制度(有料)があります。

※詳細は(株)マルチメディアスクール・ウェーブ基金訓練事業本部 ☎0120(642)315(フリーダイヤル)へお尋ねください。

相談

無料!筆界(境界)特定相談所

▼ときⅡ9月4日(日)午前10時から午後3時まで。

▼ところⅡ中央公民館(船之尾町)。

▼相談員Ⅱ法務局職員・土地家屋調査士。

▼内容Ⅱ土地の筆界(境界)に関する問題。

※相談内容についての秘密は厳守します。

※事前予約制です。

※詳細は熊本地方方法務局天草支局の檜垣さん ☎22467へお尋ねください。

その他

犬・猫の避妊と去勢手術費の助成について

県獣医師会天草支部では、望まない犬・猫の繁殖防止、狂犬病の予防や動物愛護の精神、ならびに適正飼養の普及・啓発を図るために、避妊や去勢の手術費を助成します。

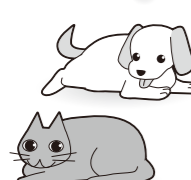

※詳細は熊本県獣医師会天草支部 ☎223189へお尋ねください。

※各病院で手術料金が異なります。

※手術当日、印かんを持参してください。

▼助成金額Ⅱ5,000円。

▼助成の対象は1戸につき1頭のみ。

▼申込方法Ⅱ受付期間内に直接各病院へお申し込みください(先着順)。

▼実施場所Ⅱ福岡愛犬病院(東浜町)、奈良崎動物医療センター(本渡町広瀬)、金子動物病院(亀場町亀川)、かしの動物病院(八幡町)、中村動物病院(河浦町路木)。

▼対象Ⅱ市で登録した犬で狂犬病予防注射済みの犬や飼い猫(野良猫含む)。

▼受付期間Ⅱ9月1日(水)から同30日(金)まで。

▼実施場所Ⅱ福岡愛犬病院(東浜町)、奈良崎動物医療センター(本渡町広瀬)、金子動物病院(亀場町亀川)、かしの動物病院(八幡町)、中村動物病院(河浦町路木)。

▼対象Ⅱ市で登録した犬で狂犬病予防注射済みの犬や飼い猫(野良猫含む)。

▼受付期間Ⅱ9月1日(水)から同30日(金)まで。

▼実施場所Ⅱ福岡愛犬病院(東浜町)、奈良崎動物医療センター(本渡町広瀬)、金子動物病院(亀場町亀川)、かしの動物病院(八幡町)、中村動物病院(河浦町路木)。

▼対象Ⅱ市で登録した犬で狂犬病予防注射済みの犬や飼い猫(野良猫含む)。

▼受付期間Ⅱ9月1日(水)から同30日(金)まで。

▼実施場所Ⅱ福岡愛犬病院(東浜町)、奈良崎動物医療センター(本渡町広瀬)、金子動物病院(亀場町亀川)、かしの動物病院(八幡町)、中村動物病院(河浦町路木)。

求人情報 (8月2日現在)

【問い合わせ先】天草公共職業安定所 ☎228609 [ホームページ <http://www.hellowork.go.jp/>]

地区	職 種	人数	年齢(歳)	賃 金(円)	求人番号	地区	職 種	人数	年齢(歳)	賃 金(円)	求人番号
本	警備員	3	不問	90,000~162,500	1974211	渡	歯科衛生士	1	不問	165,000	1889011
	美容師・エステシヤンの補助員	1	40以下	114,400	1979611		パン製造	2	不問	114,400~123,200	1891111
	大型運転手	1	45以下	200,000~400,000	1982511		介護職員	1	不問	120,000	1898311
	職業指導員	1	不問	140,500~160,000	1984011		電話工事・ケーブル工事	3	不問	120,000~270,000	1878211
	ホテルフロント係	1	不問	125,000~170,000	1985311		交通誘導員	1	不問	150,000~160,000	1884711
	介護職	1	不問	133,000	1969011		2級建築施工管理技士	1	不問	175,000~225,000	1859111
	タクシー乗務員	3	45以下	120,000~130,000	1957811		正看護師	1	不問	186,200	1860211
	歯科受付事務および診療補助	1	不問	130,000~150,000	1963111		保育士	2	不問	163,155~195,125	1950411
	介護職	2	不問	143,326~181,605	1954911		挿核技術者	1	40以下	123,456	1925411
	調理員(福祉施設)	1	不問	133,950~169,725	1955111		電気工事作業員	1	不問	126,000	1863011
渡	営業(配置業)	1	35以下	175,800~221,310	1951011	介護員	1	不問	158,000~191,000	1958211	
	大型長距離運転手	2	不問	124,774~350,000	1935011	介護職	3	不問	150,000~180,000	1946911	
	事務職(総合職)	1	25以下	150,000	1924511	生活介護職員	2	不問	130,000~220,000	1942411	
	木工(建具・家具など)(見習い)	1	不問	121,800	1912111	調理見習い・調理師	1	不問	150,000~200,000	1869811	
	木工(建具・家具など)	1	不問	170,000~225,000	1913711	販売・レン係	1	不問	125,000~148,000	1871011	
	営業(解体工事)	1	不問	180,000~187,500	1914811	ホテルフロント	1	不問	117,669~128,100	1887511	
	店長補佐(飲食店)	1	40以下	170,000~200,000	1917411	鮮魚配達・養殖スタッフ	1	45以下	140,000~200,000	1894211	
	タイヤ販売および修理	2	40以下	150,000~200,000	1919311	一般事務	1	45以下	140,000~170,000	1895511	
	接客(幹部候補)(飲食店)	1	不問	120,000	1910611	施設管理助手	1	30以下	150,000~300,000	1976411	

広告

広告

＋ 休日在宅病・医院

※診療時間は午前9時から午後5時まで（ただし、歯科は午前10時から午後4時まで）。

※当番医は変更になる場合がありますので、受診するときは事前に電話で各病・医院へご確認ください。
なお、最新の情報☎③1400でもお知らせしています。

〔8月21日〕

- 宮崎内科胃腸科医院⑨（亀場町） ☎②43133
- 福本医院⑨（楠浦町） ☎③3533
- にしきど整形外科⑩（東浜町） ☎②43700
- 大塚泌尿器科産婦人科クリニック（産婦）（東浜町） ☎②2325
- 蓮田医院⑨（倉岳町） ☎⑥42682
- 天草セントラル病院⑨（五和町） ☎③2111
- 北医院⑨⑩（天草町） ☎④23235
- 中原医院⑨（久玉町） ☎⑦23551
- 天草慈恵病院⑩（天草郡荅北町） ☎③71111
- 猪口医院⑨（天草郡荅北町） ☎③70001
- 吉田クリニック⑨（上天草市大矢野町） ☎0964⑤70246
- 竹中医院⑨（上天草市姫戸町） ☎⑤82148
- 新田歯科（亀場町） ☎③4182
- 《小児科》猪口医院（天草郡荅北町） ☎③70001

〔8月28日〕

- 葦原医院⑨（今釜町） ☎③4988
- 中山内科・循環器内科クリニック⑨（太田町） ☎⑤1711
- 酒井外科・内科医院⑨⑩⑪⑫⑬（港町） ☎②4133
- 長野内科小児科医院⑨（五和町） ☎③2323
- 天草セントラル病院⑨（五和町） ☎③2111
- 佐藤クリニック⑨⑩⑪⑫⑬（牛深町） ☎⑦3155
- 荅北医師会病院⑩（天草郡荅北町） ☎③51133
- 佐々木整形外科医院⑩（上天草市大矢野町） ☎0964⑥65550
- 上天草総合病院⑨（上天草市龍ヶ岳町） ☎⑥21122
- 布井歯科（亀場町） ☎②23300
- 《小児科》長野内科小児科医院（五和町） ☎③2323

水道修繕当番店 8月

本 渡	栖 本
(株)九電工天草営業所 ☎③1181	吉田電気 ☎⑥62643
牛 深	新 和
(株)塩田建材店 ☎⑦32144	竹元設備 ☎④62811
有 明	五 和
松崎電工 ☎⑤30738	一心設備 ☎③20644
御所浦	天 草
亀平電設 ☎⑥72760	(有)赤崎電設 ☎④23569
倉 岳	河 浦
(有)海老本電設 ☎⑥42307	河浦燃料(有) ☎⑦90311

東日本大震災義援金 31,794,523 円

（8月2日現在・天草市受付分）

皆様のご協力ありがとうございました。
引き続きご協力をお願いします。

【問い合わせ先】本庁・防災交通課防災消防係（内線1231）

行政相談所を開設

◆行政相談所開設日程

と き	ところ・行政相談委員
8月16日⑩ 午前10時～正午	リンドモールTAIYO 有馬一彦さん ☎②43378 段下千晶さん ☎③9012
8月23日⑩ 午前9時～正午	新和町民センター 田端賢一郎さん ☎④62329
8月25日⑩ 午前10時～午後3時	牛深総合センター 安中邦臣さん ☎⑦25668

天草の潮汐

（8月） 大…大潮 小…小潮

日	潮	本渡港		牛深港	
		満潮	干潮	満潮	干潮
16日⑩	大	10:08 22:32	4:13 16:21	9:00 21:29	3:12 15:20
17日⑩		10:39 22:53	4:42 16:48	9:32 21:53	3:41 15:48
18日⑩		11:07 23:12	5:08 17:12	10:05 22:16	4:10 16:15
19日⑩		11:34 23:33	5:33 17:36	10:40 22:41	4:41 16:43
20日⑩		12:05 23:57	5:59 18:03	11:20 23:09	5:15 17:13
21日⑩	小	— 12:45	6:32 18:38	12:13 23:44	5:57 17:49
22日⑩	小	0:31 13:47	7:20 19:34	— 13:37	6:53 18:46
23日⑩	小	1:27 15:42	8:34 21:10	0:39 15:45	8:15 20:47
24日⑩		3:06 17:44	10:19 23:21	2:29 17:12	9:51 22:53
25日⑩		5:03 18:41	11:49 —	4:13 18:00	11:02 23:50
26日⑩		6:18 19:25	0:32 12:48	5:18 18:37	11:54 —
27日⑩		7:13 20:04	1:21 13:36	6:08 19:11	0:31 12:38
28日⑩	大	8:01 20:43	2:05 14:20	6:53 19:44	1:09 13:20
29日⑩	大	8:46 21:19	2:46 15:02	7:37 20:17	1:47 14:01
30日⑩	大	9:29 21:54	3:26 15:43	8:21 20:51	2:25 14:42
31日⑩		10:11 22:27	4:05 16:22	9:05 21:24	3:04 15:23

※この潮汐表は、(株)交通タイムズ社の許可を得て転載しています。なお、同表を複製または他の出版物などに転載することは法律で禁じられています。