

市政だより

天草

お知らせ版

平成28年

12

15

No.257

問い合わせ先

- 本庁** 天草市役所・市庁舎別館 ☎②31111
〒863-8631 天草市東浜町8番1号
- 支所** 牛深 ☎⑦32111・有明 ☎⑤31111
御所浦 ☎⑥72111・倉岳 ☎⑥43111
栖本 ☎⑥63111・新和 ☎④62111
五和 ☎③21111・天草 ☎④21111
河浦 ☎⑦61111

☎…申し込み先 ①…郵送先 ㊦…FAX ㊧…メールアドレス ㊨…ホームページ ※申請書などは㊨に備え付け。

行政

高額医療・高額介護合算療養費制度のお知らせ

平成27年8月1日から平成28年7月31日までの医療保険と介護保険の自己負担額（同一世帯）の合算額が、限度額（下表）を超えた場合、申請により療養費が支給されます。天草市国民健康保険または熊本県後期高齢者医療の対象者には申請案内の通知を郵送します。で、本庁・国保年金課または高齢者支援課、各支所で申請してください。

なお、通知が届いていない人も受給できる場合があります。該当すると思われる人は、同課または平成28年7月31日時点で加入されていた医療保険者へお尋ねください。

また、支給対象期間中に本市へ転入した人も前住所地の医療保険と介護保険の「自己負担額証明書」を添

付すること、支給できる場合があります。

合算した場合の限度額（1年間）

◆70歳未満の世帯

所得901万円超世帯	212万円
所得600万超901万円以下世帯	141万円
所得210万超600万円以下世帯	67万円
所得210万円以下世帯	60万円
住民税非課税世帯	34万円

※所得とは、総所得金額から33万円を引いた額となります。

◆70歳以上の世帯

現役並み所得者	67万円
一般	56万円
低所得者Ⅱ	31万円
低所得者Ⅰ	19万円

※現役並み所得者…自己負担3割の世帯（同一世帯に住民税課税所得が145万円以上の人がいる世帯）。

※70歳未満の人の医療保険の自己負担額は、1カ月2万1,000円以上のみが合算の対象です。

申請医療保険分…本庁・国保年金課／介護保険分…本庁・高齢者支援課

年末年始の市役所業務のご案内

年末…12月28日(水)まで
年始…1月4日(水)から

- 本庁では、12月29日(木)・30日(金)（午前8時30分～午後5時15分）も住民票や戸籍、所得証明や資産証明、納税証明などを発行します。
- 水道の開閉栓は、電話☎②31111でのみ随時受け付けます。
- 婚姻届や出生届、死亡届などは、本庁または各支所で随時受け付けます。

☎本庁・市民課

コミュニティ助成事業を活用!

鶴獅子舞保存会(本町地区)では、(一財)自治総合センターのコミュニティ助成事業を活用して、獅子舞道具やハッピー、机などを購入しました。同助成事業は社会貢献広報事業費を財源として、同センターが助成決定を行うものでコミュニティの健全な発展を図ることを目的としています。



▲机



▲ハッピー



▲獅子頭、太鼓、笛



▲のぼり

☎本庁・まちづくり支援課

(天草宝島国際交流会館ポルト内) ☎③26661

12月23日(金) (天皇誕生日) と年末年始のごみ収集日を変更します

対象地区	変更前	変更後
燃やせるごみ		
月・木曜日に収集予定の地区	1月2日(日)	収集なし(次は5日(金))
火・金曜日に収集予定の地区	12月23日(金)	12月22日(木)
水・土曜日に収集予定の地区	12月31日(土)	1月3日(日)
燃やせないごみ		
本町	1月2日(日)	1月6日(木)
佐伊津町(洲の崎、三軒屋、明瀬、宮口)、旭町	1月3日(日)	1月5日(水)
資源物		
浄南、小松原、志柿町(志柿東、宇土、村下、志柿中央、志柿西、瀬戸上)、瀬戸町	12月23日(金)	12月24日(土)
志柿町(東瀬戸、瀬戸中央、知ヶ崎、加志、仲ノ浦)、下浦町	1月2日(日)	12月29日(金)
中山口、内柿、溝端、山の口、半河内、中南、楠浦町(久保登、上の原、立浦観音、方原)	1月3日(日)	1月7日(木)
燃やせるごみ		
月・木曜日に収集予定の地区	1月2日(日)	収集なし(次は5日(金))
火・金曜日に収集予定の地区	12月23日(金)	12月22日(木)
	12月30日(金)	12月29日(木)
	1月3日(日)	収集なし(次は6日(金))
資源物		
魚貫一、魚貫二、浦越、池田、福津、早浦、四名田、向辺田	12月23日(金)	12月22日(木)
宮崎、鬼塚、須口、茂串	1月3日(日)	1月5日(水)

対象地区	変更前	変更後
燃やせるごみ		
東地区(楠浦、大浦、須子、赤崎、下津江)	1月2日(日)	収集なし(次は5日(金))
西地区(上津浦、下津浦、小島子、大島子)	12月23日(金)	12月22日(木)
	1月3日(日)	収集なし(次は6日(金))
資源物		
小島子、大島子	12月23日(金)	12月21日(水)
燃やせるごみ		
A地区(大多尾、宮南、宮地浦、切越、諏訪)	1月2日(日)	収集なし(次は5日(金))
B地区(馬場下、渡ノ浦、平、棒の鶴、馬場上、切越の一部(団地前)、宮地浦の一部(浦元宅前)、中田、碓石、大宮地)	12月23日(金)	12月24日(土)
	1月3日(日)	収集なし(次は6日(金))
燃やせるごみ		
東地区(御領、鬼池)	1月2日(日)	1月4日(火)
西地区(二江、手野、城河原)	12月23日(金)	12月22日(木)
	1月3日(日)	1月4日(火)
資源物		
二江、手野、城河原	1月4日(火)	1月5日(水)

※その他の地区は、「家庭ごみ・資源物出し方カレンダー」でご確認ください。

問本庁・環境施設課(旧農政局事務所内)

☎327861

年末年始のごみの持ち込みについて

年末、大掃除などで出る家庭ごみは、できるだけ地区のステーションに出してください。例年、各清掃センターやクリーンセンターへの持ち込みは、2時間以上かかる場合があります。ご協力をお願いします。なお、ごみを持ち込むときは、市の指定ごみ袋に入れたり、シール券をはったりする必要はありませんが、使用料が必要となります(資源物は無料)。※持ち込む場合は、燃やせるごみ・燃やせないごみ・資源物に分別して出してください。



▲混雑しているようす

施設名(対象地区)	ごみの持ち込み受付日程	
本渡地区清掃センター ☎321991 (本渡・有明・栖本・新和・五和)	[燃やせるごみ] [資源物]	年末は12月30日(金)まで。 年始は1月4日(日)から。 午前8時45分～正午 午後1時～同4時 (ただし12月30日(金)は正午まで)
松島地区清掃センター ☎570161(倉岳)	[燃やせないごみ]	年末は12月28日(木)まで。 年始は1月4日(日)から。
牛深クリーンセンター ☎25541(牛深)	[燃やせるごみ]	午前8時45分～正午 午後1時～同4時30分 (ただし12月30日(金)は正午まで。 御所浦クリーンセンターは午前11時まで)
御所浦クリーンセンター ☎63570(御所浦)	[資源物]	
西天草クリーンセンター ☎70331(天草・河浦)	[燃やせないごみ]	

問本庁・環境施設課(旧農政局事務所内) ☎327861

健康ごよみ 1月



問天草中央保健福祉センター(亀場町) ☎240620・☎3737
天草東保健福祉センター(栖本町) ☎663355
天草西保健福祉センター(河浦町) ☎73301

■3・4カ月児健診

▶対象=平成28年9月生まれ
▶持参品=問診票・母子健康手帳・バスタオル

日	対象地区	場所	受付時間
10(日)	本渡(志柿・瀬戸・下浦を除く)、新和、五和、天草	天草中央保健福祉センター	12:30~12:45
18(金)	本渡(志柿・瀬戸・下浦)、有明、御所浦、倉岳、栖本	天草東保健福祉センター	12:45~13:00
19(土)	牛深(向辺田を含む)、河浦	牛深支所	13:00~13:15
31(日)	本渡(志柿・瀬戸・下浦を除く)、新和、五和、天草	天草中央保健福祉センター	12:30~12:45

■7・8カ月児健診

▶対象=平成28年5月生まれ
▶持参品=問診票・母子健康手帳・バスタオル

日	対象地区	場所	受付時間
18(金)	本渡(志柿・瀬戸・下浦)、有明、御所浦、倉岳、栖本	天草東保健福祉センター	13:00~13:15
19(土)	牛深(向辺田を含む)、河浦	牛深支所	13:15~13:30
24(木)	本渡(志柿・瀬戸・下浦を除く)、新和、五和、天草	天草中央保健福祉センター	12:30~12:50

■1歳6カ月児健診

▶対象=平成27年6月生まれ
▶持参品=問診票・母子健康手帳・バスタオル

日	対象地区	場所	受付時間
17(日)	本渡(志柿・瀬戸・下浦を除く)、新和、五和、天草(高浜・大江を除く)	天草中央保健福祉センター	12:30~12:50
25(金)	本渡(志柿・瀬戸・下浦)、有明、御所浦、倉岳、栖本	天草東保健福祉センター	12:45~13:00

※本渡(志柿・瀬戸・下浦)・有明・御所浦・倉岳・栖本地域は、平成27年5~6月生まれが対象です。
※牛深・天草(高浜・大江)・河浦地域の平成27年6~7月生まれは、平成29年2月に実施予定です。

■5カ月児育児学級

▶対象=平成28年8月生まれの子どもと保護者
▶時間=9:45~11:30
▶持参品=母子健康手帳・3~4カ月児健診で配付した離乳食のパンフレット・バスタオル

日	内容	場所
27(金)	子育てのお話、離乳食のお話	天草中央保健福祉センター

※参加を希望する人は平成29年1月20日(金)までに、電話で天草中央保健福祉センターへ申し込んでください。

■3歳児健診

▶対象=平成25年12月生まれ
▶持参品=問診票・母子健康手帳・バスタオル・尿

日	対象地区	場所	受付時間
12(土)	牛深、天草(高浜・大江)、河浦	天草西保健福祉センター	12:45~13:15
26(金)	本渡(志柿・瀬戸・下浦を除く)、新和、五和、天草(高浜・大江を除く)	天草中央保健福祉センター	12:30~12:50

※牛深・天草(高浜・大江)・河浦地域は、平成25年11~12月生まれが対象です。

※本渡(志柿・瀬戸・下浦)・有明・御所浦・倉岳・栖本地域の平成25年12月~同26年1月生まれは、平成29年2月に実施予定です。

■5歳児健診

▶対象=健診日の2週間前に個別にお知らせします。
▶持参品=問診票(未就園児のみ)・母子健康手帳・水筒

日	対象地区	場所	受付時間
12(土)	本渡(志柿・瀬戸・下浦を除く)、新和、五和、天草(高浜・大江を除く)	天草中央保健福祉センター	12:30~13:15
19(土)	本渡(志柿・瀬戸・下浦)、有明、御所浦、倉岳、栖本	天草東保健福祉センター	12:45~13:15

※月によっては、翌月の健診対象になることもあります。通知でご確認ください。

■健康相談

▶対象=希望者 ▶受付時間=10:00~11:00
▶持参品=健康手帳・母子健康手帳・バスタオル

日	場所
6(金)	いさな館(御所浦支所の2階)
10(日)	有明保健センター、天草西保健福祉センター
13(金)	天草中央保健福祉センター
16(日)	天草東保健福祉センター、牛深支所
23(日)	天草中央保健福祉センター、天草支所
30(日)	牛深支所

■離乳食教室

▶対象=5~8カ月の子どもと保護者

日	内容	場所	時間
27(金)	離乳食のお話	天草西保健福祉センター	9:45~11:30

※参加を希望する人は平成29年1月24日(日)までに、電話で天草西保健福祉センターへ申し込んでください。
※次回の離乳食教室は、平成29年3月に実施予定です。

**健やか生きいきプラン策定の
ためアンケートを実施します**

市では、平成30年度から同32年度までの「健やか生きいきプラン（高齢者保健福祉計画・介護保険事業計画）」を策定するため、2種類のアンケートを実施します。計画策定の基礎資料として活用しますので、皆さんのご協力をお願いします。

調査種類 ①介護予防・日常生活圏域ニーズ調査
②在宅介護実態調査

調査対象 ①市内在住で65歳以上の要介護認定1～5以外の人から無作為に抽出（3,000人）②市内在住で在宅生活をしている要支援・要介護認定を受けている人で、更新申請・区分変更申請による認定調査を受ける人から抽出（1月～3月に更新を迎える人）。

調査方法 ①12月末までに調査票を送付しますので、回答を記入し、指定の期日までに同封の返信用封筒で

返信してください②認定の有効期限の終了月の前月末までに調査票を送付しますので、回答を記入し、認定調査時に調査員にお渡しください。

☎本庁・高齢者支援課

**天草おさかなカルタを
貸し出し・販売します**

天草の魚介類のPRや認知度向上などのため、天草でとれる魚を読み句と絵札にした「天草おさかなカルタ」の貸し出し（無料）・販売をしています。

年末年始、ご家庭やその他イベントなどにご利用ください。



貸出対象 市内在住の人。
貸出カルタ ①通常サイズ（110mm×76mm）：50セット②ジャンボサイズ（絵札1枚がA3サイズ）：2

セット。
販売価格 通常サイズ1セット2,000円。

☎本庁(別館)・水産振興課

**農地を農地以外で利用する
ときは許可が必要です**

農地に建物や建てたり、資材置場や駐車場にするなど、農地を農地以外の用途で利用（転用）する場合には、農業委員会会長の許可が必要です。

農地の転用をお考えの人は、まずは転用できるかについてご相談ください。

☎本庁(別館)・農業委員会事務局

**農薬の適正使用に
努めましょう！**

全ての農薬には食品（農産物）中の残留基準値が決められています。この基準を超過した農産物は販売が禁止されています。

農薬の使用にあたっては、農薬使用基準（①適用作物②使用量や希釈倍数③

使用時期④使用回数）と注意事項を必ず守らなくてはなりません。

農薬の使用前には必ずラベルを確認し、農薬の適正な使用に努めてください。

☎本庁(別館)・農業振興課

類やカモ類は1羽以上、トビ・カラス・スズメなどそのほかの鳥は3羽以上）は、県天草広域本部林務課へご連絡ください。※事故死など外傷がある鳥は、回収などには行いません。

☎家さん(鶏など)：県天草家畜保健衛生所 ☎23668 / 愛がん鳥(家さん以外)：天草保健所 ☎230172 / 野鳥：県天草広域本部林務課 ☎24359

**事業者にかかる
固定資産税を免除します**

企業誘致の促進と、産業振興や雇用拡大のため、固定資産税を課税免除する特例があります。免除を受けるためには申請が必要です。

対象 製造業・情報通信技術利用事業（コールセンター）・旅館業（下宿営業を除く）を行うための特別償却設備（家屋やその家屋が建つ部分の土地、事業に使用する償却資産で機械・装置）を新・増設した事業者。

**長期優良住宅の
固定資産税の減額について**

平成30年3月31日までに新築した認定長期優良住宅

年末年始のし尿関係許可業者の休業日

※休業日前の緊急なくみ取りには対応できない場合がありますので、早めに申し込んでください。

地区	許可業者	種別	休業期間	電話番号
本渡	協業組合 本渡清掃公社	し尿 浄化槽清掃	12月30日(金)午後～1月3日(火)	223355
	(有)牛深清掃公社 (有)牛深環境整備センター	し尿 浄化槽清掃	12月30日(金)～1月3日(火)	226202
有明倉	明・御所浦 岳・栖本	し尿 浄化槽清掃	12月30日(金)～1月4日(水)	220346
新和五	(有)天草衛生設備工業 (有)天栄クリーン工業	し尿 浄化槽清掃	12月30日(金)～1月3日(火)	240488 240489
	天草	(有)丸野衛生社	し尿 浄化槽清掃	12月30日(金)～1月8日(日)
河浦	(有)河浦衛生 (有)河浦環境清掃公社	し尿 浄化槽清掃	12月30日(金)～1月3日(火)	260128 260611

12月は市・県民税、固定資産税・都市計画税、国民健康保険税、介護保険料、後期高齢者医療保険料の納期です。納期限は12月28日(水)です。忘れずに納めましょう。



は、1戸120㎡に相当する固定資産税の2分の1が5年間減額されます。

対象の要件 ●家屋の住居部分の床面積が2分の1以上 ●1戸床面積が50㎡（1戸建て住宅以外の賃貸住宅などは40㎡）以上280㎡以下。

減額期間 ①一般住宅 ②

以外の住宅）は新築後5年間②3階建て以上の耐火構造住宅は新築後7年間。

申込方法 印かんと長期優良住宅認定通知書（写しでも可）を持参してください。

☎本庁(別館)・課税課(旧天草地域ダム建設事務所内)
☎26050

11月分市交際費の支出状況

区分	支出日	支出件名	金額(円)	支出先
会費	6	東京天草町人会まつり	10,000	東京天草町人会事務局
	14	東京熊本県人会総会	10,000	東京熊本県人会事務局
	17	在福岡熊本県人会秋の例会	10,000	在福岡熊本県人会事務局
	20	ふるさとくらたけ熊本会総会	10,000	ふるさとくらたけ熊本会事務局
	20	関西ふるさと栖本会総会	10,000	関西ふるさと栖本会事務局
	23	東京牛深会総会	10,000	東京牛深会事務局
雑費	27	在熊栖本会総会	10,000	在熊栖本会事務局
	15	おみやげ(菓子) ※北海道浦河町用	3,600	岡木原都堂
	29	河浦町一町田地区古江区长 葬儀への供花(坂井家)	16,200	あまくさ農業協同組合
合計		89,800円	累計	292,800円

※累計は、平成28年4月からの合計です。 ☎本庁・秘書課

民生委員・児童委員303人が新たに委嘱されました

民生委員・児童委員は3年ごとに改選されることになっており、市では12月1日付けで民生委員・児童委員275人、主任児童委員28人が厚生労働大臣から委嘱されました。平成31年11月30日の任期まで、地域福祉のボランティアとしてご活躍いただくこととなります。

民生委員・児童委員は、特定の区域を担当し、高齢者や障がい者の福祉に関するこ

と、子育てなどの不安に関するさまざまな相談・支援を行います。

主任児童委員は、地域の児童福祉に関する機関と連携を図り、区域担当の民生委員・児童委員の活動をサポートします。各地区の民生委員・児童委員と主任児童委員は、本庁・健康福祉政策課または各支所、社会福祉協議会本所または各支所にお尋ねください。

民生委員・児童委員、主任児童委員活動について

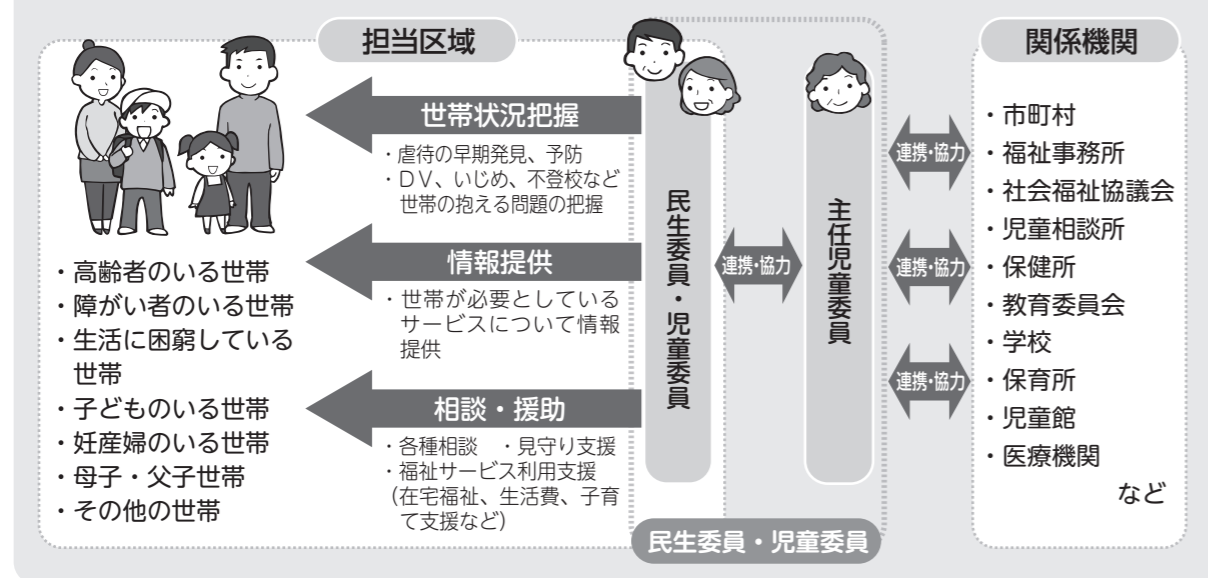

参照元：政府広報オンライン

☎ 本庁・健康福祉政策課、各支所 / 市社会福祉協議会本所 ☎ 2552、各支所

「臨時福祉給付金」と「障害・遺族基礎年金受給者向け給付金」

申請はお済みですか？ **申請期限** 平成29年1月6日(金) (当日消印有効)

8月下旬に申請書を郵送しています。まだ申請が済んでいない人は申請書に必要事項を記入し、必要書類を添えて同封の返信用封筒で送付または、本庁・各支所に提出してください。
※申請書が届かない人で、対象と思われる人は担当窓口までお問い合わせください。

- **平成28年度臨時福祉給付金** 平成28年1月1日現在で市に住民票があり、平成28年度分の市町村民税（均等割）が課税されていない人。ただし、市町村民税（均等割）が課税されている人の扶養親族や生活保護受給者などは対象外。
- **障害・遺族基礎年金受給者向け給付金** 「平成28年度臨時福祉給付金」対象者で、障害・遺族基礎年金受給を受けている人。ただし、8月まで申請受付を行った「年金生活者等支援臨時福祉給付金（高齢者向け給付金）」の支給を受けた人は対象外。

☎ 本庁・健康福祉政策課 / 各支所

非常勤職員を募集します！

■ **職種** = ①介護保険要介護認定訪問調査員 ②事務補助嘱託員

■ **雇用期間** = ①平成29年4月1日(土)～同30年3月31日(土)。

※研修期間2カ月以内（雇用期間前に実施予定）。

②平成29年2月1日(水)～同3月31日(金)。

■ **報酬(月額)** = ①13万9,100円 ②10万8,200円。

※いずれも交通費別途支給。※保険などの詳細はお尋ねください。

■ **申込方法** = 履歴書を各応募先へ郵送(必着)または持参してください。①は履歴書に希望勤務地を記入し、資格免許状と運転免許証の写しを添えてください。

■ **郵送先** = ①〒863-8631 (住所記載不要) 天草市役所・高齢者支援課

②〒863-8631 (住所記載不要) 天草市役所・総務課

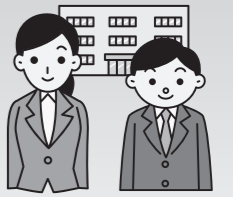

	勤務場所・予定人員・応募資格・業務内容など	勤務時間	試験日程・内容	申込期限・問い合わせ先
①	●本庁・高齢者支援課または牛深支所…6人程度。看護師、准看護師、介護支援専門員いずれかの資格を持つ人、または介護保険認定調査員の実務経験が3年以上ある人で、普通自動車の運転免許を持つ人。介護保険の要介護認定に関わる訪問調査や調査票のパソコン入力など付随する事務。	月～金曜日(祝日を除く)のうち4日間(週29時間)。	平成29年1月17日(土) 9:30～本庁(新館)・第1会議室。面接。	平成29年1月10日(土) 本庁・高齢者支援課
②	●本庁・総務課…1人程度。基本的なパソコン操作(文書作成や表計算など)ができる人。データ入力、臨時・非常勤職員賃金など支払業務・社会保険の各種手続き、その他事務補助全般。	月～金曜日(祝日を除く)の週29時間。	平成29年1月17日(土) 10:00～天草市民センター。面接、パソコン操作。	平成29年1月4日(土) 本庁・総務課

情報公開条例と個人情報保護条例の運用状況のお知らせ

市では、透明性の高い市政運営と市民参加による“より開かれた市政”の実現を目指して、「情報公開条例」と「個人情報保護条例」を施行しています。平成27年度分の運用状況をお知らせします。

■情報公開条例

①行政文書の公開請求の件数と処理状況

実施機関名	請求者数	請求件数	請求に対する決定の内容		
			全部公開	一部公開	非公開
市長	91	92	59	23	10
教育委員会	11	14	11	0	3
選挙管理委員会	1	1	1	0	0
監査委員	0	0	0	0	0
農業委員会	0	0	0	0	0
固定資産評価審査委員会	0	0	0	0	0
病院事業の管理者	0	0	0	0	0
議会	1	1	0	1	0
合計	104	108	71	24	13

②不服申し立て件数…0件

■個人情報保護条例

①自己情報の開示請求の件数と処理状況

実施機関名	請求者数	請求件数	請求に対する決定の内容		
			全部公開	一部開示	不開示
市長	6	6	4	1	1
教育委員会	0	0	0	0	0
選挙管理委員会	0	0	0	0	0
監査委員	0	0	0	0	0
農業委員会	0	0	0	0	0
固定資産評価審査委員会	0	0	0	0	0
病院事業の管理者	1	2	1	0	1
議会	0	0	0	0	0
合計	7	8	5	1	2

②不服申し立て件数…0件

図書館へ行こう!

【市立図書館ホームページ】<http://www.amakusa-lib.jp/>
 岡中央図書館 ☎7001 / 御所浦図書館 ☎3931

御所浦図書館 ～冬のおススメの新刊～



その他のおススメ新刊

- ▶ 継続捜査ゼミ (今野敏)
- ▶ シャルロットの憂鬱 (近藤史恵)
- ▶ まことの華姫 (畠中恵)
- ▶ ただ生きていく、それだけで素晴らしい (五木寛之)
- ▶ 世界で人気の和食 英訳付き
- ▶ 持ちよりゴハン
- ▶ 100円たんけん (中川ひろたか・文)
- ▶ わたしのそばで生きていて (サリ・パップ)

天草エアライン(株) 「天草市民 天草招待旅行キャンペーン」

搭乗期間 平成29年2月1日(水)～同28日(火)。
路線 天草⇄福岡線(全便)。
運賃 1人片道2,500円(往復5,000円)。
応募資格 天草市民。※応募ハガキは1人1枚限り。
当選者数 合計30人。ハガキ1枚で県外在住の2人まで招待可(同一便を利用する場合に限る)。
応募方法 平成29年1月1日(日)(必着)までにハガキ(招待者〔天草在住者〕の郵便番号・住所・氏名〔ふりがな〕・年齢・性別・電話番号、
岡天草エアライン(株)予約センター ☎341515 (受付時間：午前9時～午後6時)



招待したい人との続き柄〔友人・子・孫など〕を記入)を郵送してください。
抽選結果 平成29年1月7日頃、当選者のみにハガキで通知します。
〒863-2114 市内五和町城河原1丁目2080-5 天草エアライン(株)「天草市民天草招待旅行キャンペーン」追加募集係

子どもたちの健やかな成長に喜びを実感できる熊本の実現を目指しています

県では、くまもと家庭教育支援条例に基づき、子どもたちの健やかな成長に喜びを実感できる熊本の実現を目指して、家庭教育の支援に向けた取り組みを進めています。保護者、学校、地域、事業者がそれぞれの役割を認識し、連携・協力して家庭教育を支えていきましょう。

保護者の役割

休日は子どもといっしょに遊びましょう。親子の会話を楽しみましょう。子どもの行事に参加しましょう。

地域の役割

地域の行事に子どもを参加させましょう。地域の歴史や伝統を子どもたちに伝えていきましょう(お祭り、子ども会、地域の清掃など)。

学校の役割

家庭・地域と連携して、子どもの生活習慣、自立心、心身の調和のとれた発達を育みましょう。家庭教育講座(「親の学び」講座)を実施しましょう。

事業者の役割

従業員のワークライフバランスに努めましょう。家庭教育を支援する取り組みをしましょう(研修会、子育て講座など)。

岡本庁・生涯学習課(五和農業情報センター内) ☎329003

くすぼ神々の郷ウォーク 参加者募集

とき 平成29年2月5日(土)午前9時30分スタート(同8時30分から受け付け)。※小雨決行
ところ 楠南地区コミュニティセンター
内容 同コミュニティセンターを発着とする6.5kmと2.5kmのウォーキング。終了後、お楽しみ抽選会、食品バザーなどもあります。
定員・参加費 500人(先着順)。高校生以上700円、小・中学生500円、未就学児は無料(当日徴収)。※抽選券、昼食用の米飯代含む。
申込方法 平成29年1月24日(水)までに、電話またはFAX ☎1116、電子メール(住所・氏名・年齢・性別・電話番号〔団体で申し込む場合、電話番号は代表のみで可〕・参加コースを記入)で申し込んでください。
✉ kusubo@amakusa-cc.jp
申問 くすぼフェスタ実行委員会事務局(楠南地区コミュニティセンター内) ☎540547

第25回 倉岳えびす祭り

倉岳えびすマラソン同時開催

とき 平成29年1月8日(日) 午前8時～午後2時(午前9時開会)
ところ 倉岳えびす像公園一帯
内容 漁船団海上パレード、えびす太鼓演奏、苓明・天草拓心高等学校郷土芸能部による天草ハイヤ、上天草慈秀によるYOSAKOI、各種バザー、福引き付きもち投げなど。
岡倉岳えびす祭り実行委員会事務局(倉岳支所内)

「あまくさの伝統工芸品・民芸品製作体験講座」 受講生募集

講座名	日時	内容	参加料	定員(先着順)
① バラモン <small>だこ</small> 麻	平成29年1月15日(日)から毎週日曜日(5回程度) 13:30～16:30	縦80cm程度	1,500円	5人
② ひな人形(手びねり)	平成29年1月14日(土)成型 同28日(日)絵付け いずれも9:00～(3時間程度)	12cm程度の人形1対	1,000円	15人
③ どん土人形	平成29年1月11日(水)成型 同25日(土)絵付け いずれも13:30～(2時間程度)	高さ15cm程度・1体	1,000円	8人

申込方法 いずれも12月27日(水)までに、電話またはFAX ☎5665(希望する講座名と、住所・氏名・電話番号を記入)で申し込んでください。

申問 天草文化交流館 ☎5665 (※月曜日休館)

スポーツ全国大会出場者を紹介します

【9/20～11/4受付分：敬称略】
 ※市スポーツ全国大会出場補助金の申請者をもとに掲載しています。詳細は、本庁・スポーツ振興課へお尋ねください。

- 吉田啓希(本渡中3年)、倉田優鈴(瀬戸小6年)、江口翔平・山下泰生(いずれも本渡南小6年)、江崎大和(亀川小4年)、川口沙也(本渡南小2年) 第54回全国空手道選手権大会(大阪市：11/6)

※学校・学年は申請当時のものです。

岡本庁・スポーツ振興課(天草市民センター内) ☎326783

市民のひろば

※詳しいことは☎へお尋ねください。

催し
がんサロンの開催します
 語り合いませんか

日程 ●平成29年1月13日
 (金)午後2時～同3時30分 ●
 天草地域医療センター。
 ※参加無料・申込不要。
内容 心配なこと、心の悩みなどを話し合います。う。緩和ケアについてのミニ講座も実施します。
☎天草地域医療センター
 ☎4111

平成28年度 第3回危険物取扱者試験

日程 ●平成29年2月12日
 ⑩●熊本市。
試験種類 甲種、乙種1・2
受講費用 3,000円程度
募集人員 15～20人程度
内容 座学、シミュレーション演習、介護実習。
申込方法 平成29年1月30日⑩までに電話で申し込んでください。
☎ http://www.ouj.ac.jp

放送大学4月生募集

放送大学では、平成29年度第1学期(4月入学)の学生を募集中です。テレビやインターネットなどを通して学ぶ通信制の大学です。心理学・福祉・経済・

2・3・4・5・6類、丙種。申込期間 ●電子申請：平成29年1月3日⑩～同10日
 ⑩●書面申請：平成29年1月6日(金)～同13日(金)。
 ※申請方法などの詳細は、お尋ねください。
☎天草広域連合消防本部予防課 ☎3305 / 各消防署・分署

募集

陸上自衛隊高等工学校生徒を募集

概要 高機能化、システム化された装備品に対応できる自衛官を養成する学校(所在地：神奈川県横須賀市陸上自衛隊武山駐屯地)。
応募資格 15歳以上17歳未満(平成29年4月1日現在)の日本国籍をもつ男子。
願書受付期間 平成29年1月6日(金)まで。
試験日程 ●(1次試験)平成29年1月21日(土)。天草地域振興局 ●(2次試験)平成29年2月2日(水)～同5日(日)

相談

弁護士による無料法律相談会

一般民事事件、家事事件(離婚・相続等)、借金問題など、相談内容は問いません。熊本大学法科大学院の授業の一環として、同意のうえで学生が立ち会う事があります。秘密は固く守られます。
日程 ●平成29年1月14日(土)午前10時～午後2時(1人あたり30分程度) ●下田温泉ふれあい館ぶらっと2階・会議室。

までの間の指定する1日。健康駐屯地(熊本市東区)。
 待遇など ①身分：特別国家公務員(生徒)②手当：毎月9万8,500円、ボーナス年2回(6月・12月)支給③その他：宿舎は無料で、食事・制服類・寝具は支給または貸与。
☎自衛隊天草駐在員事務所
 ☎23349

天草ジュニアソフトボールクラブ 小学生メンバー募集

対象 小学4年生から中学生まで。男女は問いません。
練習 ●毎週土・日曜日、祝日の午後3時～(冬期は午後2時～) 2時間程度 ●本渡運動公園野球場など。
月会費 2,000円(スポーツ保険料含む)。
 ※楽しみながら練習して、各種大会に出場します。4月に小学4年生になる児童は、2月から募集します。
☎天草ジュニアソフトボールクラブの赤城さん ☎090(2501)7456

ワード&エクセル中級の講習会受講者募集

対象 天草地域で仕事をしている人で、パソコンソフトのワード・エクセルの基本操作ができる人。
日程 ●平成29年1月12日(木)・17日(火)・19日(水)・24日(日)・26日(火)・31日(土)、2月2日(木)・7日(火)・9日(水)・14日(日)のいずれも午後7時～同9時 ●天草市民センター第3会議室。
内容 「ワード」効率的な文字入力・図形の編集など。「エクセル」表計算機能・マクロなど。
受講費用 教材費2,100円。
定員 15人(先着順)。
申込方法 12月15日(水)から直接または電話、FAX ☎1059(住所、氏名、電話番号を記入)で申し込んでください。
☎ ☎6697

働く障がい者対象の訓練生募集(在職者訓練)

対象障がい 身体障がいのうち、上肢・下肢・内部障がい、精神障がい、難病。
訓練期間 平成29年3月7日(火)～5月30日(火)。
内容 パソコンの基礎から応用、実践(ワード、エクセル)。毎週、火・木曜日(自宅)でインターネットを通じて訓練を行い、月に1度、県立高等技術専門学校でスクーリングの実施予定。
受講経費 5,832円(テキスト代)。
定員 5人。
申込期限 平成29年1月31日(火)まで。
 ※詳細はお尋ねください。
☎県立高等技術専門学校
 ☎096(378)0121

障がい者ヘルパー養成研修を受講しませんか

障がい者ヘルパーの資格を取得することを目的に、天草で初めて開催する講座

「LINE」の乗っ取りに注意!

天草警察署管内で、スマートフォンアプリ「LINE」の乗っ取り事案が発生しています。その手口は、①知人のLINEアカウントから、電話番号や4桁の数字を尋ねるメッセージが送られてくる②数字をLINEメッセージで送ったところ、自分のLINEが使用不能になる③LINEが乗っ取られ「友だち」にプリペイドカード購入のメッセージが送られるというものです。

平成28年度調理師業務従事者届の提出

注意事項 ●電話番号や認証番号(4桁の数字)を聞き出すメッセージは乗っ取りの疑いがあります ●友人、知人から、プリペイドカード購入を依頼するメッセージが来たら、必ず電話確認をしましょう(相手の「LINE」が乗っ取られている可能性があります)。
 不審なメッセージが届いた場合は、確認・相談をしてください。
☎天草警察署 ☎240110 / **牛深警察署** ☎2110

就業している調理師は、法に基づき2年ごとに就業地などに関する届け出が必ずです。
対象 12月31日現在、調理師免許を有し県内で調理業務に従事している人。
届出用紙の設置場所 県健康づくり推進課、天草保健所。
提出方法 平成29年1月16



「労働保険」の加入はお済みでしょうか

「労働保険」とは、労災保険と雇用保険を合わせた総称で、事業の種類や規模にかかわらず(農林水産業の一部を除く)、労働者を一人でも雇用している事業主は、保険に加入し労働保険料を納付しなければなりません。
 労働者が、労災保険給付や失業給付、介護休業給付などを受けられるよう、未加入の事業主は、すみやかに天草労働基準監督署または天草公共職業安定所(ハローワーク)で保険加入されますようお願いいたします。
☎熊本労働局労働保険徴収室 ☎096(211)1702

☎…申し込み先 ※申請書などは☎に備え付けています。

休日在宅病・医院

※診療時間は午前9時から午後5時まで(ただし、歯科は午前10時から午後4時まで)。当番医は変更になる場合がありますので、受診するときは電話で各病・医院へご確認ください。なお、最新の情報は☎②31400でもお知らせしています(歯科を除く)。

[12月18日]

定医院 ④⑩(南新町) ☎②3514
 天草中央総合病院 ④(東町) ☎②20011
 松本内科・眼科 ④⑩(久玉町) ☎⑦2833
 天草慈恵病院 ④(天草郡苓北町) ☎③71111
 中村医院 ④(上天草市大矢野町上) ☎0964⑥0003
 春田医院 ④⑩⑪(上天草市松島町) ☎⑥0052
 ファミリー歯科(東浜町) ☎②2300

[12月23日]

おおどうクリニック ④⑩(亀場町) ☎②25156
 天草ふれあいクリニック ④(丸尾町) ☎②41400
 永芳医院 ④⑩(栄町) ☎③1166
 うしぶか心愛病院 ④⑩(二浦町) ☎⑦9553
 天草慈恵病院 ④⑩⑪⑫⑬⑭⑮⑯⑰⑱⑲⑳㉑㉒㉓㉔㉕㉖㉗㉘㉙㉚㉛㉜㉝㉞㉟㊱㊲㊳㊴㊵㊶㊷㊸㊹㊺(天草郡苓北町) ☎③71111
 中村医院 ④(上天草市大矢野町登立) ☎0964⑥0006
 あらぎ歯科(天草郡苓北町) ☎③52460
 ≪小児科≫永芳医院(栄町) ☎③1166

[12月25日]

天草第一病院 ④⑩(今釜新町) ☎②43777
 本原内科小児科医院 ④(栖本町) ☎⑥62010
 森口内科医院 ④(天草町) ☎④21118
 松本医院 ④⑩(河浦町) ☎⑦60039
 苓北医師会病院 ④⑩(天草郡苓北町) ☎③51133
 苓北クリニック ④⑩⑪(天草郡苓北町) ☎③51119
 天草皮ふ科・内科 ④⑩(上天草市大矢野町) ☎0964⑨0808
 やまうち医院 ④⑩⑪⑫(上天草市松島町) ☎⑥0899
 青砥歯科(天草郡苓北町) ☎③50117
 ≪小児科≫本原内科小児科医院(栖本町) ☎⑥62010

[12月31日]

酒井外科・内科医院 ④(港町) ☎②4133
 三浦医院 ④⑩(有明町) ☎④0306
 苓北医師会病院 ④(天草郡苓北町) ☎③51133
 猪口医院 ④(天草郡苓北町) ☎③70001
 上天草内科呼吸器科クリニック ④⑩⑪(上天草市大矢野町) ☎0964⑥3100
 松本歯科(栖本町) ☎⑥63000
 ≪小児科≫猪口医院(天草郡苓北町) ☎③70001

おわびと訂正

12月1日号市政だより天草の22ページ「平成29年度幼稚園児を募集します!」の記事の中で誤りがありました。おわびして訂正します。

[誤] 3歳児は本渡北幼稚園のみ。定員は40人。



[正] 3歳児は定員20人。本渡北幼稚園のみ40人。

問本庁・学校教育課☎③29002

水道修繕当番店

12月

本渡	(有)田中設備 ☎②36906	栖本	(有)猪原電気 ☎⑥62062
牛深	平下工業 ☎⑦50059	新和	田中電器 ☎④63595
有明	松崎電工 ☎⑤30738	五和	中野電器 ☎③40465
御所浦	亀平電設 ☎⑥72760	天草	(有)赤崎電設 ☎④23569
倉岳	藤川電気 ☎④2059	河浦	黒潮電設 ☎⑦90223

天草の潮汐

12月

大…大潮 中…中潮 小…小潮 長…長潮 若…若潮

日	潮	本渡港		牛深港	
		満潮	干潮	満潮	干潮
16日(金)	大	10:34 22:23	4:07 16:36	9:49 21:19	3:10 15:46
17日(土)	大	11:14 23:01	4:48 17:16	10:32 22:03	3:54 16:31
18日(日)	中	11:51 23:38	5:26 17:55	11:14 22:47	4:37 17:15
19日(月)	中	— 12:26	6:03 18:35	11:55 23:36	5:19 18:03
20日(火)	中	0:16 13:04	6:41 19:21	— 12:39	6:03 18:58
21日(水)	小	1:04 13:51	7:25 20:22	0:37 13:30	6:52 20:06
22日(木)	小	2:16 14:54	8:25 21:47	2:04 14:32	7:56 21:23
23日(金)	小	4:05 16:12	9:50 23:11	3:44 15:37	9:17 22:30
24日(土)	長	5:37 17:19	11:19 —	5:03 16:34	10:37 23:21
25日(日)	若	6:32 18:11	0:06 12:22	5:58 17:22	11:37 —
26日(月)	中	7:17 18:56	0:50 13:10	6:40 18:03	0:02 12:25
27日(火)	中	7:57 19:38	1:30 13:53	7:17 18:40	0:38 13:05
28日(水)	中	8:36 20:19	2:08 14:34	7:51 19:15	1:13 13:41
29日(木)	大	9:14 20:57	2:45 15:13	8:23 19:48	1:46 14:16
30日(金)	大	9:50 21:33	3:21 15:49	8:55 20:22	2:19 14:50
31日(土)	大	10:23 22:06	3:56 16:23	9:28 20:56	2:53 15:24

※この潮汐表は、株式会社交通タイムズ社の許可を得て転載しています。なお、同表を複製または他の出版物などに転載することは法律で禁じられています。

市政だより

天草
お知らせ版

【編集・発行】 熊本県天草市役所 総務部秘書課広報広聴係 〒863-8631 天草市東浜町8番1号
 TEL 0969-23-1111 FAX 0969-22-7016 E-mail hisyoka@city.amakusa.lg.jp URL http://www.city.amakusa.kumamoto.jp/
 「市政だより天草」は再生紙を使用しています。