



健康・医療

健康運動教室
参加者募集

健康保持・増進を図るため「健康運動教室」を実施しています。左表の会場での参加者を募集します。

会場・実施日程
牛深地区コミュニティセンター 毎週月・木曜日 13:30~15:00
久玉地区コミュニティセンター 毎週火・金曜日 9:30~11:30
深海地区コミュニティセンター 毎週月・木曜日 9:30~11:30

対象 市内在住の16歳以上の
人。

申請方法 現在お持ちのナンバープレート、身分証明書、印かんを持参してください。※事前予約やナンバーの選択はできません。
申本庁・市民課／各支所
岡本庁・課税課（旧天草地域ダム建設事務所内）
☎6050

広告取扱者を募集

広告の募集や取りまとめを行う事業者（広告代理店、経営者など）を募集します。
①「健康診査お知らせ封筒」応募資格 市内に事業所があり、市税を完納していること。
説明会 10月12日☎午前10時〜天草中央保健福祉センター会議室A。

②「子育て情報冊子」

応募資格 4月1日現在で、広告に関する業務を1年以上営み、市税を完納していること。

申込方法 ①10月26日☎、②10月31日☎までに、申込

参加料 月額500円。定員 各10人。
申込方法 10月13日☎までに電話で申し込んでください。特定健診結果などの提出が必要。
☎天草中央保健福祉センター
☎240620
☎天草西保健福祉センター
☎3301

行政

パソコンなどを廃棄処理できる業者を募集

市の行政事務用等に使用していたパソコンなどを廃棄処分するため、廃棄物処理業者を募集します。
業務内容などは、市ホームページをご覧ください。
☎天草中央保健福祉センター
☎240620

給食調理員を募集

職种 給食調理員。
予定人員 1人程度。
業務内容 入院患者の給食

用紙（市ホームページにも掲載）を提出してください。
☎天草中央保健福祉センター
☎240620
②本庁・子育て支援課（天草中央保健福祉センター内）
☎275400

「り災証明書」の申請受け付けが終了間近です

熊本地震で被災した住家の「り災証明書」の申請受け付けが終了間近です。申請がお済みでない場合は、早めに手続きしてください。
新規申請期限 10月31日☎まで。

申請方法 申請書（市ホームページにも掲載）と被害状況が確認できる写真（復旧前の写真）、印かんを持参してください。
※住宅被害の程度は、全壊・半壊・一部損壊があります。半壊以上は、現地調査が必要ですので、証明書の即時発行はできません。
☎天草中央保健福祉センター
☎275400

調理（平均30食程度）。2人体制で調理。
勤務時間 交代制。①午前6時〜午後2時45分②午前10時〜午後6時45分。
報酬（日給） 6,200円。
※交通費別途支給、社会保険・雇用保険あり。
試験内容・日程 面接。日程は別途通知します。
申込方法 履歴書を提出してください。
☎天草中央保健福祉センター
☎240620
☎天草西保健福祉センター
☎3301

イルカの「ご当地ナンバープレート」で走りませんか



現在お持ちの通常のナンバープレートから、イルカを使用し、ご当地ナンバープレートへ変更ができます。
対象 50・90・125CC以下の原動機付自転車。
交付場所 本庁・市民課または各支所。

ごみ収集日を変更します

10月9日☎（体育の日）、11月3日☎（文化の日）のごみ収集日を変更します。

対象地区	変更前	変更後
燃やせるごみ		
月曜日に収集予定の地区	10/9☎	10/10☎
燃やせないごみ		
志柿町(東瀬戸)、下浦町	10/9☎	10/16☎
資源物		
古川、下町、本町、宮地岳町	10/9☎	10/7☎
上南、下川原、亀場町(寺中、下瀧、下浜田、上浜田)	11/3☎	10/31☎
燃やせるごみ		
月曜日に収集予定の地区	10/9☎	10/10☎
燃やせるごみ		
東地区(楠甫、大浦、須子、赤崎、下津江)	10/9☎	10/10☎
資源物		
楠甫、下津浦	10/9☎	10/11☎
燃やせるごみ		
大多尾、宮南、宮地浦、切越、諏訪	10/9☎	10/10☎
燃やせるごみ		
東地区(御領、鬼池)	10/9☎	10/10☎

※その他の地区は、「家庭ごみ・資源物出し方カレンダー」をご確認ください。

☎天草中央保健福祉センター
☎27861

市民ふれあい座談会を開催

市では、市民の皆さんの意見を直接お聞きする“市民ふれあい座談会”を開催します。多くの皆様のご参加をお待ちしています。

◆日程

地区	とき	ところ
本渡	10/11☎	天草市民センター2階大会議室
五和	10/17☎	五和町コミュニティセンター
天草	10/18☎	高浜地区コミュニティセンター
河浦	10/24☎	一町田地区コミュニティセンター
倉岳	10/25☎	倉岳多目的研修集会施設
有明	11/8☎	有明町民センター
新和	11/10☎	新和町民センター
牛深	11/14☎	牛深総合センター4階会議室
栖本	11/15☎	栖本福祉会館
御所浦	11/21☎	御所浦地区コミュニティセンター
本渡	11/22☎	天草市民センター2階大会議室

※時間は午後7時30分から同9時まで。

☎天草中央保健福祉センター
☎27861

熊本天草幹線道路の早期完成を求める天草島民集会 開催

とき 10月28日☎ 午前10時〜
ところ 天草市民センターホール

第二天草瀬戸大橋（仮称）を含む本渡道路の着工と新天門橋（仮称）を含む大矢野バイパスの完成を間近に控え、熊本天草幹線道路の1日も早い全線開通を促進するため、『熊本天草幹線道路の早期完成を求める天草島民集会』を開催します。

☎熊本天草間幹線道路整備促進期成会事務局（本庁〔別館〕・建設総務課内）

新和地域の皆さん 地域健診に行きましょう!

4月に行った希望調査に基づき問診票を送付します。

とき 11月3日☎ 午前7時30分〜。
ところ 新和町民センター。

当日持参品 問診票、個人負担金、健康保険証。

※健診の申し込みをしていない人で受診を希望する人は、天草中央保健福祉センターへご連絡ください。

☎天草中央保健福祉センター
☎240620

市民提案を募集します

市政に対するご意見やご提案等を「市長への便り」または市ホームページ内の「市長へのメール」や「ご意見・ご要望」などで随時受け付けています。

活力あふれるまちづくりにつながるようなご提案をお寄せください。

対象 天草市民。
提案方法 便せんなど（住所・氏名・電話番号を記入、様式は自由）で郵送またはFAX②7016、電子メールで提出してください。
☑hisyoka@city.amakusa.lg.jp
☑〒863-1863
（住所記載不要）天草市役所・秘書課

下水道に地下水などを使用しているご家庭にお知らせ

下水道の汚水処理に地下水など、市の水道水以外の水を使用し、量水器を設置していないご家庭は、世帯

員（家族）の人数によって使用料を算定しています。世帯員の人数に変更があった場合は、届け出をお願いします。

☑本庁・水道局経営管理課（本渡浄化センター内）
☑231111

家屋の新築や増築・解体・用途変更を行ったときは連絡を

家屋の新築や増築を行ったときは、工事完了後、早めにご連絡ください。家屋の解体や用途変更したときは「家屋解体届」「用途変更届」を提出してください。届けの提出がないと、解体前や用途変更前の固定資産税が課税され続ける場合があります。

☑本庁・課税課（旧天草地域ダム建設事務所内）
☑326050 / 各支所

省エネ・バリアフリー！耐震改修をしたとき減税されます

工事費の自己負担額が50万円（補助金などを除いた

額。ただし、耐震改修工事は除く）を超える、住宅の「省エネ改修工事」「バリアフリー改修工事」「耐震改修工事」を行った場合、翌年1年分の固定資産税が減額されることがあります。工事完了後3カ月以内に申請してください。

対象家屋や工事内容などはお尋ねください。

☑本庁・課税課（旧天草地域ダム建設事務所内）
☑326050 / 各支所

自動販売機の設置には届け出が必要です

市内で自動販売機を設置または撤去するときは、市環境美化条例に基づき設置（撤去）後、20日以内に届け出が必要です。景観形成区域内に設置する場合は、事前に都市計画課へ届け出が必要です。

次の場合は設置の届け出は不要です。
 ●外部から出入りができない敷地内に設置され、敷地

の管理者が適正に管理しているもの。

●建物内にあり、建物の管理者が適正に管理しているもの。

※自動販売機から、5m以内に必ず回収容器を設置し、適切に管理をしてみが散乱しないようにしなければなりません。

☑本庁・市民生活課（旧農政局事務所内）
☑327860



農地を農地以外で利用するときは許可が必要です

農地に建物を建てたり、資材置場や駐車場にするなど、農地以外の目的で利用（転用）するときは、農業委員会への許可が必要です。

農地の転用をお考えの方は、まずは転用できるかについてご相談ください。

☑本庁（別館）・農業委員会事務局

幼稚園でいっしょに遊ぼう！

11月6日～同10日は幼稚園週間「にこリングウィーク」です

【未就園児親子体験活動】時間…午前9時30分～同11時30分
対象 未就園児とその保護者および一般市民。

申し込み・問い合わせ先	11月6日(月)	11月7日(火)	11月8日(水)	11月10日(金)
本渡南幼稚園(川原町) ☎・FAX②4469		バルーンで遊ぼう 【幼稚園紹介】	歌って遊ぼう	つくって遊ぼう
本渡北幼稚園(浜崎町) ☎・FAX②3681		あそぼう!北幼キッズ	かいてつくってだれでも キッズアーティスト 【幼稚園紹介】	おいでよ! 北幼マルシェ
亀場幼稚園(亀場町) ☎・FAX②1548	みんなで遊ぼう1・2・3 【幼稚園紹介】	いらっしゃいらっしゃい 「カメ亀フリーマーケット」	歌って遊ぼう ラ♪ラ♪ラ♪	
本渡カトリック聖心幼稚園(大浜町) ☎・FAX②5766	ミニ運動会	作ってあそぼう	いっしょに体操	お芋で作るお菓子? それとも…?
愛隣幼稚園(牛深町) ☎・FAX②2152	作ってあそぼう 簡単おもちゃ	親子で作ろう お芋のおやつ	親子ふれ愛遊び &ティータイム	幼年消防パレード参加
苓陽幼稚園(倉岳町) ☎④3661・FAX④3673	土に触れよう! 「いもほり体験」	リズムに合わせて体を 動かそう!「リズム体操」	美味しい秋を味わおう! 「焼きいも会」	

【子育て公開講座】

とき 11月9日(木)午前10時～同11時10分。
ところ 本渡北幼稚園(浜崎町)。
対象 未就園児の保護者と幼稚園児の保護者。
内容 〔演題〕「子どもの成長に大切にしたいこと」
 〔講師〕村端祐之氏(市教育指導アドバイザー)
 ※託児所あり(25人程度)

申込方法 いずれも10月30日(日)まで(子育て公開講座は11月1日(木)まで)に、電話またはFAX(参加希望の行事名、幼児氏名・年齢、保護者氏名、電話番号を記入)で、各幼稚園へ申し込んでください。

【幼稚園紹介ポスター展示】

12月6日(水)から平成30年1月14日(日)まで、天草市民センター展示ホール前ロビーに展示し、その後は各保健福祉センターに展示します。



天草オリーブ収穫祭2017

とき 10月7日(土)～同9日(月)
 午前10時～午後4時
ところ (株)九電工天草オリーブ園(五和町)

この時期しかできない収穫体験をしてみませんか。趣向を凝らした数々のオリーブ商品も用意しています。

- 内容**
- 収穫体験
 - ビンゴ大会
 - 高校生の研究成果展示・販売
 - 物産展など

※収穫体験は7日(土)午前10時から天草教育会館(志柿町)横でも行います。

☑市オリーブ振興協議会事務局
 (本庁[別館]・産業政策課内)

8月分市交際費の支出状況

区分	支出日	支出件名	金額(円)	支出先
弔事	14	市交通指導員死去に伴う供花	16,200	あまくさ農業協同組合
会費	5	西川京子氏旭日重光章受章祝賀会	10,000	西川京子氏受章祝賀会事務局
合計		26,200円	累計	185,260円

※累計は、平成29年4月からの合計です。

☑本庁・秘書課

9月1日現在で提出された申請書に基づき、10月15日までに調整した天草不知火海区漁業調整委員会委員選挙人名簿を縦覧できます。

縦覧で登録漏れや誤りがあれば、縦覧期間内に選挙管理委員会へ異議を申し出ることが出来ます。

対象 平成11年12月6日以前に生まれた人で、市内に住所または事業場があり、1年に90日以上漁船を使用する漁業を営む人(法人)またはこれに従事する人。

縦覧期間 10月20日(金)～11月3日(金)。

場所 本庁・選挙管理委員会事務局。

☑本庁・選挙管理委員会事務局(天草市民センター内)
☑327878



10月は市・県民税、固定資産税・都市計画税、国民健康保険税、介護保険料、後期高齢者医療保険料の第5期分の納期です。納期限は10月31日(木)です。忘れずに納めましょう。

スポーツ全国大会出場者を紹介します

【7/1～8/18受付分：敬称略】

※市スポーツ全国大会出場補助金の申請者をもとに掲載しています。詳細は、本庁・スポーツ振興課へお尋ねください。

- 高木りんか（本渡南小6年）第52回全国道場少年剣道大会（東京都：7/25）
- 天草高等学校倉岳校 第22回全国ジュニアゲートボール大会（埼玉県：7/29）
- 倉田拳斗（牛深高校3年）
第70回全国高等学校総合体育大会陸上競技対校選手権大会（山形県：7/29～8/2）
- 浦田雪乃（天草高校定時制1年）
全国高等学校定時制通信制体育大会第48回剣道大会（東京都：8/7）
- 松下大雅（天草高校定時制4年）
全国高等学校定時制通信制体育大会第19回バドミントン大会（神奈川県：8/16～19）
- 宮崎隆央（本渡南小6年）、野崎桃子（牛深小6年）、池田帆華、吉田陽泉、堀川静来、平弥生、笠松友夏（いずれも倉岳小6年）
日清カップ第33回全国小学生陸上競技交流大会（神奈川県：8/19）
- 金子千秋（本渡中3年） 第25回全国中学生空手道選手権大会（山梨県：8/19・20）
- 岩崎克真（牛深東中3年）、岩本禎子、田浦ひなた、松江優衣、櫻山妃和（いずれも本渡中3年）、尾下美玖、濱崎ころ（いずれも本渡中2年）
第44回全日本中学校陸上競技選手権大会（熊本県：8/20～22）
- 尾崎修二、金子晴久
第30回全国健康福祉祭あきた大会ねりんピック秋田2017（秋田県：9/9～12）
- 松本弥生 第17回全国障害者スポーツ大会（笑顔つなぐえひめ大会）（愛媛県：10/28～30）

※学校・学年は申請当時のものです。

☎本庁・スポーツ振興課（天草市民センター内）☎326783

- ①「ほぼらす大学」
もつと自分に自信を持ちたい、磨きたい、一歩踏み出したい、子育てがうまくいかないなど多くの女性が悩みを抱えています。そんな女性が集まり、つながり学ぶ場所です。
とき 10月26日①・11月9日②・17日③いずれも午後1時30分～同3時30分。
ところ 市男女共同参画センター「ほぼらす」。
- 受講・託児料 無料（託児は生後6カ月以上から）。
- 定員 20人（先着順）。
- ②「コミュニケーション力向上セミナー」
職場で今、最も重要視されているのが、コミュニケーション能力です。自分の意志をスムーズに伝えるコツ、自己表現のコツなど大手企業や有名スポーツ

- 自分磨きをしてみませんか
- ①「ほぼらす大学」
もつと自分に自信を持ちたい、磨きたい、一歩踏み出したい、子育てがうまくいかないなど多くの女性が悩みを抱えています。そんな女性が集まり、つながり学ぶ場所です。
とき 10月26日①・11月9日②・17日③いずれも午後1時30分～同3時30分。
ところ 市男女共同参画センター「ほぼらす」。
- 受講・託児料 無料（託児は生後6カ月以上から）。
- 講師 荒川佳禎氏（公認マインドマップ・記憶・速読インストラクター）。
- 定員 20人（先着順）。
- 申込方法 ①10月20日②、③10月25日④までに、電話またはFAX⑤3055、電子メール（氏名・連絡先・託児の有無を記入）で申し込んでください。
- M danjyokiyodo@city.amakusa.lg.jp
- ※詳細は市ホームページをご覧ください。
- ☎本庁・男女共同参画課（男女共同参画センター「ほぼらす」内）☎328200

催し物

御領石竹秋宵まつり

約5,000の竹灯りと石灯籠で御領石の町並みなどを彩る「御領石竹秋宵まつり」を開催します。

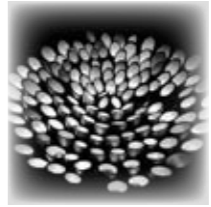

とき 10月21日①、同22日②（点灯：両日午後6時、消灯：21日は午後9時、22日は午後8時）。

ところ 御領門前町商店街一帯（五和町）。

内容 万五郎どんの昔話等のイベントや、まちなか文化祭・バザーなど。

※詳細は、ホームページをご覧ください。

御領まちづくり振興会 検索

☎御領まちづくり振興会事務局（御領地区コミュニティセンター内）☎320324

アーカイブズ歴史資料講座「戦前の公文書 近世古文書入門」

とき 10月22日①
①戦前の公文書編：午後2時～同3時30分。
②近世古文書入門編：午後7時30分～同9時。

ところ 本渡地区公民館（船之尾町）。

内容 天草アーカイブズ所蔵文書を読んで、当時の社会状況を学びます。
講師 針谷武志氏（別府大学文学部教授）。

定員 いずれも20人（先着順）。

申込方法 10月19日③までに、電話で申し込んでください。※参加無料。

☎天草アーカイブズ（五和支所内）☎255515

※祝日の翌日・月曜日休館

小学生子ども作陶体験の作品を展示

とき 10月21日④～11月6日⑤
日④午前9時～午後5時。※月曜日休館（11月

6日⑥は臨時開館）。

ところ 天草文化交流館（船之尾町）。※入場無料。

内容 陶芸家を講師に招いて市内の全21小学校で実施した「子ども作陶体験事業」で、約700人の児童が制作した作品を展示。



天草文化交流館

本渡歴史民俗資料館秋期特別展「竹添進一郎」展

とき 10月28日⑦～12月28日⑧
日⑦午前8時30分～午後5時（入館は午後4時30分まで）。

ところ 本渡歴史民俗資料館（今金新町）。

内容 天草の偉人と呼ばれた偉大な漢学者、竹添進一郎の没後100年を記念し

た特別展。遺墨や著作を展示。彼の歩んだ波乱万丈の道のりを紹介します。

※入場無料・月曜日休館。



本渡歴史民俗資料館

崎津資料館 みなと屋講座

とき 11月12日⑨午後1時30分～同3時。

ところ 崎津資料館みなと屋（河浦町）。※参加無料。

内容 「演題」長崎と天草地方の潜伏キリシタン関連遺産。天草がつなぐ世界と未来。「講師」平田豊弘氏（市学芸員）。

定員 20人（先着順）。

申込方法 11月10日⑩までに、電話または直接申し込んでください。

☎本渡歴史民俗資料館みなと屋 ☎259911

「通いの場」交流会に参加しませんか

介護予防の取り組みを行っている住民主体の「通いの場」の活動がさらに充実していくよう、交流会を開催します。通いの場に興味がある人の参加もお待ちしております。※参加無料。

とき	ところ
10/24⑪	天草市民センター 展示ホール
10/27⑫	一町田地区コミュニティセンター
11/ 2⑬	一町田地区コミュニティセンター
11/10⑭	栖本福祉会館

※時間はいずれも午後2時～同4時。

内容 通いの場登録団体の活動発表、意見交換会、リハビリ専門職から活動へのアドバイスなど。※各会場の内容は同じです。

申込方法 開催日の1週間前までに、電話で申し込んでください。

☎本庁・高齢者支援課

障がい福祉 各種手当の申請を！

～特別児童扶養・特別障害者・障害児福祉手当～

身体や知的、精神に障がいがある人や、障がいがある子どもを養育している人などに、各種手当を支給します。対象と思われる人は、事前にご相談ください。

	特別児童扶養手当	特別障害者手当	障害児福祉手当
	障がいがある20歳未満の人を監護している父母、または養育者に支給。	日常生活に特別の介護を必要とする20歳以上の重度障がい者に支給。	日常生活で常に介護を必要とする20歳未満の人に支給。
支給対象	次の障がいがある人を養育している人。 ●身体障害者手帳1～3級または4・5級で一定の身体障がいがある人。 ●一定の知的障がいがある人。 ●精神・肝臓・血液などの疾患により日常生活を送ることに支障がある人。 ●身体・知的・精神の障がい重複し、日常生活を送ることに支障がある人。	次のいずれかに該当する人。 ●身体障害者手帳1・2級程度の異なる障がい重複する人。 ●身体障害者手帳1・2級程度の障がいや療育手帳A1程度の知的障がい重複する人。 ●療育手帳A1程度の知的障がいがあり、食事や排せつ、買い物などが1人では全くできない人。	次のいずれかに該当する人。 ●身体障害者手帳1級程度の障がいがある人。 ●療育手帳A1程度の知的障がいがある人。 ●身体または知的（精神）の障がい重複し、常に介護を必要とする人。
支給対象外	●障がい者が福祉施設に入所しているとき。 ●障がい者が障害年金を受給しているとき。 ●本人または配偶者、扶養義務者の収入が一定以上あるとき。	●福祉施設に入所している人。 ●3カ月以上入院している人（見込みの人を含む）。 ●本人または配偶者、扶養義務者の収入が一定以上あるとき。	●福祉施設に入所している人。 ●障害年金を受給している人。 ●本人または配偶者、扶養義務者の収入が一定以上あるとき。
支給額	1級…1人月額51,450円 2級…1人月額34,270円 (いずれも年3回に分けて支給)	月額 26,810円 (年4回に分けて支給)	月額14,580円 (年4回に分けて支給)
申請方法	本庁・福祉課または各支所に備え付けの認定請求書と所得状況届（特別児童扶養手当の場合は不要）を同課へ提出してください。		
申請に必要なもの	戸籍謄本 住民票謄本 特別児童扶養手当用診断書 障害者手帳（所持者のみ）	住民票謄本（本籍・続柄記載） 特別障害者手当用診断書 障害者手帳（所持者のみ） 年金額が分かる書類（受給者のみ）	住民票謄本（本籍・続柄記載） 障害児福祉手当用診断書 障害者手帳（所持者のみ）
(共通) 受給者名義の通帳・印かん・マイナンバー（個人番号）がわかるもの。			

☎本庁・福祉課（旧天草地域ダム建設事務所内）☎326071

募集

文化交流館の体験講座に参加しませんか

①「押し絵体験」

※初めての人優先。
とき 10月21日④午前9時～正午。



②「来年の干支(戌)の陶器の置物制作体験」

※小学4年生以下は保護者同伴。作業がしやすい服装で参加してください。

とき 「成形」 11月11日④
「絵付け」 11月25日④。
いずれも午後1時30分～2時間程度。



ところ いずれも天草文化交流館（船之尾町）。
参加料 各1,000円。

定員 ①10人②20人（いずれも先着順）。

申込方法 ①10月19日④、②11月9日④までに、電話またはFAX⑦5665

（住所・氏名・電話番号・希望する講座名を記入）で申し込んでください。

☎☎5665※月曜日休館

☎☎5665※月曜日休館

対象 小学生以上。
とき 11月11日④午前9時40分開会。

ところ 御所浦地区コミュニティセンター。

内容 同センターから鳥峠山頂までの往復12km。天草ジオパークのクイズを解きながらのウォーキング。完歩証や昼食、お楽しみ抽選会もあります。

定員 400人（先着順）。

参加料 500円。

申込方法 10月27日④までに、払込取扱票兼申込書（本庁・スポーツ振興課「天草

市民センター内」または各支所に設置）で参加料を郵便局で入金してください。

※健康ポイント15



☎☎5665※月曜日休館

☎☎5665※月曜日休館

対象 基本的な文字の入力ができる人。

とき 11月14日④、同17日④午後7時～同9時。

ところ 市生涯学習センター1・2階集会室（久玉町）。

内容 パソコン基礎講座。『筆ぐるめ24』を利用した年賀状作成。

定員 17人（先着順）。

受講料 1,080円（テキスト代含む）。

申込方法 10月30日④までに、電話（住所・氏名・電話番号）で申し込んでください。

☎☎5665※月曜日休館

☎☎5665※月曜日休館

とき 11月4日～12月9日の毎週土曜日の全6回。

午後1時30分～同4時。

ところ 市役所五和支所。

定員 8人（先着順）。

講師 石崎大徳氏（熊本市で彫刻店を経営）。

参加料 3,000円。

申込方法 10月19日④までに、電話で申し込んでください。

☎☎5665※月曜日休館

「天草の魚」お料理教室 受講生募集

対象 市内在住の18歳以下の子どもの子育て中の人。

とき 11月15日④・同23日④いずれも午前9時30分～午後0時30分。

ところ 天草中央保健福祉センター。

内容 魚料理を身近なものにしてもらうため、鮮魚店

店員・食生活改善推進員が魚の切り身などを使って調理指導を行います。

定員 各20人程度（先着順）。

参加料 各回1,000円（魚代、保険代を含む）。

申込方法 10月26日④までに、電子メールまたはFAX④2524（天草の魚お料理教室申込）・参加希望

日・住所・氏名・生年月日・性別・電話番号・メールアドレス・子どもの年齢を記入）で申し込んでください。

☎☎5665※月曜日休館

☎☎5665※月曜日休館



長崎港～崎津漁港を結ぶ 旅客船「びっぐあーす」 10・11月の運航日程

運航日 毎週金・土・日曜日（1日1往復）
運航時間 1便／10:10 長崎港発 → 11:50 崎津漁港着
2便／14:00 崎津漁港発 → 15:40 長崎港着
運賃 片道／大人5,500円、小人2,750円
往復／大人10,000円、小人5,000円。＊10人以上は団体割引あり。

今年7月7日から、国の社会実験の一つとして運航している旅客船「びっぐあーす」の10・11月の運航日程が決まりました。12月以降は決まり次第本紙などでお知らせします。



☎(株)五島産業汽船☎095(820)5588 / 本庁・観光振興課(天草宝島国際交流会館ポルト内)

あまくさん・サンタフェス

「サンタクロースチャレンジ！」 参加者募集

参加無料・参加賞あり

会場 本渡中央銀天街・スマイルパーク

【①おとな部門】11月25日⑤15:30～

【②子ども部門】11月25日⑤16:30～

対象 ①中学生以上で、サンタクロースの衣装で参加できる人。
②小学生以下(保護者同伴)で、サンタクロースの衣装で参加できる人。
内容 ①クイズ、ゲーム、衣装チェック、衣装PRなど②衣装チェック、衣装PRなど。
表彰 ①優勝に10万円分の旅行券②優勝に図書カードとお菓子の詰め合わせ。
＊いずれもこのほかに各賞もあります。

募集人員 各20人程度(応募多数抽選)。



「クリスマスツリーコンテスト」出展者募集

出展無料

対象 どなたでも(個人部門、企業・団体部門)。＊出展本数に制限なし。
規格 高さ1～2.5m、幅1m以内で、屋外に設置でき、電飾は100球以上使用(屋外用LEDのみ)。また、出展者を記載したプレート(A4サイズ程度)を取り付けること。
設置等 イベント会場となる本渡・牛深・御所浦・天草・河浦の指定場所に各自で設置し、イベント終了後に撤去。
表彰 最優秀賞に5万円分の旅行券・賞状(このほかに各賞もあります)。各会場の優秀賞に1万円分の商品券。



＊ツリーの設置日時などの詳細は、(-社)天草宝島観光協会ホームページをご覧ください。

申込方法 いずれも11月9日⑤までに、(-社)天草宝島観光協会ホームページ専用フォームまたは申込書で申し込んでください。

天草宝島観光協会 検索

☎(株)あまくさん・サンタ推進協議会事務局((-社)天草宝島観光協会☎2243 / 本庁・観光振興課)

牛深あかね市 あかねタイ釣り大会 参加者募集

とき 12月2日⑤ 午前9時30分～午後2時20分
同3日⑤ 午前10時～午後1時30分

ところ 牛深ハイヤ大橋下(牛深町)



募集区画 2日合計1,300区画(申込多数の場合抽選)。
＊釣り時間は1区画20分間。釣りの時間帯は同実行委員会で決定します。

釣り匹数 1区画5匹まで。＊最低補償3匹。

参加料 1区画2,000円。

申込方法 10月16日⑤から同31日⑤(必着)までに、ハガキ(参加希望日・郵便番号・住所・氏名・電話番号を記入)で申し込んでください。＊抽選の結果は当選者のみに通知します(11月17日⑤発送予定)。

注意事項 釣り具とエサ、魚の入れ物は持参。まき餌、サビキ、タモの使用は禁止。

☎(申)☎〒863-1992(住所記載不要)天草市役所牛深支所

「第28回牛深あかね市・あかねタイ釣り大会」係

市民シアター事業

「トラック野郎 爆走一番星」(1975年・東映)

監督・脚本…鈴木則文。主演…菅原文太、愛川欽也、あべ静江、田中邦衛、夏八木勲、関根勤。

日本全国をまたに掛け恋にケンカに大暴れする、70年代に大ヒットした笑い涙の痛快娯楽アクションシリーズ第2弾!マドンナとのデートシーンに天草が登場!(上映時間…1時間40分)

とき 10月14日⑤～同20日⑤・10時30分～・19時20分～(16日⑤、18日⑤のみ)・21時40分～(14日⑤のみ)。



▲トラック野郎

「宮本武蔵 二刀流開眼」(1963年・東映)

監督・脚本…内田吐夢。主演…中村錦之助、高倉健。

武者修行の旅を続ける武蔵が柳生の高弟との対決で二刀流を開眼し吉岡道場の吉岡清十郎と決闘、そして、武蔵の前に現れる宿命のライバル佐々木小次郎の登場までを描く、東映大型時代劇シリーズ第3作!(上映時間…1時間45分)

とき 10月21日⑤～同27日⑤・10時30分～・19時20分～(23日⑤、25日⑤のみ)・21時10分～(21日⑤のみ)。



▲宮本武蔵

ところ いずれも本渡第一映劇。＊木曜日休館。

入場料 高校生以上500円、中学生以下100円(3歳未満無料)。

上映映画リクエスト募集 上映映画は、天草を舞台にした作品や市民の皆さんからのリクエストによる作品などから選びます。上映映画リクエスト用紙またはホームページから応募できます。

天草市民シアター 検索

☎(申)☎本渡第一映劇☎231417 / 本庁・文化課(天草宝島国際交流会館ポルト2階)☎326784

サクラサイト商法にご注意ください

相談内容

出会い系サイトで、メッセージ交換に必要なポイントを購入しメールのやりとりを続けたが、出会うことはできず、高額なポイント代金を払うだけであった。



解説

サイト側で雇われた人に言葉巧みに誘導され、メッセージ交換などに必要なポイント代金を支払われる「サクラサイト商法」です。出会い系サイトのほか、アルバイト情報サイト、占いサイトなどもあります。

最近では携帯アプリから誘導するケースが増え、以前は少なかった男性の被害が増えています。

サクラサイトは、最初は無料なのですが、途中からポイントの購入が必要となり、利用し続けると、代金が高額になりやすいのが特徴です。

ポイントの支払いをキャリア決済（携帯料金と一緒に支払う方法）で行った場合、アプリ提供会社や携帯会社はほぼ返金に応じてくれません。

サクラサイト商法なのかを確認するのは難しく、だまされても証拠を示すことができず、お金を取り戻せないことがほとんどです。被害に遭わないためには、ネット上の見知らぬ相手を簡単に信用しないことが大切です。

☎市消費生活センター ☎26677

図書館へ行こう!

【市立図書館ホームページ】<http://www.amakusa-lib.jp/>
☎中央図書館 ☎7001、FAX ☎7013

読み聞かせボランティア おはなし いろいろ講座

とき 10月21日①
①午前9時30分～同10時45分
②午前11時～午後0時15分

ところ 中央図書館・会議室

内容

- ①パネルシアターをしてみよう!
簡単なパネルシアター作り・演じ方
- ②おはなし小道具を作って演じてみよう!
おはなし会で使える小道具作り・演じ方

定員 いずれも20人程度（先着順）。

持参品 ①はさみ。
②はさみ、ハンカチ2枚（普通サイズで布が厚くないもの）。

河浦図書館30周年記念事業 活版印刷ワークショップ

本にまつわる歴史を知り技術を体験してもらうために、記念事業を開催します。

対象 小学生以上（小学生は保護者の同伴が必要）

とき 10月28日① ※各90分程度

- ①午前10時～
- ②午後1時～
- ③午後3時～

ところ 河浦図書館（河浦支所内）

講師 長島裕介氏（九州活版印刷所代表）。

内容 B4サイズの活版ポスターの作成。

定員 いずれも20人程度（先着順）。

申込方法 それぞれ前日までに、中央図書館または各図書館に申し込んでください。全講座に申し込むこともできます。

熊本県玉入れ選手権大会(AJTA公認) ～第12回しんわ楊貴妃竜の玉入れ選手権～

参加者募集

とき 11月26日① 午前9時～ ところ 新和小学校体育館

参加資格 中学生以上。競技参加者4～6人（申し込みは監督を含め8人まで）。

部門 ①一般の部②女性の部。

※今回から部門数を2部門に変更しました。

参加料 ①②いずれも4,000円。

競技方法 100個すべての玉を入れる早さを競います。

表彰 ①優勝10万円②優勝5万円。

※このほかにも各賞を準備しています。

申込方法 11月10日①までに、申込書（市ホームページにも掲載）を直接またはFAX ☎2144、電子メールで申し込んでください。

✉shinwa-youkihi@city.amakusa.lg.jp



☎AJTA九州熊本・しんわ楊貴妃祭り推進協議会事務局（新和支所内）

年金情報

～こんなときには届け出が必要です～

日本に住む20歳以上60歳未満の人は、必ず国民年金に加入しなければなりません。届け出は加入するときだけでなく、会社等を辞めたときなど被保険者の種別が変わったときにも必要です。届け出をしなかった場合は、未加入期間となり将来受け取る年金が少なくなるだけでなく、受給できない場合もあります。本庁・国保年金課または各支所で必ず届け出をしましょう。※同課では、年金の手続きとあわせて国民健康保険への加入手続きもできます。

〔国民年金の加入種別〕

- 第1号被保険者＝自営業者、学生、フリーター、無職の人など。加入や種別変更の手続きは市役所の国民年金担当窓口で行います。
- 第2号被保険者＝会社員や公務員など、厚生年金保険や共済組合に加入している人。加入手続きは勤務先が行います。
- 第3号被保険者＝第2号被保険者に扶養されている配偶者。加入手続きは配偶者の勤務先を通じて行います。

届け出が必要なとき	被保険者種別の変更内容	持参するもの
20歳になったとき（厚生年金や共済年金加入者を除く）	第1号被保険者	・印かん（本人自署の場合は不要）
退職したとき（厚生年金や共済年金加入者の場合）	第2号被保険者から第1号被保険者への変更（第3号被保険者に該当する場合を除く）	・印かん（本人自署の場合は不要） ・年金手帳 ・離職日を確認できる書類
配偶者に扶養されていたが、配偶者が厚生・共済年金を辞めたとき	第3号被保険者から第1号被保険者への変更	・印かん（本人自署の場合は不要） ・年金手帳 ・配偶者の離職日や扶養から外れた日を確認できる書類

☎本渡年金事務所 ☎2154 / 本庁・国保年金課、各支所

第22回 全国朝市サミット2017 in牛深

全国まるごと朝市物産展 ・おさかな祭り

とき 10月21日⑤9:00～15:00
同22日⑥9:00～13:00

ところ 牛深中央公園一帯

内容 石川県の輪島や佐賀県の呼子などの朝市会が、牛深に集結し特産品を販売。牛深の魚が試食できるおさかな祭りなど。

☎全国朝市サミット2017in牛深実行委員会
(牛深商工会議所内) ☎⑦3141

今年も開催!

あまくさ丼丼フェア2017

とき 10月1日⑧～12月17日⑧
ところ 天草島内の34店舗

今年は店舗が6店、新作が17種類増え、全44種類の丼ぶりが味わえます♪

スタンプラリーではスタンプ3個毎に参加店舗で使える500円のお食事券をプレゼント。

全店制覇の人には1万円のお食事券、参加店舗で100円割引になる丼丼王認定証、窯元でマイカスタム丼ぶりを作ってもらえるなど、特典も盛りだくさんです!

参加店舗などは、ホームページをご覧ください。

あまくさ丼丼フェア 検索

☎(一社)天草宝島観光協会 ☎②2243

市民の ひろば

※詳しいことは☎へ
お尋ねください。

催し

がんサロン・糖尿病教室に
参加してみませんか

「がんサロン」

とき 10月13日⑨午後2時
～同3時30分。

内容 心配事、心の悩みなどを話し合います。緩和ケア認定看護師によるミニ講座も実施。

※次回は11月10日⑨。

「糖尿病教室」

とき 10月18日⑩午後1時
～同2時。

内容 「講義」糖尿病の学習教材「カンバセーションマップ」を使って語ろう。

ところ いずれも天草地域医療センター。

※いずれも参加無料・申込不要。

☎天草地域医療センター
☎④4111

MOA美術館 天草児童作品展

とき 10月7日⑤～同9

日⑥午前9時30分～午後5時(9日⑥は午後3時30分まで。表彰式:7日⑤午前10時～)。

ところ 天草文化交流館。

(船之尾町)。

内容 市内在住の小学生の絵画(版画を含む)や書写の作品展。

☎MOA美術館天草児童作品展事務局の原田さん
☎090(1518)7371

絵画教室「南風会」 第4回作品展

とき 10月11日⑩～同15日

⑨午前9時30分～午後5時(11日は午後1時から。15日は午後4時まで)。

※入場無料。

ところ 天草文化交流館

(船之尾町)。

☎南風会の宮崎さん

☎090(5489)3498

「どあいふれあいフェスタ」

～広げようかがやく笑顔のわく

とき 10月15日⑨午前9時

20分～午後2時。

ところ 天草支援学校(本

町)。※入場無料。

内容 児童生徒が自主的に作り上げ、日ごろの学習成果を披露する学校祭。

●小学部:ふれあい広場。

●中・高等部:作業製品販売や生徒と地域団体によるステージ発表など。

☎天草支援学校の北坂さん
☎③0141

合気道の演武会を 見に来ませんか

とき 10月28日⑩午後1時

～同4時。

ところ 天草市民センター

武道館。

内容 合気道「天草八頭会」の創立10周年を記念し、県内外の師範・高段者の演武

会を開催。※入場無料(柔道場2階観覧席)。

☎天草八頭会の規矩さん

☎090(4350)2310

天草フォトクラブ 秋季写真展

とき 10月21日⑤～同27日

⑨午前10時～午後4時。

※入場無料。

ところ 本町ふるさと美術館(旧本町中学校跡)。

内容 天草フォトクラブ会員による個展を集合した写真展。

☎小林健浩さん
☎090(6897)2660



危険物取扱者保安講習

とき 11月28日⑩●給油取扱所:午前9時30分～午後0時30分●その他:午後1時30分～同4時30分。

ところ 天草市民センター。

募集

「いとお産の日」天草2017
「わたしのはじまり。」

安心して産み育てるために地域と繋がり、お産について考えるイベントです。

とき 10月29日⑩。

ところ 本渡農事研修センター(本渡町広瀬)。

①「マタニティカフェ」午前10時30分～正午。

②「助産師村上恵理さんのお話会」午後1時～同2時30分。

※その他、ママの輪カフェ・衣食住ワークショップ・写真展など。託児あり(要申し込み)。入場無料。

定員 ①15人②25人。

参加料 各500円。

申込方法 いずれも10月25日⑩までに、電話で申し込んでください。

☎天草お産路の中林さん
☎080(6444)3026



申込期間 10月16日⑨～同27日⑨。※申込書は県危険物安全協会ホームページに掲載。申込方法などは、お尋ねください。

☎熊本県危険物安全協会 検索

消費税率軽減税率制度の 説明会

対象 事業者。

とき 10月23日⑨～同25日⑩に3回開催。午後1時30分～同2時30分。

ところ 天草税務署1階会議室(古川町)。

内容 平成31年10月1日の消費税率の引上げと同時に実施される、消費税の軽減税率制度へ対応するための説明会(各回の内容は同じです)。

定員 各30人。

申込方法 10月6日⑨までに、電話で申し込んでください。

☎天草税務署 ☎②7821

ナイトハイキングに 参加しませんか

とき 11月3日⑨午後7時～同11時30分。

内容 天草漁協五和支所前から天草市役所まで、満月を見ながら歩く約17km。

参加料 500円(保険代・豚汁などの軽食含む)。

募集人数 30人(中学生以下は保護者同伴)。

申込方法 10月30日⑨までに、電話で申し込んでください。

☎本渡岳友会の松下さん
☎090(5022)6648

2017年度JICA ボランティア秋募集

「青年海外協力隊」「シニア海外ボランティア」の秋募集が11月1日⑩までとなっています。

詳しくはホームページをご覧ください。

JICAボランティア 検索

☎JICAデスク熊本
☎096(359)2130

☎…申し込み先 ※申請書などは☎に備え付けています。

ふるさと歴史探訪「御所浦ぐるっとフルーzing」化石と史跡を巡る

対象 20歳以上の人。
とき 10月29日⑨午前8時30分～午後4時30分。倉岳町棚底港集合。
見学先 御所浦島一周クルージング、御所浦白亜紀資料館(御所浦歴史講話)、鳥峠など。
定員 30人(応募多数抽選)。
参加料 2,500円(船代、保険料、弁当お茶代、資料代など)。
申込方法 10月10日④(必着)までに、往復はがき(氏名、住所、電話番号を記入)で申し込んでください。
☎ 863-0017 市内船之尾町11-4 天草文化協会事務局(本渡地区公民館内)
☎ 天草文化協会事務局の嶺さん ☎090(4779)4040



「地産地消協力店」を募集!

県では、県民の皆さんに県産品の購入・利活用を進めるため、県産品をPRする「熊本県地産地消協力店」を募集します。
 同協力店には、専用のくまモンのぼり旗を無料配布するほか、県ホームページ「地産地消サイト」に店舗や取り扱う県産品の情報を無料で掲載できます。
対象 県産品の購入・利活用を進めている県内の販売店・飲食店。
 ※申込方法などはお尋ねください。

☎096(333)2424
 閩県流通アグリビジネス課

高齢者パソコン教室の受講生を募集

対象 市内在住の60歳以上のの人。
とき 10月12日から毎週木曜または金曜日。午後1時30分～同3時30分。

赤い羽根 共同募金のお願い

10月1日から全国一斉に赤い羽根共同募金運動が展開されます。
 運動で集まった募金の約70%が、募金をしていただいた地域に配分され、地域福祉事業に活用される「じぶんの町を良くするしくみ」でもあります。
 市内全域で募金活動が行われますので、皆さんの温かいご協力をお願いします。
☎ 2552
 閩市社会福祉協議会

労働・雇用・年金の無料相談会

とき 10月19日④午後1時30分～同4時30分。
ところ 市男女共同参画センターばばらす会議室。
相談内容 解雇問題・賃金不払い・リストラ問題・労働災害・雇用保険関係・労働時間・セクハラなど。
閩県社会保険労務士会天草支部の酒井さん ☎ 096(333)2110



「自画撮り」被害に要注意!

近年、全国的にコミュニケーションサイト等を使用した児童買春や児童ポルノなどの被害が増加し、被害者は低年齢化の傾向にあります。
 中でも、だまされたり脅したりして、裸の画像をスマートフォンなどで送信させる「自画撮り」の被害が多くなっています。
 一度インターネットを使用して、書き込み・送信した画像などは拡散され、二度と消すことができなくなる危険性があります。
 子どもたちが被害に遭わないために、使用するスマートフォンなどにフィルタリングサービスを利用したり、家庭内でスマートフォン等の使用ルールを作るなど、対策を行ってください。

☎20110
 閩天草警察署
 ☎2110
 牛深警察署

天草美術展作品募集

第72回
出品資格
 (一般) 天草島内在住者。(学生) 保護者が天草島内に在住する高校生以上。
部門 洋画・日本画・工芸・彫刻・デザインの5部門。
出品点数 1人1点(ただし、立体作品は2点まで)。
サイズ 平面、立体ともに

相談 弁護士による無料法律相談会

一般民事事件、家事事件(離婚・相続など)、借金問題など、相談内容は問いません。熊本大学法科大学院
☎ 090(3606)6165
 閩天草美術協会の渡邊さん

ご存知ですか? 検察審査会

検察審査会は、検察官が犯罪被疑者を裁判にかけなかったことの良しあしを審査する機関です。
 地方裁判所またはその支部の所在地に設置され、選挙権を有する国民の中からくじで選ばれた11人の検察審査員で構成されています。
 被害者や犯罪を告訴・告訴した人から、検察官の不起訴処分を不服として申し立てがあったときなどに審査を行います。審査の申し立てや相談に、費用は一切かかりません。
 熊本検察審査協会天草支部では検察審査会制度の広報ビデオ上映(出前講座)を無償で行います。地区の会合や勉強会など、事前に連絡いただければ伺います。
☎ 096(325)2121
 閩熊本検察審査会事務局
☎ 25211
 熊本検察審査協会天草支部

ボート免許講習会 国家試験免除

天草教室 (10月)	学科会場	漁村センター (天草漁協本所横)	実技会場	佐伊津漁港内 (天草市佐伊津漁港水面)
2級	学科	10月14日(土)・15日(日)	実技	10月21日(土)・22日(日)(実施:1日4名)
1級	学科	10月14日(土)・15日(日)・28日(土)・29日(日)	実技	10月21日(土)・22日(日)(実施:1日4名)
進級	学科のみ	10月28日(土)・29日(日)		

秋のキャンペーン
 ☆10月受講生限定☆
 国家試験免除コース(安心・丁寧・確実)
 1級 ¥147,000→120,000円
 2級 ¥124,000→99,000円
 進級 ¥43,000→33,000円
 更新・失効再交付定期講習
 本渡・漁村センター(毎月第1土曜日 9:30)

天草漁業協同組合 篠崎海事事務所
 天草市港町10-19 ☎0969-27-7371
 宇城市三角町三角浦1160-15 ☎0964-53-1083

50代からはじめる「認知症予防」パソコン教室はPCステーションの

一般・行政・地区・高齢者施設・その他お気軽にお問い合わせ下さい

まだまだ、大丈夫!?でも軽度の物忘れが…。そこで、頭と指先を使って、「おぼえるより楽しむ」。パソコンを趣味とすることで、頭の体操・健康管理。一緒に無理なく始めましょう。

ピーシーステーション
 天草市本渡町広瀬5-47 (千原石油駅前)
 電話(0969)22-6667

お気軽にお電話を!

かしの動物病院

●ワクチン接種
 ●避妊手術

・診察時間: 9:00 ~ 18:30
 ・土日祝も診療いたしております
 《電話してご来院ください》
☎ 0969-22-3356 天草市八幡町6-20

【日本歯周病学会認定】歯周病専門医 松田歯科医院
 院長 松田 光正

診療時間	月	火	水	木	金	土
午前 (9時~12時)	○	○	○	○	○	○
午後 (14時~18時半)	○	○	休	○	○	○

(土曜日のみ 17:00まで)
 天草市栄町10-35
 http://1933matsuda.com/ 松田歯科 天草 検索
予約優先 ☎0969-22-2432
 来院前にはお電話下さい

健康こよみ 11月

☎天草中央保健福祉センター(亀場町) ☎240620・243737
 天草東保健福祉センター(栖本町) ☎663355
 天草西保健福祉センター(河浦町) ☎753301

■3・4カ月児健診

▶対象=平成29年7月生まれ
 ▶持参品=問診票・母子健康手帳・バスタオル

日	対象地区	場所	受付時間
14 ④	本渡(志柿・瀬戸・下浦を除く)、新和、五和、天草	天草中央保健福祉センター	12:30~12:50
15 ④	本渡(志柿・瀬戸・下浦)、有明、御所浦、倉岳、栖本	天草東保健福祉センター	12:30~13:00
16 ④	牛深(向辺田を含む)、河浦	牛深支所	13:00~13:15
28 ④	本渡(志柿・瀬戸・下浦を除く)、新和、五和、天草	天草中央保健福祉センター	12:30~12:50

■7・8カ月児健診

▶対象=平成29年3月生まれ
 ▶持参品=問診票・母子健康手帳・バスタオル

日	対象地区	場所	受付時間
9 ④	本渡(志柿・瀬戸・下浦を除く)、新和、五和、天草	天草中央保健福祉センター	12:30~12:50
15 ④	本渡(志柿・瀬戸・下浦)、有明、御所浦、倉岳、栖本	天草東保健福祉センター	12:30~13:00
16 ④	牛深(向辺田を含む)、河浦	牛深支所	13:15~13:30

■1歳6カ月児健診

▶対象=平成28年4月生まれ
 ▶持参品=問診票・母子健康手帳・バスタオル

日	対象地区	場所	受付時間
21 ④	本渡(志柿・瀬戸・下浦を除く)、新和、五和、天草(高浜・大江を除く)	天草中央保健福祉センター	12:30~12:50
29 ④	本渡(志柿・瀬戸・下浦)、有明、御所浦、倉岳、栖本	天草東保健福祉センター	12:30~13:00

※本渡(志柿・瀬戸・下浦)・有明・御所浦・倉岳・栖本地域は、平成28年3~4月生まれが対象です。
 ※牛深・天草(高浜・大江)・河浦地域の平成28年4~5月生まれは、12月に実施予定です。

■5カ月児育児学級

▶対象=平成29年6月生まれの子どもと保護者
 ▶時間=9:45~11:30
 ▶持参品=母子健康手帳・3~4カ月児健診で配布した離乳食のパンフレット・バスタオル

日	内容	場所
24 ④	・子育てのお話、離乳食のお話	天草中央保健福祉センター

※参加を希望する人は11月21日④までに、電話で天草中央保健福祉センターへ申し込んでください。

■3歳児健診

▶対象=平成26年10月生まれ
 ▶持参品=問診票・母子健康手帳・バスタオル・尿

日	対象地区	場所	受付時間
2 ④	牛深、天草(高浜・大江)、河浦	天草西保健福祉センター	12:45~13:15
30 ④	本渡(志柿・瀬戸・下浦を除く)、新和、五和、天草(高浜・大江を除く)	天草中央保健福祉センター	12:30~12:50

※牛深・天草(高浜・大江)・河浦地域は、平成26年9~10月生まれが対象です。
 ※本渡(志柿・瀬戸・下浦)・有明・御所浦・倉岳・栖本地域の平成26年10~11月生まれは、12月に実施予定です。

■5歳児健診

▶対象=健診日の2週間前に個別にお知らせします。
 ▶持参品=問診票(未就園児のみ)・母子健康手帳・水筒

日	対象地区	場所	受付時間
2 ④	本渡(志柿・瀬戸・下浦を除く)、新和、五和、天草(高浜・大江を除く)	天草中央保健福祉センター	12:30~13:15
16 ④			
30 ④	本渡(志柿・瀬戸・下浦)、有明、御所浦、倉岳、栖本	天草東保健福祉センター	12:30~13:00

※月によっては、翌月の健診対象になることもあります。通知でご確認ください。

■健康相談

▶対象=希望者 ▶受付時間=10:00~11:00
 ▶持参品=健康手帳・母子健康手帳・バスタオル

日	場所
1④	いさな館(御所浦支所の2階)
6④	天草中央保健福祉センター 有明保健センター
13④	天草中央保健福祉センター 天草東保健福祉センター、牛深支所
20④	天草支所

■離乳食教室

▶対象=5~8カ月の子どもと保護者

日	内容	場所	時間
29 ④	・離乳食のお話	天草西保健福祉センター	10:00~11:30

※参加を希望する人は11月24日④までに、電話で天草西保健福祉センターへ申し込んでください。
 ※次回の離乳食教室は、平成30年1月に実施予定です。



天草エアライン(株)



①天草市民 平日旅行キャンペーン 第二期募集

搭乘期間 平成30年1月9日④~3月30日④
 路線 天草⇄福岡線(全便)。※1便当たりの座席数に制限があります。
 運賃 1人片道2,500円(往復5,000円)。
 当選者数 合計100人。当選月の前月10日頃に、当選者にハガキで通知します。
 ※当選ハガキ1枚で同行者2人まで利用可。

福岡線
限定

②天草市民 冬休み親子体験搭乗キャンペーン

搭乘期間 12月22日④~平成30年1月12日④
 ※12月29日④~平成30年1月8日④を除く。
 路線 天草⇄福岡線(全便)。※1便当たりの座席数に制限があります。
 運賃 1人片道2,500円(往復5,000円)。
 当選者数 合計20人。11月15日頃に、当選者にハガキで通知します。当選ハガキ1枚で当選者とその親(または子)の2人利用できます(同一便を利用する場合に限る。当選者のみのご利用はできません)。

冬休み
親子限定

③天草市民 熊本線グループ旅行キャンペーン 第二期募集

搭乘期間 12月1日④~平成30年3月31日④
 ※12月29日④~平成30年1月8日④を除く。
 路線 天草⇄熊本線(全便)。※1便当たりの座席数に制限があります。
 運賃 1人片道1,800円。※3人以上のグループ利用限定キャンペーンです。
 当選者数 合計30人。10月20日頃に、当選者に封書で通知します。当選者とその同行者の計15人まで利用できます(同行者は天草市在住で当選者と同一便を利用する場合に限る)。
 応募要件 天草の空サポータークラブの会員(年会費無料)。
 ※利用日当日、「天草の空サポータークラブ入会申込書」提出でも可。

熊本線
グループ利用

—応募について—

応募資格 天草市民。ハガキは1人1枚限り。
 応募方法 いずれも10月16日④までに、ハガキ(郵便番号・住所・氏名〔ふりがな〕・年齢・性別・電話番号、当選した場合の行き先を記入〔③は利用希望月も記入〕を郵送してください。

〒863-2114市内五和町城河原1丁目2080-5 天草エアライン(株)

- ①「天草市民 平日旅行キャンペーン」第二期募集係
- ②「天草市民 冬休み親子体験搭乗キャンペーン」係
- ③「天草市民 熊本線グループ旅行キャンペーン」第二期募集係

☎天草エアライン(株)予約センター ☎341515 (受付時間:午前9時~午後6時)