

令和2年度

天草市定期監査報告書

(令和元年度事務)

天草市監査委員

天監第137号
令和3年2月1日

天草市議会議長	浜崎昭臣	様
天草市長職務代理者 天草市副市長	金子邦彦	様
天草市教育委員会教育長	石井二三男	様
天草市選挙管理委員会委員長	川邊榮喜	様
天草市農業委員会会長	本田 実	様
天草市各財産区管理者 天草市長職務代理者 天草市副市長	金子邦彦	様

天草市監査委員	富田善三郎
天草市監査委員	福岡耕二
天草市監査委員	赤木武男

令和2年度天草市定期監査の結果について

地方自治法第199条第4項の規定に基づき、令和2年度の定期監査を実施しましたので、同条第9項の規定によりその結果に関する報告書を提出（公表）します。

目 次

	ページ
天草市行政機構図	1
1 監査基準への準拠	3
2 監査の種類	3
3 監査の期間	3
4 監査対象及び監査実施日	3
5 監査の着眼点	3
6 監査の実施内容	3
7 監査の結果	4
議会事務局	5
総務部	
総務課	6
防災危機管理課	7
契約検査課	8
財産経営課	9
秘書課	9
総合政策部	
政策企画課	10
財政課	11
情報政策課	12
地域振興部	
地域政策課	13
まちづくり支援課	14
男女共同参画課	15
スポーツ振興課	15
健康福祉部	
健康福祉政策課	16
福祉課	17
子育て支援課	18
高齢者支援課	19
健康増進課	21
市民生活部	
市民環境課	22
市民課	24
納税課	24
課税課	25
国保年金課	26
経済部	
産業政策課	29
農業振興課	30
農林整備課	31
水産振興課	32
観光文化部	
観光振興課	33
文化課	34
恐竜の島博物館推進室	34
建設部	
建設総務課	35
土木課	36
都市計画課	37
建築課	38

	ページ
病院事業部	
経営管理課	39
牛深市民病院	40
栖本病院	41
新和病院	42
河浦病院	43
御所浦診療所・北診療所	44
御所浦歯科診療所	
本渡看護専門学校	46
水道局	
経営管理課	47
水道課	49
下水道課	49
会計課	50
教育部	
教育総務課	51
学校教育課	53
幼稚園(1)	54
小学校(4)	55
中学校(1)	55
生涯学習課	56
学校給食課	56
選挙管理委員会事務局	57
監査委員事務局	58
農業委員会事務局	58
牛深支所	59
有明支所	60
御所浦支所	61
倉岳支所	62
栖本支所	63
新和支所	64
五和支所	65
天草支所	66
河浦支所・財産区	67

【注】

- 1 職員の配置状況は、令和2年4月1日現在で、括弧書きは職員の配置数(県派遣職員と再任用短時間勤務職員を除く。)である。
- 2 原則として表中の歳入は「項」、歳出は「目」を表示しているが、病院事業会計・水道事業会計・下水道事業会計においては、収入・支出ともに「項」で表示している。
- 3 対調定及び執行率、収納率は小数点以下第2位を、それぞれ四捨五入して算出している。
- 4 歳出の予算残額は、翌年度繰越額と不用額の合計である。

天草市行政機構図

令和2年4月1日現在

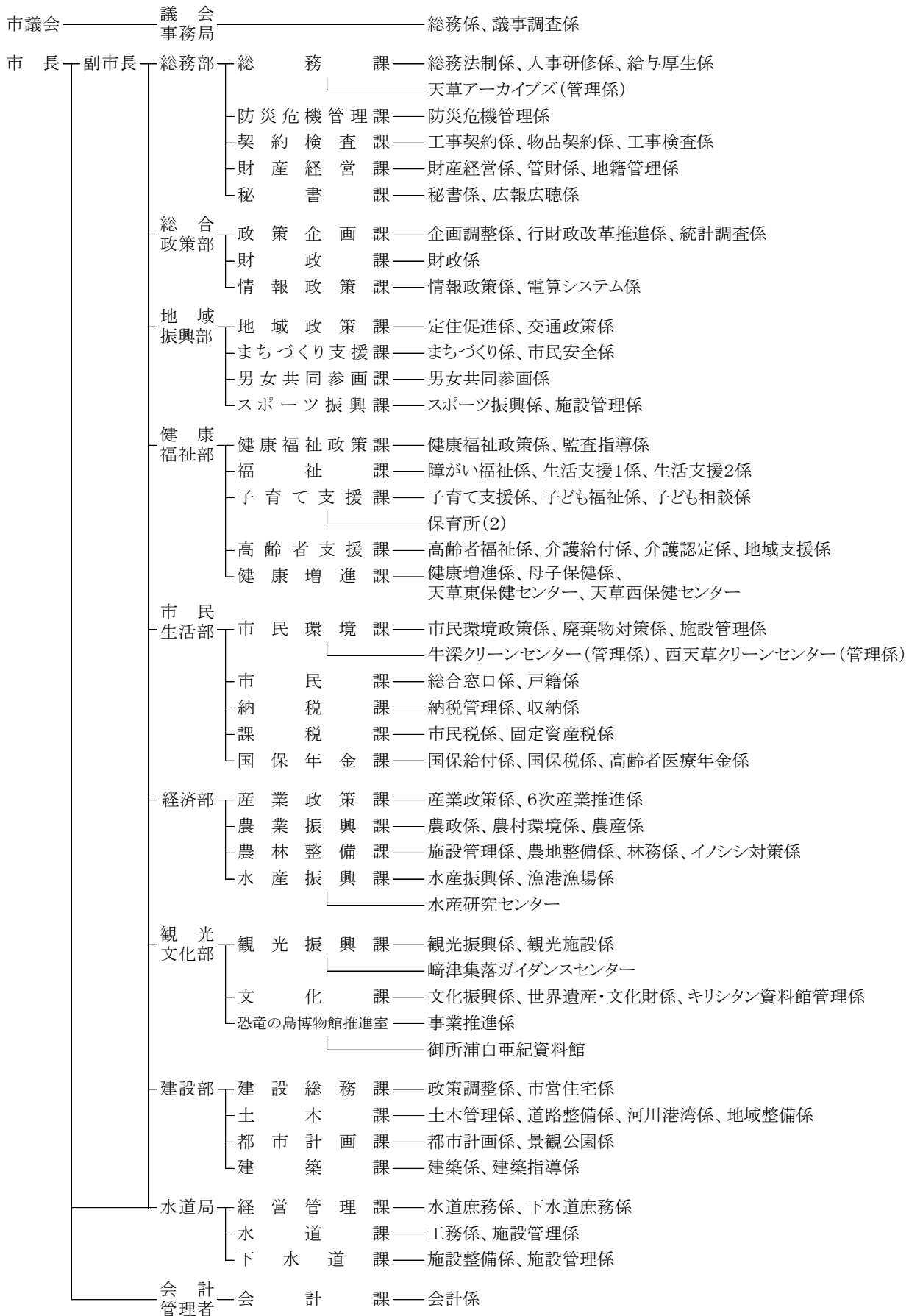

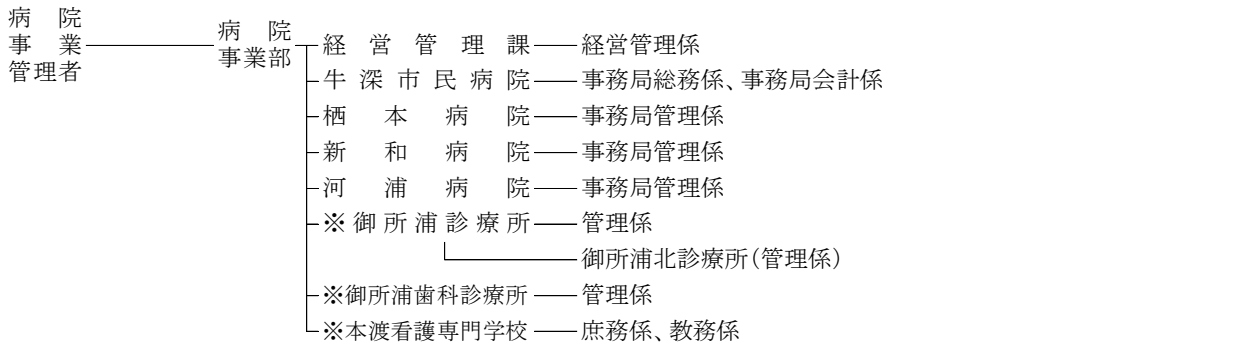

※ 診療所及び本渡看護専門学校については、市長部局に位置づけられるが、事務が市長から病院事業管理者へ委任及び補助執行されているため、病院事業部に掲載する。

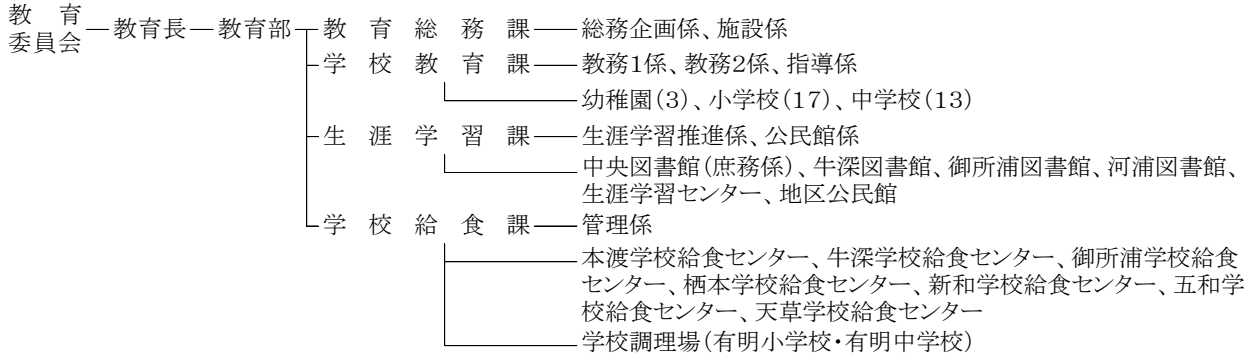

選挙管理委員会 — 選挙管理委員会事務局 — 選挙係

監査委員 — 監査委員事務局 — 監査係

農業委員会 — 農業委員会事務局 — 農地庶務係、農地利用推進係

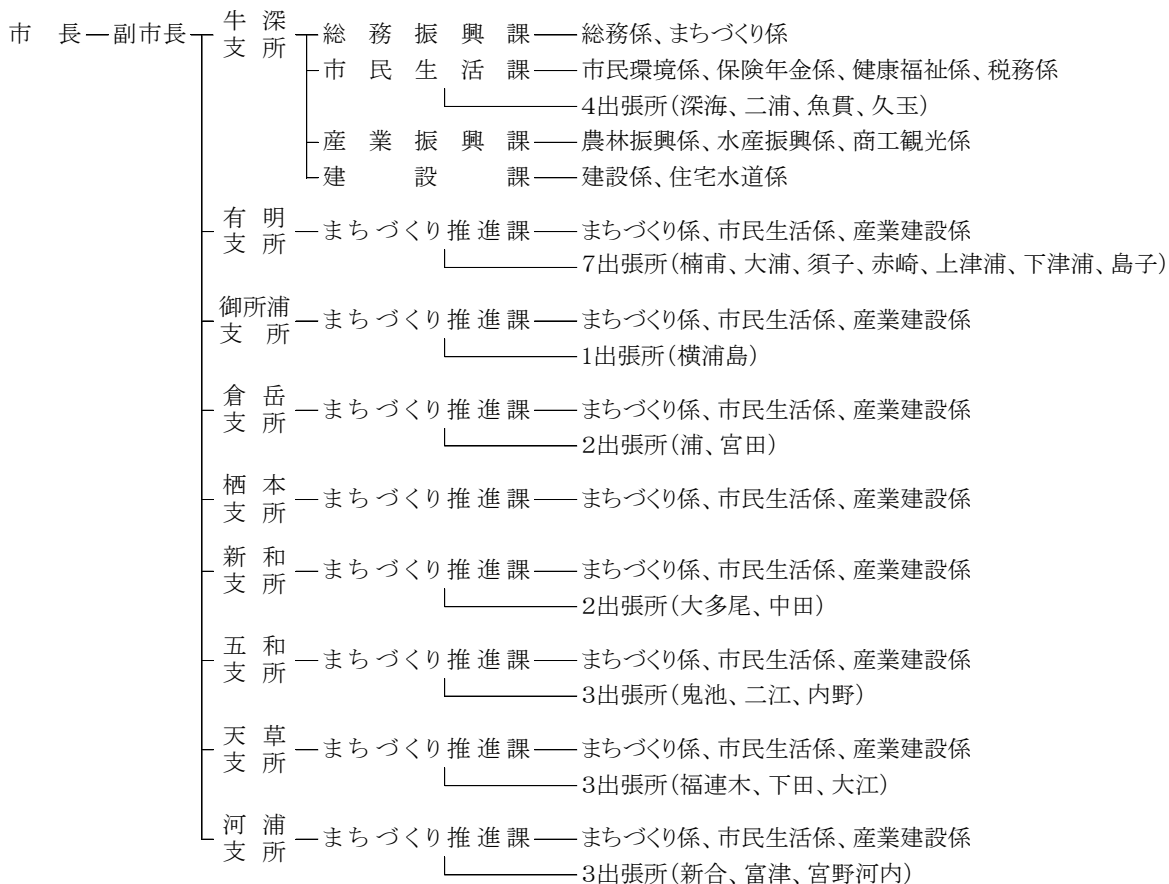

1 監査基準への準拠
本監査は、天草市監査基準に準拠して実施した。

2 監査の種類
地方自治法第199条第4項に基づく定期監査

3 監査の期間
令和2年6月29日～令和2年11月18日

4 監査対象及び監査実施日
次の監査対象課等における令和元年度の財務及び行政に関する事務の執行

月	日	監 査 対 象 課 等	月	日	監 査 対 象 課 等
6	29	有明支所(出張所含む) 倉岳支所(出張所含む)	7	7	地域政策課 スポーツ振興課
7	1	病院事業部経営管理課 河浦病院 天草支所(出張所含む)	9	9	まちづくり支援課 男女共同参画課
	3	栖本病院 栖本支所	13	13	健康福祉政策課 福祉課
	7	新和病院 新和支所(出張所、財産区含む)	15	15	子育て支援課 高齢者支援課
	9	牛深市民病院 牛深支所(出張所含む)	10	19	健康増進課(東、西保健センター含む) 市民環境課(牛深、西天草クリーンセンター含む)
	13	教育総務課 学校教育課	21	21	市民課 納税課
	15	生涯学習課 総務課(天草アーカイブズ、財産区含む)	26	26	課税課 国保年金課
	17	防災危機管理課 契約検査課	28	28	農業委員会事務局 農業振興課
	20	財産経営課 秘書課	30	30	農林整備課 水産振興課
	28	御所浦診療所(北、歯科含む) 御所浦小学校 御所浦支所(出張所含む)	4	4	文化課 観光振興課
	8	4	本渡北幼稚園 本渡南小学校 本町小学校	6	6
6		五和中学校 五和支所(出張所含む)	10	10	土木課 都市計画課
19		河浦小学校 河浦支所(出張所、財産区含む)	11	12	議会事務局 建築課
21		学校給食課(給食センター含む) 本渡看護専門学校	16	16	水道局経営管理課 水道課 下水道課
10	1	産業政策課 政策企画課	18	18	選挙管理委員会事務局 会計課 監査委員事務局
	5	財政課 情報政策課	延べ31日間 67施設		

5 監査の着眼点
全国都市監査委員会制定の「監査等の実務ガイドライン」に定められている「監査等の着眼点」の中から適宜選択するとともに必要に応じて追加して実施した。

6 監査の実施内容
あらかじめ提出を受けた監査調書を基礎資料として、関係書類、諸帳簿、証書類等を審査、照合するとともに、必要に応じて関係職員から事情を聴取し、監査を実施した。
また、前年度までの定期監査や例月出納検査(会計伝票審査)で検討・改善を要するとした事項については、事後の事務処理が適正になされているかどうかの確認を行った。

7 監査の結果

各部署の講評の際は、それぞれの監査結果について具体的な指摘を行っているが、総合的な意見としては財務に関する事務及び事業の執行は概ね適正に処理されていると認められた。

しかしながら、これまでに改善を要するとして指摘を行い、一旦は改善された事務処理においても再び誤りが発生している部署が見受けられた。各課等におかれては、他部署が受けた指摘事項であっても全庁的なものとして捉え、将来にわたり同様の指摘を受けることのないよう、管理職員を始めとした組織的なチェック体制の確立と指導を徹底されたい。

なお、今回の監査における総括的な意見については、次のとおりである。

- (1) 本市の歳入の約40%を占める地方交付税については、平成28年度から段階的縮減が始まり、一本算定となる令和3年度には、平成27年度と比較して約45億円の減額になると見込まれている。さらに、税収等については、新型コロナウイルス感染症により市内の全ての産業が大きな影響を受けており、税収等の大幅な落ち込みや、令和2年国勢調査の人口減少予測も重なり、これまで以上に厳しい財政状況が予測されている。

このような状況の中、歳入に見合った施策の展開と事業経費等の削減、さらなる効率化と創意工夫に努めながら、真に必要な政策と行財政改革を強力に推進されたい。

- (2) 本市の行政財産については、合併前から引き継いだ類似施設も多くあり、あまり利活用されていない施設も見受けられる。本市が策定する行政経営改革大綱及び公共施設等総合管理計画に方針が示されているが、社会情勢等の変化を注視しながら、すべての公共施設の評価と再配置計画の進捗状況を検証して、施設の長寿命化や整理・統廃合に取り組まされたい。

その一つである出張所の在り方についても効果的かつ効率的な配置になっているか、統廃合の必要性はないか等、地域住民をはじめ、各関係機関と検討を進められたい。

- (3) 支払事務において、初歩的な事務処理誤りによる支払遅延等が依然として多く見受けられた。各課個別の指摘事項にも掲載しているが、このようなことは市の信頼を著しく失墜させるものであり、確認体制を強化し、再発防止に努められたい。

- (4) 各種補助金については、公益性の低い事業や団体等に交付がなされていないか、補助金の目的及び内容が適切であるか、補助金額の算定根拠は適正であるかなど、前例にとらわれることなく、すべての補助事業において有効性を検証し、随時、見直しを行うなど適正な執行を行われたい。

- (5) 文書等の事務決裁については、担当者だけでなく、係長、課長の点検が十分に行われぬまま決裁されているものが見受けられた。書類作成時には正確さを心掛け、決裁の段階でも更に細心の注意を払い確認されたい。

- (6) 各種申請書については、様式で設けられた項目の記載漏れ等、不備が見受けられた。申請書は許認可などを求める書類で、判断の根拠となる必要な内容を把握するためのものであり、記載漏れ等の無いように確認されたい。

※ 各課等の検討・改善を要する事項については、軽易な指摘も含め記載しているので、措置を講じたときは、地方自治法第199条第14項の規定により、その旨を監査委員に通知されたい。

議 会 事 務 局

職員の配置状況は、次のとおりである。

市 議 会 — 議 会 事 務 局 (6) — ・総務係 (2) ・議事調査係 (3)

1 監査の結果

概ね良好で、特に指摘すべき事項は見当たらなかった。

2 予算の執行状況

歳 入 (単位:円・%)

科 目	予算現額	調定済額	収入済額	対調定	不納欠損額	収入未済額
雑 入	624,000	624,000	624,000	100.0	0	0

歳 出 (単位:円・%)

科 目	予算現額	執行済額	執行率	予算残額
議 会 費	220,341,000	217,064,254	98.5	3,276,746

3 議会開会日数及び付議件数 (令和元年)

会期日数 (日)	本会議数 (日)	休会日数 (日)	提 出 議 案 数					撤回
			(件)	原案可決	継続審査	修正可決	否決	
91	22	69		165	165	0	0	0

4 請願・陳情件数 (令和元年)

区 分	受 理 件 数						
	(件)	採択	不採択	取り下げ	審議未了	継続審査	その他
請 願	5	3	1	0	0	0	1
陳 情	3	1	1	0	0	0	1

〔 総 務 部 〕

職員の配置状況は、次のとおりである。

総務部 (57)	— 総 務 課 (22) —	・総務法制係 (4) ・人事研修係 (4) ・給与厚生係 (5) ・派遣 (4) ・天草アーカイブズ 管理係 (3)
	— 防災危機管理課 (6) —	・防災危機管理係 (4) ・派遣 (1)
	— 契約検査課 (8) —	・工事契約係 (3) ・物品契約係 (2) ・工事検査係 (2)
	— 財産経営課 (9) —	・財産経営係 (3) ・管財係 (3) ・地籍管理係 (2)
	— 秘 書 課 (10) —	・秘書係 (4) ・広報広聴係 (4) ・派遣 (1)

総 務 課

1 監査の結果

検討・改善を要する事項

(1) 職員研修の復命書の提出が遅れ、旅費の支払遅延が発生している。復命書は速やか（1週間以内）に提出するよう指導徹底されたい。

2 予算の執行状況

歳 入

(単位:円・%)

科 目	予算現額	調定済額	収入済額	対調定	不納欠損額	収入未済額
国庫委託金	81,000	78,000	78,000	100.0	0	0
県委託金	3,000	0	0	-	0	0
雑 入	109,651,000	114,813,320	114,813,320	100.0	0	0
計	109,735,000	114,891,320	114,891,320	100.0	0	0

歳 出

(単位:円・%)

科 目	予算現額	執行済額	執行率	予算残額
行政管理費	58,987,000	54,619,144	92.6	4,367,856
人事管理費	97,611,000	64,132,462	65.7	33,478,538
職員研修費	7,559,000	5,612,864	74.3	1,946,136
アーカイブズ費	26,256,000	24,716,720	94.1	1,539,280
諸 費	1,916,000	1,915,500	100.0	500
計	192,329,000	150,996,690	78.5	41,332,310

3 職員数の状況

【職員定数: 1,572人】

(単位:人)

年 度	4月1日現在職員数	うち4月1日採用	平成31年4月2日～令和2年3月31日	
			採 用	退 職
平成31年度	1,011	26	12	69

【職員定数: 1,199人】

(単位:人)

年 度	4月1日現在職員数	うち4月1日採用	令和2年4月2日～令和3年3月31日	
			採 用	退 職
令和2年度	988	34	—	—

防災危機管理課

1 監査の結果

検討・改善を要する事項

(1) 支払事務において遅延が見受けられる。適正に事務処理されたい。

2 予算の執行状況

歳入

(単位:円・%)

科目	予算現額	調定済額	収入済額	対調定	不納欠損額	収入未済額
使用料	0	9,000	9,000	100.0	0	0
手数料	27,000	23,300	23,300	100.0	0	0
県補助金	0	707,000	707,000	100.0	0	0
県委託金	10,000	35,629	35,629	100.0	0	0
財産売払収入	0	1,235,000	1,235,000	100.0	0	0
寄附金	3,000,000	3,000,000	3,000,000	100.0	0	0
雑入	104,242,000	113,257,957	113,257,957	100.0	0	0
計	107,279,000	118,267,886	118,267,886	100.0	0	0

歳出

(単位:円・%)

科目	予算現額	執行済額	執行率	予算残額
常備消防費	1,464,378,000	1,464,378,000	100.0	0
非常備消防費	326,900,000	318,647,124	97.5	8,252,876
消防施設費	179,599,000	172,733,951	96.2	6,865,049
災害対策費	109,647,000	93,019,249	84.8	16,627,751
計	2,080,524,000	2,048,778,324	98.5	31,745,676
(繰越明許費)				
災害対策費	252,192,000	168,461,212	66.8	83,730,788

3 消防団員数(各年度4月1日現在)

(単位:人)

地区	本部	本渡	牛深	有明	御所浦	倉岳	栖本	新和	五和	天草	河浦	計
平成31年度	16 (13)	522	523	234	188 (24)	157	148	176	348	181	328	2,821 (37)
令和2年度	14 (11)	509	510	225	187 (25)	159	156	172	335	176	297	2,740 (36)

※表中の()は女性消防団員数であり、内数で表示している。

契 約 検 査 課

1 監査の結果

検討・改善を要する事項

- (1) 事務用消耗品の単価契約において一部不適切な取り扱いが見受けられる。適正に事務処理されたい。

2 予算の執行状況

歳 入 (単位:円・%)

科 目	予算現額	調定済額	収入済額	対調定	不納欠損額	収入未済額
雑 入	0	22,528	22,528	100.0	0	0

歳 出 (単位:円・%)

科 目	予算現額	執行済額	執行率	予算残額
契 約 管 理 費	5,148,000	4,505,153	87.5	642,847

3 契約の状況 (令和元年度)

区 分		一般競争入札	指名競争入札	随 意 契 約	計	備 考
工 事	件	43	393	6	442	
	円	3,039,150,400	2,849,593,975	85,470,431	5,974,214,806	
物 件 供 給	件	0	182	130	312	リース契約で長期継続 契約等を含む
	円	0	418,891,661	25,512,721	444,404,382	
委 託 ①	件	0	235	0	235	工事契約係において契約 (調査、測量、設計等に関 するもの)
	円	0	898,505,075	0	898,505,075	
委 託 ②	件	0	71	1	72	物品契約係において契約 (委託①以外のもの)
	円	0	131,306,057	165,240	131,471,297	
計	件	43	881	137	1,061	
	円	3,039,150,400	4,298,296,768	111,148,392	7,448,595,560	

財 産 経 営 課

1 監査の結果

検討・改善を要する事項

- (1) 支払事務において処理誤り等が見受けられる。適正に事務処理されたい。
- (2) 財産賃貸料の滞納整理については交渉内容を詳細に記録されたい。また、死亡者については相続人に対して債権の告知を行い、真に徴収不能と判断されたものは不納欠損処理を実施されたい。
- (3) 遊休財産の更なる売却を促進されたい。

2 予算の執行状況

歳 入 (単位:円・%)

科 目	予算現額	調定済額	収入済額	対調定	不納欠損額	収入未済額
使 用 料	3,186,000	4,503,735	4,503,735	100.0	0	0
財産運用収入	36,604,000	40,199,945	35,944,468	89.4	0	4,255,477
財産売却収入	10,000,000	25,355,242	25,355,242	100.0	0	0
雑 入	1,630,000	6,964,068	6,878,565	98.8	0	85,503
計	51,420,000	77,022,990	72,682,010	94.4	0	4,340,980

歳 出 (単位:円・%)

科 目	予算現額	執行済額	執行率	予算残額
財産管理費	305,663,000	275,768,941	90.2	29,894,059
基金管理費	1,000	514	51.4	486
庁舎建設費	101,554,000	101,222,001	99.7	331,999
地籍管理費	29,456,000	24,542,267	83.3	4,913,733
計	436,674,000	401,533,723	92.0	35,140,277
(繰越明許費)				
財産管理費	45,630,000	44,934,000	98.5	696,000
庁舎建設費	1,988,751,058	1,988,297,616	100.0	453,442
計	2,034,381,058	2,033,231,616	99.9	1,149,442

秘 書 課

1 監査の結果

概ね良好で、特に指摘すべき事項は見当たらなかった。

2 予算の執行状況

歳 入 (単位:円・%)

科 目	予算現額	調定済額	収入済額	対調定	不納欠損額	収入未済額
雑 入	363,000	528,620	528,620	100.0	0	0

歳 出 (単位:円・%)

科 目	予算現額	執行済額	執行率	予算残額
一般管理費	8,994,000	5,055,648	56.2	3,938,352
広報広聴費	38,296,000	34,495,716	90.1	3,800,284
計	47,290,000	39,551,364	83.6	7,738,636

〔 総 合 政 策 部 〕

職員の配置状況は、次のとおりである。

総合政策部 (27)

- ├ 政策企画課 (12) — 企画調整係 (6) ・行財政改革推進係 (2) ・統計調査係 (3)
- ├ 財政課 (7) — 財政係 (5)
- └ 情報政策課 (7) — 情報政策係 (3) ・電算システム係 (3)

政 策 企 画 課

1 監査の結果

概ね良好で、特に指摘すべき事項は見当たらなかった。

2 予算の執行状況

歳入

(単位:円・%)

科 目	予算現額	調定済額	収入済額	対調定	不納欠損額	収入未済額
国庫補助金	172,208,000	26,458,565	26,458,565	100.0	0	0
県委託金	16,244,000	13,941,251	13,941,251	100.0	0	0
寄附金	800,000	800,000	800,000	100.0	0	0
雑入	525,000	17,593,566	17,593,566	100.0	0	0
計	189,777,000	58,793,382	58,793,382	100.0	0	0
(繰越明許費)						
国庫補助金	194,334,000	194,334,095	194,334,095	100.0	0	0

歳出

(単位:円・%)

科 目	予算現額	執行済額	執行率	予算残額
企画費	2,745,440,000	2,705,952,984	98.6	39,487,016
統計調査総務費	583,000	572,300	98.2	10,700
基幹統計調査費	15,884,000	13,093,586	82.4	2,790,414
計	2,761,907,000	2,719,618,870	98.5	42,288,130

財 政 課

1 監査の結果

検討・改善を要する事項

(1) 旅行命令のない出張が見受けられる。旅行命令は旅費の有無にかかわらず、必ず行うよう改められたい。

2 予算の執行状況

歳 入

(単位:円・%)

科 目	予算現額	調定済額	収入済額	対調定	不納欠損額	収入未済額
地方揮発油譲与税	131,000,000	122,314,000	122,314,000	100.0	0	0
自動車重量譲与税	331,000,000	352,248,000	352,248,000	100.0	0	0
森林環境譲与税	30,000,000	29,999,000	29,999,000	100.0	0	0
航空機燃料譲与税	1,300,000	1,047,000	1,047,000	100.0	0	0
地方道路譲与税	0	49	49	100.0	0	0
利子割交付金	16,000,000	3,964,000	3,964,000	100.0	0	0
配当割交付金	16,000,000	16,382,000	16,382,000	100.0	0	0
株式等譲渡所得割交付金	23,000,000	10,953,000	10,953,000	100.0	0	0
地方消費税交付金	1,581,000,000	1,439,216,000	1,439,216,000	100.0	0	0
ゴルフ場利用税交付金	8,000,000	9,323,918	9,323,918	100.0	0	0
自動車取得税交付金	54,000,000	59,288,434	59,288,434	100.0	0	0
環境性能割交付金	35,000,000	14,807,000	14,807,000	100.0	0	0
地方特例交付金	20,000,000	39,201,000	39,201,000	100.0	0	0
子ども・子育て支援臨時交付金	0	69,305,000	69,305,000	100.0	0	0
地方交付税	22,937,252,000	23,286,930,000	23,286,930,000	100.0	0	0
交通安全対策特別交付金	5,000,000	6,032,000	6,032,000	100.0	0	0
県補助金	0	58,259,000	58,259,000	100.0	0	0
財産運用収入	44,909,000	44,024,205	44,024,205	100.0	0	0
寄附金	650,000,000	592,825,300	592,825,300	100.0	0	0
基金繰入金	2,364,885,000	2,295,502,000	2,295,502,000	100.0	0	0
繰越金	2,309,455,000	2,309,455,889	2,309,455,889	100.0	0	0
市債	6,929,400,000	5,992,500,000	5,992,500,000	100.0	0	0
計	37,487,201,000	36,753,576,795	36,753,576,795	100.0	0	0
(繰越明許費)						
繰越金	481,444,000	481,443,725	481,443,725	100.0	0	0
市債	3,519,100,000	3,170,300,000	3,170,300,000	100.0	0	0
計	4,000,544,000	3,651,743,725	3,651,743,725	100.0	0	0

歳 出

(単位:円・%)

科 目	予算現額	執行済額	執行率	予算残額
財政管理費	405,031,000	377,225,943	93.1	27,805,057
基金管理費	1,849,089,000	1,760,570,305	95.2	88,518,695
元金	6,956,026,000	6,944,285,732	99.8	11,740,268
利子	288,506,000	267,689,609	92.8	20,816,391
予備費	12,183,000	0	-	12,183,000
計	9,510,835,000	9,349,771,589	98.3	161,063,411

情 報 政 策 課

1 監査の結果

検討・改善を要する事項

(1) 支払事務において旅費の支払遅延が発生している。適正に事務処理されたい。

2 予算の執行状況

歳 入

(単位:円・%)

科 目	予算現額	調定済額	収入済額	対調定	不納欠損額	収入未済額
国庫補助金	17,598,000	19,199,000	19,199,000	100.0	0	0
県補助金	1,000,000	1,000,000	1,000,000	100.0	0	0
財産運用収入	1,443,000	1,482,943	1,482,943	100.0	0	0
雑入	1,000,000	2,568,022	2,568,022	100.0	0	0
計	21,041,000	24,249,965	24,249,965	100.0	0	0

歳 出

(単位:円・%)

科 目	予算現額	執行済額	執行率	予算残額
電算情報処理費	587,390,000	556,041,097	94.7	31,348,903
(繰越明許費)				
電算情報処理費	17,587,000	17,586,720	100.0	280

〔 地 域 振 興 部 〕

職員の配置状況は、次のとおりである。

地域 振興部 (31)	地域政策課 (7) — 定住促進係 (3) ・交通政策係 (3)
	まちづくり支援課 (12) — まちづくり係 (8) ・市民安全係 (3)
	男女共同参画課 (3) — 男女共同参画係 (2)
	スポーツ振興課 (8) — スポーツ振興係 (4) ・施設管理係 (3)

地 域 政 策 課

1 監査の結果

検討・改善を要する事項

- (1) 支払事務において遅延が見受けられる。適正に事務処理されたい。
- (2) 旅行命令のない出張が見受けられる。旅行命令は旅費の有無にかかわらず、必ず行うよう改められたい。
- (3) 天草下島北部地域観光振興公社の業務委託料の支払いが年度末になっている。有効活用を図るため早期に事務処理されたい。

2 予算の執行状況

歳入

(単位:円・%)

科 目	予算現額	調定済額	収入済額	対調定	不納欠損額	収入未済額
使 用 料	2,003,000	1,957,000	1,957,000	100.0	0	0
県 補 助 金	138,257,000	118,769,781	118,769,781	100.0	0	0
財 産 運 用 収 入	3,826,000	3,590,595	3,590,595	100.0	0	0
基 金 繰 入 金	229,811,000	229,811,000	229,811,000	100.0	0	0
貸付金元利収入	190,000,000	90,000,000	90,000,000	100.0	0	0
雑 入	25,000	474,500	474,500	100.0	0	0
計	563,922,000	444,602,876	444,602,876	100.0	0	0

歳出

(単位:円・%)

科 目	予算現額	執行済額	執行率	予算残額
基 金 管 理 費	3,826,000	3,590,595	93.8	235,405
地 域 振 興 費	84,740,000	69,565,818	82.1	15,174,182
公 共 交 通 対 策 費	904,821,000	857,236,407	94.7	47,584,593
計	993,387,000	930,392,820	93.7	62,994,180

まちづくり支援課

1 監査の結果

検討・改善を要する事項

- (1) 出勤簿に集計漏れや鉛筆書きのものが見受けられる。適正に事務処理されたい。
- (2) 旅行命令のない出張が見受けられる。旅行命令は旅費の有無にかかわらず、必ず行うよう改められたい。
- (3) 行政区長の諸届に記載漏れ等が見受けられる。適正に事務処理されたい。

2 予算の執行状況

歳入

(単位:円・%)

科 目	予算現額	調定済額	収入済額	対調定	不納欠損額	収入未済額
使 用 料	6,500,000	5,590,250	5,590,250	100.0	0	0
県 補 助 金	2,248,000	1,784,000	1,784,000	100.0	0	0
財産運用収入	17,000	15,528	15,528	100.0	0	0
寄 附 金	100,000	100,000	100,000	100.0	0	0
雑 入	5,926,000	5,850,069	5,850,069	100.0	0	0
計	14,791,000	13,339,847	13,339,847	100.0	0	0

歳出

(単位:円・%)

科 目	予算現額	執行済額	執行率	予算残額
交通安全対策費	88,314,910	82,655,897	93.6	5,659,013
基金管理費	17,000	15,528	91.3	1,472
地域振興費	4,231,000	2,652,144	62.7	1,578,856
まちづくり支援費	762,079,320	731,920,871	96.0	30,158,449
諸 費	10,893,000	10,549,391	96.8	343,609
計	865,535,230	827,793,831	95.6	37,741,399

3 防犯灯設置状況 (各年度 3 月 31 日現在)

(単位:基)

年度	地区										計
	本 渡	牛 深	有 明	御所浦	倉 岳	栖 本	新 和	五 和	天 草	河 浦	
平成30年度	3,048	1,593	996	605	472	347	600	1,329	725	853	10,568
令和元年度	3,057	1,594	996	663	472	347	601	1,337	725	853	10,645

男女共同参画課

1 監査の結果

検討・改善を要する事項

- (1) 男女共同参画講座の参加者の出席率が低調である。出席率向上に向けて更なる努力をされたい。
- (2) 男女共同参画審議会においては、委員の意見が出やすいように進行を工夫するなどして、意見の集約に努められたい。

2 予算の執行状況

歳入

(単位:円・%)

科 目	予算現額	調定済額	収入済額	対調定	不納欠損額	収入未済額
使 用 料	1,000	8,000	8,000	100.0	0	0
県 委 託 金	480,000	350,384	350,384	100.0	0	0
雑 入	0	29,665	29,665	100.0	0	0
計	481,000	388,049	388,049	100.0	0	0

歳出

(単位:円・%)

科 目	予算現額	執行済額	執行率	予算残額
男女共同参画費	18,309,000	13,919,740	76.0	4,389,260

スポーツ振興課

1 監査の結果

検討・改善を要する事項

- (1) 支払事務において遅延が見受けられる。適正に事務処理されたい。

2 予算の執行状況

歳入

(単位:円・%)

科 目	予算現額	調定済額	収入済額	対調定	不納欠損額	収入未済額
使 用 料	16,895,000	16,069,234	16,069,234	100.0	0	0
雑 入	3,851,000	3,632,713	3,632,713	100.0	0	0
計	20,746,000	19,701,947	19,701,947	100.0	0	0

歳出

(単位:円・%)

科 目	予算現額	執行済額	執行率	予算残額
スポーツ振興費	307,229,740	246,753,206	80.3	60,476,534
(繰越明許費)				
スポーツ振興費	9,067,000	8,316,000	91.7	751,000

〔 健康福祉部 〕

職員の配置状況は、次のとおりである。

健康福祉部 (121)	健康福祉政策課 (7)	—	健康福祉政策係 (4) ・ 監査指導係 (2)
	福 祉 課 (26)	—	障がい福祉係 (11) ・ 生活支援1係 (8) ・ 生活支援2係 (6)
	子 育 て 支 援 課 (32)	—	子育て支援係 (5) ・ 子ども福祉係 (5) ・ 子ども相談係 (6)
		└──────────┘	・ 保育所2施設 (15)
	高 齢 者 支 援 課 (20)	—	高齢者福祉係 (4) ・ 介護給付係 (5) ・ 介護認定係 (3)
		└──────────┘	・ 地域支援係 (7)
健 康 増 進 課 (35)	—	健康増進係 (10) ・ 母子保健係 (11)	
		└──────────┘	・ 天草東保健センター (6) ・ 天草西保健センター (6)

※ 診療所及び本渡看護専門学校については、市長部局健康福祉部に位置づけられるが、事務が市長から病院事業管理者へ委任及び補助執行されているため、病院事業部に掲載する。

健康福祉政策課

1 監査の結果

検討・改善を要する事項

- (1) 社会福祉協議会への補助金算定根拠が適正であるか検討されたい。
- (2) あまくさメディカルネット端末機器整備事業補助金において、システム利用率の低い医療機関もあるため、有効活用できるよう利用実績を高める検討をされたい。

2 予算の執行状況

歳 入

(単位:円・%)

科 目	予算現額	調定済額	収入済額	対調定	不納欠損額	収入未済額
国庫補助金	1,000,000	1,387,000	1,387,000	100.0	0	0
県補助金	1,980,000	1,980,000	1,980,000	100.0	0	0
県委託金	189,000	78,941	78,941	100.0	0	0
財産運用収入	516,000	484,044	484,044	100.0	0	0
寄附金	200,000	200,000	200,000	100.0	0	0
基金繰入金	33,523,000	26,436,146	26,436,146	100.0	0	0
雑入	0	45,000	45,000	100.0	0	0
計	37,408,000	30,611,131	30,611,131	100.0	0	0

歳 出

(単位:円・%)

科 目	予算現額	執行済額	執行率	予算残額
基金管理費	716,000	684,044	95.5	31,956
社会福祉総務費	264,954,000	252,106,920	95.2	12,847,080
災害救助費	500,000	355,000	71.0	145,000
計	266,170,000	253,145,964	95.1	13,024,036

福 祉 課

1 監査の結果

概ね良好で、特に指摘すべき事項は見当たらなかった。

2 予算の執行状況

歳 入

(単位:円・%)

科 目	予算現額	調定済額	収入済額	対調定	不納欠損額	収入未済額
負 担 金	13,725,000	15,494,728	15,494,728	100.0	0	0
国庫負担金	2,536,148,000	2,496,654,226	2,496,654,226	100.0	0	0
国庫補助金	48,324,000	33,053,000	33,053,000	100.0	0	0
国庫委託金	276,000	347,220	347,220	100.0	0	0
県負担金	731,710,000	725,461,508	725,461,508	100.0	0	0
県補助金	142,531,000	129,337,070	129,337,070	100.0	0	0
県委託金	260,000	265,954	265,954	100.0	0	0
雑 入	1,000	28,195,528	6,739,602	23.9	0	21,455,926
計	3,472,975,000	3,428,809,234	3,407,353,308	99.4	0	21,455,926

歳 出

(単位:円・%)

科 目	予算現額	執行済額	執行率	予算残額
社会福祉総務費	952,000	0	0.0	952,000
障害福祉費	3,343,787,000	3,320,317,240	99.3	23,469,760
生活保護総務費	65,969,000	63,013,469	95.5	2,955,531
扶 助 費	1,330,476,000	1,310,278,069	98.5	20,197,931
計	4,741,184,000	4,693,608,778	99.0	47,575,222

子育て支援課

1 監査の結果

検討・改善を要する事項

- (1) 支払事務において処理誤りが見受けられる。適正に事務処理されたい。
- (2) 資金前渡出納簿の受領額と支払額の欄は、同日であっても別行に記載されたい。
- (3) 旅行命令のない出張が見受けられる。旅行命令は旅費の有無にかかわらず、必ず行うよう改められたい。

2 予算の執行状況

歳入

(単位:円・%)

科 目	予算現額	調定済額	収入済額	対調定	不納欠損額	収入未済額
子ども・子育て支援臨時交付金	159,390,000	0	0	-	0	0
負 担 金	269,889,000	267,678,050	265,209,020	99.1	0	2,469,030
使 用 料	20,000	25,240	25,240	100.0	0	0
手 数 料	40,000	33,900	33,900	100.0	0	0
国庫負担金	2,546,241,000	2,416,330,147	2,416,330,147	100.0	0	0
国庫補助金	291,053,000	284,873,000	284,873,000	100.0	0	0
県負担金	914,215,000	838,085,140	838,085,140	100.0	0	0
県補助金	187,412,000	172,156,481	172,156,481	100.0	0	0
県委託金	10,000	13,000	13,000	100.0	0	0
財産売却収入	288,000	227,091	227,091	100.0	0	0
雑 入	3,343,000	4,722,792	2,266,422	48.0	0	2,456,370
計	4,371,901,000	3,984,144,841	3,979,219,441	99.9	0	4,925,400

歳出

(単位:円・%)

科 目	予算現額	執行済額	執行率	予算残額
児童福祉総務費	24,851,000	23,745,975	95.6	1,105,025
ひとり親福祉費	481,574,000	461,859,272	95.9	19,714,728
保 育 所 費	328,832,000	322,279,394	98.0	6,552,606
児 童 育 成 費	5,486,910,000	5,364,494,271	97.8	122,415,729
児 童 館 費	41,275,000	39,465,704	95.6	1,809,296
計	6,363,442,000	6,211,844,616	97.6	151,597,384

3 公立保育所入所児童数の状況 (各年度4月1日現在)

(単位:人)

保 育 所 名	平成31年度		令和2年度	
	定 員	児童数	定 員	児童数
御 所 浦	40	45	40	47
御 所 浦 北	20	17	20	13
合 計	60	62	60	60

高 齢 者 支 援 課

1 監査の結果

検討・改善を要する事項

- (1) 資金前渡出納簿に取扱者の押印漏れが見受けられる。適正に事務処理されたい。
- (2) 支払事務において遅延と処理誤りが見受けられる。適正に事務処理されたい。

2 予算の執行状況

歳 入

(単位:円・%)

科 目	予算現額	調定済額	収入済額	対調定	不納欠損額	収入未済額
負 担 金	53,442,000	56,919,249	56,468,722	99.2	0	450,527
使 用 料	34,000	7,700	7,700	100.0	0	0
手 数 料	2,000	1,000	1,000	100.0	0	0
国庫負担金	53,929,000	54,823,920	54,823,920	100.0	0	0
国庫補助金	8,780,000	8,780,000	8,780,000	100.0	0	0
県負担金	26,964,000	27,158,355	27,158,355	100.0	0	0
県補助金	223,240,000	22,277,000	22,277,000	100.0	0	0
県委託金	1,000	0	0	-	0	0
財産運用収入	935,000	0	0	-	0	0
貸付金元利収入	24,000	223,104	0	0.0	0	223,104
雑 入	217,000	305,098	305,098	100.0	0	0
計	367,568,000	170,495,426	169,821,795	99.6	0	673,631
(繰越明許費)						
国庫補助金	1,905,000	1,905,000	1,905,000	100.0	0	0

歳 出

(単位:円・%)

科 目	予算現額	執行済額	執行率	予算残額
高齢者福祉総務費	77,074,000	74,482,252	96.6	2,591,748
高齢者福祉施設費	46,661,000	46,423,684	99.5	237,316
高齢者支援費	2,432,642,000	2,208,190,706	90.8	224,451,294
計	2,556,377,000	2,329,096,642	91.1	227,280,358
(繰越明許費)				
高齢者支援費	2,857,000	2,857,000	100.0	0

歳 入(介護保険特別会計)

(単位:円・%)

科 目	予算現額	調定済額	収入済額	対調定	不納欠損額	収入未済額
介護保険料	1,851,576,000	1,875,458,835	1,862,723,968	99.3	2,602,740	10,637,687
手 数 料	200,000	259,800	259,800	100.0	0	0
国庫負担金	1,942,090,000	1,869,210,931	1,869,210,931	100.0	0	0
国庫補助金	1,257,238,000	1,232,118,775	1,232,118,775	100.0	0	0
支払基金交付金	3,037,260,000	2,908,130,168	2,908,130,168	100.0	0	0
県負担金	1,586,109,000	1,535,909,448	1,535,909,448	100.0	0	0
県補助金	89,687,000	85,491,887	85,491,887	100.0	0	0
財産運用収入	812,000	787,026	787,026	100.0	0	0
一般会計繰入金	1,732,567,000	1,732,567,000	1,732,567,000	100.0	0	0
基金繰入金	230,000,000	230,000,000	230,000,000	100.0	0	0
繰 越 金	315,317,000	315,317,752	315,317,752	100.0	0	0
延滞金、加算金及び過料	120,000	93,380	93,380	100.0	0	0
預 金 利 子	5,000	1,576	1,576	100.0	0	0
雑 入	340,000	9,615,933	3,656,635	38.0	0	5,959,298
計	12,043,321,000	11,794,962,511	11,776,268,346	99.8	2,602,740	16,596,985

※収入済額には、還付未済額(介護保険料505,560円)を含む。

※対調定は、収入済額から還付未済額を除いて算出している。

歳出(介護保険特別会計)

(単位:円・%)

科 目	予算現額	執行済額	執行率	予算残額
一 般 管 理 費	151,006,000	144,185,288	95.5	6,820,712
賦 課 徴 収 費	3,703,000	3,703,000	100.0	0
介護認定審査会費	21,725,000	21,725,000	100.0	0
認定調査等費	71,691,000	63,603,056	88.7	8,087,944
趣 旨 普 及 費	560,000	342,079	61.1	217,921
計画策定委員会費	1,021,000	735,380	72.0	285,620
居宅介護サービス給付費	2,854,158,000	2,738,537,680	95.9	115,620,320
特例居宅介護サービス給付費	500,000	416,297	83.3	83,703
地域密着型介護サービス給付費	2,487,000,000	2,325,281,945	93.5	161,718,055
施設介護サービス給付費	3,900,000,000	3,799,990,934	97.4	100,009,066
居宅介護福祉用具購入費	10,063,000	10,062,543	100.0	457
居宅介護住宅改修費	31,000,000	23,672,629	76.4	7,327,371
居宅介護サービス計画給付費	385,553,000	385,552,435	100.0	565
介護予防サービス給付費	250,000,000	226,139,727	90.5	23,860,273
特例介護予防サービス給付費	200,000	20,844	10.4	179,156
地域密着型介護予防サービス給付費	27,873,000	27,872,864	100.0	136
介護予防福祉用具購入費	5,498,000	5,497,928	100.0	72
介護予防住宅改修費	22,855,000	22,854,376	100.0	624
介護予防サービス計画給付費	40,000,000	37,954,370	94.9	2,045,630
審査支払手数料	10,000,000	8,507,057	85.1	1,492,943
高額介護サービス費	247,000,000	242,021,381	98.0	4,978,619
高額介護予防サービス費	1,000,000	172,301	17.2	827,699
年間高額介護(予防)サービス費	2,000,000	1,097,969	54.9	902,031
高額医療合算介護サービス費	43,000,000	31,656,702	73.6	11,343,298
高額医療合算介護予防サービス費	1,000,000	156,172	15.6	843,828
特定入所者介護サービス費	536,000,000	501,136,395	93.5	34,863,605
特例特定入所者介護サービス費	200,000	13,780	6.9	186,220
特定入所者介護予防サービス費	1,000,000	653,437	65.3	346,563
特例特定入所者介護予防サービス費	100,000	0	-	100,000
介護予防・生活支援サービス事業費	345,772,000	287,700,628	83.2	58,071,372
一般介護予防事業費	13,780,000	11,553,585	83.8	2,226,415
そ の 他 諸 費	2,500,000	1,707,515	68.3	792,485
権利擁護事業費	419,000	306,562	73.2	112,438
包括的・継続的ケアマネジメント事業費	139,718,000	139,488,838	99.8	229,162
任 意 事 業 費	25,257,000	19,641,149	77.8	5,615,851
在宅医療・介護連携推進事業費	4,550,000	4,279,556	94.1	270,444
生活支援体制整備事業費	27,686,000	24,433,000	88.3	3,253,000
認知症総合支援事業費	16,583,000	16,098,455	97.1	484,545
地域ケア会議推進事業費	16,602,000	16,452,000	99.1	150,000
財政調整基金積立金	170,405,000	170,379,865	100.0	25,135
利 子	500,000	0	-	500,000
国庫支出金等償還金	82,194,000	82,192,762	100.0	1,238
予 備 費	87,684,000	0	-	87,684,000
計	12,039,356,000	11,397,797,484	94.7	641,558,516

健康増進課

1 監査の結果

検討・改善を要する事項

- (1) 支払事務において遅延や処理誤りが見受けられる。適正に事務処理されたい。
- (2) 旅行命令のない出張が見受けられる。旅行命令は旅費の有無にかかわらず、必ず行うよう改められたい。
- (3) 施設利用において減免申請のないまま減免されているものが見受けられる。保健福祉センター条例施行規則を遵守されたい。
- (4) 健康づくり審議会において、一部の委員の出席率が著しく低調である。代理出席を考慮するなど、出席率の向上に努められたい。

2 予算の執行状況

歳入

(単位:円・%)

科 目	予算現額	調定済額	収入済額	対調定	不納欠損額	収入未済額
負 担 金	8,842,000	8,526,753	8,526,753	100.0	0	0
使 用 料	101,000	119,100	119,100	100.0	0	0
国 庫 補 助 金	15,551,000	9,294,028	9,294,028	100.0	0	0
県 補 助 金	47,005,000	49,869,934	49,869,934	100.0	0	0
県 委 託 金	1,989,000	1,706,292	1,706,292	100.0	0	0
雑 入	104,000	155,775	155,775	100.0	0	0
計	73,592,000	69,671,882	69,671,882	100.0	0	0

歳出

(単位:円・%)

科 目	予算現額	執行済額	執行率	予算残額
保健衛生総務費	110,893,000	97,309,229	87.8	13,583,771
予 防 費	262,175,000	234,455,615	89.4	27,719,385
保健センター費	13,074,000	11,777,288	90.1	1,296,712
母 子 保 健 費	89,543,000	76,674,497	85.6	12,868,503
成 人 保 健 費	202,156,000	167,057,269	82.6	35,098,731
計	677,841,000	587,273,898	86.6	90,567,102

歳入(国民健康保険特別会計)

(単位:円・%)

科 目	予算現額	調定済額	収入済額	対調定	不納欠損額	収入未済額
県負担金・補助金	27,753,000	25,954,000	25,954,000	100.0	0	0

歳出(国民健康保険特別会計)

(単位:円・%)

科 目	予算現額	執行済額	執行率	予算残額
特定健康診査等事業費	96,632,000	86,938,446	90.0	9,693,554
保健福祉総合センター管理費	27,144,000	25,909,400	95.5	1,234,600
保健福祉総合センター整備事業	1,820,000	1,382,400	76.0	437,600
計	125,596,000	114,230,246	91.0	11,365,754

〔 市 民 生 活 部 〕

職員の配置状況は、次のとおりである。

市民生活部 (91)	市民環境課 (26)	・市民環境政策係 (7) ・廃棄物対策係 (5) ・施設管理係 (4) ・派遣 (3) ・牛深クリーンセンター (管理係) (3) ・西天草クリーンセンター (管理係) (3)
	市民課 (12)	・総合窓口係 (7) ・戸籍係 (4)
	納税課 (15)	・納税管理係 (4) ・収納係 (10)
	課税課 (21)	・市民税係 (9) ・固定資産税係 (10)
	国保年金課 (16)	・国保給付係 (4) ・国保税係 (5) ・高齢者医療年金係 (4) ・派遣 (2)

市 民 環 境 課

1 監査の結果

検討・改善を要する事項

- (1) 支払事務において遅延が見受けられる。適正に事務処理されたい。
- (2) 公衆トイレ清掃業務委託については、便器の数や使用頻度に応じた適切な契約となるよう改められたい。

2 予算の執行状況

【旧・市民生活課】

歳入

(単位:円・%)

科 目	予算現額	調定済額	収入済額	対調定	不納欠損額	収入未済額
手 数 料	2,060,000	1,890,820	1,890,820	100.0	0	0
県 委 託 金	199,000	178,870	178,870	100.0	0	0
財 産 売 払 収 入	3,991,000	3,635,890	3,635,890	100.0	0	0
雑 入	0	131,036	131,036	100.0	0	0
計	6,250,000	5,836,616	5,836,616	100.0	0	0

歳出

(単位:円・%)

科 目	予算現額	執行済額	執行率	予算残額
環 境 総 務 費	9,527,000	6,802,906	71.4	2,724,094
環 境 対 策 費	45,108,000	38,313,308	84.9	6,794,692
水 道 費	13,000,000	6,016,000	46.3	6,984,000
計	67,635,000	51,132,214	75.6	16,502,786

【旧・環境施設課】

歳入

(単位:円・%)

科目	予算現額	調定済額	収入済額	対調定	不納欠損額	収入未済額
手数料	119,700,000	133,831,600	133,831,600	100.0	0	0
県補助金	6,284,000	6,284,000	6,284,000	100.0	0	0
雑入	19,461,000	16,012,395	16,012,395	100.0	0	0
計	145,445,000	156,127,995	156,127,995	100.0	0	0

歳出

(単位:円・%)

科目	予算現額	執行済額	執行率	予算残額
塵芥処理費	1,415,836,000	1,365,471,208	96.4	50,364,792
廃棄物対策費	38,487,000	36,788,645	95.6	1,698,355
し尿処理費	380,083,000	364,211,550	95.8	15,871,450
斎場費	56,360,000	56,360,000	100.0	0
計	1,890,766,000	1,822,831,403	96.4	67,934,597

歳入(斎場事業特別会計)

(単位:円・%)

科目	予算現額	調定済額	収入済額	対調定	不納欠損額	収入未済額
使用料	3,970,000	4,290,000	4,290,000	100.0	0	0
財産運用収入	28,000	28,860	28,860	100.0	0	0
繰入金	56,360,000	56,360,000	56,360,000	100.0	0	0
繰越金	12,826,000	12,826,447	12,826,447	100.0	0	0
預金利子	1,000	0	0	-	0	0
雑入	1,000	0	0	-	0	0
計	73,186,000	73,505,307	73,505,307	100.0	0	0

歳出(斎場事業特別会計)

(単位:円・%)

科目	予算現額	執行済額	執行率	予算残額
斎場施設管理費	63,643,000	59,182,793	93.0	4,460,207
斎場建設費	58,478,000	49,382,910	84.4	9,095,090
元金	6,867,000	5,258,348	76.6	1,608,652
利子	198,000	10,196	5.1	187,804
予備費	2,000,000	0	-	2,000,000
計	131,186,000	113,834,247	86.8	17,351,753

市 民 課

1 監査の結果

概ね良好で、特に指摘すべき事項は見当たらなかった。

2 予算の執行状況

歳 入

(単位:円・%)

科 目	予算現額	調定済額	収入済額	対調定	不納欠損額	収入未済額
手 数 料	48,030,000	49,110,680	49,110,680	100.0	0	0
国 庫 補 助 金	22,654,000	11,943,000	11,943,000	100.0	0	0
国 庫 委 託 金	180,000	247,000	247,000	100.0	0	0
県 委 託 金	602,000	878,603	878,603	100.0	0	0
計	71,466,000	62,179,283	62,179,283	100.0	0	0

歳 出

(単位:円・%)

科 目	予算現額	執行済額	執行率	予算残額
戸籍住民基本台帳費	46,783,000	34,320,583	73.4	12,462,417

納 税 課

1 監査の結果

検討・改善を要する事項

(1) 出勤簿に鉛筆書きのものが見受けられる。適正に事務処理されたい。

2 予算の執行状況

歳 入

(単位:円・%)

科 目	予算現額	調定済額	収入済額	対調定	不納欠損額	収入未済額	
滞納繰越分	市 民 税	10,732,000	48,300,209	9,640,416	20.0	5,736,840	32,922,953
	個人	10,289,000	44,244,687	9,134,416	20.6	4,981,840	30,128,431
	法人	443,000	4,055,522	506,000	12.5	755,000	2,794,522
	固定資産税	14,346,000	117,349,435	17,795,290	15.2	14,190,864	85,363,281
	軽自動車税	1,459,000	5,472,365	1,162,589	21.2	432,300	3,877,476
	都市計画税	1,529,000	11,464,185	2,026,037	17.7	1,262,244	8,175,904
手 数 料	2,890,000	2,962,810	2,962,810	100.0	0	0	
県 委 託 金	102,000,000	106,869,310	106,869,310	100.0	0	0	
延滞金、加算金及び過料	3,353,000	3,913,890	3,913,890	100.0	0	0	
雑 入	162,000	0	0	-	0	0	
計	136,471,000	296,332,204	144,370,342	48.7	21,622,248	130,339,614	

歳 出

(単位:円・%)

科 目	予算現額	執行済額	執行率	予算残額
徴 収 費	39,158,000	34,822,778	88.9	4,335,222

歳 出(国民健康保険特別会計)

(単位:円・%)

科 目	予算現額	執行済額	執行率	予算残額
賦 課 徴 収 費	7,710,000	7,475,199	97.0	234,801
償還金及び還付加算金	10,000,000	5,266,248	52.7	4,733,752
計	17,710,000	12,741,447	71.9	4,968,553

歳出(介護保険特別会計)

(単位:円・%)

科目	予算現額	執行済額	執行率	予算残額
賦課徴収費	965,000	964,600	100.0	400
第1号被保険者保険料還付金	3,000,000	1,308,360	43.6	1,691,640
計	3,965,000	2,272,960	57.3	1,692,040

3 市税の収納状況

(単位:円・%)

科目	予算現額	調定済額	収入済額	収納率	不納欠損額	収入未済額
市税	7,406,153,000	7,829,889,237	7,626,801,429	97.4	23,464,648	180,002,839

※収入済額には、還付未済額379,679円(市民税246,500円、固定資産税124,377円、軽自動車税6,000円、都市計画税2,802円)を含む。

※収納率は、収入済額から還付未済額を除いて算出している。

4 滞納処分状況

(単位:件)

年度	項目	差 押						参加差押				計	交付要求	公売	執行停止	
		不動産	動産	電話加入権	給与	預貯金	国税還付金	その他	不動産	自動車	電話加入権					債権等
平成30年度		15	0	0	327	502	17	300	0	0	0	0	1,161	11	0	602
令和元年度		10	1	0	244	485	32	263	2	0	0	0	1,037	11	1	553

課 税 課

1 監査の結果

検討・改善を要する事項

- (1) 復命書は遅延することなく速やか(1週間以内)に提出されたい。
- (2) 固定資産税減免申請書において減免の可否を決定する理由が記載されていないものが見受けられる。適正に事務処理されたい。
- (3) 軽自動車減免申請書において添付されている運転免許証の有効期限が切れているにもかかわらず受け付けてあるものが見受けられる。適正に事務処理されたい。
- (4) 課税問合せ受付処理簿については、受付者の氏名記入欄を設けられたい。また、誤った処理をした場合には、原因と再発防止策も記載されたい。

2 予算の執行状況

歳入

(単位:円・%)

科目	予算現額	調定済額	収入済額	対調定	不納欠損額	収入未済額	
現 年 課 税 分	市民税	2,950,000,000	3,077,125,376	3,057,329,317	99.4	0	20,042,559
	個人	2,510,000,000	2,641,015,076	2,623,288,017	99.3	0	17,973,559
	法人	440,000,000	436,110,300	434,041,300	99.5	0	2,069,000
	固定資産税	3,304,787,000	3,423,123,100	3,396,394,482	99.2	1,640,000	25,212,995
	軽自動車税	277,000,000	288,145,300	286,206,231	99.3	0	1,945,069
	市たばこ税	515,000,000	518,405,287	518,405,287	100.0	0	0
	入湯税	31,400,000	32,210,780	32,210,780	100.0	0	0
	都市計画税	299,900,000	308,293,200	305,631,000	99.1	202,400	2,462,602
手数料	0	71,500	71,500	100.0	0	0	
雑入	0	80	80	100.0	0	0	
計	7,378,087,000	7,647,374,623	7,596,248,677	99.3	1,842,400	49,663,225	

※収入済額には、還付未済額379,679円(市民税246,500円、固定資産税124,377円、軽自動車税6,000円、都市計画税2,802円)を含む。

※対調定は、収入済額から還付未済額を除いて算出している。

歳出

(単位:円・%)

科目	予算現額	執行済額	執行率	予算残額
課税費	40,530,000	38,138,424	94.1	2,391,576

国保年金課

1 監査の結果

検討・改善を要する事項

- (1) 出勤簿に鉛筆書きや押印漏れが見受けられる。適正に事務処理されたい。
- (2) 支払事務において遅延が見受けられる。適正に事務処理されたい。
- (3) 国民健康保険運営協議会において一部の委員の出席率が著しく低調である。出席を促し、出席率の向上に努められたい。

2 予算の執行状況

歳入

(単位:円・%)

科 目	予算現額	調定済額	収入済額	対調定	不納欠損額	収入未済額
国庫負担金	101,545,000	101,545,059	101,545,059	100.0	0	0
国庫委託金	15,788,000	14,662,232	14,662,232	100.0	0	0
県負担金	651,886,000	651,887,253	651,887,253	100.0	0	0
雑入	59,778,000	59,778,122	59,778,122	100.0	0	0
計	828,997,000	827,872,666	827,872,666	100.0	0	0

歳出

(単位:円・%)

科 目	予算現額	執行済額	執行率	予算残額
社会福祉総務費	1,076,347,000	1,034,466,000	96.1	41,881,000
国民年金費	816,000	804,490	98.6	11,510
後期高齢者医療費	1,935,538,000	1,935,536,641	100.0	1,359
計	3,012,701,000	2,970,807,131	98.6	41,893,869

歳入(国民健康保険特別会計)

(単位:円・%)

科 目	予算現額	調定済額	収入済額	対調定	不納欠損額	収入未済額
国民健康保険税	1,749,912,000	1,927,451,470	1,704,287,626	88.4	24,702,117	198,897,327
手数料	1,500,000	1,076,372	1,076,372	100.0	0	0
国庫補助金	7,727,000	6,858,000	6,858,000	100.0	0	0
県負担金・補助金	9,715,325,000	9,572,576,365	9,572,576,365	100.0	0	0
財産運用収入	1,255,000	1,201,521	1,201,521	100.0	0	0
一般会計繰入金	1,076,347,000	1,034,466,000	1,034,466,000	100.0	0	0
基金繰入金	1,000	0	0	-	0	0
繰越金	281,619,000	281,618,784	281,618,784	100.0	0	0
延滞金、加算金及び過料	3,100,000	4,956,840	4,956,840	100.0	0	0
預金利子	5,000	3,875	3,875	100.0	0	0
雑入	41,791,000	40,692,929	40,692,929	100.0	0	0
計	12,878,582,000	12,870,902,156	12,647,738,312	98.3	24,702,117	198,897,327

※収入済額には、還付未済額(国民健康保険税435,600円)を含む。

※対調定は、収入済額から還付未済額を除いて算出している。

歳出(国民健康保険特別会計)

(単位:円・%)

科目	予算現額	執行済額	執行率	予算残額
一般管理費	131,832,000	125,257,459	95.0	6,574,541
国民健康保険団体連合会負担金	6,686,000	6,628,003	99.1	57,997
賦課徴収費	2,664,000	1,895,291	71.1	768,709
運営協議会費	557,000	326,923	58.7	230,077
医療費適正化特別対策事業費	8,977,000	8,419,294	93.8	557,706
一般被保険者療養給付費	8,293,814,000	7,861,634,556	94.8	432,179,444
退職被保険者等療養給付費	18,084,000	18,083,215	100.0	785
一般被保険者療養費	25,000,000	24,903,340	99.6	96,660
退職被保険者等療養費	600,000	110,131	18.4	489,869
審査支払手数料	24,806,000	22,322,201	90.0	2,483,799
一般被保険者高額療養費	1,277,000,000	1,276,031,166	99.9	968,834
退職被保険者等高額療養費	3,800,000	2,850,065	75.0	949,935
一般被保険者移送費	300,000	0	-	300,000
退職被保険者等移送費	200,000	0	-	200,000
出産育児一時金	25,200,000	19,627,720	77.9	5,572,280
葬祭費	4,000,000	3,400,000	85.0	600,000
一般被保険者医療給付費分	2,144,921,000	2,144,920,477	100.0	523
退職被保険者等医療給付費分	4,901,000	4,900,616	100.0	384
一般被保険者後期高齢者支援金等分	526,421,000	526,420,708	100.0	292
退職被保険者等後期高齢者支援金等分	1,678,000	1,677,441	100.0	559
介護納付金分	186,040,000	186,039,923	100.0	77
その他共同事業拠出金	5,000	1,550	31.0	3,450
保健衛生普及費	14,473,000	11,338,252	78.3	3,134,748
財政調整基金積立金	1,255,000	1,201,521	95.7	53,479
保険給付費等交付金償還金	5,913,000	4,541,938	76.8	1,371,062
直営診療施設勘定繰出金	3,902,000	1,116,000	28.6	2,786,000
予備費	50,000,000	0	-	50,000,000
計	12,763,029,000	12,253,647,790	96.0	509,381,210

歳入(後期高齢者医療特別会計)

(単位:円・%)

科目	予算現額	調定済額	収入済額	対調定	不納欠損額	収入未済額
後期高齢者医療保険料	745,344,000	726,883,340	723,568,650	99.5	433,600	3,219,890
手数料	124,000	136,500	136,500	100.0	0	0
一般会計繰入金	442,261,000	442,260,328	442,260,328	100.0	0	0
繰越金	4,548,000	4,548,061	4,548,061	100.0	0	0
延滞金、加算金及び過料	47,000	43,800	43,800	100.0	0	0
預金利子	1,000	709	709	100.0	0	0
償還金及び還付加算金	1,180,000	502,600	502,600	100.0	0	0
雑入	41,519,000	38,692,380	38,692,380	100.0	0	0
計	1,235,024,000	1,213,067,718	1,209,753,028	99.7	433,600	3,219,890

※収入済額には、還付未済額(後期高齢者医療保険料338,800円)を含む。

※対調定は、収入済額から還付未済額を除いて算出している。

歳出(後期高齢者医療特別会計)

(単位:円・%)

科目	予算現額	執行済額	執行率	予算残額
一般管理費	33,477,000	32,847,917	98.1	629,083
賦課徴収費	1,830,000	918,007	50.2	911,993
熊本県後期高齢者医療広域連合納付金	1,163,368,000	1,141,958,418	98.2	21,409,582
保健衛生普及費	30,556,000	26,913,108	88.1	3,642,892
健康増進事業費	3,658,000	2,957,749	80.9	700,251
保険料還付金	1,180,000	527,200	44.7	652,800
補助金償還金	378,000	378,000	100.0	0
剰余処分償還金	77,000	76,597	99.5	403
予備費	500,000	0	-	500,000
計	1,235,024,000	1,206,576,996	97.7	28,447,004

〔 経 済 部 〕

職員の配置状況は、次のとおりである。

経済部 (56)	—	産業政策課 (10)	—	・産業政策係 (4) ・6次産業推進係 (4) ・派遣 (1)
	—	農業振興課 (16)	—	・農政係 (4) ・農村環境係 (5) ・農産係 (5) ・派遣 (1)
	—	農林整備課 (17)	—	・施設管理係 (4) ・農地整備係 (6) ・林務係 (3) ・イノシシ対策係 (3)
	—	水産振興課 (12)	—	・水産振興係 (6) ・漁港漁場係 (3) ・水産研究センター (1)

産 業 政 策 課

1 監査の結果

検討・改善を要する事項

- (1) 監査調書様式第1号の使用簿冊一覧表には、対象年度に使用した簿冊を漏れなく記載し提出されたい。
- (2) 各種団体等事務局としての預貯金の管理において、支出伝票の簿冊には、決算書や出納簿を添付されたい。

2 予算の執行状況

歳入

(単位:円・%)

科 目	予算現額	調定済額	収入済額	対調定	不納欠損額	収入未済額
国庫補助金	150,234,000	74,662,000	74,662,000	100.0	0	0
県補助金	13,497,000	1,000,000	1,000,000	100.0	0	0
財産運用収入	397,000	352,548	352,548	100.0	0	0
基金繰入金	159,946,000	91,407,160	91,407,160	100.0	0	0
雑入	0	759,208	759,208	100.0	0	0
計	324,074,000	168,180,916	168,180,916	100.0	0	0

歳出

(単位:円・%)

科 目	予算現額	執行済額	執行率	予算残額
基金管理費	150,397,000	150,352,548	100.0	44,452
地域振興費	2,330,000	623,489	26.8	1,706,511
商工振興費	533,842,000	355,060,897	66.5	178,781,103
商工施設管理費	289,000	263,161	91.1	25,839
6次産業推進費	49,833,000	25,698,358	51.6	24,134,642
計	736,691,000	531,998,453	72.2	204,692,547

農 業 振 興 課

1 監査の結果

検討・改善を要する事項

- (1) 出勤簿に押印漏れが見受けられる。適正に事務処理されたい。
- (2) 旅行命令のない出張が見受けられる。旅行命令は旅費の有無にかかわらず、必ず行うよう改められたい。

2 予算の執行状況

歳 入

(単位:円・%)

科 目	予算現額	調定済額	収入済額	対調定	不納欠損額	収入未済額
手 数 料	1,000	300	300	100.0	0	0
県 補 助 金	327,012,000	275,747,140	275,747,140	100.0	0	0
財 産 運 用 収 入	1,000	222	222	100.0	0	0
雑 入	307,000	232,470	232,470	100.0	0	0
計	327,321,000	275,980,132	275,980,132	100.0	0	0

歳 出

(単位:円・%)

科 目	予算現額	執行済額	執行率	予算残額
基 金 管 理 費	1,000	222	22.2	778
農 業 総 務 費	1,105,000	702,278	63.6	402,722
農 業 振 興 費	169,138,000	79,611,387	47.1	89,526,613
農山村活性化費	291,283,000	280,186,587	96.2	11,096,413
畜 産 振 興 費	53,788,000	30,078,532	55.9	23,709,468
園 芸 振 興 費	44,501,000	39,463,300	88.7	5,037,700
計	559,816,000	430,042,306	76.8	129,773,694

農 林 整 備 課

1 監査の結果

検討・改善を要する事項

- (1) 支払事務において処理誤りが見受けられる。適正に事務処理されたい。
- (2) 複数人で出張した復命書に出張者の氏名が漏れたまま決裁がされているものや、旅行命令のない出張が見受けられる。適正に事務処理されたい。
- (3) 公園トイレ清掃業務委託については、便器の数や使用頻度に応じた適切な契約となるよう改められたい。
- (4) 有害鳥獣被害防護柵設置事業補助金交付申請において市税等の滞納のない証明書の添付の要否が申請者が個人か共同施行かによって異なっている。要綱の改正を含めた検討をされたい。

2 予算の執行状況

歳 入

(単位:円・%)

科 目	予算現額	調定済額	収入済額	対調定	不納欠損額	収入未済額
分 担 金	65,547,000	42,378,865	37,446,416	88.4	0	4,932,449
使 用 料	7,734,000	8,785,586	8,714,976	99.2	0	70,610
手 数 料	17,000	10,500	10,500	100.0	0	0
県 補 助 金	76,850,000	83,404,625	83,404,625	100.0	0	0
県 委 託 金	4,407,000	5,294,298	5,294,298	100.0	0	0
財産運用収入	324,000	358,417	358,417	100.0	0	0
基金繰入金	12,404,000	12,267,883	12,267,883	100.0	0	0
雑 入	9,248,000	9,372,852	9,372,852	100.0	0	0
計	176,531,000	161,873,026	156,869,967	96.9	0	5,003,059
(繰越明許費)						
分 担 金	5,369,000	5,192,917	5,181,051	99.8	0	11,866
県 補 助 金	81,262,000	77,851,400	77,851,400	100.0	0	0
計	86,631,000	83,044,317	83,032,451	100.0	0	11,866

歳 出

(単位:円・%)

科 目	予算現額	執行済額	執行率	予算残額
基金管理費	30,102,000	30,097,311	100.0	4,689
農地整備費	250,405,000	170,940,535	68.3	79,464,465
農業施設管理費	311,259,000	300,656,161	96.6	10,602,839
林業振興費	222,536,000	167,882,982	75.4	54,653,018
治山費	15,087,000	14,003,602	92.8	1,083,398
林道費	27,039,000	24,572,063	90.9	2,466,937
農業施設災害復旧費	25,535,000	18,063,621	70.7	7,471,379
林業施設災害復旧費	21,500,000	20,595,889	95.8	904,111
計	903,463,000	746,812,164	82.7	156,650,836
(繰越明許費)				
農地整備費	18,242,000	17,417,643	95.5	824,357
農業施設管理費	29,779,000	29,779,000	100.0	0
農業施設災害復旧費	40,223,000	37,894,509	94.2	2,328,491
林業施設災害復旧費	20,261,000	20,088,900	99.2	172,100
計	108,505,000	105,180,052	96.9	3,324,948

水産振興課

1 監査の結果

検討・改善を要する事項

(1) 支払事務において遅延や処理誤りが見受けられる。適正に事務処理されたい。

2 予算の執行状況

歳入

(単位:円・%)

科 目	予算現額	調定済額	収入済額	対調定	不納欠損額	収入未済額
使 用 料	4,431,000	4,445,314	4,445,314	100.0	0	0
国 庫 補 助 金	3,153,000	1,531,000	1,531,000	100.0	0	0
県 補 助 金	250,118,000	149,077,966	149,077,966	100.0	0	0
県 委 託 金	10,661,000	11,403,367	11,403,367	100.0	0	0
雑 入	0	978,050	978,050	100.0	0	0
計	268,363,000	167,435,697	167,435,697	100.0	0	0
(繰越明許費)						
県 補 助 金	92,127,000	92,126,837	92,126,837	100.0	0	0

歳出

(単位:円・%)

科 目	予算現額	執行済額	執行率	予算残額
水産業総務費	17,648,000	17,324,339	98.2	323,661
水産業振興費	118,186,000	99,202,042	83.9	18,983,958
漁港管理費	32,862,000	28,921,089	88.0	3,940,911
漁港建設費	505,435,000	323,315,315	64.0	182,119,685
水産業施設管理費	31,085,000	26,524,356	85.3	4,560,644
水産研究センター費	8,709,000	7,713,249	88.6	995,751
計	713,925,000	503,000,390	70.5	210,924,610
(繰越明許費)				
漁港建設費	295,199,000	283,898,870	96.2	11,300,130

〔 観 光 文 化 部 〕

職員の配置状況は、次のとおりである。

観 光 文化 部 (27)	— 観 光 振 興 課 (10) —	・観光振興係 (5) ・観光施設係 (4) ・崎津集落ガイドセンター
	— 文 化 課 (11) —	・文化振興係 (3) ・世界遺産, 文化財係 (5) ・キリシタン資料館管理係 (2)
	— 恐竜の島博物館推進室 (5) —	・事業推進係 (2) ・御所浦白亜紀資料館 (2)

観 光 振 興 課

1 監査の結果

検討・改善を要する事項

- (1) 支払事務において遅延や処理誤りが見受けられる。適正に事務処理されたい。
- (2) 旅行命令のない出張が見受けられる。旅行命令は旅費の有無にかかわらず、必ず行うよう改められたい。

2 予算の執行状況

歳 入

(単位:円・%)

科 目	予算現額	調定済額	収入済額	対調定	不納欠損額	収入未済額
使 用 料	1,489,000	1,773,226	1,773,226	100.0	0	0
国 庫 補 助 金	10,250,000	1,500,000	1,500,000	100.0	0	0
県 委 託 金	663,000	827,572	827,572	100.0	0	0
財 産 売 払 収 入	4,000	2,562	2,562	100.0	0	0
寄 附 金	200,000	200,000	200,000	100.0	0	0
雑 入	3,561,000	5,173,009	5,173,009	100.0	0	0
計	16,167,000	9,476,369	9,476,369	100.0	0	0

歳 出

(単位:円・%)

科 目	予算現額	執行済額	執行率	予算残額
地 域 振 興 費	1,377,000	567,732	41.2	809,268
観 光 費	330,006,000	295,569,032	89.6	34,436,968
観光施設管理費	783,008,000	416,007,353	53.1	367,000,647
計	1,114,391,000	712,144,117	63.9	402,246,883
(繰越明許費)				
観光施設管理費	475,509,900	469,175,381	98.7	6,334,519

文 化 課

1 監査の結果

検討・改善を要する事項

(1) 復命書に決裁漏れが見受けられる。適正に事務処理されたい。

2 予算の執行状況

歳 入

(単位:円・%)

科 目	予算現額	調定済額	収入済額	対調定	不納欠損額	収入未済額
使 用 料	16,066,000	14,012,340	14,012,340	100.0	0	0
国 庫 補 助 金	6,026,000	4,389,000	4,389,000	100.0	0	0
県 補 助 金	7,742,000	7,742,000	7,742,000	100.0	0	0
財産運用収入	29,000	26,748	26,748	100.0	0	0
寄 附 金	0	1,000	1,000	100.0	0	0
雑 入	3,421,000	4,096,945	4,096,945	100.0	0	0
計	33,284,000	30,268,033	30,268,033	100.0	0	0

歳 出

(単位:円・%)

科 目	予算現額	執行済額	執行率	予算残額
基金管理費	29,000	26,748	92.2	2,252
世界遺産費	49,009,000	38,913,498	79.4	10,095,502
文化振興費	20,961,000	19,311,452	92.1	1,649,548
文化財保護費	35,971,000	29,404,978	81.7	6,566,022
文化施設費	92,479,000	91,184,245	98.6	1,294,755
資料館費	125,224,000	116,945,424	93.4	8,278,576
計	323,673,000	295,786,345	91.4	27,886,655
(繰越明許費)				
世界遺産費	6,500,000	6,414,323	98.7	85,677

恐 竜 の 島 博 物 館 推 進 室

1 監査の結果

概ね良好で、特に指摘すべき事項は見当たらなかった。

2 予算の執行状況 【旧・ジオパーク推進室】

歳 入

(単位:円・%)

科 目	予算現額	調定済額	収入済額	対調定	不納欠損額	収入未済額
使 用 料	1,000,000	968,970	968,970	100.0	0	0
財産運用収入	32,000	30,559	30,559	100.0	0	0
雑 入	180,000	1,078,458	1,078,458	100.0	0	0
計	1,212,000	2,077,987	2,077,987	100.0	0	0

歳 出

(単位:円・%)

科 目	予算現額	執行済額	執行率	予算残額
基金管理費	32,000	30,559	95.5	1,441
ジオパーク推進費	47,710,000	12,213,228	25.6	35,496,772
資料館費	28,014,000	27,104,636	96.8	909,364
計	75,756,000	39,348,423	51.9	36,407,577

〔 建設部 〕

職員の配置状況は、次のとおりである。

建設部 (53)	—	建設総務課 (11)	—	・政策調整係 (5)	・市営住宅係 (4)
	—	土木課 (19)	—	・土木管理係 (5)	・道路整備係 (5)
				・地域整備係 (5)	
	—	都市計画課 (13)	—	・都市計画係 (5)	・景観公園係 (7)
	—	建築課 (9)	—	・建築係 (4)	・建築指導係 (4)

建設総務課

1 監査の結果

検討・改善を要する事項

- (1) 出勤簿に押印漏れが見受けられる。適正に事務処理されたい。
- (2) 住宅使用料の還付について単純な原因による過誤納金が多く見受けられる。事前の連絡で防止できるものであり留意されたい。
- (3) 住宅使用料の滞納整理において真に徴収不能と認められるものについては、不納欠損処理を加速されたい。

2 予算の執行状況

歳入

(単位:円・%)

科 目	予算現額	調定済額	収入済額	対調定	不納欠損額	収入未済額
使用料	324,990,000	367,173,305	320,790,490	87.4	0	46,382,815
手数料	463,000	248,300	248,300	100.0	0	0
国庫補助金	65,548,000	45,986,000	45,986,000	100.0	0	0
県委託金	55,000	69,366	69,366	100.0	0	0
寄附金	20,000,000	20,000,000	20,000,000	100.0	0	0
計	411,056,000	433,476,971	387,094,156	89.3	0	46,382,815

歳出

(単位:円・%)

科 目	予算現額	執行済額	執行率	予算残額
土木総務費	4,495,000	3,459,856	77.0	1,035,144
道路橋梁総務費	1,840,000	1,762,000	95.8	78,000
河川総務費	448,000	410,000	91.5	38,000
港湾管理費	240,000	173,136	72.1	66,864
住宅管理費	118,397,000	113,295,718	95.7	5,101,282
住宅建設費	130,097,000	123,311,770	94.8	6,785,230
計	255,517,000	242,412,480	94.9	13,104,520

3 市営住宅使用料収納状況

(単位:円・%)

区 分	調定額	収入済額	収納率	不納欠損額	収入未済額
現年度分	319,641,900	314,742,700	98.5	0	4,899,200
滞納繰越分	47,531,405	6,047,790	12.7	0	41,483,615
計	367,173,305	320,790,490	87.4	0	46,382,815

土 木 課

1 監査の結果

検討・改善を要する事項

- (1) 出勤簿に集計誤りが見受けられる。適正に事務処理されたい。
- (2) 旅行命令のない出張が見受けられる。旅行命令は旅費の有無にかかわらず、必ず行うよう改められたい。
- (3) 文書を上積みに綴った簿冊や起案用紙に決裁日等の記載が無いものが見受けられる。文書管理規則を遵守されたい。

2 予算の執行状況

歳 入

(単位:円・%)

科 目	予算現額	調定済額	収入済額	対調定	不納欠損額	収入未済額
使 用 料	35,023,000	43,538,899	43,420,129	99.7	0	118,770
手 数 料	1,000	3,600	3,600	100.0	0	0
国 庫 負 担 金	27,680,000	23,193,000	23,193,000	100.0	0	0
国 庫 補 助 金	236,632,000	97,987,000	97,987,000	100.0	0	0
県 補 助 金	15,000,000	0	0	-	0	0
県 委 託 金	3,338,000	3,522,549	3,522,549	100.0	0	0
雑 入	84,000	432,825	432,825	100.0	0	0
計	317,758,000	168,677,873	168,559,103	99.9	0	118,770
(繰越明許費)						
国 庫 負 担 金	218,356,000	201,274,000	201,274,000	100.0	0	0
国 庫 補 助 金	84,936,000	80,477,000	80,477,000	100.0	0	0
県 補 助 金	3,000,000	3,000,000	3,000,000	100.0	0	0
計	306,292,000	284,751,000	284,751,000	100.0	0	0

歳 出

(単位:円・%)

科 目	予算現額	執行済額	執行率	予算残額
土 木 総 務 費	14,500,000	14,131,772	97.5	368,228
道 路 維 持 費	684,666,000	669,815,387	97.8	14,850,613
道路新設改良費	755,538,000	534,669,219	70.8	220,868,781
橋 梁 維 持 費	120,428,000	119,999,988	99.6	428,012
河 川 総 務 費	14,782,000	0	0.0	14,782,000
河 川 管 理 費	77,472,000	75,664,528	97.7	1,807,472
河 川 改 良 費	134,171,000	129,782,035	96.7	4,388,965
港 湾 管 理 費	78,245,000	75,955,623	97.1	2,289,377
港 湾 建 設 費	50,500,000	21,537,251	42.6	28,962,749
公共土木施設災害復旧費	95,710,000	73,778,109	77.1	21,931,891
計	2,026,012,000	1,715,333,912	84.7	310,678,088
(繰越明許費)				
道路新設改良費	181,455,000	177,875,259	98.0	3,579,741
橋 梁 維 持 費	49,740,000	49,740,000	100.0	0
河 川 総 務 費	3,000,000	3,000,000	100.0	0
港 湾 管 理 費	10,400,000	10,400,000	100.0	0
港 湾 建 設 費	16,860,000	15,795,951	93.7	1,064,049
公共土木施設災害復旧費	295,532,500	272,820,122	92.3	22,712,378
計	556,987,500	529,631,332	95.1	27,356,168

都 市 計 画 課

1 監査の結果

検討・改善を要する事項

- (1) 支払事務において遅延が見受けられる。適正に事務処理されたい。
- (2) 西の久保公園管理棟の機械警備のセット忘れが発生している。犯罪の要因となりかねないので、セット忘れがないよう委託先に指導されたい。
- (3) 花しょうぶ祭り実行委員会の会計決算処理については、会計年度終了後速やかに決算書等を作成し、監事の監査を受けられたい。

2 予算の執行状況

歳 入 (単位:円・%)

科 目	予算現額	調定済額	収入済額	対調定	不納欠損額	収入未済額
使 用 料	535,000	456,942	456,942	100.0	0	0
手 数 料	1,000	1,200	1,200	100.0	0	0
国庫補助金	651,921,000	307,594,300	307,594,300	100.0	0	0
県委託金	0	100,000	100,000	100.0	0	0
雑 入	1,499,000	1,086,742	1,086,742	100.0	0	0
計	653,956,000	309,239,184	309,239,184	100.0	0	0
(繰越明許費)						
国庫補助金	71,967,000	71,966,820	71,966,820	100.0	0	0

歳 出 (単位:円・%)

科 目	予算現額	執行済額	執行率	予算残額
都市計画総務費	42,418,000	36,215,752	85.4	6,202,248
街路事業費	1,077,958,000	485,486,585	45.0	592,471,415
公園緑地費	71,390,000	70,418,118	98.6	971,882
公園建設費	38,704,000	33,042,561	85.4	5,661,439
計	1,230,470,000	625,163,016	50.8	605,306,984
(繰越明許費)				
街路事業費	314,490,000	128,962,514	41.0	185,527,486

建 築 課

1 監査の結果

検討・改善を要する事項

(1) 復命書の記載は文書管理規則を遵守し、適正に行われたい。

2 予算の執行状況

歳 入

(単位:円・%)

科 目	予算現額	調定済額	収入済額	対調定	不納欠損額	収入未済額
手 数 料	4,000,000	5,754,500	5,754,500	100.0	0	0
国庫補助金	22,847,000	11,977,000	11,977,000	100.0	0	0
県補助金	7,485,000	630,000	630,000	100.0	0	0
県委託金	509,000	502,042	502,042	100.0	0	0
計	34,841,000	18,863,542	18,863,542	100.0	0	0
(繰越明許費)						
国庫補助金	1,500,000	1,500,000	1,500,000	100.0	0	0

歳 出

(単位:円・%)

科 目	予算現額	執行済額	執行率	予算残額
建築指導費	45,026,000	21,630,749	48.0	23,395,251
(繰越明許費)				
建築指導費	3,000,000	3,000,000	100.0	0

〔 病 院 事 業 部 〕

職員の配置状況は、次のとおりである。

病 院 事 業 部 (220)	— 経 営 管 理 課 (4) —	・経営管理係 (3)
	— 牛 深 市 民 病 院 (86) —	・事務局総務係 ・会計係 (3)
	— 栖 本 病 院 (27) —	・事務局管理係 (2)
	— 新 和 病 院 (35) —	・事務局管理係 (2)
	— 河 浦 病 院 (45) —	・事務局管理係 (2)
	— 御 所 浦 診 療 所 (9) —	・管理係 (1)
		・御所浦北診療所 (管理係)
	— 御 所 浦 歯 科 診 療 所 (2) —	・管理係 (1)
	— 本 渡 看 護 専 門 学 校 (11) —	・庶務係 (1) ・教務係 (8)

※ 診療所及び本渡看護専門学校については、市長部局健康福祉部に位置づけられるが、事務が市長から病院事業管理者へ委任及び補助執行されているため、病院事業部に掲載する。

経 営 管 理 課

1 監査の結果

検討・改善を要する事項

- (1) 出勤簿の集計欄に鉛筆書きのものが見受けられる。適正に事務処理されたい。
- (2) 医業収益に対する給与費比率が高くなりつつある。類似団体等の状況を調査するなどして原因を追究し、比率を下げるための検討をされたい。

2 予算の執行状況

歳 入 (単位:円・%)

科 目	予算現額	調定済額	収入済額	対調定	不納欠損額	収入未済額
雑 入	329,000	329,000	329,000	100.0	0	0

歳 出 (単位:円・%)

科 目	予算現額	執行済額	執行率	予算残額
病 院 費	785,516,000	785,516,000	100.0	0

病院事業収益 (単位:円)

区 分	予算額	決算額	予算額に比べ決算額の増減
医 業 収 益	76,913,000	75,613,796	△ 1,299,204
医 業 外 収 益	422,000	420,414	△ 1,586
計	77,335,000	76,034,210	△ 1,300,790

病院事業費用 (単位:円)

区 分	予算額	決算額	翌年度繰越額	不用額
医 業 費 用	77,335,000	76,034,210	0	1,300,790

3 本部費配賦額に係る重複控除分

病院事業収益 (単位:円)

区 分	予算額	決算額	予算額に比べ決算額の増減
医 業 収 益	△ 76,913,000	△ 75,613,796	1,299,204

病院事業費用 (単位:円)

区 分	予算額	決算額	翌年度繰越額	不用額
医 業 費 用	△ 76,913,000	△ 75,613,796	0	△ 1,299,204

牛 深 市 民 病 院

1 監査の結果

検討・改善を要する事項

- (1) 起案用紙の記載を要する欄に未記入のものが見受けられる。文書管理規則を遵守されたい。
- (2) 医療費の滞納整理については未だ十分であるとはいえない。高額・悪質滞納者については訪問徴収や連帯保証人への請求を加速されたい。また、過年度滞納において真に徴収不能と認められるものについては不納欠損処理を検討されたい。

2 予算の執行状況

病院事業収益

(単位:円)

区 分	予算額	決算額	予算額に比べ決算額の増減
医 業 収 益	1,540,684,000	1,591,081,026	50,397,026
医 業 外 収 益	123,701,000	126,881,073	3,180,073
特 別 利 益	3,000	0	△ 3,000
計	1,664,388,000	1,717,962,099	53,574,099

病院事業費用

(単位:円)

区 分	予算額	決算額	翌年度繰越額	不用額
医 業 費 用	1,807,090,000	1,724,562,606	0	82,527,394
医 業 外 費 用	45,664,000	43,193,532	0	2,470,468
特 別 損 失	2,000	0	0	2,000
予 備 費	1,000,000	0	0	1,000,000
計	1,853,756,000	1,767,756,138	0	85,999,862

資本的収入

(単位:円)

区 分	予算額	決算額	予算額に比べ決算額の増減
企 業 債	363,000,000	14,800,000	△ 348,200,000
他 会 計 出 資 金	114,898,000	114,898,000	0
計	477,898,000	129,698,000	△ 348,200,000

資本的支出

(単位:円)

区 分	予算額	決算額	翌年度繰越額	不用額
建 設 改 良 費	393,216,000	30,326,876	330,000,000	32,889,124
企 業 債 償 還 金	181,588,000	181,587,558	0	442
計	574,804,000	211,914,434	330,000,000	32,889,566

栖 本 病 院

1 監査の結果

検討・改善を要する事項

- (1) 医療費の滞納については、連絡が取れない滞納者は速やかに連帯保証人に請求を行い、その結果、真に徴収不能と判断される場合は不納欠損処理を検討されたい。

2 予算の執行状況

病院事業収益

(単位:円)

区 分	予算額	決算額	予算額に比べ決算額の増減
医 業 収 益	329,026,000	297,362,613	△ 31,663,387
医 業 外 収 益	139,548,000	139,826,788	278,788
特 別 利 益	3,000	0	△ 3,000
計	468,577,000	437,189,401	△ 31,387,599

病院事業費用

(単位:円)

区 分	予算額	決算額	翌年度繰越額	不用額
医 業 費 用	443,913,000	410,381,540	0	33,531,460
医 業 外 費 用	2,354,000	1,947,918	0	406,082
特 別 損 失	2,000	0	0	2,000
予 備 費	1,000,000	0	0	1,000,000
計	447,269,000	412,329,458	0	34,939,542

資本的収入

(単位:円)

区 分	予算額	決算額	予算額に比べ決算額の増減
企 業 債	83,400,000	81,000,000	△2,400,000
他 会 計 出 資 金	16,705,000	16,705,000	0
県 補 助 金	800,000	655,000	△145,000
計	100,905,000	98,360,000	△2,545,000

資本的支出

(単位:円)

区 分	予算額	決算額	翌年度繰越額	不用額
建 設 改 良 費	92,990,000	87,359,801	0	5,630,199
企 業 債 償 還 金	33,444,000	33,410,479	0	33,521
計	126,434,000	120,770,280	0	5,663,720

新 和 病 院

1 監査の結果

検討・改善を要する事項

- (1) 医療費の過年度滞納分については、時効が成立しているものもある。他の市立病院と取り扱いを協議し、不納欠損処理を含めて滞納整理されたい。

2 予算の執行状況

病院事業収益

(単位:円)

区 分	予算額	決算額	予算額に比べ決算額の増減
医 業 収 益	532,429,000	473,590,356	△58,838,644
医 業 外 収 益	90,216,000	93,176,203	2,960,203
特 別 利 益	3,000	0	△3,000
計	622,648,000	566,766,559	△55,881,441

病院事業費用

(単位:円)

区 分	予算額	決算額	翌年度繰越額	不用額
医 業 費 用	620,422,000	585,089,416	0	35,332,584
医 業 外 費 用	6,887,000	6,884,546	0	2,454
特 別 損 失	2,000	0	0	2,000
予 備 費	1,000,000	0	0	1,000,000
計	628,311,000	591,973,962	0	36,337,038

資本的収入

(単位:円)

区 分	予算額	決算額	予算額に比べ決算額の増減
他会計出資金	14,519,000	14,519,000	0
他会計補助金	2,750,000	0	△ 2,750,000
県 補 助 金	800,000	655,000	△ 145,000
計	18,069,000	15,174,000	△2,895,000

資本的支出

(単位:円)

区 分	予算額	決算額	翌年度繰越額	不用額
建 設 改 良 費	37,454,000	18,492,162	0	18,961,838
企業債償還金	22,613,000	22,612,152	0	848
計	60,067,000	41,104,314	0	18,962,686

河 浦 病 院

1 監査の結果

検討・改善を要する事項

- (1) 契約書に収入印紙が貼付されていないものや保存管理が不十分なものが見受けられる。適正に事務処理されたい。

2 予算の執行状況

病院事業収益

(単位:円)

区 分	予算額	決算額	予算額に比べ決算額の増減
医 業 収 益	721,244,000	679,755,730	△41,488,270
医 業 外 収 益	193,388,000	198,257,166	4,869,166
特 別 利 益	3,000	0	△3,000
計	914,635,000	878,012,896	△36,622,104

病院事業費用

(単位:円)

区 分	予算額	決算額	翌年度繰越額	不用額
医 業 費 用	1,007,543,000	922,371,078	0	85,171,922
医 業 外 費 用	16,842,000	16,653,886	0	188,114
特 別 損 失	2,000	0	0	2,000
予 備 費	1,000,000	0	0	1,000,000
計	1,025,387,000	939,024,964	0	86,362,036

資本的収入

(単位:円)

区 分	予算額	決算額	予算額に比べ決算額の増減
企 業 債	14,000,000	14,000,000	0
他会計出資金	49,613,000	49,613,000	0
他会計補助金	900,000	1,116,000	216,000
計	64,513,000	64,729,000	216,000

資本的支出

(単位:円)

区 分	予算額	決算額	翌年度繰越額	不用額
建 設 改 良 費	55,060,000	30,321,148	20,000,000	4,738,852
企業債償還金	76,272,000	76,271,588	0	412
計	131,332,000	106,592,736	20,000,000	4,739,264

御所浦診療所・御所浦北診療所・御所浦歯科診療所

1 監査の結果

概ね良好で、特に指摘すべき事項は見当たらなかった。

2 予算の執行状況

【御所浦診療所・御所浦北診療所】

歳入 (単位:円・%)

科 目	予算現額	調定済額	収入済額	対調定	不納欠損額	収入未済額
県補助金	11,951,000	15,414,000	15,414,000	100.0	0	0

歳出 (単位:円・%)

科 目	予算現額	執行済額	執行率	予算残額
病院費	83,184,000	78,945,000	94.9	4,239,000

歳入(国民健康保険診療施設特別会計) (単位:円・%)

科 目	予算現額	調定済額	収入済額	対調定	不納欠損額	収入未済額
診療収入	92,436,000	92,864,189	92,864,189	100.0	0	0
手数料	638,000	771,070	771,070	100.0	0	0
財産運用収入	5,000	3,223	3,223	100.0	0	0
財産売却収入	1,000	0	0	-	0	0
一般会計繰入金	83,184,000	78,945,000	78,945,000	100.0	0	0
繰越金	15,074,000	15,074,954	15,074,954	100.0	0	0
諸収入	5,460,000	5,655,722	5,655,722	100.0	0	0
市債	26,200,000	24,600,000	24,600,000	100.0	0	0
計	222,998,000	217,914,158	217,914,158	100.0	0	0

歳出(国民健康保険診療施設特別会計) (単位:円・%)

科 目	予算現額	執行済額	執行率	予算残額
一般管理費	157,134,000	145,318,356	92.5	11,815,644
施設管理費	400,000	163,052	40.8	236,948
研究研修費	400,000	119,020	29.8	280,980
施設建設費	26,200,000	24,658,775	94.1	1,541,225
医業費	11,863,000	7,491,640	63.2	4,371,360
医薬品衛生材料費	23,640,000	20,956,491	88.6	2,683,509
検査費	2,760,000	2,759,258	100.0	742
基金積立金	1,000	223	22.3	777
予備費	600,000	0	-	600,000
計	222,998,000	201,466,815	90.3	21,531,185

【御所浦歯科診療所】

歳入

(単位:円・%)

科 目	予算現額	調定済額	収入済額	対調定	不納欠損額	収入未済額
県補助金	150,000	176,000	176,000	100.0	0	0

歳出

(単位:円・%)

科 目	予算現額	執行済額	執行率	予算残額
病院費	16,953,000	16,953,000	100.0	0

歳入(歯科診療所特別会計)

(単位:円・%)

科 目	予算現額	調定済額	収入済額	対調定	不納欠損額	収入未済額
歯科診療収入	23,616,000	28,706,303	28,706,303	100.0	0	0
財産運用収入	169,000	171,000	171,000	100.0	0	0
財産売却収入	1,000	0	0	-	0	0
一般会計繰入金	16,953,000	16,953,000	16,953,000	100.0	0	0
繰越金	6,028,000	6,028,498	6,028,498	100.0	0	0
諸収入	1,042,000	1,385,651	1,385,651	100.0	0	0
計	47,809,000	53,244,452	53,244,452	100.0	0	0

歳出(歯科診療所特別会計)

(単位:円・%)

科 目	予算現額	執行済額	執行率	予算残額
一般管理費	36,223,000	34,572,405	95.4	1,650,595
施設管理費	352,000	351,820	99.9	180
研究研修費	74,000	0	-	74,000
歯科医業費	200,000	0	-	200,000
歯科医薬品衛生機材費	10,560,000	8,887,958	84.2	1,672,042
予備費	400,000	0	-	400,000
計	47,809,000	43,812,183	91.6	3,996,817

本 渡 看 護 専 門 学 校

1 監査の結果

検討・改善を要する事項

- (1) 支払事務において請求書受付から支出命令書起票までに日数を要しているものが見受けられる。迅速に処理されたい。

2 予算の執行状況

歳 入

(単位:円・%)

科 目	予算現額	調定済額	収入済額	対調定	不納欠損額	収入未済額
使 用 料	35,780,000	33,637,750	33,637,750	100.0	0	0
手 数 料	809,000	511,700	511,700	100.0	0	0
県 補 助 金	211,000	202,000	202,000	100.0	0	0
雑 入	246,000	204,568	204,568	100.0	0	0
計	37,046,000	34,556,018	34,556,018	100.0	0	0

歳 出

(単位:円・%)

科 目	予算現額	執行済額	執行率	予算残額
看護専門学校費	34,355,000	30,696,633	89.4	3,658,367

3 入学生及び卒業生の状況

① 【平成31年4月1日入学】

(単位:人・%)

項 目	受 験 者	合 格 者	入 学 者
総 数	58	46	37
内 訳	天草島内高校出身者	40	33
	比 率	69.0	71.7
	天草島外高校出身者	18	13
	比 率	31.0	28.3

② 【令和2年3月31日卒業】

(単位:人・%)

項 目	就 職	進 学	そ の 他
総 数	32	0	0
内 訳	天草島内病院等	12	国家試験合格率 29人/32人中 =90.6%
	比 率	37.5	
	天草島外病院等	20	
	比 率	62.5	

③ 【令和2年4月1日入学】

(単位:人・%)

項 目	受 験 者	合 格 者	入 学 者
総 数	46	44	31
内 訳	天草島内高校出身者	34	32
	比 率	73.9	72.7
	天草島外高校出身者	12	12
	比 率	26.1	27.3

〔 水 道 局 〕

職員の配置状況は、次のとおりである。

水道局 (31) — 経営管理課 (11) — 水道庶務係 (4) ・下水道庶務係 (5) ・派遣 (1)
 — 水道課 (11) — 工務係 (5) ・施設管理係 (5)
 — 下水道課 (8) — 施設整備係 (4) ・施設管理係 (3)

経 営 管 理 課

1 監査の結果

検討・改善を要する事項

- (1) 出勤簿に押印漏れが見受けられる。適正に事務処理されたい。
- (2) 旅行命令のない出張が見受けられる。旅行命令は旅費の有無にかかわらず、必ず行うよう改められたい。

2 予算の執行状況

歳 入 (単位:円・%)

科 目	予算現額	調定済額	収入済額	対調定	不納欠損額	収入未済額
国庫補助金	20,530,000	17,967,000	17,967,000	100.0	0	0
県補助金	19,157,000	22,828,000	22,828,000	100.0	0	0
県委託金	850,000	647,255	647,255	100.0	0	0
計	40,537,000	41,442,255	41,442,255	100.0	0	0

歳 出 (単位:円・%)

科 目	予算現額	執行済額	執行率	予算残額
浄化槽市町村整備推進費	55,013,000	47,891,000	87.1	7,122,000
下水道費	894,420,000	894,420,000	100.0	0
水道費	788,111,000	788,111,000	100.0	0
災害対策費	3,375,000	3,375,000	100.0	0
計	1,740,919,000	1,733,797,000	99.6	7,122,000

歳 入 (浄化槽市町村整備推進事業特別会計) (単位:円・%)

科 目	予算現額	調定済額	収入済額	対調定	不納欠損額	収入未済額
分担金	1,000	0	0	-	0	0
使用料	61,103,000	61,623,512	61,158,035	99.2	0	465,477
手数料	1,000	0	0	-	0	0
一般会計繰入金	55,013,000	47,891,000	47,891,000	100.0	0	0
繰越金	112,000	112,772	112,772	100.0	0	0
延滞金、加算金及び過料	1,000	0	0	-	0	0
計	116,231,000	109,627,284	109,161,807	99.6	0	465,477

歳出(浄化槽市町村整備推進事業特別会計)

(単位:円・%)

科目	予算現額	執行済額	執行率	予算残額
浄化槽市町村整備推進総務費	10,064,000	9,603,866	95.4	460,134
元 金	18,007,000	18,006,012	100.0	988
利 子	3,790,000	3,779,542	99.7	10,458
予 備 費	1,000,000	0	-	1,000,000
計	32,861,000	31,389,420	95.5	1,471,580

水道事業収益

(単位:円)

区分	予算額	決算額	予算額に比べ決算額の増減
営業収益	1,905,198,000	1,900,747,705	△4,450,295
営業外収益	807,913,000	811,903,090	3,990,090
特別利益	10,000	588,334	578,334
計	2,713,121,000	2,713,239,129	118,129

水道事業費用

(単位:円)

区分	予算額	決算額	翌年度繰越額	不用額
営業費用	2,351,795,000	2,239,078,521	0	112,716,479
営業外費用	232,942,000	232,940,976	0	1,024
特別損失	18,920,000	18,815,896	0	104,104
予備費	200,000	0	0	200,000
計	2,603,857,000	2,490,835,393	0	113,021,607

資本的収入(水道事業)

(単位:円)

区分	予算額	決算額	予算額に比べ決算額の増減
企業債	66,600,000	65,900,000	△700,000
出資金	221,471,000	221,471,000	0
補助金	86,918,000	86,470,000	△448,000
工事負担金	3,700,000	7,552,662	3,852,662
固定資産売却代金	0	33,300	33,300
計	378,689,000	381,426,962	2,737,962

資本的支出(水道事業)

(単位:円)

区分	予算額	決算額	翌年度繰越額	不用額
建設改良費	651,042,000	549,333,020	0	101,708,980
企業債償還金	904,146,000	903,851,977	0	294,023
返還金	1,860,000	11,877	0	1,848,123
計	1,557,048,000	1,453,196,874	0	103,851,126

下水道事業収益

(単位:円)

区分	予算額	決算額	予算額に比べ決算額の増減
営業収益	851,132,000	849,232,172	△1,899,828
営業外収益	1,081,534,000	1,117,028,095	35,494,095
特別利益	0	1,323	1,323
計	1,932,666,000	1,966,261,590	33,595,590

下水道事業費用

(単位:円)

区分	予算額	決算額	翌年度繰越額	不用額
営業費用	1,704,724,000	1,656,055,144	0	48,668,856
営業外費用	135,475,000	117,921,806	0	17,553,194
特別損失	588,000	253,519	0	334,481
予備費	1,000,000	0	0	1,000,000
計	1,841,787,000	1,774,230,469	0	67,556,531

資本的収入(下水道事業)

(単位:円)

区 分	予算額	決算額	予算額に比べ決算額の増減
企 業 債	366,600,000	292,400,000	△74,200,000
補 助 金	409,333,664	337,232,523	△72,101,141
受益者負担金及び分担金	5,662,000	10,508,027	4,846,027
工 事 負 担 金	21,429,000	11,525,612	△9,903,388
計	803,024,664	651,666,162	△151,358,502

資本的支出(下水道事業)

(単位:円)

区 分	予算額	決算額	翌年度繰越額	不用額
建 設 改 良 費	766,477,923	581,907,976	175,000,000	9,569,947
企業債償還金	712,342,000	710,201,307	0	2,140,693
計	1,478,819,923	1,292,109,283	175,000,000	11,710,640

水 道 課

1 監査の結果

検討・改善を要する事項

(1) 給水装置設置申込書に記載漏れが多数見受けられる。適正に事務処理されたい。

下 水 道 課

1 監査の結果

概ね良好で、特に指摘すべき事項は見当たらなかった。

2 予算の執行状況

歳 出

(単位:円・%)

科 目	予算現額	執行済額	執行率	予算残額
浄化槽設置事業費	78,258,000	71,676,927	91.6	6,581,073

歳 出(浄化槽市町村整備推進事業特別会計)

(単位:円・%)

科 目	予算現額	執行済額	執行率	予算残額
浄化槽市町村整備推進管理費	83,370,000	77,663,690	93.2	5,706,310

会 計 課

職員の配置状況は、次のとおりである。

会 計 管 理 者 (8) — 会 計 課 (7) — ・ 会 計 係 (6)

1 監査の結果

検討・改善を要する事項

- (1) 資金前渡出納簿の受領額と支払額の欄は、同日であっても別行に記載されたい。
- (2) 当座小切手帳の書き損じと未使用分については適正に管理されたい。
- (3) 口座振替収納を促進するよう努力されたい。

2 予算の執行状況

歳 入

(単位:円・%)

科 目	予算現額	調定済額	収入済額	対調定	不納欠損額	収入未済額
市 預 金 利 子	53,000	48,932	48,932	100.0	0	0

歳 出

(単位:円・%)

科 目	予算現額	執行済額	執行率	予算残額
会 計 管 理 費	24,792,000	23,720,994	95.7	1,071,006

〔 教 育 部 〕

職員の配置状況は、次のとおりである。

教育部 (76)	— 教 育 総 務 課 (7) —	・総務企画係 (3) ・施設係 (3)
	— 学 校 教 育 課 (32) —	・教務1係 (4) ・教務2係 (4) ・指導係 (4) ・幼稚園 (13) ・小中学校 (5)
	— 生 涯 学 習 課 (13) —	・生涯学習推進係 (4) ・公民館係 (2) ・中央図書館 (庶務係) (4) ・牛深図書館 (1) ・御所浦図書館・河浦図書館 (1) ・生涯学習センター・地区公民館10館
	— 学 校 給 食 課 (23) —	・管理係 (2) ・学校給食センター (16) 〔本渡・牛深・御所浦・栖本・新和・五和・天草〕 ・学校調理場 (4) 〔有明小学校・有明中学校〕

教 育 総 務 課

1 監査の結果

検討・改善を要する事項

- (1) 天草郡市教育委員会連絡協議会の現金出納簿は、入出金の都度記載するよう改められたい。

2 予算の執行状況

歳 入

(単位:円・%)

科 目	予算現額	調定済額	収入済額	対調定	不納欠損額	収入未済額
使 用 料	0	0	0	-	0	0
手 数 料	1,000	600	600	100.0	0	0
国 庫 補 助 金	34,389,000	32,838,000	32,838,000	100.0	0	0
県 補 助 金	2,661,000	1,792,500	1,792,500	100.0	0	0
財 産 運 用 収 入	7,313,000	5,477,907	5,477,907	100.0	0	0
寄 附 金	1,000	0	0	-	0	0
雑 入	910,000	942,436	942,436	100.0	0	0
計	45,275,000	41,051,443	41,051,443	100.0	0	0
(繰越明許費)						
国 庫 補 助 金	116,083,000	117,744,000	117,744,000	100.0	0	0

歳出

(単位:円・%)

科目	予算現額	執行済額	執行率	予算残額
基金管理費	30,000	26,307	87.7	3,693
教育委員会費	3,362,000	3,247,320	96.6	114,680
事務局費	23,952,000	20,342,342	84.9	3,609,658
教育振興費	11,714,000	9,566,444	81.7	2,147,556
住宅管理費	2,268,000	1,531,379	67.5	736,621
小学校建設費	87,171,000	84,563,016	97.0	2,607,984
中学校教育振興費	2,950,000	2,624,170	89.0	325,830
中学校建設費	156,562,000	154,825,423	98.9	1,736,577
幼稚園費	1,800,000	1,673,845	93.0	126,155
計	289,809,000	278,400,246	96.1	11,408,754
(繰越明許費)				
小学校建設費	580,381,000	513,929,623	88.6	66,451,377

3 奨学金貸付基金の運用状況

(単位:円)

貸付金	H30年度末現在額	R元年度貸付金等	R元年度返還金	免除額	R元年度末現在額
	60,363,400	2,700,000	10,103,000	0	52,960,400

現金	H30年度末現在額	R元年度中の返還金等	R元年度中の貸付金等	R元年度末現在額
	352,148,679	10,106,619	2,700,000	359,555,298

返還金等の内訳	返還金	寄附金	利子	計
	10,103,000	0	3,619	10,106,619

R元年度末基金総額	412,515,698
-----------	-------------

学 校 教 育 課

1 監査の結果

検討・改善を要する事項

- (1) 支払事務において処理誤り等が多く発生している。チェック体制を強化して再発防止に心掛けられたい。
- (2) 各学校の水道・電気・電話の使用料については常に数値を確認し、異常のある場合は原因を究明して学校版ISOの確立を図られたい。
- (3) 公立幼稚園の職員配置数については、それぞれの状況を考慮しながらも、配置基準を基本として決定されたい。

2 予算の執行状況

歳入

(単位:円・%)

科 目	予算現額	調定済額	収入済額	対調定	不納欠損額	収入未済額
負 担 金	2,696,000	2,327,820	2,327,820	100.0	0	0
使 用 料	3,120,000	2,504,500	2,494,600	99.6	0	9,900
国 庫 補 助 金	119,658,000	27,520,000	27,520,000	100.0	0	0
県 補 助 金	4,495,000	3,339,400	3,339,400	100.0	0	0
財 産 売 払 収 入	359,000	438,934	438,934	100.0	0	0
雑 入	2,212,000	2,287,261	2,287,261	100.0	0	0
計	132,540,000	38,417,915	38,408,015	100.0	0	9,900

歳出

(単位:円・%)

科 目	予算現額	執行済額	執行率	予算残額
事 務 局 費	41,369,000	36,852,174	89.1	4,516,826
教 育 振 興 費	1,142,579,000	816,403,451	71.5	326,175,549
小 学 校 管 理 費	194,457,000	180,356,543	92.7	14,100,457
小 学 校 教 育 振 興 費	2,800,000	2,398,596	85.7	401,404
中 学 校 管 理 費	179,454,000	157,038,889	87.5	22,415,111
中 学 校 教 育 振 興 費	19,095,000	16,882,819	88.4	2,212,181
幼 稚 園 費	36,694,000	33,398,440	91.0	3,295,560
計	1,616,448,000	1,243,330,912	76.9	373,117,088

3 幼稚園・小学校・中学校の児童生徒数の状況（各年度5月1日現在）

(1) 幼稚園 3園 (単位:学級・人)

幼稚園名	令和元年度		令和2年度	
	学級	園児	学級	園児
本 渡 南	3	33	3	30
本 渡 北	3	55	3	44
亀 場	3	25	2	20
計	9	113	8	94

(2)小学校 17校

(単位:学級・人)

学 校 名	令和元年度		令和2年度		学 校 名	令和元年度		令和2年度		学 校 名	令和元年度		令和2年度	
	学級	児童	学級	児童		学級	児童	学級	児童		学級	児童	学級	児童
本 渡 南	19	493	19	474	佐 伊 津	9	148	9	138	栖 本	6	75	6	69
本 渡 北	27	768	29	809	牛 深	14	294	13	271	新 和	9	105	7	99
亀 川	16	401	17	413	牛 深 東	8	124	8	123	五 和	14	300	14	284
本 渡 東	12	250	11	238	有 明	7	180	8	181	天 草	7	70	6	68
楠 浦	9	128	10	126	御 所 浦	7	73	7	65	河 浦	9	153	9	133
本 町	9	77	9	78	倉 岳	8	100	8	89	計	190	3,739	190	3,658

(3)中学校 13校

(単位:学級・人)

学 校 名	令和元年度		令和2年度		学 校 名	令和元年度		令和2年度		学 校 名	令和元年度		令和2年度	
	学級	生徒	学級	生徒		学級	生徒	学級	生徒		学級	生徒	学級	生徒
本 渡	24	722	23	735	有 明	4	86	4	90	五 和	6	143	7	142
本 渡 東	7	127	7	126	御 所 浦	3	54	3	56	天 草	4	51	4	39
稜 南	12	273	12	265	倉 岳	3	69	4	68	河 浦	4	76	4	75
牛 深	10	176	9	169	栖 本	3	52	3	50	計	89	1,961	90	1,939
牛 深 東	4	75	5	72	新 和	5	57	5	52					

幼 稚 園

1 監査の結果

本渡北幼稚園

検討・改善を要する事項

- (1) 復命書は遅延することなく速やか（1週間以内）に提出されたい。
- (2) 機械警備のセット忘れが発生している。犯罪の要因となりかねないので、セット忘れがないよう留意されたい。

2 予算の執行状況

歳 出（幼稚園費再掲）

(単位:円・%)

幼 稚 園 名	予 算 現 額	執 行 済 額	執 行 率	予 算 残 額
本 渡 北 幼 稚 園	1,158,000	1,117,105	96.5	40,895

小 学 校

1 監査の結果

本渡南小学校

概ね良好で、特に指摘すべき事項は見当たらなかった。

本町小学校

概ね良好で、特に指摘すべき事項は見当たらなかった。

御所浦小学校

検討・改善を要する事項

- (1) 米作り体験事業補助金の出納事務において職員の立替払いが見られた。適正に事務処理されたい。
- (2) 体育館の周囲に廃棄物が集積されていた。学校敷地内における子どもたちの安全確保に留意されたい。

河浦小学校

検討・改善を要する事項

- (1) 支払事務における支出命令書は、請求書受領後、滞ることなく速やかに処理されたい。
- (2) 遊具の腐食や排水口の穴など危険個所が見られた。学校敷地内における子どもたちの安全確保に留意されたい。

2 予算の執行状況

歳 出 (小学校管理費再掲)

(単位:円・%)

小 学 校 名	予 算 現 額	執 行 済 額	執行率	予 算 残 額
本渡南小学校	6,476,000	6,433,095	99.3	42,905
本町小学校	2,781,000	2,765,326	99.4	15,674
御所浦小学校	2,479,000	2,329,066	94.0	149,934
河浦小学校	3,198,000	3,132,083	97.9	65,917

中 学 校

1 監査の結果

五和中学校

概ね良好で、特に指摘すべき事項は見当たらなかった。

2 予算の執行状況

歳 出 (中学校管理費再掲)

(単位:円・%)

中 学 校 名	予 算 現 額	執 行 済 額	執行率	予 算 残 額
五和中学校	3,959,000	3,921,030	99.0	37,970

生涯学習課

1 監査の結果

検討・改善を要する事項

- (1) 支払事務において遅延や処理誤り等が多く見受けられる。再発防止のための確認体制を検討されたい。

2 予算の執行状況

歳入

(単位:円・%)

科目	予算現額	調定済額	収入済額	対調定	不納欠損額	収入未済額
使用料	2,265,000	1,799,347	1,799,347	100.0	0	0
県補助金	1,486,000	2,054,000	2,054,000	100.0	0	0
寄附金	4,000,000	4,000,000	4,000,000	100.0	0	0
雑入	765,000	817,463	817,463	100.0	0	0
計	8,516,000	8,670,810	8,670,810	100.0	0	0

歳出

(単位:円・%)

科目	予算現額	執行済額	執行率	予算残額
社会教育総務費	21,565,000	17,550,010	81.4	4,014,990
社会教育施設費	19,186,000	18,383,511	95.8	802,489
公民館費	12,572,000	11,254,636	89.5	1,317,364
図書館費	88,868,000	85,157,226	95.8	3,710,774
計	142,191,000	132,345,383	93.1	9,845,617

学校給食課

1 監査の結果

検討・改善を要する事項

- (1) 支払事務において遅延が見受けられる。適正に事務処理されたい。

2 予算の執行状況

歳入

(単位:円・%)

科目	予算現額	調定済額	収入済額	対調定	不納欠損額	収入未済額
国庫補助金	1,200,000	0	0	-	0	0
財産運用収入	18,000	18,000	18,000	100.0	0	0
雑入	84,000	80,000	80,000	100.0	0	0
計	1,302,000	98,000	98,000	100.0	0	0

歳出

(単位:円・%)

科目	予算現額	執行済額	執行率	予算残額
学校給食費	337,518,000	319,584,279	94.7	17,933,721
(繰越明許費)				
学校給食費	173,924,000	173,923,352	100.0	648

選挙管理委員会事務局

職員の配置状況は、次のとおりである。

選挙管理委員会 — 選挙管理委員会事務局 (3) — ・選挙係 (2)

1 監査の結果

検討・改善を要する事項

- (1) 監査調書様式第1号の使用簿冊一覧表には、対象年度に使用した簿冊を漏れなく記載し提出されたい。
- (2) 旅行命令のない出張が見受けられる。旅行命令は旅費の有無にかかわらず、必ず行うよう改められたい。
- (3) 資金前渡出納簿の受領額と支払額の欄は、同日であっても別行に記載されたい。

2 予算の執行状況

歳入 (単位:円・%)

科 目	予算現額	調定済額	収入済額	対調定	不納欠損額	収入未済額
県委託金	167,504,000	132,945,958	132,945,958	100.0	0	0
(繰越明許費)						
県委託金	4,471,000	4,471,200	4,471,200	100.0	0	0

歳出 (単位:円・%)

科 目	予算現額	執行済額	執行率	予算残額
選挙管理委員会費	1,607,000	1,416,401	88.1	190,599
県知事選挙費	28,281,000	24,479,478	86.6	3,801,522
県議会議員選挙費	12,295,000	9,181,589	74.7	3,113,411
参議院議員選挙費	34,875,000	27,470,746	78.8	7,404,254
計	77,058,000	62,548,214	81.2	14,509,786
(繰越明許費)				
県議会議員選挙費	4,471,200	4,471,200	100.0	0

3 選挙の状況

(単位:人・%)

選 挙 名	執行年月日	性別	当日有権者数	投票者数	投票率
熊本県議会議員一般選挙	平成31年4月7日	男	31,938	19,403	60.8
		女	37,077	22,349	60.3
		計	69,015	41,752	60.5
参議院議員通常選挙(選挙区)	令和元年7月21日	男	31,973	18,202	56.9
		女	37,040	20,912	56.5
		計	69,013	39,114	56.7
参議院議員通常選挙(比例代表)	令和元年7月21日	男	31,973	18,202	56.9
		女	37,040	20,912	56.5
		計	69,013	39,114	56.7
熊本県知事選挙	令和2年3月22日	男	31,497	17,518	55.6
		女	36,595	20,402	55.8
		計	68,092	37,920	55.7

監査委員事務局

職員の配置状況は、次のとおりである。

監査委員—監査委員事務局(4)—・監査係(3)

1 監査の結果

概ね良好で、特に指摘すべき事項は見当たらなかった。

2 予算の執行状況

歳出

(単位:円・%)

科 目	予算現額	執行済額	執行率	予算残額
監査委員費	6,003,000	5,796,313	96.6	206,687

農業委員会事務局

職員の配置状況は、次のとおりである。

農業委員会—農業委員会事務局(7)—・農地庶務係(4)・農地利用推進係(2)

1 監査の結果

検討・改善を要する事項

- (1) 支払事務において処理誤りが見受けられる。適正に事務処理されたい。
- (2) 申請書等に記載漏れが見受けられる。適正に事務処理されたい。

2 予算の執行状況

歳入

(単位:円・%)

項 目	予算現額	調定済額	収入済額	対調定	不納欠損額	収入未済額
手 数 料	27,000	25,500	25,500	100.0	0	0
県 補 助 金	20,789,000	7,352,000	7,352,000	100.0	0	0
県 委 託 金	897,000	1,377,249	1,377,249	100.0	0	0
受託事業収入	3,137,000	2,644,041	2,644,041	100.0	0	0
雑 入	3,000	200,087	200,087	100.0	0	0
計	24,853,000	11,598,877	11,598,877	100.0	0	0

歳出

(単位:円・%)

項 目	予算現額	執行済額	執行率	予算残額
農業委員会費	43,324,000	26,179,496	60.4	17,144,504

牛 深 支 所

職員の配置状況は、次のとおりである。

牛 深 支 所 (43)	— 総 務 振 興 課 (10) —	・総務係 (4) ・まちづくり係 (5)
	— 市 民 生 活 課 (15) —	・市民環境係 (4) ・保険年金係 (2) ・健康福祉係 (4) ・税務係 (3)
	— 産 業 振 興 課 (9) —	・出張所 (深海、二浦、魚貫、久玉) ・農林振興係 (2) ・水産振興係 (3) ・商工観光係 (3)
	— 建 設 課 (8) —	・建設係 (3) ・住宅水道係 (4)

1 監査の結果

検討・改善を要する事項

- (1) 機械警備のセット忘れが発生している。ここ数年の指摘事項でもあり、全職員に常々注意喚起を行われたい。
- (2) 市道清掃ボランティア支援事業の完了報告書等の簿冊への綴込みは適切に行われたい。

2 予算の執行状況

歳 入

(単位:円・%)

科 目	予算現額	調定済額	収入済額	対調定	不納欠損額	収入未済額
使 用 料	3,569,000	3,824,465	3,634,965	95.0	0	189,500

歳 出

(単位:円・%)

科 目	予算現額	執行済額	執行率	予算残額
(総務振興課)				
交通安全対策費	39,640	39,640	100.0	0
まちづくり支援費	215,520	75,200	34.9	140,320
スポーツ振興費	42,240	15,720	37.2	26,520
支所及び出張所費	119,145,000	94,595,967	79.4	24,549,033
計	119,442,400	94,726,527	79.3	24,715,873
(産業振興課)				
支所及び出張所費	953,000	804,740	84.4	148,260
(建設課)				
支所及び出張所費	1,800,000	1,488,353	82.7	311,647
合 計	122,195,400	97,019,620	79.4	25,175,780

倉 岳 支 所

職員の配置状況は、次のとおりである。

倉 岳 支 所 ― まちづくり推進課 (13) ― ・まちづくり係 (3) ・市民生活係 (5)
 (14) ・産業建設係 (3)
 ・出張所 (浦、宮田)

1 監査の結果

検討・改善を要する事項

- (1) 市道清掃ボランティア支援事業の完了報告書に一部不適切な取り扱いが見受けられる。適正に事務処理されたい。
- (2) 住民票・印鑑関係申請書において署名や押印が正しくされていないものが見受けられる。適正に事務処理されたい。

2 予算の執行状況

歳 出 (単位:円・%)

科 目	予算現額	執行済額	執行率	予算残額
まちづくり支援費	219,000	137,820	62.9	81,180
スポーツ振興費	8,100	5,580	68.9	2,520
支所及び出張所費	23,819,000	22,201,934	93.2	1,617,066
計	24,046,100	22,345,334	92.9	1,700,766

栖 本 支 所

職員の配置状況は、次のとおりである。

栖 本 支 所 ― まちづくり推進課 (12) ― ・まちづくり係 (5) ・市民生活係 (4)
(13) ・産業建設係 (2)

1 監査の結果

検討・改善を要する事項

(1) 町民グラウンドの使用料減免申請書に受付印のないもの、決裁のないものが見受けられる。適正に事務処理されたい。

2 予算の執行状況

歳 入 (単位:円・%)

科 目	予算現額	調定済額	収入済額	対調定	不納欠損額	収入未済額
雑 入	275,000	276,029	276,029	100.0	0	0

歳 出 (単位:円・%)

科 目	予算現額	執行済額	執行率	予算残額
まちづくり支援費	217,440	15,940	7.3	201,500
スポーツ振興費	5,400	0	-	5,400
支所及び出張所費	17,722,000	17,254,170	97.4	467,830
計	17,944,840	17,270,110	96.2	674,730

新 和 支 所

職員の配置状況は、次のとおりである。

新 和 支 所——まちづくり推進課 (14) —・まちづくり係 (6) ・市民生活係 (4)
(15) ・産業建設係 (3)
 ・出張所 (大多尾、中田)

1 監査の結果

概ね良好で、特に指摘すべき事項は見当たらなかった。

2 予算の執行状況

歳 入

(単位:円・%)

科 目	予算現額	調定済額	収入済額	対調定	不納欠損額	収入未済額
雑 入	230,000	238,474	238,474	100.0	0	0

歳 出

(単位:円・%)

科 目	予算現額	執行済額	執行率	予算残額
交通安全対策費	14,000	7,000	50.0	7,000
まちづくり支援費	247,700	122,080	49.3	125,620
スポーツ振興費	27,680	11,140	40.2	16,540
支所及び出張所費	65,935,000	40,377,179	61.2	25,557,821
計	66,224,380	40,517,399	61.2	25,706,981

天 草 支 所

職員の配置状況は、次のとおりである。

天 草 支 所—まちづくり推進課 (16) —・まちづくり係 (6) ・市民生活係 (5)
(17) ・産業建設係 (4)
 ・出張所 (福連木、下田、大江)

1 監査の結果

検討・改善を要する事項

(1) 市道清掃ボランティア支援事業の完了報告書に一部不適切な取り扱いが見受けられる。適正に事務処理されたい。

2 予算の執行状況

歳 入

(単位:円・%)

科 目	予算現額	調定済額	収入済額	対調定	不納欠損額	収入未済額
雑 入	203,000	205,956	205,956	100.0	0	0

歳 出

(単位:円・%)

科 目	予算現額	執行済額	執行率	予算残額
まちづくり支援費	236,520	128,460	54.3	108,060
スポーツ振興費	16,600	5,140	31.0	11,460
支所及び出張所費	25,703,000	24,863,733	96.7	839,267
計	25,956,120	24,997,333	96.3	958,787

河 浦 支 所 ・ 財 産 区

職員の配置状況は、次のとおりである。

河 浦 支 所——まちづくり推進課 (18) —	・まちづくり係 (5) ・市民生活係 (6)
(19)	・産業建設係 (6)
	・出張所 (新合、富津、宮野河内)

1 監査の結果

検討・改善を要する事項

- (1) 消防団方面隊の現金出納簿においては、決算書を作成し添付されたい。
- (2) ポニー飼育報告書において健康状態は詳細に記載するよう獣医師に依頼されたい。
- (3) 市道清掃ボランティア支援事業の完了報告書に一部不適切な取り扱いが見受けられる。適正に事務処理されたい。

2 予算の執行状況

歳 入

(単位:円・%)

科 目	予算現額	調定済額	収入済額	対調定	不納欠損額	収入未済額
雑 入	275,000	29,040	29,040	100.0	0	0

歳 出

(単位:円・%)

科 目	予算現額	執行済額	執行率	予算残額
交通安全対策費	49,960	23,600	47.2	26,360
まちづくり支援費	233,840	200,320	85.7	33,520
スポーツ振興費	16,980	12,760	75.1	4,220
支所及び出張所費	31,701,000	30,433,762	96.0	1,267,238
計	32,001,780	30,670,442	95.8	1,331,338

歳 入(一町田財産区特別会計)

(単位:円・%)

科 目	予算現額	調定済額	収入済額	対調定	不納欠損額	収入未済額
財産運用収入	77,000	77,415	77,415	100.0	0	0
財産売払収入	2,000	1,103,931	1,103,931	100.0	0	0
繰 越 金	9,769,000	9,819,314	9,819,314	100.0	0	0
預 金 利 子	1,000	108	108	100.0	0	0
雑 入	1,000	62,964	62,964	100.0	0	0
計	9,850,000	11,063,732	11,063,732	100.0	0	0

歳 出(一町田財産区特別会計)

(単位:円・%)

科 目	予算現額	執行済額	執行率	予算残額
財産区管理費	1,176,000	600,341	51.0	575,659
一 般 管 理 費	84,000	17,858	21.3	66,142
予 備 費	8,590,000	0	-	8,590,000
計	9,850,000	618,199	6.3	9,231,801

歳入(新合財産区特別会計)

(単位:円・%)

科目	予算現額	調定済額	収入済額	対調定	不納欠損額	収入未済額
財産売払収入	2,000	0	0	-	0	0
繰越金	1,383,000	1,414,172	1,414,172	100.0	0	0
預金利子	1,000	14	14	100.0	0	0
雑入	1,000	0	0	-	0	0
計	1,387,000	1,414,186	1,414,186	100.0	0	0

歳出(新合財産区特別会計)

(単位:円・%)

科目	予算現額	執行済額	執行率	予算残額
財産区管理費	268,000	42,780	16.0	225,220
一般管理費	13,000	664	5.1	12,336
予備費	1,106,000	0	-	1,106,000
計	1,387,000	43,444	3.1	1,343,556

