

令和 5 年度

天草市定期監査報告書

(令和 4 年度事務)

天草市監査委員

天監第116号
令和6年2月1日

天草市議会議長 中尾友二様
天草市長 馬場昭治様
天草市教育委員会教育長 石井二三男様
天草市選挙管理委員会委員長 岡部義夫様
天草市農業委員会会長 本田実様
天草市各財産区管理者 馬場昭治様

天草市監査委員 富田善三郎
天草市監査委員 福岡耕二
天草市監査委員 下田昇一郎

令和5年度天草市定期監査の結果に関する報告の提出について
地方自治法第199条第4項の規定による定期監査を、同条第1項及び第2項の規定に基づき実施しましたので、同条第9項及び天草市監査基準第14条第1項の規定により、その結果に関する報告を提出（公表）します。

目 次

	ページ
天草市行政機構図	1
第1 監査基準への準拠	3
第2 監査の種類	3
第3 監査の期間	3
第4 監査対象及び監査実施日	3
第5 監査の着眼点	3
第6 監査の実施内容	4
第7 監査の結果	4
1 総括	4
2 監査対象課等ごとの結果	5
議会事務局	5
総務部	
総務課	6
防災危機管理課	7
契約検査課	8
財産経営課	9
秘書課	9
総合政策部	
政策企画課	10
市長戦略室	10
財政課	11
情報政策課	12
地域振興部	
地域政策課	13
まちづくり支援課	14
男女共同参画課	15
スポーツ振興課	15
健康福祉部	
健康福祉政策課	16
福祉課	17
子育て支援課	18
御所浦保育所	19
高齢者支援課	20
健康増進課	23
市民生活部	
市民環境課	24
市民課	25
納税課	26
課税課	27
国保年金課	27
経済部	
産業政策課	30
農業振興課	31
農林整備課	32
水産振興課	33
観光文化部	
観光振興課	34
文化課	35
恐竜の島博物館推進室	35
建設部	
建設総務課	36
土木課	37
都市計画課	39
建築課	40

		ページ
病院事業部	経営管理課	41
	牛深市民病院	42
	栖本病院	43
	新和病院	44
	河浦病院	45
	本渡看護専門学校	46
	御所浦診療所	47
	水道局	48
水道局	経営管理課	48
	水道課	50
	下水道課	50
会計課		51
教育部	教育総務課	52
	学校教育課	54
	幼稚園(本渡南幼稚園)	55
	小学校(本渡北、本渡東、牛深、有明、 栖本、新和小学校)	56
	中学校(牛深、倉岳、天草中学校)	56
	生涯学習課	57
	学校給食課	58
選挙管理委員会事務局	59	
監査委員事務局	60	
農業委員会事務局	60	
牛深支所	61	
有明支所	62	
御所浦支所	63	
倉岳支所	64	
栖本支所	65	
新和支所	66	
五和支所	67	
天草支所	68	
河浦支所・財産区	69	

【注】

- 1 職員の配置状況は、令和5年4月1日現在で、括弧書きは職員の配置数(県派遣職員と再任用短時間勤務職員を除く。)である。
- 2 原則として表中の歳入は「項」、歳出は「目」を表示しているが、病院事業会計・水道事業会計・下水道事業会計においては、収入・支出ともに「項」で表示している。
- 3 対調定、執行率及び収納率は、それぞれ小数点以下第2位を四捨五入して算出している。
- 4 歳入の収入済額には還付未済額を含み、対調定は、収入済額から還付未済額を除いて算出している。
- 5 歳出の予算残額は、翌年度繰越額と不用額の合計である。

天草市行政機構図

令和5年4月1日現在

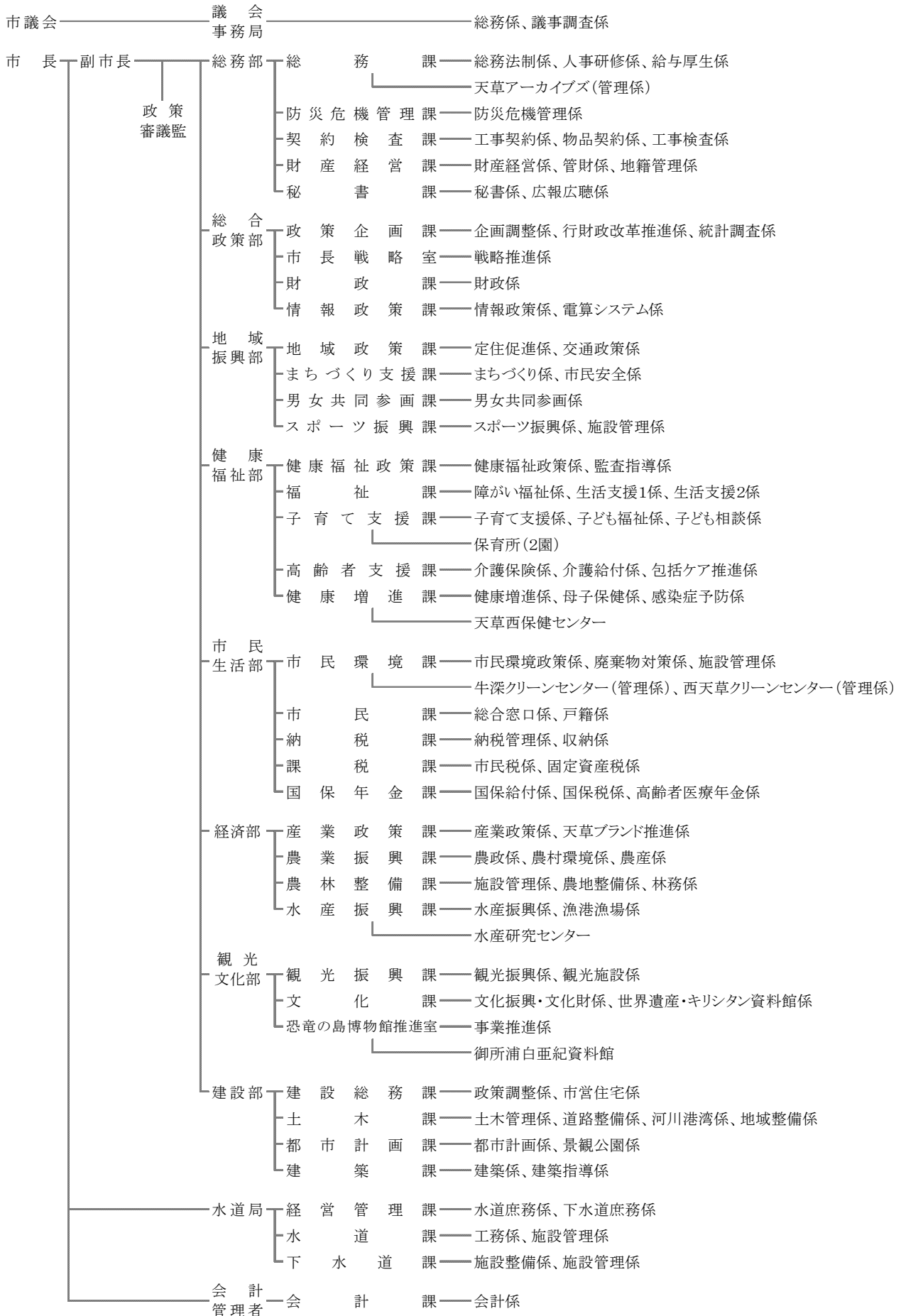

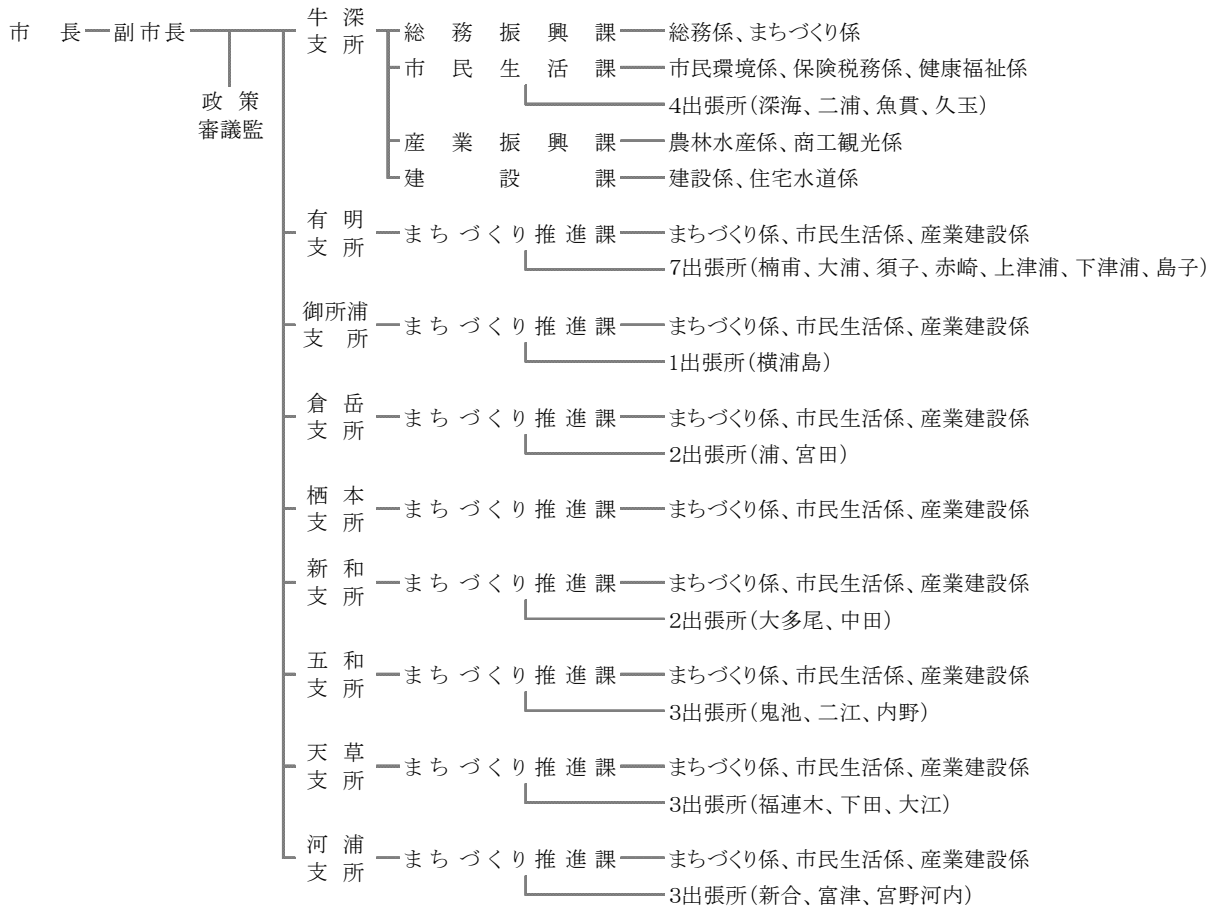
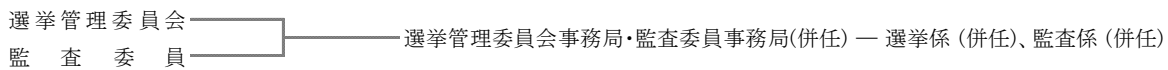
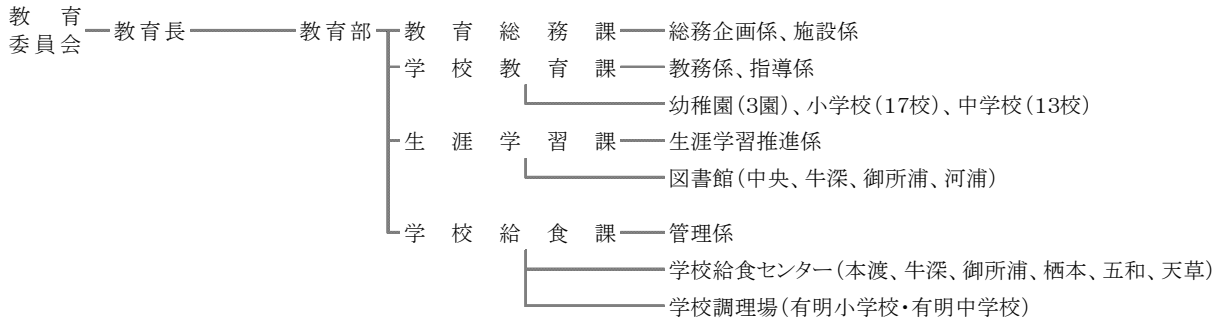
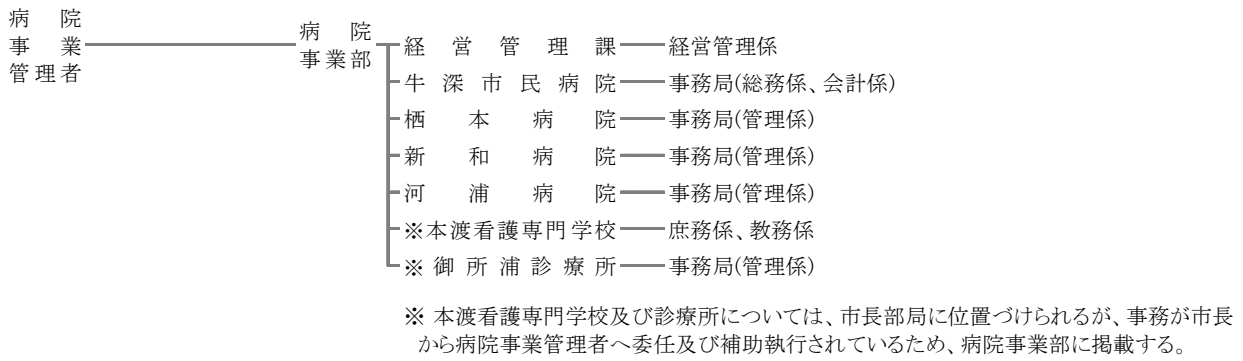

令和5年度 天草市定期監査報告書（令和4年度事務）

第1 監査基準への準拠

本監査は、天草市監査基準に準拠して実施した。

第2 監査の種類

地方自治法第199条第4項の規定による定期監査を、同条第1項(財務監査)及び第2項(行政監査)の規定に基づき実施した。

第3 監査の期間

令和5年7月3日～令和5年11月17日

第4 監査対象及び監査実施日

次の監査対象課等における令和4年度の財務に関する事務及びその他の事務の執行並びに経営に係る事業の管理

月	日	監 査 対 象 課 等	月	日	監 査 対 象 課 等
7	3	五和支所(出張所含む) 倉岳支所(出張所含む)	10	4	財政課 情報政策課
	5	病院事業部経営管理課 河浦病院 天草支所(出張所含む)		6	市長戦略室 産業政策課
	7	牛深市民病院 牛深支所(出張所含む)		10	農業振興課 農林整備課
	11	本渡看護専門学校 栖本支所		12	水産振興課 農業委員会事務局
	18	御所浦診療所 御所浦支所(出張所含む)		16	地域政策課 まちづくり支援課
	20	教育総務課 生涯学習課(図書館含む)		18	男女共同参画課 スポーツ振興課
	24	牛深小学校 牛深中学校		20	健康福祉政策課 福祉課
	27	天草中学校 河浦支所(出張所、財産区含む)		23	子育て支援課 高齢者支援課
	31	本渡東小学校 本渡北小学校		27	健康増進課(西保健センター含む) 議会事務局
8	2	栖本小学校 栖本病院 御所浦保育所	30	市民環境課(牛深、西天草クリーンセンター含む) 市民課	
	4	本渡南幼稚園 有明支所(出張所含む)	11	1	課税課 納税課
	7	有明小学校 倉岳中学校		6	国保年金課 観光振興課
	18	学校給食課(給食センター含む) 学校教育課		8	文化課 恐竜の島博物館推進室
28	新和小学校 新和病院 新和支所(出張所、財産区含む)	10		建設総務課 土木課	
9	27	総務課(天草アーカイブズ、財産区含む) 防災危機管理課	13	都市計画課 建築課	
	29	契約検査課 財産経営課	15	水道局経営管理課 水道課 下水道課	
10	2	秘書課 政策企画課	17	会計課 選挙管理委員会事務局 監査委員事務局	

延べ 34日間 73施設

第5 監査の着眼点

全国都市監査委員会策定の監査等の「実務ガイドライン」に定められている「監査等の着眼点」の中から適宜選択して実施した。

第6 監査の実施内容

あらかじめ提出を受けた監査調書を基礎資料として、関係書類、諸帳簿、証書類等を審査、照合するとともに、必要に応じて関係職員から事情を聴取し、監査を実施した。

また、前年度までの定期監査や例月出納検査(会計伝票審査)で検討・改善を要するとした事項については、事後の事務処理が適正になされているかどうかの確認を行った。

第7 監査の結果

1 総括

上記第1から第6の記載事項のとおり監査した限りにおいて、監査の対象とした事務の執行及び事業の管理については、概ね適正に処理されているものと認められた。

監査対象課等ごとの監査結果については、次項においてそれぞれ具体的に記載しているが、本年度の定期監査を通じ、特に取り組みの必要性を感じた事項は次のとおりである。所管の部署等におかれては、今後、重点的な取り組みをお願いしたい。

(1) 私債権の滞納整理について

私債権の滞納残高が増加傾向にあることから、連帯保証人等への請求や悪質な滞納者に対しては法的措置を進めるなど滞納残高の減少に努められたい。また、滞納整理簿には、どのような対応をしているかが見える形で記録を残すとともに、各年度の合計や年度末残高の総合計を記載し、前年度残高との比較ができるよう一覧表を作成されたい。なお、真に回収不可能な債権については、議会に権利の放棄について議決を求め、不納欠損処理を促進されたい。

(2) 優秀な人材の確保と適正な職員数の維持について

近年、少子化による新卒者の減少に加え、民間企業の積極採用の影響により公務員試験に挑む人が減り続けている。本市においても、採用試験の志願者数の減少や内定辞退者の増加により優秀な人材の確保が困難な状況であり、職員確保のため様々な取り組みがなされているが、公務員として働くことの素晴らしさ、魅力について広く情報伝達しながら、採用試験に多く臨んでもらう環境づくりを行い、人材の確保に努められたい。特に、土木・建築・上下水道をはじめとする技術職員の確保については、専門知識を有する職員の退職に伴い技術の継承等について大変危惧されるところであり、適正な職員数の維持と効率的な配置をお願いしたい。

(3) 市道清掃ボランティア事業について

現在、市道清掃ボランティアの団体登録は約660団体あり、年2回1,000km以上に及ぶ市道の清掃が行われている。これは、日頃、使用している生活道(市道)を住民自らの手で清掃するという協力心の表れであり、市にとって大変有効な事業であるが、人口減少に加え高齢化が進む中、人員の確保など組織の維持が困難な団体が出てきつつある。その都度、登録要件の緩和等行われてきたが、作業範囲の見直しや完了報告の簡素化など、事業存続のためにさらなる検討をお願いしたい。

(4) 公衆トイレの管理について

市が管理する公衆トイレは、観光振興課、都市計画課をはじめ、多くの課により設置され、それぞれの課で管理されていることから、清掃頻度など委託内容に違いがあり、清掃レベルに差がでている。観光客も利用する公衆トイレの清潔さが保たれていないと市のイメージにも影響しかねない。公衆トイレの管理について、関係各課連携し標準化に努められたい。

(5) 事務処理の正確性の確保について

文書作成等の事務や支払い事務において、各種書類等の記入を要する項目への記入漏れや押印を要する箇所への押印漏れ、必要書類等の添付漏れ、担当者の失念や部署間の連携不足による支払遅延等が依然として多く見受けられた。特に、支払遅延は市の信頼を著しく失墜させるものであり、事務処理にあたっては担当者が公務であることの責任を自覚し、常に正確さを心掛け、さらに担当者だけでなく係長、所属長が進捗の管理と十分な確認と指導を行うよう、再発防止に努められたい。

2 監査対象課等ごとの結果

本年度の定期監査の個別の監査結果については次のとおりである。

なお、それぞれの検討・改善を要する事項については、軽易なものも含めて記載しているので、改善措置を講じたときは、地方自治法第199第14項の規定により、その内容を監査委員に通知されたい。

議 会 事 務 局

職員の配置状況は、次のとおりである。

市 議 会 — 議 会 事 務 局 (5) — ・総務係 (1) ・議事調査係 (3)

1 監査の結果

概ね良好で、特に指摘すべき事項は見当たらなかった。

2 予算の執行状況

歳 入 (単位:円・%)

科 目	予算現額	調定済額	収入済額	対調定	不納欠損額	収入未済額
雑 入	1,249,000	1,248,000	1,248,000	100.0	0	0

歳 出 (単位:円・%)

科 目	予算現額	執行済額	執行率	予算残額
議 会 費	216,989,000	205,803,303	94.8	11,185,697

3 議会開会日数及び付議件数 (令和4年)

会期日数 (日)	本会議数 (日)	休会日数 (日)	提 出 議 案 数 (件)					
			原案可決	継続審査	修正可決	否決	撤回	
96	29	67	210	210				

4 請願・陳情件数 (令和4年)

区 分	受 理 件 数 (件)					
	採択	不採択	取り下げ	審議未了	継続審査	その他
請 願	3	2	1			
陳 情	10	1	3			6

〔 総 務 部 〕

職員の配置状況は、次のとおりである。

総務部 (51)	— 総 務 課 (19)	— 総務法制係 (4) ・人事研修係 (4) ・給与厚生係 (4) ・派遣 (2) ・天草アーカイブズ(管理係) (3)
	— 防災危機管理課 (5)	— 防災危機管理係 (4)
	— 契約検査課 (7)	— 工事契約係 (2) ・物品契約係 (2) ・工事検査係 (2)
	— 財産経営課 (9)	— 財産経営係 (3) ・管財係 (3) ・地籍管理係 (2)
	— 秘書課 (9)	— 秘書係 (4) ・広報広聴係 (4)

総 務 課

1 監査の結果

検討・改善を要する事項

(1) 支払事務において、ガソリン代の立替払いが発生している。適正に事務処理されたい。

2 予算の執行状況

歳 入

(単位:円・%)

科 目	予算現額	調定済額	収入済額	対調定	不納欠損額	収入未済額
国庫委託金	38,000	30,000	30,000	100.0	0	0
雑 入	78,343,000	78,346,178	78,346,178	100.0	0	0
計	78,381,000	78,376,178	78,376,178	100.0	0	0

歳 出

(単位:円・%)

科 目	予算現額	執行済額	執行率	予算残額
行政管理費	57,451,000	52,864,023	92.0	4,586,977
人事管理費	108,812,000	87,970,931	80.8	20,841,069
職員研修費	7,484,000	5,204,616	69.5	2,279,384
アーカイブズ費	50,428,000	47,397,877	94.0	3,030,123
諸 費	1,871,000	1,871,000	100.0	0
計	226,046,000	195,308,447	86.4	30,737,553

3 職員数の状況

(単位:人)

年 度	4月1日現在職員数		4月1日採用	令和4年4月2日～令和5年3月31日	
				採 用	退 職
令和4年度	定数	1,199	33	4	41
	実数	940			
令和5年度	定数	1,199	31	—	
	実数	934			

防災危機管理課

1 監査の結果

概ね良好で、特に指摘すべき事項は見当たらなかった。

2 予算の執行状況

歳入

(単位:円・%)

科目	予算現額	調定済額	収入済額	対調定	不納欠損額	収入未済額
手数料	27,000	11,800	11,800	100.0	0	0
県委託金	10,000	61,692	61,692	100.0	0	0
財産売却収入	19,000	57,000	57,000	100.0	0	0
雑入	84,535,000	89,813,656	89,813,656	100.0	0	0
計	84,591,000	89,944,148	89,944,148	100.0	0	0

歳出

(単位:円・%)

科目	予算現額	執行済額	執行率	予算残額
常備消防費	1,347,995,000	1,347,995,000	100.0	0
非常備消防費	346,221,000	306,896,773	88.6	39,324,227
消防施設費	118,017,000	103,415,191	87.6	14,601,809
災害対策費	81,150,000	62,676,989	77.2	18,473,011
計	1,893,383,000	1,820,983,953	96.2	72,399,047
(繰越明許費)				
消防施設費	10,000,000	9,368,569	93.7	631,431

3 消防団員数(各年度4月1日現在)

(単位:人)

地区	本部	本渡	牛深	有明	御所浦	倉岳	栖本	新和	五和	天草	河浦	計
令和4年度	21 (18)	487	476	209	164 (18)	144	146	158	318	161	271	2,555 (36)
令和5年度	23 (20)	492	446	199	141 (14)	135	145	153	313	155	274	2,476 (34)

※表中の()は女性消防団員数であり、内数で表示している。

契 約 検 査 課

1 監査の結果

概ね良好で、特に指摘すべき事項は見当たらなかった。

2 予算の執行状況

歳 入

(単位:円・%)

科 目	予算現額	調定済額	収入済額	対調定	不納欠損額	収入未済額
雑 入	0	9,047,566	9,047,566	100.0	0	0

歳 出

(単位:円・%)

科 目	予算現額	執行済額	執行率	予算残額
契 約 管 理 費	5,760,000	5,386,451	93.5	373,549

3 契約の状況 (令和4年度)

区 分		一般競争入札	指名競争入札	随 意 契 約	計	備 考
工 事	件	40	283	0	323	
	円	3,555,326,509	2,156,322,652	0	5,711,649,161	
物 品	件	0	168	81	249	リース契約で長期継続契約等を含む
	円	0	456,637,817	38,883,634	495,521,451	
委 託 ①	件	0	164	0	164	工事契約係において契約(調査、測量、設計等に関するもの)
	円	0	758,713,365	0	758,713,365	
委 託 ②	件	0	46	0	46	物品契約係において契約(委託①以外のもの)
	円	0	129,211,556	0	129,211,556	
計	件	40	661	81	782	
	円	3,555,326,509	3,500,885,390	38,883,634	7,095,095,533	

財 産 経 営 課

1 監査の結果

検討・改善を要する事項

- (1) 支払事務において遅延が多く見受けられる。適正に事務処理するとともに、課内一丸となり再発防止に努められたい。
- (2) 土地建物賃借料の滞納において、既に時効が成立するなど真に回収不能と判断されるものについては、不納欠損処理をするなど滞納整理を進められたい。

2 予算の執行状況

歳 入

(単位:円・%)

科 目	予算現額	調定済額	収入済額	対調定	不納欠損額	収入未済額
使 用 料	4,943,000	6,847,579	6,847,579	100.0	0	0
財産運用収入	35,314,000	39,672,738	36,632,052	92.3	0	3,040,686
財産売払収入	34,343,000	65,820,648	65,820,648	100.0	0	0
雑 入	1,372,000	10,383,277	10,383,277	100.0	0	0
計	75,972,000	122,724,242	119,683,556	97.5	0	3,040,686

歳 出

(単位:円・%)

科 目	予算現額	執行済額	執行率	予算残額
財産管理費	324,574,000	305,333,899	94.1	19,240,101
基金管理費	1,000	701	70.1	299
地籍管理費	24,306,000	18,295,740	75.3	6,010,260
計	348,881,000	323,630,340	92.8	25,250,660

秘 書 課

1 監査の結果

概ね良好で、特に指摘すべき事項は見当たらなかった。

2 予算の執行状況

歳 入

(単位:円・%)

科 目	予算現額	調定済額	収入済額	対調定	不納欠損額	収入未済額
雑 入	308,000	1,272,626	1,272,626	100.0	0	0

歳 出

(単位:円・%)

科 目	予算現額	執行済額	執行率	予算残額
一般管理費	9,693,000	7,506,248	77.4	2,186,752
広報広聴費	42,797,000	40,469,169	94.6	2,327,831
計	52,490,000	47,975,417	91.4	4,514,583

〔 総 合 政 策 部 〕

職員の配置状況は、次のとおりである。

総合 政策部 (27)	政策企画課 (9)	—・企画調整係 (4) ・行財政改革推進係 (2) ・統計調査係 (2)
	市長戦略室 (3)	—・戦略推進係 (2)
	財政課 (7)	—・財政係 (5)
	情報政策課 (7)	—・情報政策係 (3) ・電算システム係 (3)

政策企画課

1 監査の結果

検討・改善を要する事項

- (1) 総合政策審議会の簿冊に審議会資料が綴られていないものが見受けられる。適正に事務処理されたい。

2 予算の執行状況

歳入

(単位:円・%)

科 目	予算現額	調定済額	収入済額	対調定	不納欠損額	収入未済額
国庫補助金	1,859,331,000	1,850,592,865	1,850,592,865	100.0	0	0
県委託金	2,866,000	2,346,268	2,346,268	100.0	0	0
財産運用収入	164,000	83,700	83,700	100.0	0	0
寄附金	0	12,600,000	12,600,000	100.0	0	0
基金繰入金	62,554,000	52,249,212	52,249,212	100.0	0	0
雑入	467,000	19,100,736	19,100,736	100.0	0	0
計	1,925,382,000	1,936,972,781	1,936,972,781	100.0	0	0
(繰越明許費)						
国庫補助金	46,523,000	25,465,133	25,465,133	100.0	0	0

歳出

(単位:円・%)

科 目	予算現額	執行済額	執行率	予算残額
基金管理費	164,000	83,700	51.0	80,300
企画費	85,560,000	75,583,166	88.3	9,976,834
統計調査総務費	555,000	544,100	98.0	10,900
基幹統計調査費	2,585,000	2,133,924	82.6	451,076
計	88,864,000	78,344,890	88.2	10,519,110

市長戦略室

1 監査の結果

概ね良好で、特に指摘すべき事項は見当たらなかった。

(予算執行は政策企画課に含まれる。)

財 政 課

1 監査の結果

概ね良好で、特に指摘すべき事項は見当たらなかった。

2 予算の執行状況

歳 入

(単位:円・%)

科 目	予算現額	調定済額	収入済額	対調定	不納欠損額	収入未済額
地方揮発油譲与税	122,000,000	117,335,000	117,335,000	100.0	0	0
自動車重量譲与税	352,000,000	351,206,000	351,206,000	100.0	0	0
森林環境譲与税	83,000,000	76,124,000	76,124,000	100.0	0	0
航空機燃料譲与税	1,000,000	1,307,000	1,307,000	100.0	0	0
地方道路譲与税	0	1	1	100.0	0	0
利子割交付金	2,000,000	1,607,000	1,607,000	100.0	0	0
配当割交付金	15,000,000	30,880,000	30,880,000	100.0	0	0
株式等譲渡所得割交付金	19,000,000	21,166,000	21,166,000	100.0	0	0
法人事業税交付金	57,000,000	117,914,000	117,914,000	100.0	0	0
地方消費税交付金	1,830,000,000	1,891,128,000	1,891,128,000	100.0	0	0
ゴルフ場利用税交付金	8,000,000	11,311,459	11,311,459	100.0	0	0
環境性能割交付金	43,000,000	41,082,000	41,082,000	100.0	0	0
地方特例交付金	25,000,000	43,043,000	43,043,000	100.0	0	0
新型コロナウイルス感染症対策 地方税減収補填特別交付金	0	1,333,000	1,333,000	100.0	0	0
地方交付税	22,344,423,000	22,999,246,000	22,999,246,000	100.0	0	0
交通安全対策特別交付金	6,000,000	5,249,000	5,249,000	100.0	0	0
県補助金	10,856,000	86,130,000	86,130,000	100.0	0	0
財産運用収入	43,010,000	43,963,251	43,963,251	100.0	0	0
寄附金	2,000,000,000	2,160,916,000	2,160,916,000	100.0	0	0
基金繰入金	1,587,691,000	1,513,606,000	1,513,606,000	100.0	0	0
繰越金	3,455,706,000	3,455,706,231	3,455,706,231	100.0	0	0
市債	6,857,800,000	5,477,300,000	5,477,300,000	100.0	0	0
計	38,862,486,000	38,447,552,942	38,447,552,942	100.0	0	0
(繰越明許費)						
繰越金	105,655,000	105,655,477	105,655,477	100.0	0	0
市債	770,500,000	670,300,000	670,300,000	100.0	0	0
計	876,155,000	775,955,477	775,955,477	100.0	0	0
(事故繰越)						
繰越金	15,134,000	15,133,826	15,133,826	100.0	0	0
市債	83,700,000	82,100,000	82,100,000	100.0	0	0
計	98,834,000	97,233,826	97,233,826	100.0	0	0

歳出

(単位:円・%)

科目	予算現額	執行済額	執行率	予算残額
財政管理費	1,143,942,000	1,072,713,100	93.8	71,228,900
基金管理費	3,754,203,000	3,727,902,251	99.3	26,300,749
元金	6,878,539,000	6,836,171,281	99.4	42,367,719
利子	147,842,000	144,625,847	97.8	3,216,153
予備費	26,544,000	0	-	26,544,000
計	11,951,070,000	11,781,412,479	98.6	169,657,521

情報政策課

1 監査の結果

概ね良好で、特に指摘すべき事項は見当たらなかった。

2 予算の執行状況

歳入

(単位:円・%)

科目	予算現額	調定済額	収入済額	対調定	不納欠損額	収入未済額
財産運用収入	2,912,000	2,974,096	2,974,096	100.0	0	0
雑入	10,751,000	7,763,300	7,763,300	100.0	0	0
計	13,663,000	10,737,396	10,737,396	100.0	0	0

歳出

(単位:円・%)

科目	予算現額	執行済額	執行率	予算残額
電算情報処理費	469,163,000	442,884,566	94.4	26,278,434

〔 地 域 振 興 部 〕

職員の配置状況は、次のとおりである。

地域 振興部 (31)	—	地域政策課 (7)	—	・定住促進係 (3)	・交通政策係 (3)
	—	まちづくり支援課 (10)	—	・まちづくり係 (6)	・市民安全係 (3)
	—	男女共同参画課 (3)	—	・男女共同参画係 (2)	
	—	スポーツ振興課 (10)	—	・スポーツ振興係 (5)	・施設管理係 (3)

地 域 政 策 課

1 監査の結果

検討・改善を要する事項

- (1) 復命書に規定で定められた様式を使用していないものが見受けられる。職員服務規程を遵守されたい。

2 予算の執行状況

歳入

(単位:円・%)

科 目	予算現額	調定済額	収入済額	対調定	不納欠損額	収入未済額
使 用 料	1,616,000	1,580,600	1,580,600	100.0	0	0
県 補 助 金	136,662,000	112,938,897	112,938,897	100.0	0	0
財産運用収入	2,134,000	1,529,488	1,529,488	100.0	0	0
基金繰入金	237,821,000	237,821,000	237,821,000	100.0	0	0
貸付金元利収入	75,000,000	50,000,000	50,000,000	100.0	0	0
雑 入	4,625,000	3,124,359	1,544,359	49.4	0	1,580,000
計	457,858,000	406,994,344	405,414,344	99.6	0	1,580,000

歳出

(単位:円・%)

科 目	予算現額	執行済額	執行率	予算残額
基金管理費	2,134,000	1,529,488	71.7	604,512
地域振興費	69,951,900	60,344,762	86.3	9,607,138
公共交通対策費	1,152,763,000	958,091,253	83.1	194,671,747
計	1,224,848,900	1,019,965,503	83.3	204,883,397

まちづくり支援課

1 監査の結果

検討・改善を要する事項

(1) コミュニティセンターの業務報告書の評価欄については、評価方法等の検討をされたい。

2 予算の執行状況

歳入

(単位:円・%)

科目	予算現額	調定済額	収入済額	対調定	不納欠損額	収入未済額
使用料	5,500,000	4,713,650	4,713,650	100.0	0	0
国庫補助金	4,996,000	4,428,000	4,428,000	100.0	0	0
県補助金	2,300,000	2,150,000	2,150,000	100.0	0	0
財産運用収入	12,000	9,226	9,226	100.0	0	0
雑入	15,721,000	15,628,804	15,628,804	100.0	0	0
計	28,529,000	26,929,680	26,929,680	100.0	0	0

歳出

(単位:円・%)

科目	予算現額	執行済額	執行率	予算残額
交通安全対策費	81,545,594	79,425,043	97.4	2,120,551
基金管理費	12,000	9,226	76.9	2,774
まちづくり支援費	522,332,260	515,707,371	98.7	6,624,889
諸費	10,957,000	10,930,513	99.8	26,487
計	614,846,854	606,072,153	98.6	8,774,701

3 防犯灯設置状況 (各年度3月31日現在)

(単位:基)

年度	地区										計
	本渡	牛深	有明	御所浦	倉岳	栖本	新和	五和	天草	河浦	
令和3年度	3,068	1,594	999	666	473	347	605	1,340	725	853	10,670
令和4年度	3,075	1,595	999	682	473	347	604	1,342	725	853	10,695

男女共同参画課

1 監査の結果

概ね良好で、特に指摘すべき事項は見当たらなかった。

2 予算の執行状況

歳入

(単位:円・%)

科 目	予算現額	調定済額	収入済額	対調定	不納欠損額	収入未済額
県補助金	600,000	750,000	750,000	100.0	0	0
県委託金	313,000	259,607	259,607	100.0	0	0
計	913,000	1,009,607	1,009,607	100.0	0	0

歳出

(単位:円・%)

科 目	予算現額	執行済額	執行率	予算残額
男女共同参画費	15,337,000	10,604,986	69.1	4,732,014

スポーツ振興課

1 監査の結果

検討・改善を要する事項

- (1) スポーツ大会補助金の中止等による減額承認手続き及び精算は、中止等が決定してから速やかに行い返還を受けられたい。

2 予算の執行状況

歳入

(単位:円・%)

科 目	予算現額	調定済額	収入済額	対調定	不納欠損額	収入未済額
使用料	15,180,000	13,597,024	13,597,024	100.0	0	0
国庫補助金	26,883,000	27,553,000	27,553,000	100.0	0	0
県補助金	936,000	886,000	886,000	100.0	0	0
雑入	19,736,000	28,988,578	28,988,578	100.0	0	0
計	62,735,000	71,024,602	71,024,602	100.0	0	0

歳出

(単位:円・%)

科 目	予算現額	執行済額	執行率	予算残額
スポーツ振興費	2,569,296,220	2,316,962,589	90.2	252,333,631
文教施設災害復旧費	1,648,000	1,647,531	100.0	469
計	2,570,944,220	2,318,610,120	90.2	252,334,100

〔 健康福祉部 〕

職員の配置状況は、次のとおりである。

健康福祉部 (113)	—	健康福祉政策課 (6)	—	健康福祉政策係 (3)	・	監査指導係 (2)
	—	福祉課 (26)	—	障がい福祉係 (11)	・	生活支援1係 (8)
	—	子育て支援課 (30)	—	子育て支援係 (6)	・	子ども福祉係 (5)
	—		—		・	子ども相談係 (6)
	—		—		・	保育所 (12)
	—	高齢者支援課 (20)	—	介護保険係 (6)	・	介護給付係 (6)
	—	健康増進課 (30)	—	健康増進係 (10)	・	母子保健係 (11)
	—		—		・	感染症予防係 (3)
	—		—		・	天草西保健センター (5)

※ 本渡看護専門学校及び診療所については、市長部局健康福祉部に位置づけられるが、事務が市長から病院事業管理者へ委任及び補助執行されているため、病院事業部に掲載する。

健康福祉政策課

1 監査の結果

概ね良好で、特に指摘すべき事項は見当たらなかった。

2 予算の執行状況

歳入

(単位:円・%)

科 目	予算現額	調定済額	収入済額	対調定	不納欠損額	収入未済額
手数料	0	300	300	100.0	0	0
国庫補助金	903,023,000	763,417,584	763,417,584	100.0	0	0
県補助金	5,654,000	5,673,000	5,673,000	100.0	0	0
県委託金	157,000	143,092	143,092	100.0	0	0
財産運用収入	286,000	222,481	222,481	100.0	0	0
寄附金	5,000,000	5,100,000	5,100,000	100.0	0	0
基金繰入金	34,400,000	27,605,849	27,605,849	100.0	0	0
貸付金元利収入	360,000	270,000	270,000	100.0	0	0
雑入	0	200,000	200,000	100.0	0	0
計	948,880,000	802,632,306	802,632,306	100.0	0	0
(繰越明許費)						
国庫補助金	150,131,000	99,485,763	99,485,763	100.0	0	0

歳出

(単位:円・%)

科 目	予算現額	執行済額	執行率	予算残額
基金管理費	5,324,000	5,322,481	100.0	1,519
社会福祉総務費	1,117,897,000	960,939,112	86.0	156,957,888
災害救助費	1,300,000	1,060,000	81.5	240,000
計	1,124,521,000	967,321,593	86.0	157,199,407
(繰越明許費)				
社会福祉総務費	150,131,000	99,485,763	66.3	50,645,237

福 祉 課

1 監査の結果

検討・改善を要する事項

- (1) 支払事務において遅延が見受けられる。適正に事務処理されたい。
- (2) 簿冊にリテンションシールが貼付されていないものが見受けられる。文書管理規則を遵守されたい。

2 予算の執行状況

歳 入

(単位:円・%)

科 目	予算現額	調定済額	収入済額	対調定	不納欠損額	収入未済額
国庫負担金	2,716,101,000	2,595,912,736	2,595,912,736	100.0	0	0
国庫補助金	65,358,000	43,643,000	43,643,000	100.0	0	0
国庫委託金	357,000	401,907	401,907	100.0	0	0
県負担金	828,050,000	803,319,946	803,319,946	100.0	0	0
県補助金	132,962,000	112,517,770	112,517,770	100.0	0	0
県委託金	350,000	511,272	511,272	100.0	0	0
寄附金	0	600,000	600,000	100.0	0	0
雑入	1,000	62,705,136	29,133,789	46.5	0	33,571,347
計	3,743,179,000	3,619,611,767	3,586,040,420	99.1	0	33,571,347

歳 出

(単位:円・%)

科 目	予算現額	執行済額	執行率	予算残額
社会福祉総務費	952,000	0	-	952,000
障がい福祉費	3,683,737,000	3,567,570,622	96.8	116,166,378
生活保護総務費	132,090,000	127,486,382	96.5	4,603,618
扶助費	1,348,369,000	1,189,686,681	88.2	158,682,319
計	5,165,148,000	4,884,743,685	94.6	280,404,315

子育て支援課

1 監査の結果

検討・改善を要する事項

- (1) 車両点検表において点検項目の良の欄にチェックを入力したものが綴られているが、実際に点検したかどうか疑念が生じないように、点検欄の記載については点検の都度記載するよう心掛けられたい。
- (2) 保育料の滞納については引き続き回収の努力を続けられ、時効成立までに法的措置を取るなど効果的な対策を講じられたい。

2 予算の執行状況

歳入

(単位:円・%)

科 目	予算現額	調定済額	収入済額	対調定	不納欠損額	収入未済額
負 担 金	144,609,000	132,051,030	129,236,310	97.9	0	2,814,720
使 用 料	9,000	18,530	18,530	100.0	0	0
手 数 料	40,000	13,800	13,800	100.0	0	0
国 庫 負 担 金	2,615,128,000	2,425,011,392	2,425,011,392	100.0	0	0
国 庫 補 助 金	268,937,000	223,499,000	223,499,000	100.0	0	0
県 負 担 金	921,767,000	850,751,063	850,751,063	100.0	0	0
県 補 助 金	272,116,000	219,185,731	219,185,731	100.0	0	0
県 委 託 金	10,000	5,000	5,000	100.0	0	0
財 産 売 払 収 入	78,000	71,505	71,505	100.0	0	0
雑 入	3,234,000	8,576,715	6,070,245	70.8	0	2,506,470
計	4,225,928,000	3,859,183,766	3,853,862,576	99.9	0	5,321,190
(繰越明許費)						
国 庫 補 助 金	526,139,000	507,601,464	507,601,464	100.0	0	0

歳出

(単位:円・%)

科 目	予算現額	執行済額	執行率	予算残額
児童福祉総務費	41,222,000	40,096,122	97.3	1,125,878
ひとり親福祉費	359,466,000	319,193,255	88.8	40,272,745
保 育 所 費	55,100,000	40,565,627	73.6	14,534,373
児 童 育 成 費	5,698,714,000	5,153,593,648	90.4	545,120,352
児 童 館 費	43,119,000	34,657,492	80.4	8,461,508
計	6,197,621,000	5,588,106,144	90.2	609,514,856
(繰越明許費)				
保 育 所 費	81,712,000	81,712,000	100.0	0
児 童 育 成 費	64,650,000	55,741,354	86.2	8,908,646
計	146,362,000	137,453,354	93.9	8,908,646

3 公立保育所入所児童数の状況（各年度4月1日現在）（単位:人）

保 育 所 名	令和4年度		令和5年度	
	定員	児童数	定員	児童数
御 所 浦	40	42	40	42
御 所 浦 北	20	4	20	3
合 計	60	46	60	45

御 所 浦 保 育 所

1 監査の結果

検討・改善を要する事項

- (1) 消防訓練計画通知書の起案がなされていない。文書管理規則を遵守されたい。

高 齢 者 支 援 課

1 監査の結果

検討・改善を要する事項

- (1) 車両点検表において、車両管理者の確認(決裁)を受けていないものが見受けられる。車両管理規程を遵守されたい。
- (2) 介護給付費の返還請求処理について、事実上返還請求が不可能であると認められる場合は、不納欠損処理されたい。

2 予算の執行状況

歳 入

(単位:円・%)

科 目	予算現額	調定済額	収入済額	対調定	不納欠損額	収入未済額
負 担 金	66,516,000	67,507,301	66,423,918	98.4	0	1,083,383
使 用 料	12,000	1,700	1,700	100.0	0	0
手 数 料	2,000	900	900	100.0	0	0
国庫負担金	96,894,000	99,644,580	99,644,580	100.0	0	0
国庫補助金	27,592,000	4,056,000	4,056,000	100.0	0	0
県負担金	48,447,000	49,690,920	49,690,920	100.0	0	0
県補助金	30,395,000	8,491,000	8,491,000	100.0	0	0
県委託金	1,000	3,244	3,244	100.0	0	0
財産運用収入	0	125,594	125,594	100.0	0	0
貸付金元利収入	24,000	223,104	0	-	0	223,104
雑 入	232,000	198,000	198,000	100.0	0	0
計	270,115,000	229,942,343	228,635,856	99.4	0	1,306,487
(繰越明許費)						
国庫補助金	15,460,000	15,460,000	15,460,000	100.0	0	0

歳 出

(単位:円・%)

科 目	予算現額	執行済額	執行率	予算残額
高齢者福祉総務費	72,697,000	67,103,724	92.3	5,593,276
高齢者福祉施設費	43,201,000	42,858,412	99.2	342,588
高齢者支援費	2,321,553,000	2,247,412,651	96.8	74,140,349
計	2,437,451,000	2,357,374,787	96.7	80,076,213
(繰越明許費)				
高齢者支援費	15,460,000	15,460,000	100.0	0

歳入(介護保険特別会計)

(単位:円・%)

科 目	予算現額	調定済額	収入済額	対調定	不納欠損額	収入未済額
介護保険料	1,801,326,000	1,815,837,808	1,807,629,481	99.5	1,251,552	7,620,635
手数料	200,000	239,420	239,420	100.0	0	0
国庫負担金	1,966,078,000	1,962,607,759	1,962,607,759	100.0	0	0
国庫補助金	1,266,029,000	1,279,386,120	1,279,386,120	100.0	0	0
支払基金交付金	3,042,302,000	2,889,857,994	2,889,857,994	100.0	0	0
県負担金	1,597,806,000	1,548,124,292	1,548,124,292	100.0	0	0
県補助金	88,080,000	82,451,960	82,451,960	100.0	0	0
財産運用収入	519,000	519,000	519,000	100.0	0	0
一般会計繰入金	1,816,335,000	1,816,335,000	1,816,335,000	100.0	0	0
基金繰入金	158,000,000	158,000,000	158,000,000	100.0	0	0
繰越金	350,538,000	350,538,149	350,538,149	100.0	0	0
延滞金、加算金及び過料	120,000	139,200	139,200	100.0	0	0
預金利子	1,000	3,906	3,906	100.0	0	0
雑入	347,000	6,009,342	778,583	13.0	0	5,230,759
計	12,087,681,000	11,910,049,950	11,896,610,864	99.9	1,251,552	12,851,394

歳出(介護保険特別会計)

(単位:円・%)

科 目	予算現額	執行済額	執行率	予算残額
一 般 管 理 費	137,418,000	135,085,211	98.3	2,332,789
賦 課 徴 収 費	3,732,000	3,732,000	100.0	0
介護認定審査会費	20,653,000	20,653,000	100.0	0
認 定 調 査 等 費	70,461,000	64,837,474	92.0	5,623,526
趣 旨 普 及 費	424,000	303,446	71.6	120,554
計画策定委員会費	3,810,000	3,545,436	93.1	264,564
居宅介護サービス給付費	2,939,036,000	2,600,366,622	88.5	338,669,378
特例居宅介護サービス給付費	500,000	25,452	5.1	474,548
地域密着型介護サービス給付費	2,550,000,000	2,478,052,714	97.2	71,947,286
施設介護サービス給付費	3,943,000,000	3,800,658,210	96.4	142,341,790
居宅介護福祉用具購入費	13,000,000	9,803,810	75.4	3,196,190
居宅介護住宅改修費	34,000,000	23,204,679	68.2	10,795,321
居宅介護サービス計画給付費	404,000,000	385,383,165	95.4	18,616,835
介護予防サービス給付費	227,022,000	218,523,510	96.3	8,498,490
特例介護予防サービス給付費	100,000	0	-	100,000
地域密着型介護予防サービス給付費	30,948,000	30,947,640	100.0	360
介護予防福祉用具購入費	6,030,000	6,029,104	100.0	896
介護予防住宅改修費	23,000,000	22,142,595	96.3	857,405
介護予防サービス計画給付費	41,000,000	40,560,780	98.9	439,220
審 査 支 払 手 数 料	10,000,000	9,389,842	93.9	610,158
高額介護サービス費	253,931,000	253,930,725	100.0	275
高額介護予防サービス費	460,000	320,161	69.6	139,839
高額医療合算介護サービス費	39,573,000	34,893,363	88.2	4,679,637
高額医療合算介護予防サービス費	1,000,000	111,110	11.1	888,890
特定入所者介護サービス費	448,000,000	422,905,981	94.4	25,094,019
特例特定入所者介護サービス費	100,000	0	-	100,000
特定入所者介護予防サービス費	1,000,000	201,692	20.2	798,308
特例特定入所者介護予防サービス費	100,000	0	-	100,000
介護予防・生活支援サービス事業費	309,781,000	269,737,808	87.1	40,043,192
一般介護予防事業費	19,355,000	15,705,379	81.1	3,649,621
包括的支援事業費	157,789,000	155,445,804	98.5	2,343,196
任 意 事 業 費	25,588,000	18,144,697	70.9	7,443,303
在宅医療・介護連携推進事業費	4,491,000	3,974,355	88.5	516,645
生活支援体制整備事業費	37,755,000	37,101,922	98.3	653,078
認知症総合支援事業費	18,213,000	17,269,059	94.8	943,941
財政調整基金積立金	181,245,000	181,244,351	100.0	649
利 子	500,000	0	-	500,000
国庫支出金等償還金	96,072,000	96,070,304	100.0	1,696
予 備 費	30,561,000	0	-	30,561,000
計	12,083,648,000	11,360,301,401	94.0	723,346,599

健康増進課

1 監査の結果

検討・改善を要する事項

- (1) 旅行命令がされているのに復命書のないものや復命書に規定で定められた様式を使用していないものが見受けられる。職員服務規程を遵守されたい。

2 予算の執行状況

歳入

(単位:円・%)

科目	予算現額	調定済額	収入済額	対調定	不納欠損額	収入未済額
負担金	9,464,000	9,072,711	9,072,711	100.0	0	0
使用料	100,000	125,234	125,234	100.0	0	0
国庫負担金	471,174,000	390,621,121	390,621,121	100.0	0	0
国庫補助金	183,520,000	186,285,500	186,285,500	100.0	0	0
県補助金	57,236,000	55,363,014	55,363,014	100.0	0	0
県委託金	2,092,000	1,236,957	1,236,957	100.0	0	0
寄附金	0	225,000	225,000	100.0	0	0
雑入	52,000	98,678	98,678	100.0	0	0
計	723,638,000	643,028,215	643,028,215	100.0	0	0

歳出

(単位:円・%)

科目	予算現額	執行済額	執行率	予算残額
保健衛生総務費	107,128,000	103,991,985	97.1	3,136,015
予防費	924,810,000	585,747,965	63.3	339,062,035
保健センター費	7,018,000	5,560,021	79.2	1,457,979
母子保健費	142,492,000	104,743,738	73.5	37,748,262
成人保健費	179,709,000	178,268,561	99.2	1,440,439
計	1,361,157,000	978,312,270	71.9	382,844,730

歳入(国民健康保険特別会計)

(単位:円・%)

科目	予算現額	調定済額	収入済額	対調定	不納欠損額	収入未済額
使用料	10,000	0	0	-	0	0
県負担金・補助金	28,640,000	30,876,000	30,876,000	100.0	0	0
計	28,650,000	30,876,000	30,876,000	100.0	0	0

歳出(国民健康保険特別会計)

(単位:円・%)

科目	予算現額	執行済額	執行率	予算残額
特定健康診査等事業費	101,943,000	100,524,670	98.6	1,418,330
保健福祉総合センター管理費	22,641,000	21,397,515	94.5	1,243,485
計	124,584,000	121,922,185	97.9	2,661,815

〔 市 民 生 活 部 〕

職員の配置状況は、次のとおりである。

市民生活部 (89)	市民環境課 (27)	市民環境政策係 (7) ・ 廃棄物対策係 (5)
		・ 施設管理係 (4) ・ 派遣 (4)
		・ 牛深クリーンセンター (管理係) (3)
		・ 西天草クリーンセンター (管理係) (3)
	市民課 (11)	・ 総合窓口係 (7) ・ 戸籍係 (3)
	納税課 (13)	・ 納税管理係 (4) ・ 収納係 (8)
課税課 (20)	・ 市民税係 (9) ・ 固定資産税係 (10)	
国保年金課 (17)	・ 国保給付係 (4) ・ 国保税係 (5) ・ 高齢者医療年金係 (5) ・ 派遣 (2)	

市 民 環 境 課

1 監査の結果

検討・改善を要する事項

- (1) 車両点検表において、車両管理者の確認(決裁)を受けていないものが見受けられる。車両管理規程を遵守されたい。

2 予算の執行状況

歳入

(単位:円・%)

科 目	予算現額	調定済額	収入済額	対調定	不納欠損額	収入未済額
手数料	125,957,000	126,163,730	126,163,480	100.0	0	250
国庫補助金	0	1,331,000	1,331,000	100.0	0	0
県補助金	8,057,000	8,057,000	8,057,000	100.0	0	0
県委託金	205,000	191,193	191,193	100.0	0	0
財産売却収入	1,000	0	0	-	0	0
雑入	27,792,000	44,642,253	44,642,253	100.0	0	0
計	162,012,000	180,385,176	180,384,926	100.0	0	250

歳出

(単位:円・%)

科 目	予算現額	執行済額	執行率	予算残額
環境総務費	19,712,000	17,728,240	89.9	1,983,760
環境対策費	41,222,000	32,913,622	79.8	8,308,378
塵芥処理費	1,679,223,000	1,590,121,498	94.7	89,101,502
廃棄物対策費	46,823,000	44,241,152	94.5	2,581,848
し尿処理費	339,986,000	316,129,371	93.0	23,856,629
斎場費	120,081,000	120,081,000	100.0	0
水道費	60,000,000	19,716,000	32.9	40,284,000
計	2,307,047,000	2,140,930,883	92.8	166,116,117

歳入(斎場事業特別会計)

(単位:円・%)

科目	予算現額	調定済額	収入済額	対調定	不納欠損額	収入未済額
使用料	8,510,000	8,631,000	8,631,000	100.0	0	0
財産運用収入	22,000	21,460	21,460	100.0	0	0
繰入金	120,081,000	120,081,000	120,081,000	100.0	0	0
繰越金	9,579,000	9,579,369	9,579,369	100.0	0	0
雑入	1,000	0	0	-	0	0
計	138,193,000	138,312,829	138,312,829	100.0	0	0

歳出(斎場事業特別会計)

(単位:円・%)

科目	予算現額	執行済額	執行率	予算残額
斎場施設管理費	59,288,000	56,971,052	96.1	2,316,948
元金	76,275,000	76,174,990	99.9	100,010
利子	630,000	611,384	97.0	18,616
予備費	2,000,000	0	-	2,000,000
計	138,193,000	133,757,426	96.8	4,435,574

市民課

1 監査の結果

検討・改善を要する事項

- (1) 印鑑証明書等交付手数料の調定書に決裁漏れが見受けられる。適正に事務処理されたい。
- (2) 簿冊にリテンションシールが貼付されていないものが見受けられる。文書管理規則を遵守されたい。

2 予算の執行状況

歳入

(単位:円・%)

科目	予算現額	調定済額	収入済額	対調定	不納欠損額	収入未済額
手数料	48,000,000	45,704,750	45,704,750	100.0	0	0
国庫補助金	25,270,000	24,267,000	24,267,000	100.0	0	0
国庫委託金	206,000	272,000	272,000	100.0	0	0
県委託金	873,000	587,888	587,888	100.0	0	0
雑入	0	2,504	2,504	100.0	0	0
計	74,349,000	70,834,142	70,834,142	100.0	0	0
(繰越明許費)						
国庫補助金	4,538,000	4,537,000	4,537,000	100.0	0	0

歳出

(単位:円・%)

科目	予算現額	執行済額	執行率	予算残額
戸籍住民基本台帳費	95,745,000	75,775,882	79.1	19,969,118
(繰越明許費)				
戸籍住民基本台帳費	4,538,000	4,537,500	100.0	500

納 税 課

1 監査の結果

概ね良好で、特に指摘すべき事項は見当たらなかった。

2 予算の執行状況

歳 入

(単位:円・%)

科 目		予算現額	調定済額	収入済額	対調定	不納欠損額	収入未済額
滞 納 繰 越 分	市 民 税	9,061,000	42,639,484	10,624,220	24.9	4,306,891	27,708,373
	個 人	8,189,000	39,368,004	9,715,020	24.7	4,031,891	25,621,093
	法 人	872,000	3,271,480	909,200	27.8	275,000	2,087,280
	固定資産税	11,859,000	81,028,226	15,007,886	18.5	8,712,513	57,307,827
	軽自動車税	1,122,000	4,601,795	1,333,579	29.0	498,500	2,769,716
	都市計画税	937,000	7,744,653	1,836,795	23.7	718,566	5,189,292
手 数 料		2,635,000	2,613,439	2,613,439	100.0	0	0
県 委 託 金		102,000,000	102,907,208	102,907,208	100.0	0	0
延滞金、加算金及び過料		3,528,000	3,420,506	3,420,506	100.0	0	0
雑 入		165,000	0	0	-	0	0
計		131,307,000	244,955,311	137,743,633	56.2	14,236,470	92,975,208

歳 出

(単位:円・%)

科 目	予算現額	執行済額	執行率	予算残額
徴 収 費	32,055,000	25,941,416	80.9	6,113,584

歳 出(国民健康保険特別会計)

(単位:円・%)

科 目	予算現額	執行済額	執行率	予算残額
賦 課 徴 収 費	5,983,000	5,574,990	93.2	408,010
償還金及び還付加算金	10,000,000	5,126,526	51.3	4,873,474
計	15,983,000	10,701,516	67.0	5,281,484

歳 出(介護保険特別会計)

(単位:円・%)

科 目	予算現額	執行済額	執行率	予算残額
賦 課 徴 収 費	1,033,000	999,072	96.7	33,928
第1号被保険者保険料還付金	3,000,000	1,870,640	62.4	1,129,360
計	4,033,000	2,869,712	71.2	1,163,288

3 市税の収納状況

(単位:円・%)

科 目	予算現額	調定済額	収入済額	収納率	不納欠損額	収入未済額
市 税	7,373,047,000	7,822,763,523	7,671,021,708	98.1	17,918,009	135,936,664

4 滞納処分状況

(単位:件)

年度	項目	差 押						参加差押				計	交付 要求	公売	執行 停止	
		不動産	動産	電 話 加入権	給与	預貯金	国 税 還付金	その他	不動産	自動車	電 話 加入権					債権等
令和3年度		9	0	0	224	893	4	205	0	0	0	0	1,335	9	1	468
令和4年度		5	0	0	264	801	5	253	0	0	0	0	1,328	12	0	382

課 税 課

1 監査の結果

概ね良好で、特に指摘すべき事項は見当たらなかった。

2 予算の執行状況

歳 入

(単位:円・%)

科 目		予算現額	調定済額	収入済額	対調定	不納欠損額	収入未済額
現 年 課 税 分	市 民 税	2,884,000,000	3,013,393,200	2,998,164,447	99.5	419,139	16,746,618
	個 人	2,529,000,000	2,628,090,600	2,613,307,747	99.4	419,139	16,300,718
	法 人	355,000,000	385,302,600	384,856,700	99.9	0	445,900
	固定資産税	3,332,068,000	3,461,415,400	3,436,252,774	99.3	2,831,000	22,493,979
	軽自動車税	290,000,000	311,765,400	310,283,686	99.5	12,900	1,478,014
	市たばこ税	513,000,000	561,995,635	561,995,635	100.0	0	0
	入 湯 税	26,000,000	24,914,730	24,914,730	100.0	0	0
	都市計画税	305,000,000	313,265,000	310,607,956	99.2	418,500	2,242,845
計	7,350,068,000	7,686,749,365	7,642,219,228	99.4	3,681,539	42,961,456	

歳 出

(単位:円・%)

科 目	予算現額	執行済額	執行率	予算残額
課 税 費	54,479,000	52,494,988	96.4	1,984,012

国 保 年 金 課

1 監査の結果

検討・改善を要する事項

- (1) 車両点検表において点検項目の良の欄にチェックを入力したものが綴られているが、実際に点検したかどうか疑念が生じないよう、点検欄の記載については点検の都度記載するよう心掛けられたい。

2 予算の執行状況

歳 入

(単位:円・%)

科 目	予算現額	調定済額	収入済額	対調定	不納欠損額	収入未済額
国庫負担金	97,714,000	97,701,350	97,701,350	100.0	0	0
国庫委託金	17,607,000	16,046,707	16,046,707	100.0	0	0
県負担金	675,328,000	675,322,954	675,322,954	100.0	0	0
雑 入	49,542,000	49,542,682	49,542,682	100.0	0	0
計	840,191,000	838,613,693	838,613,693	100.0	0	0

歳 出

(単位:円・%)

科 目	予算現額	執行済額	執行率	予算残額
社会福祉総務費	1,025,289,000	998,825,000	97.4	26,464,000
国民年金費	2,343,000	2,229,492	95.2	113,508
後期高齢者医療費	1,990,110,000	1,990,109,291	100.0	709
計	3,017,742,000	2,991,163,783	99.1	26,578,217

歳入(国民健康保険特別会計)

(単位:円・%)

科目	予算現額	調定済額	収入済額	対調定	不納欠損額	収入未済額
国民健康保険税	1,574,167,000	1,698,513,375	1,530,225,134	90.1	15,217,993	153,661,548
手数料	1,200,000	851,500	851,500	100.0	0	0
県負担金・補助金	9,587,570,000	9,135,368,058	9,135,368,058	100.0	0	0
財産運用収入	899,000	713,807	713,807	100.0	0	0
一般会計繰入金	1,025,289,000	998,825,000	998,825,000	100.0	0	0
基金繰入金	25,000,000	0	0	-	0	0
繰越金	212,209,000	212,209,059	212,209,059	100.0	0	0
延滞金、加算金及び過料	4,100,000	4,642,336	4,642,336	100.0	0	0
預金利子	4,000	2,109	2,109	100.0	0	0
雑入	44,154,000	39,175,393	39,175,393	100.0	0	0
計	12,474,592,000	12,090,300,637	11,922,012,396	98.6	15,217,993	153,661,548

歳出(国民健康保険特別会計)

(単位:円・%)

科目	予算現額	執行済額	執行率	予算残額
一般管理費	113,246,000	110,048,451	97.2	3,197,549
国民健康保険団体連合会負担金	7,024,000	7,013,024	99.8	10,976
賦課徴収費	2,326,000	1,954,048	84.0	371,952
運営協議会費	518,000	267,162	51.6	250,838
医療費適正化特別対策事業費	9,678,000	9,522,312	98.4	155,688
一般被保険者療養給付費	8,141,192,000	7,606,702,254	93.4	534,489,746
退職被保険者等療養給付費	50,000	0	-	50,000
一般被保険者療養費	27,074,000	23,909,704	88.3	3,164,296
審査支払手数料	21,404,000	21,403,790	100.0	210
一般被保険者高額療養費	1,329,812,000	1,229,132,873	92.4	100,679,127
一般被保険者移送費	300,000	0	-	300,000
出産育児一時金	18,045,000	11,729,680	65.0	6,315,320
葬祭費	3,580,000	3,580,000	100.0	0
傷病手当金	1,615,000	1,614,336	100.0	664
一般被保険者医療給付費分	1,924,207,000	1,924,206,256	100.0	744
退職被保険者等医療給付費分	43,000	42,048	97.8	952
一般被保険者後期高齢者支援金等分	531,019,000	531,018,403	100.0	597
退職被保険者等後期高齢者支援金等分	17,000	16,002	94.1	998
介護納付金分	197,754,000	197,753,668	100.0	332
その他共同事業拠出金	5,000	200	4.0	4,800
保健衛生普及費	11,766,000	10,414,729	88.5	1,351,271
財政調整基金積立金	899,000	713,807	79.4	185,193
保険給付費等交付金償還金	1,000	0	-	1,000
直営診療施設勘定拠出金	1,100,000	1,100,000	100.0	0
予備費	20,000,000	0	-	20,000,000
計	12,362,675,000	11,692,142,747	94.6	670,532,253

歳入(後期高齢者医療特別会計)

(単位:円・%)

科 目	予算現額	調定済額	収入済額	対調定	不納欠損額	収入未済額
後期高齢者医療保険料	898,175,000	877,197,744	875,653,274	99.8	563,100	1,759,970
手 数 料	125,000	136,400	136,400	100.0	0	0
一般会計繰入金	486,029,000	486,028,400	486,028,400	100.0	0	0
繰 越 金	3,210,000	3,210,617	3,210,617	100.0	0	0
延滞金、加算金及び過料	34,000	77,140	77,140	100.0	0	0
預 金 利 子	1,000	924	924	100.0	0	0
償還金及び還付加算金	1,000,000	736,200	736,200	100.0	0	0
雑 入	58,274,000	50,651,837	50,651,837	100.0	0	0
計	1,446,848,000	1,418,039,262	1,416,494,792	99.9	563,100	1,759,970

歳出(後期高齢者医療特別会計)

(単位:円・%)

科 目	予算現額	執行済額	執行率	予算残額
一 般 管 理 費	42,481,000	39,012,841	91.8	3,468,159
賦 課 徴 収 費	1,854,000	1,634,436	88.2	219,564
熊本県後期高齢者医療広域連合納付金	1,357,332,000	1,332,662,589	98.2	24,669,411
保健衛生普及費	33,071,000	27,700,214	83.8	5,370,786
医療費適正化等推進事業費	10,610,000	7,927,826	74.7	2,682,174
保険料還付金	1,000,000	658,000	65.8	342,000
予 備 費	500,000	0	-	500,000
計	1,446,848,000	1,409,595,906	97.4	37,252,094

〔 経 済 部 〕

職員の配置状況は、次のとおりである。

経済部 (54)	産業政策課 (11)	—	産業政策係 (5)	・	天草ブランド推進係 (4)	・	派遣 (1)
	農業振興課 (18)	—	農政係 (5)	・	農村環境係 (6)	・	農産係 (6)
	農林整備課 (14)	—	施設管理係 (4)	・	農地整備係 (5)	・	林務係 (4)
	水産振興課 (10)	—	水産振興係 (6)	・	漁港漁場係 (2)		
				・水産研究センター (1)			

産 業 政 策 課

1 監査の結果

検討・改善を要する事項

- (1) 企業創業支援事業補助金について、どれだけ効果的に本市産業の育成につながっているかどうかについて分析評価されたい。

2 予算の執行状況

歳入

(単位:円・%)

科 目	予算現額	調定済額	収入済額	対調定	不納欠損額	収入未済額
国庫補助金	75,265,000	39,352,312	39,352,312	100.0	0	0
県補助金	500,000	0	0	-	0	0
雑入	390,000	18,722,810	3,637,215	19.4	0	15,085,595
計	76,155,000	58,075,122	42,989,527	74.0	0	15,085,595
(繰越明許費)						
国庫補助金	7,293,000	7,293,255	7,293,255	100.0	0	0

歳出

(単位:円・%)

科 目	予算現額	執行済額	執行率	予算残額
商工振興費	1,412,741,000	1,130,321,238	80.0	282,419,762
商工施設管理費	277,000	243,535	87.9	33,465
物産振興費	49,861,000	34,748,576	69.7	15,112,424
計	1,462,879,000	1,165,313,349	79.7	297,565,651
(繰越明許費)				
児童育成費	406,903,640	389,670,594	95.8	17,233,046
商工振興費	66,212,700	18,396,435	27.8	47,816,265
計	473,116,340	408,067,029	86.3	65,049,311

農 業 振 興 課

1 監査の結果

検討・改善を要する事項

- (1) 起案用紙に添付すべき文書が添付されていないものや記入を要する欄に未記入のものが見受けられる。文書管理規則を遵守されたい。
- (2) 簿冊にリテンションシールが貼付されていないものが見受けられる。文書管理規則を遵守されたい。

2 予算の執行状況

歳 入

(単位:円・%)

科 目	予算現額	調定済額	収入済額	対調定	不納欠損額	収入未済額
手 数 料	11,000	11,700	11,700	100.0	0	0
県 補 助 金	298,978,000	261,286,613	261,286,613	100.0	0	0
県 委 託 金	1,007,000	1,045,776	1,045,776	100.0	0	0
財産運用収入	1,000	256	256	100.0	0	0
基金繰入金	11,518,000	11,480,274	11,480,274	100.0	0	0
雑 入	1,490,000	1,850,627	1,850,627	100.0	0	0
計	313,005,000	275,675,246	275,675,246	100.0	0	0

歳 出

(単位:円・%)

科 目	予算現額	執行済額	執行率	予算残額
基金管理費	11,701,000	11,700,256	100.0	744
農業総務費	12,600,000	12,332,881	97.9	267,119
農業振興費	214,630,000	89,032,663	41.5	125,597,337
農山村活性化費	292,102,000	289,357,263	99.1	2,744,737
畜産振興費	90,103,000	70,719,142	78.5	19,383,858
園芸振興費	97,468,000	61,848,400	63.5	35,619,600
林業振興費	92,865,000	85,094,405	91.6	7,770,595
計	811,469,000	620,085,010	76.4	191,383,990

農 林 整 備 課

1 監査の結果

検討・改善を要する事項

- (1) 緑の少年団育成事業において、多くの団体が結成され目的に沿った活動が展開されるよう交付要綱等の整備を図り、健全な青少年の育成に努められたい。
- (2) 支出命令書綴において日付順に綴られていないものが見受けられる。適正に事務処理されたい。
- (3) 業務委託綴の簿冊において、業務報告書が月ごとに綴られていないものや別の簿冊に綴られているものが見受けられる。適正に事務処理されたい。
- (4) 簿冊にリテンションシールが貼付されていないものが見受けられる。文書管理規則を遵守されたい。

2 予算の執行状況

歳 入

(単位:円・%)

科 目	予算現額	調定済額	収入済額	対調定	不納欠損額	収入未済額
分 担 金	19,931,000	13,981,554	13,044,517	93.3	0	937,037
使 用 料	8,821,000	5,927,338	5,927,338	100.0	0	0
県 補 助 金	435,764,000	83,304,085	83,304,085	100.0	0	0
県 委 託 金	4,953,000	4,993,278	4,993,278	100.0	0	0
財産運用収入	469,000	412,176	412,176	100.0	0	0
基金繰入金	79,261,000	78,431,745	78,431,745	100.0	0	0
雑 入	44,814,000	49,158,088	49,070,340	99.8	0	87,748
計	594,013,000	236,208,264	235,183,479	99.6	0	1,024,785
(繰越明許費)						
分 担 金	6,626,000	306,134	306,134	100.0	0	0
県 補 助 金	204,990,000	189,408,608	189,408,608	100.0	0	0
計	211,616,000	189,714,742	189,714,742	100.0	0	0

歳 出

(単位:円・%)

科 目	予算現額	執行済額	執行率	予算残額
基金管理費	82,996,000	76,245,865	91.9	6,750,135
農地整備費	153,278,000	143,698,052	93.7	9,579,948
農業施設管理費	410,464,000	360,482,671	87.8	49,981,329
林業振興費	170,531,000	148,299,701	87.0	22,231,299
治山費	12,046,000	10,913,143	90.6	1,132,857
林道費	36,927,000	34,219,761	92.7	2,707,239
農業施設災害復旧費	11,600,000	8,836,103	76.2	2,763,897
林業施設災害復旧費	538,012,000	8,559,897	1.6	529,452,103
計	1,415,854,000	791,255,193	55.9	624,598,807
(繰越明許費)				
農業施設管理費	99,756,000	76,743,374	76.9	23,012,626
農業施設災害復旧費	99,000,000	79,964,066	80.8	19,035,934
林業施設災害復旧費	60,367,000	56,566,932	93.7	3,800,068
計	259,123,000	213,274,372	82.3	45,848,628

水産振興課

1 監査の結果

検討・改善を要する事項

- (1) 旅行命令がされているのに復命書のないものや復命書に規定で定められた様式を使用していないものが見受けられる。職員服務規程を遵守されたい。
- (2) 文書を上積み綴った簿冊が見受けられる。文書管理規則を遵守されたい。

2 予算の執行状況

歳入

(単位:円・%)

科 目	予算現額	調定済額	収入済額	対調定	不納欠損額	収入未済額
使 用 料	3,398,000	2,776,890	2,776,890	100.0	0	0
国庫負担金	3,668,000	3,374,000	3,374,000	100.0	0	0
国庫補助金	10,224,000	10,107,409	10,107,409	100.0	0	0
県補助金	269,579,000	152,803,591	152,803,591	100.0	0	0
県委託金	10,888,000	10,888,000	10,888,000	100.0	0	0
雑 入	273,000	858,504	378,504	44.1	0	480,000
計	298,030,000	180,808,394	180,328,394	99.7	0	480,000
(繰越明許費)						
県補助金	50,682,000	50,682,216	50,682,216	100.0	0	0

歳出

(単位:円・%)

科 目	予算現額	執行済額	執行率	予算残額
水産業総務費	1,860,000	1,606,554	86.4	253,446
水産業振興費	474,189,000	168,978,485	35.6	305,210,515
漁港管理費	34,536,000	33,622,278	97.4	913,722
漁港建設費	358,005,000	268,269,724	74.9	89,735,276
水産業施設管理費	22,515,000	21,472,253	95.4	1,042,747
水産業施設災害復旧費	5,500,000	5,060,000	92.0	440,000
計	896,605,000	499,009,294	55.7	397,595,706
(繰越明許費)				
漁港建設費	99,566,000	98,237,328	98.7	1,328,672

〔 観 光 文 化 部 〕

職員の配置状況は、次のとおりである。

観 光 文化 部 (27)	—	観 光 振 興 課 (11)	—	・観光振興係 (4)	・観光施設係 (5)	・派遣 (1)
	—	文 化 課 (10)	—	・文化振興・文化財係 (5)		
	—	恐竜の島博物館推進室 (5)	—	・世界遺産・キリシタン資料館係 (4)		
						・事業推進係 (2)
						・御所浦白亜紀資料館 (2)

観 光 振 興 課

1 監査の結果

検討・改善を要する事項

- (1) 天草市イルカセンターの指定管理月次報告書について、4か月分をまとめて提出されている。毎月提出するよう指導されたい。
- (2) 監査調書様式第2号に観光案内所の職員の記載がない。会計年度任用職員についても漏れなく記載されたい。

2 予算の執行状況

歳 入

(単位:円・%)

科 目	予算現額	調定済額	収入済額	対調定	不納欠損額	収入未済額
使 用 料	2,091,000	1,810,936	1,810,936	100.0	0	0
国 庫 補 助 金	1,500,000	1,499,850	1,499,850	100.0	0	0
県 補 助 金	6,718,000	6,611,000	6,611,000	100.0	0	0
県 委 託 金	786,000	775,400	775,400	100.0	0	0
寄 附 金	0	290,000	290,000	100.0	0	0
雑 入	5,891,000	6,973,279	6,973,279	100.0	0	0
計	16,986,000	17,960,465	17,960,465	100.0	0	0
(繰越明許費)						
県 補 助 金	8,080,000	7,946,000	7,946,000	100.0	0	0

歳 出

(単位:円・%)

科 目	予算現額	執行済額	執行率	予算残額
地 域 振 興 費	264,100	65,958	25.0	198,142
観 光 費	236,227,000	187,548,190	79.4	48,678,810
観光施設管理費	379,000,000	369,742,112	97.6	9,257,888
計	615,491,100	557,356,260	90.6	58,134,840
(繰越明許費)				
観光施設管理費	16,161,000	15,892,700	98.3	268,300

文 化 課

1 監査の結果

概ね良好で、特に指摘すべき事項は見当たらなかった。

2 予算の執行状況

歳 入

(単位:円・%)

科 目	予算現額	調定済額	収入済額	対調定	不納欠損額	収入未済額
使 用 料	21,140,000	11,315,920	11,315,920	100.0	0	0
国庫補助金	25,221,000	20,072,000	20,072,000	100.0	0	0
県補助金	1,500,000	1,155,000	1,155,000	100.0	0	0
財産運用収入	21,000	15,906	15,906	100.0	0	0
雑 入	2,997,000	5,634,366	5,634,366	100.0	0	0
計	50,879,000	38,193,192	38,193,192	100.0	0	0

歳 出

(単位:円・%)

科 目	予算現額	執行済額	執行率	予算残額
基金管理費	21,000	15,906	75.7	5,094
世界遺産費	37,026,000	30,029,254	81.1	6,996,746
文化振興費	25,954,000	24,304,056	93.6	1,649,944
文化財保護費	65,219,000	59,217,284	90.8	6,001,716
文化施設費	114,627,000	93,495,909	81.6	21,131,091
資料館費	120,133,000	114,455,663	95.3	5,677,337
文教施設災害復旧費	31,309,000	0	-	31,309,000
計	394,289,000	321,518,072	81.5	72,770,928
(事 故 繰 越)				
文化財保護費	10,539,234	10,539,234	100.0	0

恐 竜 の 島 博 物 館 推 進 室

1 監査の結果

概ね良好で、特に指摘すべき事項は見当たらなかった。

2 予算の執行状況

歳 入

(単位:円・%)

科 目	予算現額	調定済額	収入済額	対調定	不納欠損額	収入未済額
財産運用収入	23,000	18,155	18,155	100.0	0	0

歳 出

(単位:円・%)

科 目	予算現額	執行済額	執行率	予算残額
基金管理費	23,000	18,155	78.9	4,845
自然資源活用推進費	830,174,000	366,855,242	44.2	463,318,758
資料館費	21,212,000	20,180,569	95.1	1,031,431
計	851,409,000	387,053,966	45.5	464,355,034

〔 建設部 〕

職員の配置状況は、次のとおりである。

建設部 (47)	—	建設総務課 (10)	—	・政策調整係 (5)	・市営住宅係 (4)
	—	土木課 (17)	—	・土木管理係 (4)	・道路整備係 (4)
				・地域整備係 (5)	・河川港湾係 (3)
	—	都市計画課 (10)	—	・都市計画係 (4)	・景観公園係 (5)
	—	建築課 (9)	—	・建築係 (4)	・建築指導係 (3)

建設総務課

1 監査の結果

検討・改善を要する事項

- (1) 支払事務において遅延が見受けられる。適正に事務処理されたい。
- (2) 市営住宅使用料の滞納者が令和4年度中に新たに発生している。長期になると徴収困難になることを考慮に入れ早期の滞納整理に努められたい。

2 予算の執行状況

歳入

(単位:円・%)

科 目	予算現額	調定済額	収入済額	対調定	不納欠損額	収入未済額
使用料	318,698,000	343,759,823	304,409,343	88.6	0	39,350,480
手数料	375,000	420,200	420,200	100.0	0	0
国庫補助金	46,190,000	58,632,000	58,632,000	100.0	0	0
県委託金	54,000	0	0	-	0	0
計	365,317,000	402,812,023	363,461,543	90.2	0	39,350,480
(繰越明許費)						
国庫補助金	9,000,000	4,373,272	4,373,272	100.0	0	0

歳出

(単位:円・%)

科 目	予算現額	執行済額	執行率	予算残額
土木総務費	43,140,000	35,407,382	82.1	7,732,618
道路橋梁総務費	1,800,000	1,551,000	86.2	249,000
河川総務費	580,000	220,000	37.9	360,000
港湾管理費	340,000	197,839	58.2	142,161
住宅管理費	111,891,000	111,157,313	99.3	733,687
住宅建設費	134,982,000	132,300,534	98.0	2,681,466
計	292,733,000	280,834,068	95.9	11,898,932
(繰越明許費)				
土木総務費	18,000,000	8,746,545	48.6	9,253,455

3 市営住宅使用料収納状況(令和4年度)

(単位:円・%)

区 分	調定額	収入済額	収納率	不納欠損額	収入未済額
現年度分	303,492,620	300,185,220	98.9	0	3,307,400
滞納繰越分	40,267,203	4,224,123	10.5	0	36,043,080
計	343,759,823	304,409,343	88.6	0	39,350,480

土 木 課

1 監査の結果

概ね良好で、特に指摘すべき事項は見当たらなかった。

2 予算の執行状況

歳 入

(単位:円・%)

科 目	予算現額	調定済額	収入済額	対調定	不納欠損額	収入未済額
使 用 料	40,193,000	44,924,098	44,659,978	99.4	0	264,120
手 数 料	1,000	2,100	2,100	100.0	0	0
国 庫 負 担 金	0	183,000	183,000	100.0	0	0
国 庫 補 助 金	137,651,000	96,778,000	96,778,000	100.0	0	0
県 補 助 金	15,000,000	6,000,000	6,000,000	100.0	0	0
県 委 託 金	3,490,000	3,782,618	3,782,618	100.0	0	0
寄 附 金	0	200,000	200,000	100.0	0	0
雑 入	84,000	8,761,630	8,761,630	100.0	0	0
計	196,419,000	160,631,446	160,367,326	99.8	0	264,120
(繰越明許費)						
国 庫 負 担 金	510,840,000	450,605,000	450,605,000	100.0	0	0
国 庫 補 助 金	65,608,000	44,549,000	44,549,000	100.0	0	0
県 補 助 金	3,000,000	3,000,000	3,000,000	100.0	0	0
計	579,448,000	498,154,000	498,154,000	100.0	0	0
(事故繰越)						
国 庫 負 担 金	38,865,000	31,160,000	31,160,000	100.0	0	0
国 庫 補 助 金	36,900,000	36,900,000	36,900,000	100.0	0	0
計	75,765,000	68,060,000	68,060,000	100.0	0	0

歳出

(単位:円・%)

科目	予算現額	執行済額	執行率	予算残額
土木総務費	11,907,000	11,510,471	96.7	396,529
道路維持費	560,408,000	515,939,345	92.1	44,468,655
道路新設改良費	240,005,000	186,990,283	77.9	53,014,717
橋梁維持費	79,622,000	43,652,067	54.8	35,969,933
河川総務費	15,000,000	6,000,000	40.0	9,000,000
河川管理費	130,083,000	115,799,786	89.0	14,283,214
河川改良費	91,125,000	89,258,225	98.0	1,866,775
港湾管理費	72,927,000	57,491,877	78.8	15,435,123
港湾建設費	98,038,000	90,427,084	92.2	7,610,916
公共土木施設災害復旧費	37,210,000	17,737,486	47.7	19,472,514
計	1,336,325,000	1,134,806,624	84.9	201,518,376
(繰越明許費)				
道路新設改良費	136,087,000	95,213,508	70.0	40,873,492
橋梁維持費	24,926,000	24,926,000	100.0	0
河川総務費	3,000,000	3,000,000	100.0	0
港湾建設費	1,500,000	1,500,000	100.0	0
公共土木施設災害復旧費	778,838,000	696,425,503	89.4	82,412,497
計	944,351,000	821,065,011	86.9	123,285,989
(事故繰越)				
道路新設改良費	60,810,344	60,810,344	100.0	0
公共土木施設災害復旧費	56,327,276	56,327,276	100.0	0
計	117,137,620	117,137,620	100.0	0

都 市 計 画 課

1 監査の結果

検討・改善を要する事項

- (1) 簿冊に背表紙がないものや文書を上積みに綴った簿冊が見受けられる。文書管理規則を遵守されたい。

2 予算の執行状況

歳 入

(単位:円・%)

科 目	予算現額	調定済額	収入済額	対調定	不納欠損額	収入未済額
使 用 料	591,000	495,837	495,837	100.0	0	0
手 数 料	1,000	900	900	100.0	0	0
国 庫 補 助 金	536,985,000	535,572,000	535,572,000	100.0	0	0
県 委 託 金	5,632,000	4,889,950	4,889,950	100.0	0	0
雑 入	1,372,000	8,192,700	8,192,700	100.0	0	0
計	544,581,000	549,151,387	549,151,387	100.0	0	0
(繰越明許費)						
国 庫 補 助 金	413,950,000	413,950,390	413,950,390	100.0	0	0
(事故繰越)						
国 庫 補 助 金	73,701,000	73,700,944	73,700,944	100.0	0	0

歳 出

(単位:円・%)

科 目	予算現額	執行済額	執行率	予算残額
都市計画総務費	37,520,000	27,819,552	74.1	9,700,448
街路事業費	1,024,963,000	902,145,198	88.0	122,817,802
公園緑地費	77,927,000	70,153,100	90.0	7,773,900
公園建設費	19,043,000	17,504,674	91.9	1,538,326
計	1,159,453,000	1,017,622,524	87.8	141,830,476
(繰越明許費)				
街路事業費	731,141,000	683,164,068	93.4	47,976,932
(事故繰越)				
街路事業費	120,622,916	120,622,916	100.0	0

建 築 課

1 監査の結果

検討・改善を要する事項

- (1) 支出命令書綴において日付順に綴られていないものが見受けられる。適正に事務処理されたい。
- (2) 監査調書様式第3号の「課題・改善点、今後の方向性等」の欄は詳細に記載されたい。

2 予算の執行状況

歳 入

(単位:円・%)

科 目	予算現額	調定済額	収入済額	対調定	不納欠損額	収入未済額
手 数 料	4,000,000	5,215,900	5,215,900	100.0	0	0
国 庫 補 助 金	30,891,000	28,169,000	28,169,000	100.0	0	0
県 補 助 金	3,396,000	1,296,000	1,296,000	100.0	0	0
県 委 託 金	519,000	515,548	515,548	100.0	0	0
計	38,806,000	35,196,448	35,196,448	100.0	0	0
(繰越明許費)						
国 庫 補 助 金	5,919,000	7,823,000	7,823,000	100.0	0	0

歳 出

(単位:円・%)

科 目	予算現額	執行済額	執行率	予算残額
建 築 指 導 費	24,851,000	21,331,725	85.8	3,519,275
住 宅 管 理 費	43,640,000	39,416,052	90.3	4,223,948
計	68,491,000	60,747,777	88.7	7,743,223
(繰越明許費)				
住 宅 管 理 費	15,278,000	12,325,002	80.7	2,952,998

〔 病 院 事 業 部 〕

職員の配置状況は、次のとおりである。

病 院 事 業 部 (225)	—	経 営 管 理 課 (4) —	・経営管理係 (3)
	—	牛 深 市 民 病 院 (91) —	・事務局総務係(1) ・事務局会計係 (2)
	—	栖 本 病 院 (26) —	・事務局管理係 (2)
	—	新 和 病 院 (34) —	・事務局管理係 (2)
	—	河 浦 病 院 (46) —	・事務局管理係 (2)
	—	本 渡 看 護 専 門 学 校 (11) —	・庶務係 (1) ・教務係 (8)
	—	御 所 浦 診 療 所 (12) —	・事務局管理係 (3)

※ 本渡看護専門学校及び診療所については、市長部局健康福祉部に位置づけられるが、事務が市長から病院事業管理者へ委任及び補助執行されているため、病院事業部に掲載する。

経 営 管 理 課

1 監査の結果

検討・改善を要する事項

- (1) 各病院の診療費等の滞納において、時効が成立するなど真に回収不能と判断されるものについては、各病院を指導して不納欠損処理をするなど滞納整理を進められたい。
- (2) 経営会議において、簿冊には会議録を綴り込むとともに、会議への出席率が低い委員については会議へ出席するよう指導されたい。

2 予算の執行状況

歳 出

(単位:円・%)

科 目	予算現額	執行済額	執行率	予算残額
病 院 費	936,261,000	936,261,000	100.0	0

病院事業収益

(単位:円)

区 分	予算額	決算額	予算額に比べ決算額の増減
医 業 収 益	71,860,000	70,945,730	△ 914,270
医 業 外 収 益	661,000	660,433	△ 567
計	72,521,000	71,606,163	△ 914,837

病院事業費用

(単位:円)

区 分	予算額	決算額	翌年度繰越額	不用額
医 業 費 用	72,521,000	71,606,163	0	914,837

3 本部費配賦額に係る重複控除分

病院事業収益

(単位:円)

区 分	予算額	決算額	予算額に比べ決算額の増減
医 業 収 益	△ 71,860,000	△ 70,945,730	914,270

病院事業費用

(単位:円)

区 分	予算額	決算額	翌年度繰越額	不用額
医 業 費 用	△ 71,860,000	△ 70,945,730	0	△ 914,270

牛 深 市 民 病 院

1 監査の結果

検討・改善を要する事項

- (1) 診療費等の滞納については引き続き連帯保証人等に請求するなど滞納残高の減少に努められたい。
- (2) 交際費の支出について、適切な支出であるか否かについて検討し改善を図られたい。

2 予算の執行状況

病院事業収益

(単位:円)

区 分	予算額	決算額	予算額に比べ決算額の増減
医 業 収 益	1,701,672,000	1,573,182,873	△ 128,489,127
医 業 外 収 益	349,225,000	742,787,031	393,562,031
特 別 利 益	3,000	0	△ 3,000
計	2,050,900,000	2,315,969,904	265,069,904

病院事業費用

(単位:円)

区 分	予算額	決算額	翌年度繰越額	不用額
医 業 費 用	1,886,000,000	1,782,612,785	0	103,387,215
医 業 外 費 用	32,933,000	26,536,668	0	6,396,332
特 別 損 失	2,000	0	0	2,000
予 備 費	200,000	0	0	200,000
計	1,919,135,000	1,809,149,453	0	109,985,547

資本的収入

(単位:円)

区 分	予算額	決算額	予算額に比べ決算額の増減
企 業 債	75,000,000	47,000,000	△28,000,000
他会計負担金	103,606,000	103,606,000	0
県 補 助 金	116,516,000	86,499,850	△30,016,150
計	295,122,000	237,105,850	△58,016,150

資本的支出

(単位:円)

区 分	予算額	決算額	翌年度繰越額	不用額
建 設 改 良 費	300,841,000	218,002,130	46,135,000	36,703,870
企業債償還金	191,028,000	191,027,090	0	910
計	491,869,000	409,029,220	46,135,000	36,704,780

栖 本 病 院

1 監査の結果

検討・改善を要する事項

(1) 会計年度任用職員の通勤届に受付印漏れが見受けられる。適正に事務処理されたい。

2 予算の執行状況

病院事業収益

(単位:円)

区 分	予算額	決算額	予算額に比べ決算額の増減
医 業 収 益	361,973,000	374,766,326	12,793,326
医 業 外 収 益	336,778,000	465,606,967	128,828,967
特 別 利 益	3,000	0	△ 3,000
計	698,754,000	840,373,293	141,619,293

病院事業費用

(単位:円)

区 分	予算額	決算額	翌年度繰越額	不用額
医 業 費 用	514,979,000	493,286,564	0	21,692,436
医 業 外 費 用	3,504,000	2,989,039	0	514,961
特 別 損 失	2,000	0	0	2,000
予 備 費	200,000	0	0	200,000
計	518,685,000	496,275,603	0	22,409,397

資本的収入

(単位:円)

区 分	予算額	決算額	予算額に比べ決算額の増減
企 業 債	102,400,000	57,000,000	△45,400,000
他会計負担金	8,154,000	8,154,000	0
県 補 助 金	46,535,000	64,974,000	18,439,000
計	157,089,000	130,128,000	△26,961,000

資本的支出

(単位:円)

区 分	予算額	決算額	翌年度繰越額	不用額
建 設 改 良 費	189,149,000	130,463,227	7,211,300	51,474,473
企業債償還金	17,167,000	14,833,416	0	2,333,584
計	206,316,000	145,296,643	7,211,300	53,808,057

新 和 病 院

1 監査の結果

検討・改善を要する事項

- (1)新たに発生した診療費等の滞納については、早急に連帯保証人等などに請求するなど債権保全の手続きを取るとともに、滞納残高の減少に努められたい。

2 予算の執行状況

病院事業収益

(単位:円)

区 分	予算額	決算額	予算額に比べ決算額の増減
医 業 収 益	494,878,000	421,656,351	△73,221,649
医 業 外 収 益	111,142,000	114,541,845	3,399,845
特 別 利 益	3,000	0	△3,000
計	606,023,000	536,198,196	△69,824,804

病院事業費用

(単位:円)

区 分	予算額	決算額	翌年度繰越額	不用額
医 業 費 用	596,648,000	587,858,055	0	8,789,945
医 業 外 費 用	6,035,000	5,757,319	0	277,681
特 別 損 失	2,000	0	0	2,000
予 備 費	200,000	0	0	200,000
計	602,885,000	593,615,374	0	9,269,626

資本的収入

(単位:円)

区 分	予算額	決算額	予算額に比べ決算額の増減
企 業 債	14,800,000	15,200,000	400,000
他会計負担金	10,335,000	10,335,000	0
他会計補助金	1,100,000	1,100,000	0
県 補 助 金	12,609,000	12,284,000	△ 325,000
計	38,844,000	38,919,000	75,000

資本的支出

(単位:円)

区 分	予算額	決算額	翌年度繰越額	不用額
建 設 改 良 費	42,498,000	34,598,039	3,021,200	4,878,761
企業債償還金	25,027,000	24,026,021	0	1,000,979
計	67,525,000	58,624,060	3,021,200	5,879,740

河 浦 病 院

1 監査の結果

検討・改善を要する事項

- (1) 運転日誌の訂正箇所には訂正印のないものや車両点検表のチェック欄にチェックのないものが見受けられる。適正に事務処理されたい。
- (2) 診療費等の滞納については、時効が成立するなど真に回収不能と判断されるものについては、不納欠損処理を行うとともに、時効が成立していない滞納については連帯保証人等に請求するなど滞納残高の減少に努められたい。

2 予算の執行状況

病院事業収益

(単位:円)

区 分	予算額	決算額	予算額に比べ決算額の増減
医 業 収 益	763,787,000	680,707,322	△83,079,678
医 業 外 収 益	248,605,000	296,310,745	47,705,745
特 別 利 益	3,000	0	△3,000
計	1,012,395,000	977,018,067	△35,376,933

病院事業費用

(単位:円)

区 分	予算額	決算額	翌年度繰越額	不用額
医 業 費 用	987,754,000	956,127,650	0	31,626,350
医 業 外 費 用	19,165,000	18,514,063	0	650,937
特 別 損 失	2,000	0	0	2,000
予 備 費	200,000	0	0	200,000
計	1,007,121,000	974,641,713	0	32,479,287

資本的収入

(単位:円)

区 分	予算額	決算額	予算額に比べ決算額の増減
企 業 債	108,000,000	98,000,000	△ 10,000,000
他会計負担金	35,616,000	35,616,000	0
県 補 助 金	1,350,000	1,310,000	△ 40,000
計	144,966,000	134,926,000	△ 10,040,000

資本的支出

(単位:円)

区 分	予算額	決算額	翌年度繰越額	不用額
建 設 改 良 費	132,952,000	108,721,542	3,776,500	20,453,958
企業債償還金	87,172,000	86,438,219	0	733,781
計	220,124,000	195,159,761	3,776,500	21,187,739

本 渡 看 護 専 門 学 校

1 監査の結果

検討・改善を要する事項

- (1) 機械警備のセット忘れが発生している。すべての職員に徹底されたい。
- (2) 運営会議においては委員の出席率向上に努められたい。

2 予算の執行状況

歳 入

(単位:円・%)

科 目	予算現額	調定済額	収入済額	対調定	不納欠損額	収入未済額
使 用 料	33,500,000	31,297,300	31,297,300	100.0	0	0
手 数 料	712,000	516,600	516,600	100.0	0	0
雑 入	251,000	349,068	349,068	100.0	0	0
計	34,463,000	32,162,968	32,162,968	100.0	0	0

歳 出

(単位:円・%)

科 目	予算現額	執行済額	執行率	予算残額
看護専門学校費	38,767,000	35,009,172	90.3	3,757,828

3 入学生及び卒業生の状況

① 【令和4年4月1日入学】

(単位:人・%)

項 目	受 験 者	合 格 者	入 学 者	
総 数	52	43	39	
内 訳	天草島内高校出身者	44	38	36
	比 率	84.6	88.4	92.3
	天草島外高校出身者	8	5	3
	比 率	15.4	11.6	7.7

② 【令和5年3月31日卒業】

(単位:人・%)

項 目	就 職	進 学	そ の 他
総 数	27	0	
内 訳	天草島内病院等	18	国家試験合格率 22人/27人中 =81.5%
	比 率	66.7	
	天草島外病院等	9	
	比 率	33.3	

③ 【令和5年4月1日入学】

(単位:人・%)

項 目	受 験 者	合 格 者	入 学 者	
総 数	50	45	39	
内 訳	天草島内高校出身者	43	41	35
	比 率	86.0	91.1	89.7
	天草島外高校出身者	7	4	4
	比 率	14.0	8.9	10.3

御 所 浦 診 療 所

1 監査の結果

検討・改善を要する事項

- (1) 備品台帳の記載について、購入金額と不一致のものが見受けられる。購入金額と一致するよう改められたい。
- (2) 業務日誌に記載漏れが見受けられる。適正に事務処理されたい。

2 予算の執行状況

歳 入 (単位:円・%)

科 目	予算現額	調定済額	収入済額	対調定	不納欠損額	収入未済額
県 補 助 金	26,508,000	22,741,000	22,741,000	100.0	0	0

歳 出 (単位:円・%)

科 目	予算現額	執行済額	執行率	予算残額
病 院 費	131,725,000	111,725,000	84.8	20,000,000

歳 入(国民健康保険診療施設特別会計) (単位:円・%)

科 目	予算現額	調定済額	収入済額	対調定	不納欠損額	収入未済額
診 療 収 入	101,244,000	106,681,250	106,681,250	100.0	0	0
手 数 料	715,000	746,972	746,972	100.0	0	0
国 庫 補 助 金	1,287,000	0	0	-	0	0
財 産 運 用 収 入	176,000	510,129	510,129	100.0	0	0
財 産 売 払 収 入	1,000	0	0	-	0	0
一 般 会 計 繰 入 金	131,725,000	111,725,000	111,725,000	100.0	0	0
繰 越 金	35,560,000	35,560,357	35,560,357	100.0	0	0
諸 収 入	8,900,000	16,404,003	16,404,003	100.0	0	0
市 債	60,800,000	46,600,000	46,600,000	100.0	0	0
計	340,408,000	318,227,711	318,227,711	100.0	0	0

歳 出(国民健康保険診療施設特別会計) (単位:円・%)

科 目	予算現額	執行済額	執行率	予算残額
一 般 管 理 費	189,208,000	177,982,277	94.1	11,225,723
施 設 管 理 費	1,400,000	1,266,210	90.4	133,790
研 究 研 修 費	449,000	11,180	2.5	437,820
施 設 建 設 費	55,935,000	46,888,795	83.8	9,046,205
医 業 費	6,810,000	1,691,250	24.8	5,118,750
医 薬 品 衛 生 材 料 費	34,560,000	23,094,593	66.8	11,465,407
検 査 費	3,600,000	3,287,437	91.3	312,563
基 金 積 立 金	1,000	129	12.9	871
元 金	46,957,000	46,956,696	100.0	304
利 子	888,000	887,627	100.0	373
予 備 費	600,000	0	-	600,000
計	340,408,000	302,066,194	88.7	38,341,806

〔 水 道 局 〕

職員の配置状況は、次のとおりである。

水道局 (31) — 経営管理課 (9) — 水道庶務係 (4) ・下水道庶務係 (3) ・派遣 (1)
 — 水道課 (12) — 工務係 (5) ・施設管理係 (6)
 — 下水道課 (9) — 施設整備係 (4) ・施設管理係 (4)

経 営 管 理 課

1 監査の結果

検討・改善を要する事項

- (1) 監査調書様式第7号において、土地、建物の所在地番や面積の記載がないものについては、所在地番、面積の確認を行ない適正に管理するよう改善されたい。

2 予算の執行状況

歳入

(単位:円・%)

科 目	予算現額	調定済額	収入済額	対調定	不納欠損額	収入未済額
国庫補助金	32,872,000	33,244,000	33,244,000	100.0	0	0
県補助金	30,963,000	22,288,000	22,288,000	100.0	0	0
県委託金	882,000	1,069,761	1,069,761	100.0	0	0
計	64,717,000	56,601,761	56,601,761	100.0	0	0

歳出

(単位:円・%)

科 目	予算現額	執行済額	執行率	予算残額
浄化槽市町村整備推進費	55,737,000	43,049,000	77.2	12,688,000
下水道費	792,899,000	792,899,000	100.0	0
水道費	499,617,000	499,617,000	100.0	0
計	1,348,253,000	1,335,565,000	99.1	12,688,000

歳入(浄化槽市町村整備推進事業特別会計)

(単位:円・%)

科 目	予算現額	調定済額	収入済額	対調定	不納欠損額	収入未済額
使用料	59,886,000	59,549,556	58,947,559	99.0	0	601,997
一般会計繰入金	55,737,000	43,049,000	43,049,000	100.0	0	0
繰越金	106,000	106,867	106,867	100.0	0	0
計	115,729,000	102,705,423	102,103,426	99.4	0	601,997

歳出(浄化槽市町村整備推進事業特別会計)

(単位:円・%)

科 目	予算現額	執行済額	執行率	予算残額
浄化槽市町村整備推進総務費	7,260,000	5,803,318	79.9	1,456,682
元 金	15,200,000	15,199,758	100.0	242
利 子	3,058,000	3,047,934	99.7	10,066
予 備 費	1,000,000	0	-	1,000,000
計	26,518,000	24,051,010	90.7	2,466,990

水道事業収益

(単位:円)

区 分	予算額	決算額	予算額に比べ決算額の増減
営業収益	1,861,392,000	1,851,155,481	△10,236,519
営業外収益	477,593,000	489,581,712	11,988,712
特別利益	10,000	0	△10,000
計	2,338,995,000	2,340,737,193	1,742,193

水道事業費用

(単位:円)

区 分	予算額	決算額	翌年度繰越額	不用額
営業費用	2,081,831,000	2,054,300,705	4,000,000	23,530,295
営業外費用	163,975,000	163,936,093	0	38,907
特別損失	640,000	291,153	0	348,847
予備費	200,000	0	0	200,000
計	2,246,646,000	2,218,527,951	4,000,000	24,118,049

資本的収入(水道事業)

(単位:円)

区 分	予算額	決算額	予算額に比べ決算額の増減
企業債	151,000,000	143,400,000	△7,600,000
出資金	222,886,000	222,886,000	0
工事負担金	10,350,000	12,312,262	1,962,262
計	384,236,000	378,598,262	△5,637,738

資本的支出(水道事業)

(単位:円)

区 分	予算額	決算額	翌年度繰越額	不用額
建設改良費	757,891,000	595,509,840	88,319,400	74,061,760
企業債償還金	851,050,000	850,857,736	0	192,264
計	1,608,941,000	1,446,367,576	88,319,400	74,254,024

下水道事業収益

(単位:円)

区 分	予算額	決算額	予算額に比べ決算額の増減
営業収益	826,276,000	815,621,053	△10,654,947
営業外収益	1,045,970,000	1,054,560,814	8,590,814
特別利益	3,029,000	11,352,359	8,323,359
計	1,875,275,000	1,881,534,226	6,259,226

下水道事業費用

(単位:円)

区 分	予算額	決算額	翌年度繰越額	不用額
営業費用	1,727,063,000	1,646,390,924	0	80,672,076
営業外費用	91,093,000	81,253,467	0	9,839,533
特別損失	7,759,000	3,969,877	0	3,789,123
予備費	1,000,000	0	0	1,000,000
計	1,826,915,000	1,731,614,268	0	95,300,732

資本的収入(下水道事業)

(単位:円)

区 分	予算額	決算額	予算額に比べ決算額の増減
企 業 債	442,500,000	312,600,000	△129,900,000
補 助 金	402,428,275	385,909,719	△16,518,556
受益者負担金及び分担金	11,013,000	7,192,345	△3,820,655
工 事 負 担 金	21,770,000	0	△21,770,000
固定資産売却代金	0	599,828	599,828
計	877,711,275	706,301,892	△171,409,383

資本的支出(下水道事業)

(単位:円)

区 分	予算額	決算額	翌年度繰越額	不用額
建 設 改 良 費	897,316,000	718,265,180	46,500,000	132,550,820
企業債償還金	610,861,000	610,858,990	0	2,010
返 還 金	1,212,000	1,211,724	0	276
計	1,509,389,000	1,330,335,894	46,500,000	132,553,106

水 道 課

1 監査の結果

検討・改善を要する事項

- (1) 老朽化した配水管の布設替えは計画的に予算を確保し、その施工を加速されたい。

下 水 道 課

1 監査の結果

検討・改善を要する事項

- (1) 下水道、集落排水等区域内において、極端に接続率の低い地区を中心に個別訪問を行い接続率向上に努められたい。また、その際は、対応記録簿の作成もあわせて行われたい。

2 予算の執行状況

歳 出

(単位:円・%)

科 目	予算現額	執行済額	執行率	予算残額
浄化槽設置事業費	111,539,000	94,231,282	84.5	17,307,718

歳 出(浄化槽市町村整備推進事業特別会計)

(単位:円・%)

科 目	予算現額	執行済額	執行率	予算残額
浄化槽市町村整備推進管理費	89,211,000	77,951,374	87.4	11,259,626

会 計 課

職員の配置状況は、次のとおりである。

会計管理者 (8) — 会 計 課 (7) — ・会計係 (6)

1 監査の結果

検討・改善を要する事項

(1) 口座振替の収納については、各課を指導し、収納率が向上するよう具体的方策を取らりたい。

2 予算の執行状況

歳 入

(単位:円・%)

科 目	予算現額	調定済額	収入済額	対調定	不納欠損額	収入未済額
市 預 金 利 子	46,000	57,850	57,850	100.0	0	0

歳 出

(単位:円・%)

科 目	予算現額	執行済額	執行率	予算残額
会 計 管 理 費	32,481,000	30,340,543	93.4	2,140,457

〔 教 育 部 〕

職員の配置状況は、次のとおりである。

教育部 (60)	—	教 育 総 務 課 (8)	—	・総務企画係 (4) ・施設係 (2)
	—	学 校 教 育 課 (25)	—	・教務係 (6) ・指導係 (5) ・幼稚園 (9) ・小中学校 (3)
	—	生 涯 学 習 課 (11)	—	・生涯学習推進係 (6)
	—	学 校 給 食 課 (15)	—	・図書館 (4) ・管理係 (2) ・学校給食センター (9) ・学校調理場 (3)

教 育 総 務 課

1 監査の結果

検討・改善を要する事項

- (1) 旅行命令がされているのに復命書がないものが見受けられる。職員服務規程を遵守されたい。
- (2) 出勤簿及び年次有給休暇簿に消せるボールペンで書かれているものが見受けられる。適正に事務処理されたい。
- (3) 起案用紙の記入を要する欄に未記入のものや鉛筆書きのものが見受けられる。文書管理規則を遵守されたい。
- (4) 随意契約における業者選定の理由については詳細に記載されたい。
- (5) 奨学金の滞納について悪質な滞納者に対しては法的措置を講じるなど早期返還に努められたい。
- (6) 支出命令書の起案については、請求書の受領後速やかに行われたい。

2 予算の執行状況

歳 入

(単位:円・%)

科 目	予算現額	調定済額	収入済額	対調定	不納欠損額	収入未済額
手 数 料	1,000	0	0	-	0	0
国 庫 負 担 金	3,069,000	1,760,000	1,760,000	100.0	0	0
国 庫 補 助 金	85,532,000	94,857,000	94,857,000	100.0	0	0
県 補 助 金	2,397,000	324,000	324,000	100.0	0	0
財 産 運 用 収 入	3,860,000	3,898,750	3,898,750	100.0	0	0
寄 附 金	0	500,000	500,000	100.0	0	0
雑 入	1,043,000	1,621,892	1,621,892	100.0	0	0
計	95,902,000	102,961,642	102,961,642	100.0	0	0

歳出

(単位:円・%)

科目	予算現額	執行済額	執行率	予算残額
基金管理費	522,000	517,750	99.2	4,250
教育委員会費	2,946,000	2,730,140	92.7	215,860
事務局費	59,100,000	53,776,562	91.0	5,323,438
教育振興費	12,909,000	8,790,410	68.1	4,118,590
住宅管理費	5,589,000	4,704,254	84.2	884,746
小学校管理費	113,289,000	104,109,819	91.9	9,179,181
小学校建設費	86,948,000	83,430,567	96.0	3,517,433
中学校管理費	95,141,000	85,508,193	89.9	9,632,807
中学校建設費	197,826,000	191,499,063	96.8	6,326,937
幼稚園費	1,882,000	1,191,926	63.3	690,074
文教施設災害復旧費	5,690,000	4,819,100	84.7	870,900
計	581,842,000	541,077,784	93.0	40,764,216

3 奨学金貸付基金の運用状況

(単位:円)

貸付金	令和3年度末現在額	令和4年度貸付金等	令和4年度返還金	免除額	令和4年度末現在額
	37,174,900	2,160,000	6,725,500	305,000	32,304,400

現金	令和3年度末現在額	令和4年度中の返還金等	令和4年度中の貸付金等	令和4年度末現在額
	375,348,301	6,728,500	2,160,000	379,916,801

令和4年度中の返還金等の内訳	返還金	寄附金	利子	計
	6,725,500	0	3,000	6,728,500

令和4年度末基金総額	412,221,201
------------	-------------

学 校 教 育 課

1 監査の結果

検討・改善を要する事項

- (1) 旅行命令のない出張が見受けられる。旅行命令は旅費の有無にかかわらず、必ず行うよう改められたい。
- (2) 支払事務において処理誤り等が多く見受けられる。各学校の事務担当者にも周知を図り適正な事務処理に努められたい。
- (3) 起案用紙の記入を要する欄に未記入のものが見受けられる。文書管理規則を遵守されたい。

2 予算の執行状況

歳 入

(単位:円・%)

科 目	予算現額	調定済額	収入済額	対調定	不納欠損額	収入未済額
負 担 金	2,197,000	2,469,780	2,469,780	100.0	0	0
国 庫 補 助 金	35,683,000	19,521,000	19,521,000	100.0	0	0
県 補 助 金	2,534,000	2,065,500	2,065,500	100.0	0	0
財 産 売 払 収 入	82,000	153,695	153,695	100.0	0	0
寄 附 金	5,000,000	5,800,000	5,800,000	100.0	0	0
雑 入	2,100,000	2,291,185	2,282,585	99.6	0	8,600
計	47,596,000	32,301,160	32,292,560	100.0	0	8,600
(繰越明許費)						
国 庫 補 助 金	14,850,000	12,492,000	12,492,000	100.0	0	0

歳 出

(単位:円・%)

科 目	予算現額	執行済額	執行率	予算残額
事 務 局 費	3,625,000	2,296,362	63.3	1,328,638
教 育 振 興 費	793,211,000	732,076,121	92.3	61,134,879
小 学 校 管 理 費	128,645,000	101,715,480	79.1	26,929,520
中 学 校 管 理 費	93,051,000	74,280,050	79.8	18,770,950
幼 稚 園 費	30,748,000	28,987,204	94.3	1,760,796
計	1,049,280,000	939,355,217	89.5	109,924,783
(繰越明許費)				
小 学 校 管 理 費	17,100,000	16,094,114	94.1	1,005,886
中 学 校 管 理 費	12,600,000	10,850,209	86.1	1,749,791
計	29,700,000	26,944,323	90.7	2,755,677

3 幼稚園・小学校・中学校の園児数、児童生徒数の状況（各年度5月1日現在）

(1) 幼稚園 3園 (単位:学級・人)

幼稚園名	令和4年度		令和5年度	
	学級	園児	学級	園児
本渡南	2	15	1	9
本渡北	3	28	3	25
亀場	2	16	2	16
計	7	59	6	50

(2) 小学校 17校

(単位:学級・人)

学校名	令和4年度		令和5年度		学校名	令和4年度		令和5年度		学校名	令和4年度		令和5年度	
	学級	児童	学級	児童		学級	児童	学級	児童		学級	児童	学級	児童
本渡南	19	440	17	415	佐伊津	8	155	8	158	栖本	6	76	6	68
本渡北	28	783	29	754	牛深	11	243	12	230	新和	8	99	7	84
亀川	17	403	16	376	牛深東	8	104	8	98	五和	15	271	14	258
本渡東	11	215	10	196	有明	9	177	9	160	天草	6	55	6	53
楠浦	9	107	9	106	御所浦	7	73	7	71	河浦	9	123	8	122
本町	8	63	8	64	倉岳	8	71	8	65	計	187	3,458	182	3,278

(3) 中学校 13校

(単位:学級・人)

学校名	令和4年度		令和5年度		学校名	令和4年度		令和5年度		学校名	令和4年度		令和5年度	
	学級	生徒	学級	生徒		学級	生徒	学級	生徒		学級	生徒	学級	生徒
本渡	25	744	28	764	有明	4	97	4	91	五和	7	159	7	135
本渡東	8	127	8	128	御所浦	3	36	3	28	天草	4	32	3	37
稜南	11	254	11	283	倉岳	4	59	4	55	河浦	5	78	6	73
牛深	8	155	8	143	栖本	3	40	3	38	計	92	1,887	94	1,877
牛深東	5	64	5	53	新和	5	42	4	49					

幼稚園

1 監査の結果

本渡南幼稚園

検討・改善を要する事項

(1) 郵便切手類出納簿については、その都度記帳するよう心掛けられたい。

2 予算の執行状況

歳出（幼稚園費再掲）

(単位:円・%)

幼稚園名	予算現額	執行済額	執行率	予算残額
本渡南幼稚園	960,000	933,134	97.2	26,866

小 学 校

1 監査の結果

本渡北小学校

概ね良好で、特に指摘すべき事項は見当たらなかった。

本渡東小学校

検討・改善を要する事項

(1) 機械警備のセット忘れが発生している。すべての職員に徹底されたい。

牛深小学校

概ね良好で、特に指摘すべき事項は見当たらなかった。

有明小学校

概ね良好で、特に指摘すべき事項は見当たらなかった。

栖本小学校

検討・改善を要する事項

(1) 機械警備のセット忘れが発生している。すべての職員に徹底されたい。

新和小学校

概ね良好で、特に指摘すべき事項は見当たらなかった。

2 予算の執行状況

歳 出（小学校管理費再掲）

（単位：円・％）

小 学 校 名	予算現額	執行済額	執行率	予算残額
本渡北小学校	9,106,000	9,087,657	99.8	18,343
本渡東小学校	3,931,000	3,668,511	93.3	262,489
牛深小学校	4,443,000	4,371,107	98.4	71,893
有明小学校	3,304,000	3,209,622	97.1	94,378
栖本小学校	2,411,000	2,302,218	95.5	108,782
新和小学校	2,748,000	2,743,130	99.8	4,870

中 学 校

1 監査の結果

牛深中学校

概ね良好で、特に指摘すべき事項は見当たらなかった。

倉岳中学校

検討・改善を要する事項

- (1) 機械警備のセット忘れが発生している。すべての職員に徹底されたい。
 (2) 支払事務において、請求書の受付印は実際に受け取った日付を押印されたい。

天草中学校

検討・改善を要する事項

(1) 機械警備のセット忘れが発生している。すべての職員に徹底されたい。

2 予算の執行状況

歳出（中学校管理費再掲）

（単位：円・％）

中学校名	予算現額	執行済額	執行率	予算残額
牛深中学校	4,490,000	4,390,357	97.8	99,643
倉岳中学校	2,546,000	2,528,222	99.3	17,778
天草中学校	2,364,000	2,291,170	96.9	72,830

生涯学習課

1 監査の結果

検討・改善を要する事項

- (1) 車両点検表において点検項目の良の欄にチェックを入力したものが綴られているが、実際に点検したかどうか疑念が生じないよう、点検欄の記載については点検の都度記載するよう心掛けられたい。

2 予算の執行状況

歳入

（単位：円・％）

科目	予算現額	調定済額	収入済額	対調定	不納欠損額	収入未済額
使用料	1,665,000	2,104,768	2,104,768	100.0	0	0
県補助金	4,194,000	3,928,000	3,928,000	100.0	0	0
寄附金	0	400,000	400,000	100.0	0	0
雑入	1,139,000	1,327,739	1,327,739	100.0	0	0
計	6,998,000	7,760,507	7,760,507	100.0	0	0

歳出

（単位：円・％）

科目	予算現額	執行済額	執行率	予算残額
社会教育総務費	19,151,000	17,875,029	93.3	1,275,971
社会教育施設費	61,017,000	54,521,414	89.4	6,495,586
公民館費	12,381,000	11,147,836	90.0	1,233,164
図書館費	58,211,000	57,437,406	98.7	773,594
計	150,760,000	140,981,685	93.5	9,778,315

学 校 給 食 課

1 監査の結果

検討・改善を要する事項

- (1) 給食費の滞納残高が急激に増加している。これ以上増加しないよう悪質な滞納者に対しては法的措置を講じるなど滞納残高の減少に努められたい。

2 予算の執行状況

歳 入

(単位:円・%)

科 目	予算現額	調定済額	収入済額	対調定	不納欠損額	収入未済額
国庫補助金	107,336,000	120,728,000	120,728,000	100.0	0	0
財産運用収入	18,000	25,000	25,000	100.0	0	0
雑 入	303,442,000	290,078,400	285,080,342	98.3	0	4,998,058
計	410,796,000	410,831,400	405,833,342	98.8	0	4,998,058

歳 出

(単位:円・%)

科 目	予算現額	執行済額	執行率	予算残額
学校給食費	1,878,501,000	1,743,451,697	92.8	135,049,303
(繰越明許費)				
学校給食費	6,857,000	6,857,000	100.0	0

選挙管理委員会事務局

職員の配置状況は、次のとおりである。

選挙管理委員会——選挙管理委員会事務局（3）——選挙係（2）

1 監査の結果

概ね良好で、特に指摘すべき事項は見当たらなかった。

2 予算の執行状況

歳入

(単位:円・%)

科 目	予算現額	調定済額	収入済額	対調定	不納欠損額	収入未済額
県委託金	60,804,000	58,833,881	58,833,881	100.0	0	0

歳出

(単位:円・%)

科 目	予算現額	執行済額	執行率	予算残額
選挙管理委員会費	1,689,000	1,407,223	83.3	281,777
県議会議員選挙費	22,524,000	2,934,347	13.0	19,589,653
参議院議員選挙費	38,205,000	31,160,137	81.6	7,044,863
計	62,418,000	35,501,707	56.9	26,916,293

3 選挙の状況

(単位:人・%)

選 挙 名	執行年月日	性別	当日有権者数	投票者数	投票率
参議院議員通常選挙(選挙区)	令和4年7月10日	男	30,605	17,298	56.52
		女	35,159	19,638	55.85
		計	65,764	36,936	56.16
参議院議員通常選挙(比例代表)	令和4年7月10日	男	30,605	17,288	56.49
		女	35,159	19,649	55.89
		計	65,764	36,937	56.17
楠浦町財産区議会議員一般選挙	令和5年1月29日	無投票			
大宮地財産区議会議員一般選挙	令和5年1月29日	無投票			
熊本県議会議員一般選挙	令和5年4月9日	無投票			

監査委員事務局

職員の配置状況は、次のとおりである。

監査委員—監査委員事務局(3)—・監査係(3)

※事務局長は選挙管理委員会事務局で計上する。

1 監査の結果

概ね良好で、特に指摘すべき事項は見当たらなかった。

2 予算の執行状況

歳出

(単位:円・%)

科 目	予算現額	執行済額	執行率	予算残額
監査委員費	5,898,000	5,288,069	89.7	609,931

農業委員会事務局

職員の配置状況は、次のとおりである。

農業委員会—農業委員会事務局(7)—・農地係(6)

1 監査の結果

概ね良好で、特に指摘すべき事項は見当たらなかった。

2 予算の執行状況

歳入

(単位:円・%)

項 目	予算現額	調定済額	収入済額	対調定	不納欠損額	収入未済額
手 数 料	30,000	26,400	26,400	100.0	0	0
県 補 助 金	12,389,000	9,384,960	9,384,960	100.0	0	0
県 委 託 金	1,515,000	1,397,832	1,397,832	100.0	0	0
受託事業収入	3,250,000	3,412,333	3,412,333	100.0	0	0
雑 入	2,000	636,278	636,278	100.0	0	0
計	17,186,000	14,857,803	14,857,803	100.0	0	0
(繰越明許費)						
県 補 助 金	1,080,000	836,946	836,946	100.0	0	0

歳出

(単位:円・%)

項 目	予算現額	執行済額	執行率	予算残額
農業委員会費	31,588,000	25,005,523	79.2	6,582,477
(繰越明許費)				
農業委員会費	1,080,000	836,946	77.5	243,054

牛 深 支 所

職員の配置状況は、次のとおりである。

牛 深 支 所 (40)	総 務 振 興 課 (9)	—・総務係 (4) ・まちづくり係 (4)
	市 民 生 活 課 (14)	—・市民環境係 (4) ・保険税務係 (4) ・健康福祉係 (4) ・出張所 (深海、二浦、魚貫、久玉)
	産 業 振 興 課 (8)	—・農林水産係 (4) ・商工観光係 (3)
	建 設 課 (8)	—・建設係 (3) ・住宅水道係 (4)

1 監査の結果

検討・改善を要する事項

- (1) 機械警備において、無施錠及び自動ドアの電源切り忘れによる出動が発生している。すべての職員に徹底されたい。

2 予算の執行状況

歳 入

(単位:円・%)

科 目	予算現額	調定済額	収入済額	対調定	不納欠損額	収入未済額
使 用 料	3,424,000	3,489,792	3,361,292	96.3	0	128,500

歳 出

(単位:円・%)

科 目	予算現額	執行済額	執行率	予算残額
(総務振興課)				
交通安全対策費	37,170	8,340	22.4	28,830
まちづくり支援費	311,620	121,480	39.0	190,140
スポーツ振興費	45,480	8,620	19.0	36,860
支所及び出張所費	68,298,000	65,755,982	96.3	2,542,018
計	68,692,270	65,894,422	95.9	2,797,848
(産業振興課)				
支所及び出張所費	953,000	677,970	71.1	275,030
(建設課)				
支所及び出張所費	1,800,000	1,800,000	100.0	0
合 計	71,445,270	68,372,392	95.7	3,072,878

御 所 浦 支 所

職員の配置状況は、次のとおりである。

御 所 浦 支 所——まちづくり推進課 (12) —・まちづくり係 (5) ・市民生活係 (3)
 (13) —————・産業建設係 (3)
 —————・出張所 (横浦島)

1 監査の結果

検討・改善を要する事項

- (1) 機械警備のセット忘れが多く発生している。すべての職員に徹底されたい。
- (2) 住宅使用料の滞納残高について、一覧表を作成し残高がわかるよう改められたい。
- (3) 鳥峠パノラマウォークについて、市外からの参加者を数多く集客するための方策について実行委員会と協議し参加者の増加に努められたい。
- (4) 支所管内には2件が空き家バンクに登録されている。移住定住促進のため登録数の増加に努められたい。
- (5) 支払事務において遅延が見受けられる。適正に事務処理されたい。

2 予算の執行状況

歳 入

(単位:円・%)

科 目	予算現額	調定済額	収入済額	対調定	不納欠損額	収入未済額
国庫補助金	250,000	250,000	250,000	100.0	0	0
県補助金	1,000,000	500,000	500,000	100.0	0	0
雑入	253,000	266,902	266,902	100.0	0	0
計	1,503,000	1,016,902	1,016,902	100.0	0	0

歳 出

(単位:円・%)

科 目	予算現額	執行済額	執行率	予算残額
交通安全対策費	7,800	0	-	7,800
まちづくり支援費	307,840	163,520	53.1	144,320
スポーツ振興費	10,200	0	-	10,200
支所及び出張所費	31,270,000	27,359,404	87.5	3,910,596
計	31,595,840	27,522,924	87.1	4,072,916

倉 岳 支 所

職員の配置状況は、次のとおりである。

倉 岳 支 所——まちづくり推進課 (11) —・まちづくり係 (4) ・市民生活係 (3)
(12) ・産業建設係 (3)
 ・出張所 (浦、宮田)

1 監査の結果

検討・改善を要する事項

- (1) 簿冊にリテンションシールが貼付されていないものが見受けられる。文書管理規則を遵守されたい。
- (2) 機械警備のセット忘れが発生している。すべての職員に徹底されたい。

2 予算の執行状況

歳 出

(単位:円・%)

科 目	予算現額	執行済額	執行率	予算残額
まちづくり支援費	318,600	149,040	46.8	169,560
スポーツ振興費	6,600	4,860	73.6	1,740
支所及び出張所費	31,416,000	27,257,680	86.8	4,158,320
計	31,741,200	27,411,580	86.4	4,329,620

栖 本 支 所

職員の配置状況は、次のとおりである。

栖 本 支 所——まちづくり推進課 (11) —・まちづくり係 (4) ・市民生活係 (4)
(12) ・産業建設係 (2)

1 監査の結果

検討・改善を要する事項

(1) 機械警備のセット忘れが発生している。すべての職員に徹底されたい。

2 予算の執行状況

歳入

(単位:円・%)

科 目	予算現額	調定済額	収入済額	対調定	不納欠損額	収入未済額
雑 入	279,000	281,282	281,282	100.0	0	0

歳出

(単位:円・%)

科 目	予算現額	執行済額	執行率	予算残額
まちづくり支援費	311,160	174,940	56.2	136,220
スポーツ振興費	9,000	2,280	25.3	6,720
支所及び出張所費	53,549,000	51,520,127	96.2	2,028,873
計	53,869,160	51,697,347	96.0	2,171,813

天 草 支 所

職員の配置状況は、次のとおりである。

天 草 支 所——まちづくり推進課（13）—	・まちづくり係（4）	・市民生活係（4）
（14）	・産業建設係（4）	
	・出張所（福連木、下田、大江）	

1 監査の結果

概ね良好で、特に指摘すべき事項は見当たらなかった。

2 予算の執行状況

歳 入 (単位:円・%)

科 目	予算現額	調定済額	収入済額	対調定	不納欠損額	収入未済額
雑 入	235,000	235,285	235,285	100.0	0	0

歳 出 (単位:円・%)

科 目	予算現額	執行済額	執行率	予算残額
まちづくり支援費	335,520	78,180	23.3	257,340
スポーツ振興費	13,280	3,320	25.0	9,960
支所及び出張所費	27,579,000	26,220,110	95.1	1,358,890
計	27,927,800	26,301,610	94.2	1,626,190

歳入(新合財産区特別会計)

(単位:円・%)

科目	予算現額	調定済額	収入済額	対調定	不納欠損額	収入未済額
財産売払収入	2,000	0	0	-	0	0
繰越金	1,287,000	1,595,846	1,595,846	100.0	0	0
預金利子	1,000	15	15	100.0	0	0
雑入	1,000	50,281	50,281	100.0	0	0
計	1,291,000	1,646,142	1,646,142	100.0	0	0

歳出(新合財産区特別会計)

(単位:円・%)

科目	予算現額	執行済額	執行率	予算残額
財産区管理費	63,000	49,040	77.8	13,960
一般管理費	269,000	267,995	99.6	1,005
予備費	959,000	0	-	959,000
計	1,291,000	317,035	24.6	973,965