

令和 7 年度

# 天草市定期監査報告書

(令和 6 年度事務)

天草市監査委員

天監第 104 号  
令和 8 年 1 月 30 日

天草市議会議長 勝木幸生 様  
天草市長 馬場昭治 様  
天草市教育委員会教育長 平田浩一 様  
天草市選挙管理委員会委員長 岡部義夫 様  
天草市農業委員会会長 山下和弘 様  
天草市各財産区管理者 馬場昭治 様

天草市監査委員 富田善三郎  
天草市監査委員 福岡耕二  
天草市監査委員 下田昇一郎

令和 7 年度天草市定期監査の結果に関する報告の提出について  
地方自治法第 199 条第 4 項の規定による定期監査を、同条第 1 項及び第 2 項の規定に基づき実施しましたので、同条第 9 項及び天草市監査基準第 14 条第 1 項の規定により、その結果に関する報告を提出（公表）します。

## 目 次

	ページ
天草市行政機構図	1
第1 監査基準への準拠	3
第2 監査の種類	3
第3 監査の期間	3
第4 監査対象及び監査実施日	3
第5 監査の着眼点	4
第6 監査の実施内容	4
第7 監査の結果	4
1 総括	4
2 監査対象課等ごとの結果	5
議会事務局	6
総務部	
総務課	7
防災危機管理課	8
契約検査課	9
財産経営課	10
秘書課	10
総合政策部	
政策企画課	11
財政課	12
情報政策課	13
地域振興部	
地域政策課	14
まちづくり支援課	15
男女共同参画課	16
スポーツ振興課	16
健康福祉部	
健康福祉政策課	17
福祉課	18
子育て支援課	19
こども家庭課	20
高齢者支援課	20
健康増進課	23
市民生活部	
市民環境課	24
市民課	25
納税課	26
課税課	27
国保年金課	27
経済部	
産業政策課	30
農業振興課	31
農林整備課	32
水産振興課	33
観光文化部	
観光振興課	34
文化課	35
建設部	
建設総務課	36
土木課	37
都市計画課	38
建築課	39

	ページ
病院事業部	
経営管理課	40
牛深市民病院	41
栖本病院	42
新和病院	43
河浦病院	44
本渡看護専門学校	45
御所浦診療所	46
水道局	
経営管理課	47
水道課	49
下水道課	49
会計課	50
教育部	
教育総務課	51
学校教育課	52
小学校(亀川、佐伊津、五和小学校)	53
中学校(本渡東、稜南、栖本、新和、河浦中学校)	54
生涯学習課	55
学校給食課	55
選挙管理委員会事務局	56
監査委員事務局	56
農業委員会事務局	57
牛深支所	58
有明支所	59
御所浦支所	60
倉岳支所	61
栖本支所	62
新和支所	63
五和支所	64
天草支所	65
河浦支所・財産区	66

# 【注】

- 1 職員の配置状況は、令和7年4月1日現在で、括弧書きは職員の配置数(県派遣職員と再任用短時間勤務職員を除く。)である。
- 2 原則として表中の歳入は「項」、歳出は「目」を表示しているが、病院事業会計・水道事業会計・下水道事業会計においては、収入・支出ともに「項」で表示している。
- 3 対調定、執行率及び収納率は、それぞれ小数点以下第2位を四捨五入して算出している。
- 4 歳入の収入済額には還付未済額を含み、対調定は、収入済額から還付未済額を除いて算出している。
- 5 歳出の予算残額は、翌年度繰越額と不用額の合計である。

# 天草市行政機構図

令和7年4月1日現在

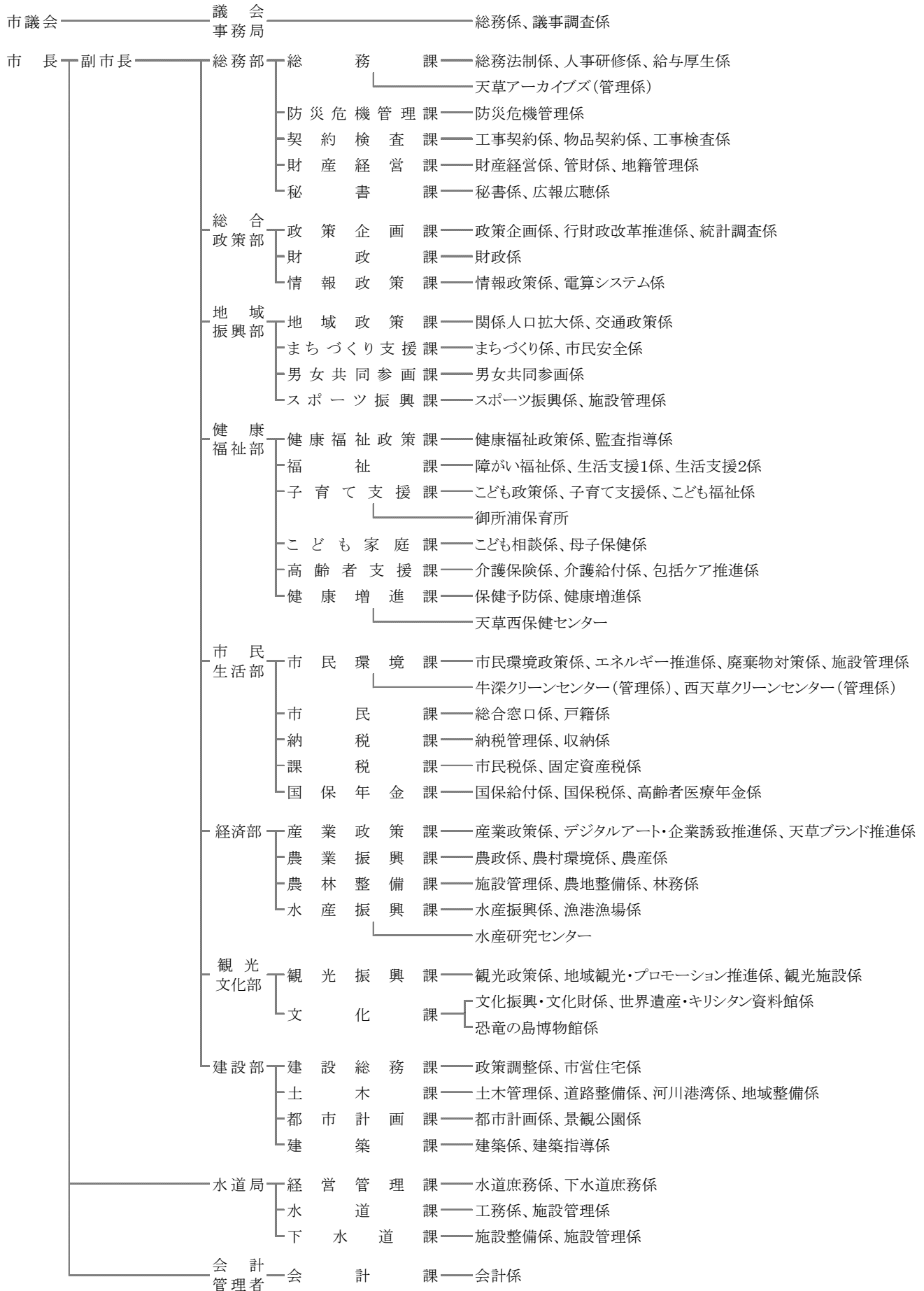

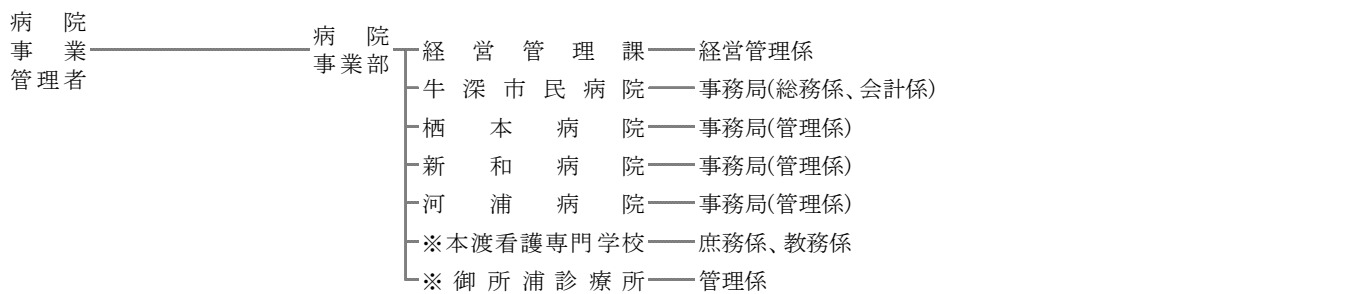

※ 本渡看護専門学校及び御所浦診療所については、市長部局に位置づけられるが、事務が市長から病院事業管理者へ委任及び補助執行されているため、病院事業部に掲載する。

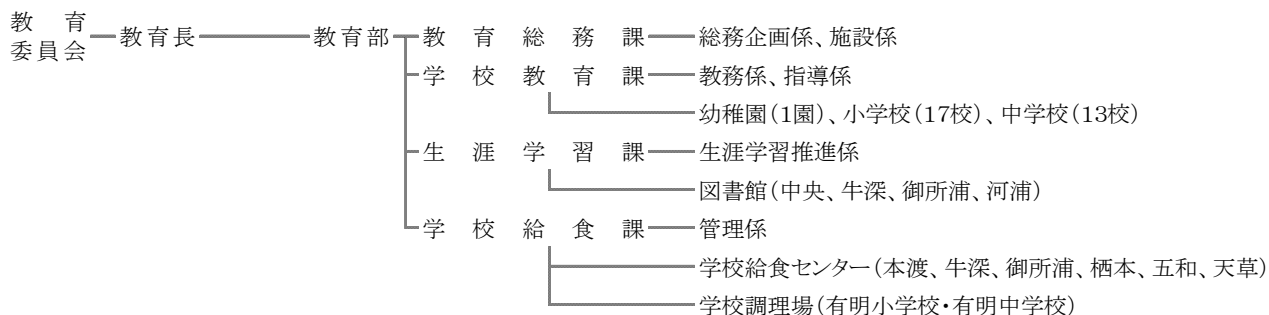

選挙管理委員会——選挙管理委員会事務局——選挙係(職員は、監査委員事務局と併任)

監査委員——監査委員事務局——監査係(職員は、選挙管理委員会事務局と併任)

農業委員会——農業委員会事務局——農地係

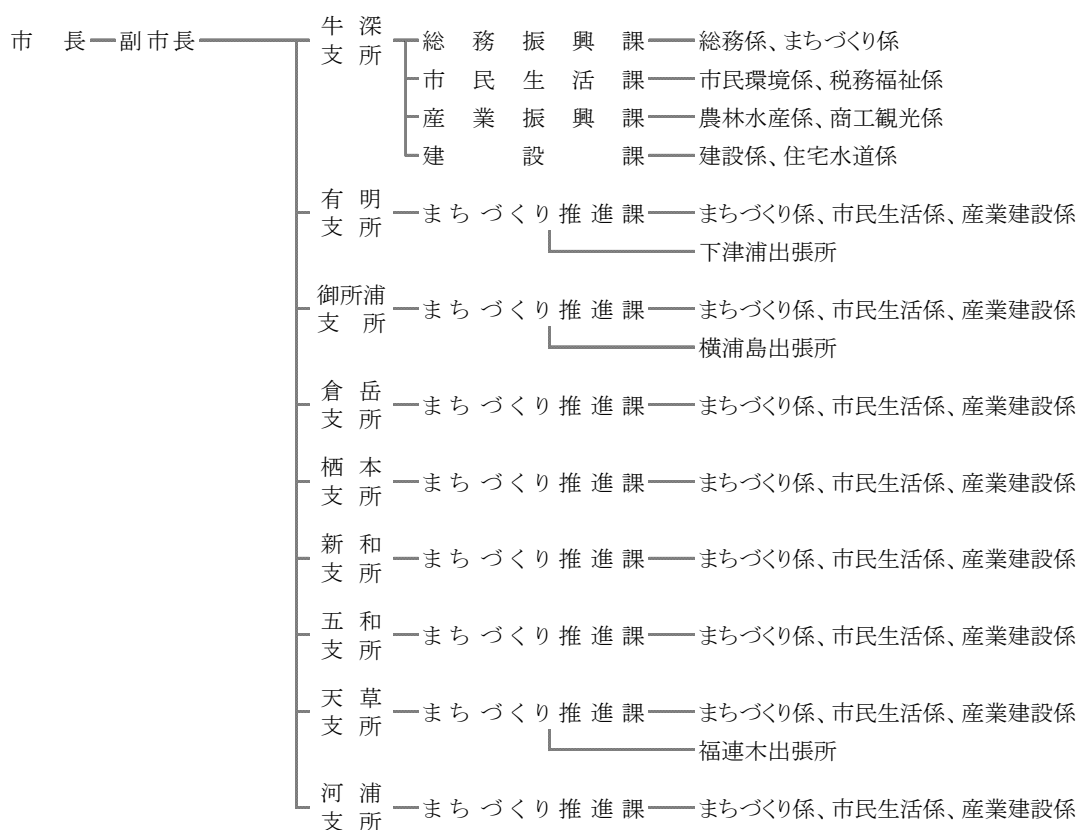

# 令和7年度 天草市定期監査報告書（令和6年度事務）

## 第1 監査基準への準拠

本監査は、天草市監査基準に準拠して実施した。

## 第2 監査の種類

地方自治法第199条第4項の規定による定期監査を、同条第1項(財務監査)及び第2項(行政監査)の規定に基づき実施した。

## 第3 監査の期間

令和7年6月23日～令和7年11月17日

## 第4 監査対象及び監査実施日

次の監査対象課等における令和6年度の財務に関する事務及びその他の事務の執行並びに経営に係る事業の管理

月	日	監 査 対 象 課 等	月	日	監 査 対 象 課 等
6	23	倉岳支所(出張所含む) 有明支所(出張所含む)	10	6	産業政策課 農業振興課
	27	病院事業部経営管理課 河浦病院 河浦支所(出張所、財産区含む)		8	農林整備課 水産振興課
	30	栖本病院 栖本支所		10	農業委員会事務局 議会事務局
7	2	御所浦診療所 御所浦支所(出張所含む)		14	地域政策課 まちづくり支援課
	4	牛深市民病院 牛深支所(出張所含む)		16	生涯学習課(図書館含む) スポーツ振興課
	22	河浦中学校 天草支所(出張所含む)		20	健康福祉政策課 福祉課
	24	栖本中学校 新和中学校		22	子育て支援課 高齢者支援課
	28	五和小学校 五和支所(出張所含む)		27	健康増進課(西保健センター含む) こども家庭課
	30	亀川小学校 佐伊津小学校		29	本渡看護専門学校 市民環境課(牛深、西天草クリーンセンター含む)
8	1	本渡東中学校 稜南中学校		31	市民課 課税課
	5	新和病院 新和支所(財産区、出張所含む)	11	4	納税課 国保年金課
	7	教育総務課 学校給食課(給食センター含む)		6	観光振興課 文化課
	18	男女共同参画課 学校教育課		10	建設総務課 土木課
	20	総務課(天草アーカイブズ、財産区含む) 防災危機管理課		12	都市計画課 建築課
	26	契約検査課 財産経営課		14	水道局経営管理課 水道課 下水道課
10	1	秘書課 政策企画課		17	会計課 選挙管理委員会事務局 監査委員事務局
	3	財政課 情報政策課			

延べ 33 日間 69 施設

## 第5 監査の着眼点

全国都市監査委員会策定の監査等の「実務ガイドライン」に定められている「監査等の着眼点」の中から適宜選択して実施した。

## 第6 監査の実施内容

あらかじめ提出を受けた監査調書を基礎資料として、関係書類、諸帳簿、証書類等を審査、照合するとともに、必要に応じて関係職員から事情を聴取し、監査を実施した。

また、前年度までの定期監査や例月出納検査(会計伝票審査)で検討・改善を要するとした事項については、事後の事務処理が適正になされているかどうかの確認を行った。

## 第7 監査の結果

### 1 総括

上記第1から第6の記載事項のとおり監査した限りにおいて、監査の対象とした事務の執行及び事業の管理については、概ね適正に処理されているものと認められた。

監査対象課等ごとの監査結果については、次項においてそれぞれ具体的に記載しているが、本年度の定期監査を通じ、特に取り組みの必要性を感じた事項は次のとおりである。所管の部署等におかれては、今後、重点的な取り組みをお願いしたい。

また、各課等におかれては、他部署が受けた指摘事項についても、全庁的なものとして捉え、同様の指摘を受けることのないよう、所管課長等を始めとした組織的なチェック体制の確立と指導を徹底されたい。

#### (1) 準公金の取扱いについて

本年9月、総務課において、職員が職務上出納又は保管する協議会、協会、実行委員会等の団体の資金の管理について、内容の一部見直しが行われ、「天草市準公金取扱要領」が制定されている。

準公金を取り扱う担当職員はもとより、係長、所属長等においても関係諸帳簿等の管理、監視を厳正に行い、本要領に則って職員による会計処理が必要かを検討するとともに会計事務の適正化及び事故の防止を図るよう心掛けられたい。

#### (2) 支払事務について

支払事務において遅延や単純な処理誤り等が多く見受けられる。特に支払遅延は、市の信頼を著しく失墜させるものであり、事務処理にあたってはチェック体制の構築を図り、さらに係長、所属長による進捗の管理と監視、十分な確認と指導を行い、再発防止に努められたい。

本監査及び例月出納検査において、支出命令書の起票を確認しているが、請求書の確認後、1週間以上起票されていないものがある。その間、請求書等は机の中などに保管してあり、紛失若しくは失念の恐れがあり、支払遅延につながりかねない。支出命令書の起票については、確認後、概ね3日以内に行うよう心掛けられたい。

#### (3) 私債権の滞納整理について

私債権の滞納繰越額が年々増加しているなか、滞納整理に当たっている職員の催促等により減額に努めているところは評価できる。しかし、中には職員の催促にも応じず、全く納入されていないものも見受けられる。そのような悪質な滞納者に対しては法的措置を取るなど債権回収を促進するとともに、連帯保証人等への請求を積極的に行い滞納残高の減少に努められたい。また、真に回収不可能な債権については、引き続き議会に権利の放棄について議決を求め、不納欠損処理を行われたい。

なお、令和7年度中に議会の議決を経て不納欠損処理が行われており、債権管理の方法としてはやむを得ない措置であると認められるが、不納欠損処理を行った年度には、必ずその氏名と欠損処理の理由、金額等を記載した台帳を整備するとともに、監査調書様式第3号「事務(事業)の概況」に記載されたい。

#### (4) 監査調書の不備等について

調書様式第3号「事務(事業)の概況」において、課題・改善点、今後の方向性がよく整理し、詳



細に記載され評価される部署がある一方で、内容が前年度と同じものや、事務(事業)の全容がわかりにくい部署があった。

監査において調書は、対象部署等の財務執行状況や事務(事業)実施の真実性、妥当性を示した根拠資料であるため、前年度と比べ決算額や事業内容が大きく変わった時などは、その内容を詳細に記載されたい。

また、提出の際には、内容の精査を行い、所属長等からの最終確認を経たうえで適正に記載された調書の提出を求める。

## 2 監査対象課等ごとの結果

本年度の定期監査の個別の監査結果については次のとおりである。

なお、検討・改善を要する事項については、改善措置を講じたときは、地方自治法第 199 条第 14 項の規定によりその旨通知されたい。

また、監査の際に見られた事務処理における簡易な事項については、口頭で改善・検討を求めているので記述を省略する。

# 議 会 事 務 局

職員の配置状況は、次のとおりである。

市 議 会 ― 議 会 事 務 局 (6) ― ・総務係 (2) ・議事調査係 (3)

## 1 監査の結果

概ね良好で、特に指摘すべき事項は見当たらなかった。

## 2 予算の執行状況

歳 入

(単位:円・%)

科 目	予算現額	調定済額	収入済額	対調定	不納欠損額	収入未済額
雑 入	469,000	468,000	468,000	100.0	0	0

歳 出

(単位:円・%)

科 目	予算現額	執行済額	執行率	予算残額
議 会 費	220,768,000	207,917,143	94.2	12,850,857

## 3 議会開会日数及び付議件数 (令和6年)

会期日数	本会議数	休会日数	提 出 議 案 数					
(日)	(日)	(日)	(件)	原案可決	継続審査	修正可決	否決	撤回
89	25	64	139	137		1	1	

## 4 請願・陳情件数 (令和6年)

区 分	受 理 件 数						
	(件)	採択	不採択	取り下げ	審議未了	継続審査	その他
請 願	3		3				
陳 情	9		3				4

## 〔 総 務 部 〕

職員の配置状況は、次のとおりである。

総務部 (51)	総務課 (18)	・総務法制係 (3) ・人事研修係 (4) ・給与厚生係 (4) ・派遣 (2) ・天草アーカイブズ(管理係) (3)
	防災危機管理課 (5)	・防災危機管理係 (4)
	契約検査課 (7)	・工事契約係 (2) ・物品契約係 (2) ・工事検査係 (2)
	財産経営課 (9)	・財産経営係 (3) ・管財係 (3) ・地籍管理係 (2)
	秘書課 (10)	・秘書係 (4) ・広報広聴係 (4) ・派遣 (1)

### 総 務 課

#### 1 監査の結果

概ね良好で、特に指摘すべき事項は見当たらなかった。

#### 2 予算の執行状況

歳 入

(単位:円・%)

科 目	予算現額	調定済額	収入済額	対調定	不納欠損額	収入未済額
国庫委託金	30,000	49,000	49,000	100.0	0	0
県委託金	0	6,928	6,928	100.0	0	0
雑 入	99,963,000	106,746,798	106,746,798	100.0	0	0
計	99,993,000	106,802,726	106,802,726	100.0	0	0

歳 出

(単位:円・%)

科 目	予算現額	執行済額	執行率	予算残額
行政管理費	59,286,000	54,440,050	91.8	4,845,950
人事管理費	137,481,000	102,453,288	74.5	35,027,712
職員研修費	8,827,000	6,433,176	72.9	2,393,824
支所及び出張所費	7,330,000	4,499,425	61.4	2,830,575
アーカイブズ費	30,715,000	25,825,668	84.1	4,889,332
諸 費	1,848,000	1,848,000	100.0	0
被災地支援費	9,096,000	2,681,388	29.5	6,414,612
計	254,583,000	198,180,995	77.8	56,402,005

#### 3 職員数の状況

年 度	4月1日現在職員数		4月1日採用	令和6年4月2日～令和7年3月31日	
				採 用	退 職
令和6年度	定数	1,199	30	12	46
	実数	920			
令和7年度	定数	1,199	37	—	
	実数	923			

# 防 災 危 機 管 理 課

## 1 監査の結果

検討・改善を要する事項

- (1) 簿冊にリテンションシールが貼付されていないものが見受けられる。文書管理規則を遵守されたい。

## 2 予算の執行状況

歳 入

(単位:円・%)

科 目	予算現額	調定済額	収入済額	対調定	不納欠損額	収入未済額
手 数 料	24,000	38,200	38,200	100.0	0	0
県 補 助 金	0	500,000	500,000	100.0	0	0
県 委 託 金	10,000	15,013	15,013	100.0	0	0
財産売払収入	19,000	0	0	-	0	0
寄 附 金	0	409,902	409,902	100.0	0	0
雑 入	84,969,000	101,682,117	101,682,117	100.0	0	0
計	85,022,000	102,645,232	102,645,232	100.0	0	0

歳 出

(単位:円・%)

科 目	予算現額	執行済額	執行率	予算残額
常 備 消 防 費	1,374,036,000	1,374,036,000	100.0	0
非常備消防費	351,424,000	313,939,192	89.3	37,484,808
消 防 施 設 費	145,207,000	131,013,335	90.2	14,193,665
災 害 対 策 費	142,704,000	64,699,971	45.3	78,004,029
計	2,013,371,000	1,883,688,498	93.6	129,682,502
( 繰越明許費 )				
消 防 施 設 費	37,958,200	37,958,200	100.0	0

## 3 消防団員数 (各年度4月1日現在)

(単位:人)

地 区	本 部	本 渡	牛 深	有 明	御所浦	倉 岳	栖 本	新 和	五 和	天 草	河 浦	計
令和6年度	25 (22)	493	419	196	128 (15)	130	141	132	295	153	249	2,361 (37)
令和7年度	33 (30)	475	405	190	121 (12)	123	132	124	287	145	230	2,265 (42)

※表中の( )は女性消防団員数であり、内数で表示している。

## 契 約 検 査 課

### 1 監査の結果

概ね良好で、特に指摘すべき事項は見当たらなかった。

### 2 予算の執行状況

歳 入

(単位:円・%)

科 目	予算現額	調定済額	収入済額	対調定	不納欠損額	収入未済額
雑 入	0	10,442	10,442	100.0	0	0

歳 出

(単位:円・%)

科 目	予算現額	執行済額	執行率	予算残額
契 約 管 理 費	13,992,000	13,740,324	98.2	251,676

### 3 契約の状況 (令和6年度)

区 分		一般競争入札	指名競争入札	随 意 契 約	計	備 考
工 事	件	34	365		399	
	円	3,105,618,047	2,700,082,870		5,805,700,917	
物 品	件		192	71	263	リース契約で長期継続 契約等を含む
	円		600,481,284	16,735,818	617,217,102	
委 託 ①	件		192		192	工事契約係において契約 (調査、測量、設計等に関 するもの)
	円		1,038,185,598		1,038,185,598	
委 託 ②	件		80	2	82	物品契約係において契約 (委託①以外のもの)
	円		248,515,544	16,258,000	264,773,544	
計	件	34	829	73	936	
	円	3,105,618,047	4,587,265,296	32,993,818	7,725,877,161	

## 財 産 経 営 課

### 1 監査の結果

検討・改善を要する事項

- (1) 簿冊にリテンションシールが貼付されていないものが見受けられる。文書管理規則を遵守されたい。

### 2 予算の執行状況

歳 入

(単位:円・%)

科 目	予算現額	調定済額	収入済額	対調定	不納欠損額	収入未済額
使 用 料	3,535,000	3,587,551	801,808	22.3	0	2,785,743
財産運用収入	34,366,000	38,258,774	33,826,707	88.4	345,205	4,086,862
財産売払収入	36,000,000	28,539,159	28,539,159	100.0	0	0
雑 入	1,983,000	8,819,623	8,819,623	100.0	0	0
計	75,884,000	79,205,107	71,987,297	90.9	345,205	6,872,605

歳 出

(単位:円・%)

科 目	予算現額	執行済額	執行率	予算残額
財産管理費	300,068,000	258,583,489	86.2	41,484,511
基金管理費	29,000	28,072	96.8	928
地籍管理費	14,651,000	6,482,111	44.2	8,168,889
計	314,748,000	265,093,672	84.2	49,654,328

## 秘 書 課

### 1 監査の結果

概ね良好で、特に指摘すべき事項は見当たらなかった。

### 2 予算の執行状況

歳 入

(単位:円・%)

科 目	予算現額	調定済額	収入済額	対調定	不納欠損額	収入未済額
雑 入	679,000	1,106,971	1,106,971	100.0	0	0

歳 出

(単位:円・%)

科 目	予算現額	執行済額	執行率	予算残額
一般管理費	8,455,000	6,473,726	76.6	1,981,274
広報広聴費	46,045,000	41,204,272	89.5	4,840,728
計	54,500,000	47,677,998	87.5	6,822,002

# 〔 総 合 政 策 部 〕

職員の配置状況は、次のとおりである。

総 合 政策部 (26)	政 策 企 画 課 (10)	—・政策企画係 (4) ・行財政改革推進係 (2) ・統計調査係 (3)
	財 政 課 (7)	—・財政係 (5)
	情 報 政 策 課 (8)	—・情報政策係 (4) ・電算システム係 (3)

## 政策企画課

### 1 監査の結果

概ね良好で、特に指摘すべき事項は見当たらなかった。

### 2 予算の執行状況

歳 入

(単位:円・%)

科 目	予算現額	調定済額	収入済額	対調定	不納欠損額	収入未済額
国庫補助金	873,098,000	535,912,333	535,912,333	100.0	0	0
県補助金	71,486,000	0	0	—	0	0
県委託金	13,573,000	11,400,104	11,400,104	100.0	0	0
財産運用収入	51,000	49,475	49,475	100.0	0	0
寄 附 金	15,000,000	24,300,000	24,300,000	100.0	0	0
基金繰入金	1,954,000	1,817,184	1,817,184	100.0	0	0
雑 入	483,000	17,854,657	17,854,657	100.0	0	0
計	975,645,000	591,333,753	591,333,753	100.0	0	0
(繰越明許費)						
国庫補助金	2,047,635,000	1,866,462,351	1,866,462,351	100.0	0	0
県補助金	66,839,000	37,370,000	37,370,000	100.0	0	0
計	2,114,474,000	1,903,832,351	1,903,832,351	100.0	0	0

歳 出

(単位:円・%)

科 目	予算現額	執行済額	執行率	予算残額
基金管理費	51,000	49,475	97.0	1,525
企 画 費	81,689,000	70,904,447	86.8	10,784,553
LPガス支援費	142,973,000	0	—	142,973,000
統計調査総務費	570,000	559,600	98.2	10,400
基幹統計調査費	12,917,000	10,806,961	83.7	2,110,039
土木総務費	42,584,000	36,163,464	84.9	6,420,536
計	280,784,000	118,483,947	42.2	162,300,053

# 財 政 課

## 1 監査の結果

概ね良好で、特に指摘すべき事項は見当たらなかった。

## 2 予算の執行状況

歳 入

(単位:円・%)

科 目	予算現額	調定済額	収入済額	対調定	不納欠損額	収入未済額
地方揮発油譲与税	114,000,000	115,780,000	115,780,000	100.0	0	0
自動車重量譲与税	359,000,000	354,319,000	354,319,000	100.0	0	0
森林環境譲与税	104,586,000	102,617,000	102,617,000	100.0	0	0
航空機燃料譲与税	1,000,000	1,591,000	1,591,000	100.0	0	0
利子割交付金	1,000,000	2,447,000	2,447,000	100.0	0	0
配当割交付金	34,000,000	29,156,000	29,156,000	100.0	0	0
株式等譲渡所得割交付金	34,000,000	49,004,000	49,004,000	100.0	0	0
法人事業税交付金	145,000,000	151,139,000	151,139,000	100.0	0	0
地方消費税交付金	1,852,000,000	1,988,139,000	1,988,139,000	100.0	0	0
ゴルフ場利用税交付金	10,000,000	9,811,725	9,811,725	100.0	0	0
環境性能割交付金	49,000,000	54,697,000	54,697,000	100.0	0	0
地方特例交付金	295,104,000	310,924,000	310,924,000	100.0	0	0
地 方 交 付 税	22,830,341,000	23,323,832,000	23,323,832,000	100.0	0	0
交通安全対策特別交付金	6,000,000	4,387,000	4,387,000	100.0	0	0
県 補 助 金	0	0	0	-	0	0
財産運用収入	49,389,000	49,095,439	49,095,439	100.0	0	0
寄 附 金	2,500,000,000	0	0	-	0	0
基金繰入金	3,285,709,000	3,103,298,000	3,103,298,000	100.0	0	0
繰 越 金	2,008,240,000	2,008,240,024	2,008,240,024	100.0	0	0
市 債	4,739,200,000	3,575,300,000	3,575,300,000	100.0	0	0
計	38,417,569,000	35,233,777,188	35,233,777,188	100.0	0	0
(繰越明許費)						
繰 越 金	291,780,000	291,780,200	291,780,200	100.0	0	0
市 債	562,000,000	444,700,000	444,700,000	100.0	0	0
計	853,780,000	736,480,200	736,480,200	100.0	0	0

歳 出

(単位:円・%)

科 目	予算現額	執行済額	執行率	予算残額
財 政 管 理 費	5,132,000	5,060,828	98.6	71,172
基金管理費	2,878,515,000	2,728,566,939	94.8	149,948,061
元 金	6,568,538,000	6,547,707,971	99.7	20,830,029
利 子	172,105,000	161,127,735	93.6	10,977,265
予 備 費	15,330,834	0	-	15,330,834
計	9,639,620,834	9,442,463,473	98.0	197,157,361



情 報 政 策 課
-----------

1 監査の結果

概ね良好で、特に指摘すべき事項は見当たらなかった。

2 予算の執行状況

歳 入

(単位:円・%)

科 目	予算現額	調定済額	収入済額	対調定	不納欠損額	収入未済額
国 庫 補 助 金	56,280,000	3,876,000	3,876,000	100.0	0	0
財 産 運 用 収 入	3,088,000	3,168,880	3,168,880	100.0	0	0
雑 入	88,408,000	104,761,600	104,761,600	100.0	0	0
計	147,776,000	111,806,480	111,806,480	100.0	0	0

歳 出

(単位:円・%)

科 目	予算現額	執行済額	執行率	予算残額
企 画 費	33,597,000	26,972,490	80.3	6,624,510
電算情報処理費	772,766,000	602,634,602	78.0	170,131,398
計	806,363,000	629,607,092	78.1	176,755,908

## 〔 地 域 振 興 部 〕

職員の配置状況は、次のとおりである。

地 域 振興部 (31)	— 地 域 政 策 課 (10) —	・関係人口拡大係 (4) ・交通政策係 (4)
	— まちづくり支援課 (9) —	・まちづくり係 (5) ・市民安全係 (3)
	— 男 女 共 同 参 画 課 (2) —	・男女共同参画係 (2)
	— ス ポ ー ツ 振 興 課 (9) —	・スポーツ振興係 (5) ・施設管理係 (3)

※男女共同参画課長は、まちづくり支援課で計上する。

### 地 域 政 策 課

#### 1 監査の結果

概ね良好で、特に指摘すべき事項は見当たらなかった。

#### 2 予算の執行状況

歳 入

(単位:円・%)

科 目	予算現額	調定済額	収入済額	対調定	不納欠損額	収入未済額
使 用 料	1,618,000	2,265,800	2,265,800	100.0	0	0
国 庫 補 助 金	6,500,000	4,450,000	4,450,000	100.0	0	0
県 補 助 金	150,430,000	113,389,619	113,389,619	100.0	0	0
財 産 運 用 収 入	1,539,000	1,498,677	1,498,677	100.0	0	0
基 金 繰 入 金	264,450,000	264,450,000	264,450,000	100.0	0	0
雑 入	70,000	1,261,324	1,261,324	100.0	0	0
計	424,607,000	387,315,420	387,315,420	100.0	0	0

歳 出

(単位:円・%)

科 目	予算現額	執行済額	執行率	予算残額
基 金 管 理 費	1,539,000	1,498,677	97.4	40,323
地 域 振 興 費	92,044,000	72,298,293	78.5	19,745,707
公共交通対策費	1,218,829,000	997,778,409	81.9	221,050,591
計	1,312,412,000	1,071,575,379	81.6	240,836,621

# まちづくり支援課

## 1 監査の結果

### 検討・改善を要する事項

- (1) 会計年度任用職員の年次有給休暇の請求について、取得単位に誤りが見受けられる。会計年度任用職員の勤務時間、休暇等に関する規則を遵守されたい。

## 2 予算の執行状況

### 歳入

(単位:円・%)

科 目	予算現額	調定済額	収入済額	対調定	不納欠損額	収入未済額
使 用 料	5,200,000	5,454,232	5,454,232	100.0	0	0
県 補 助 金	2,718,000	2,247,000	2,247,000	100.0	0	0
財 産 運 用 収 入	12,000	11,435	11,435	100.0	0	0
寄 附 金	0	110,000	110,000	100.0	0	0
雑 入	10,492,000	10,369,662	10,369,662	100.0	0	0
計	18,422,000	18,192,329	18,192,329	100.0	0	0

### 歳出

(単位:円・%)

科 目	予算現額	執行済額	執行率	予算残額
交通安全対策費	43,317,385	41,638,584	96.1	1,678,801
基 金 管 理 費	12,000	11,435	95.3	565
まちづくり支援費	518,593,880	512,470,242	98.8	6,123,638
諸 費	11,198,000	11,140,569	99.5	57,431
計	573,121,265	565,260,830	98.6	7,860,435

## 3 防犯灯設置状況 (各年度 3 月 31 日現在)

(単位:基)

地区 年度	本 渡	牛 深	有 明	御所浦	倉 岳	栖 本	新 和	五 和	天 草	河 浦	計
令和5年度	3,077	1,595	997	682	473	347	604	1,342	725	853	10,695
令和6年度	3,079	1,595	996	682	473	347	605	1,341	724	853	10,695

## 男 女 共 同 参 画 課

### 1 監査の結果

概ね良好で、特に指摘すべき事項は見当たらなかった。

### 2 予算の執行状況

歳 入

(単位:円・%)

科 目	予算現額	調定済額	収入済額	対調定	不納欠損額	収入未済額
県 補 助 金	600,000	675,000	675,000	100.0	0	0
県 委 託 金	233,000	143,000	143,000	100.0	0	0
計	833,000	818,000	818,000	100.0	0	0

歳 出

(単位:円・%)

科 目	予算現額	執行済額	執行率	予算残額
男女共同参画費	15,728,000	12,637,381	80.3	3,090,619

## ス ポ ー ツ 振 興 課

### 1 監査の結果

検討・改善を要する事項

- (1) 復命書に規程で定められた様式を使用していないものが見受けられる。職員服務規程を遵守されたい。
- (2) 支出命令書の起票については、請求書の受領後速やかに行われたい。

### 2 予算の執行状況

歳 入

(単位:円・%)

科 目	予算現額	調定済額	収入済額	対調定	不納欠損額	収入未済額
使 用 料	21,600,000	18,847,689	18,847,689	100.0	0	0
国 庫 補 助 金	3,270,000	1,324,520	1,324,520	100.0	0	0
県 委 託 金	10,000	0	0	-	0	0
雑 入	15,969,000	15,110,151	15,110,151	100.0	0	0
計	40,849,000	35,282,360	35,282,360	100.0	0	0

歳 出

(単位:円・%)

科 目	予算現額	執行済額	執行率	予算残額
スポーツ振興費	810,024,180	629,403,893	77.7	180,620,287
(繰越明許費)				
スポーツ振興費	77,156,000	70,603,166	91.5	6,552,834

## 〔 健康福祉部 〕

職員の配置状況は、次のとおりである。

健康福祉部 (114)	健康福祉政策課 (7)	—・健康福祉政策係 (4)・監査指導係 (2)
	福祉課 (26)	—・障がい福祉係 (10)・生活支援1係 (9)・生活支援2係 (5)
	子育て支援課 (23)	—・こども政策係 (2)・子育て支援係 (5)・こども福祉係 (4)
		└──・御所浦保育所 (10)
	こども家庭課 (18)	—・こども相談係 (6)・母子保健係 (11)
	高齢者支援課 (19)	—・介護保険係 (5)・介護給付係 (6)・包括ケア推進係 (7)
	健康増進課 (20)	—・保健予防係 (4)・健康増進係 (9)
		└──・天草西保健センター (6)

※ 本渡看護専門学校及び御所浦診療所は、市長部局（健康福祉部）に位置づけられるが、事務が市長から病院事業管理者へ委任及び補助執行されているため、病院事業部に掲載する。

### 健康福祉政策課

#### 1 監査の結果

検討・改善を要する事項

(1) 起案文書の発送日の漏れが多く見受けられる。適正に事務処理をされたい。

#### 2 予算の執行状況

歳入

(単位:円・%)

科 目	予算現額	調定済額	収入済額	対調定	不納欠損額	収入未済額
負 担 金	8,017,000	7,998,851	7,998,851	100.0	0	0
国庫補助金	13,164,000	8,995,000	8,995,000	100.0	0	0
県補助金	3,506,000	3,506,000	3,506,000	100.0	0	0
県委託金	80,000	154,662	154,662	100.0	0	0
財産運用収入	299,000	287,857	287,857	100.0	0	0
寄 附 金	0	100,000	100,000	100.0	0	0
基金繰入金	43,780,000	41,499,434	41,499,434	100.0	0	0
貸付金元利収入	496,000	533,449	533,449	100.0	0	0
計	69,342,000	63,075,253	63,075,253	100.0	0	0

歳出

(単位:円・%)

科 目	予算現額	執行済額	執行率	予算残額
基金管理費	393,000	387,857	98.7	5,143
社会福祉総務費	755,125,000	635,371,690	84.1	119,753,310
災害救助費	800,000	470,000	58.8	330,000
計	756,318,000	636,229,547	84.1	120,088,453
(繰越明許費)				
社会福祉総務費	1,736,266,000	806,651,109	46.5	929,614,891

福 祉 課
-------

1 監査の結果

検討・改善を要する事項

- (1) 補助金交付申請書に書類の添付漏れや対象外経費分の書類が添付されている。よく精査し指導を行い、適正に事務処理をされたい。

2 予算の執行状況

歳 入

(単位:円・%)

科 目	予算現額	調定済額	収入済額	対調定	不納欠損額	収入未済額
国 庫 負 担 金	2,845,140,000	2,814,078,704	2,814,078,704	100.0	0	0
国 庫 補 助 金	70,347,000	35,564,000	35,564,000	100.0	0	0
国 庫 委 託 金	357,000	486,271	486,271	100.0	0	0
県 負 担 金	933,542,000	893,366,149	893,366,149	100.0	0	0
県 補 助 金	135,466,000	106,453,130	106,453,130	100.0	0	0
県 委 託 金	371,000	353,256	353,256	100.0	0	0
雑 入	1,000	53,948,397	14,562,317	27.0	0	39,386,080
計	3,985,224,000	3,904,249,907	3,864,863,827	99.0	0	39,386,080

歳 出

(単位:円・%)

科 目	予算現額	執行済額	執行率	予算残額
社会福祉総務費	957,000	0	-	957,000
障がい福祉費	4,125,513,000	3,982,423,481	96.5	143,089,519
生活保護総務費	55,924,000	52,847,096	94.5	3,076,904
扶 助 費	1,256,230,000	1,249,350,431	99.5	6,879,569
計	5,438,624,000	5,284,621,008	97.2	154,002,992

## 子 育 て 支 援 課

### 1 監査の結果

概ね良好で、特に指摘すべき事項は見当たらなかった。

### 2 予算の執行状況

歳 入

(単位:円・%)

科 目	予算現額	調定済額	収入済額	対調定	不納欠損額	収入未済額
負 担 金	893,000	3,577,080	1,490,910	41.7	0	2,086,170
使 用 料	9,000	21,030	21,030	100.0	0	0
手 数 料	20,000	4,500	4,500	100.0	0	0
国 庫 負 担 金	2,713,366,000	2,686,148,867	2,686,148,867	100.0	0	0
国 庫 補 助 金	129,959,000	120,732,000	120,732,000	100.0	0	0
県 負 担 金	909,335,000	876,821,213	876,821,213	100.0	0	0
県 補 助 金	247,704,000	205,382,870	205,382,870	100.0	0	0
県 委 託 金	10,000	3,000	3,000	100.0	0	0
財産売払収入	60,000	61,705	61,705	100.0	0	0
雑 入	2,493,000	1,827,790	1,630,290	89.2	0	197,500
計	4,003,849,000	3,894,580,055	3,892,296,385	99.9	0	2,283,670
(繰越明許費)						
県 補 助 金	3,055,000	2,942,000	2,942,000	100.0	0	0

歳 出

(単位:円・%)

科 目	予算現額	執行済額	執行率	予算残額
児童福祉総務費	75,963,000	75,789,567	99.8	173,433
ひとり親福祉費	341,801,000	299,982,582	87.8	41,818,418
保 育 所 費	47,816,000	43,333,155	90.6	4,482,845
児 童 育 成 費	5,936,924,000	5,657,929,967	95.3	278,994,033
児 童 館 費	40,669,000	39,778,442	97.8	890,558
計	6,443,173,000	6,116,813,713	94.9	326,359,287
(繰越明許費)				
児童福祉総務費	3,800,000	3,439,700	90.5	360,300
児 童 育 成 費	6,110,000	5,884,000	96.3	226,000
計	9,910,000	9,323,700	94.1	586,300

### 3 公立保育所入所児童数の状況 (各年度4月1日現在)

(単位:人)

保 育 所 名	令和6年度		令和7年度	
	定員	児童数	定員	児童数
御 所 浦	40	38	40	33
御 所 浦 北	20	1	20	0
合 計	60	39	60	33

令和7年度から休所

## こども家庭課

### 1 監査の結果

#### 検討・改善を要する事項

- (1) 支払事務において、前年度の支払いが発生している。市の信頼を失墜させるものであるため、適正に事務処理をされたい。

### 2 予算の執行状況

※令和6年度の予算執行状況については、子育て支援課及び健康増進課に含まれる。

## 高齢者支援課

### 1 監査の結果

#### 検討・改善を要する事項

- (1) 支払事務において遅延が見受けられる。適正に事務処理をされたい。  
 (2) 旅行命令書（様式第2号）に用務等の記載漏れが見受けられる。適正に事務処理をされたい。

### 2 予算の執行状況

歳入

(単位:円・%)

科 目	予算現額	調定済額	収入済額	対調定	不納欠損額	収入未済額
負 担 金	68,056,000	65,849,288	64,861,680	98.5	0	987,608
使 用 料	385,000	432,151	432,151	100.0	0	0
手 数 料	2,000	100	100	100.0	0	0
国 庫 負 担 金	70,514,000	72,291,618	72,291,618	100.0	0	0
国 庫 補 助 金	27,070,000	27,002,000	27,002,000	100.0	0	0
県 負 担 金	35,257,000	36,145,809	36,145,809	100.0	0	0
県 補 助 金	16,264,000	15,568,000	15,568,000	100.0	0	0
県 委 託 金	1,000	4,863	4,863	100.0	0	0
財 産 運 用 収 入	125,000	400,444	400,444	100.0	0	0
貸付金元利収入	24,000	223,104	0	-	0	223,104
雑 入	195,000	189,900	189,900	100.0	0	0
計	217,893,000	218,107,277	216,896,565	99.4	0	1,210,712
(繰越明許費)						
県 補 助 金	7,125,000	7,043,000	7,043,000	100.0	0	0

歳出

(単位:円・%)

科 目	予算現額	執行済額	執行率	予算残額
高齢者福祉総務費	68,756,000	65,222,397	94.9	3,533,603
高齢者福祉施設費	31,546,000	30,955,500	98.1	590,500
高齢者支援費	2,220,560,000	2,175,379,552	98.0	45,180,448
計	2,320,862,000	2,271,557,449	97.9	49,304,551
(繰越明許費)				
高齢者支援費	7,125,000	7,043,000	98.8	82,000



## 介護保険特別会計

歳入

(単位:円・%)

科 目	予算現額	調定済額	収入済額	対調定	不納欠損額	収入未済額
介護保険料	1,790,258,000	1,812,201,250	1,806,626,346	99.7	1,552,880	4,661,376
手数料	200,000	211,700	211,700	100.0	0	0
国庫負担金	1,907,013,000	1,907,013,550	1,907,013,550	100.0	0	0
国庫補助金	1,173,540,000	1,179,168,214	1,179,168,214	100.0	0	0
支払基金交付金	2,884,416,000	2,804,818,802	2,804,818,802	100.0	0	0
県負担金	1,566,261,000	1,513,338,528	1,513,338,528	100.0	0	0
県補助金	88,350,000	88,316,830	88,316,830	100.0	0	0
財産運用収入	722,000	702,883	702,883	100.0	0	0
一般会計繰入金	1,728,043,000	1,728,043,000	1,728,043,000	100.0	0	0
基金繰入金	206,000,000	206,000,000	206,000,000	100.0	0	0
繰越金	554,163,000	554,163,307	554,163,307	100.0	0	0
延滞金、加算金及び過料	120,000	147,380	147,380	100.0	0	0
預金利子	331,000	230,087	230,087	100.0	0	0
雑入	513,000	11,835,975	6,606,678	55.8	5,229,297	0
計	11,899,930,000	11,806,191,506	11,795,387,305	99.9	6,782,177	4,661,376

## 介護保険特別会計

歳 出

(単位:円・%)

科 目	予算現額	執行済額	執行率	予算残額
一 般 管 理 費	140,482,000	131,115,294	93.3	9,366,706
賦 課 徴 収 費	3,661,000	3,277,300	89.5	383,700
介護認定審査会費	29,788,000	20,102,000	67.5	9,686,000
認 定 調 査 等 費	81,605,000	76,349,929	93.6	5,255,071
趣 旨 普 及 費	412,000	399,916	97.1	12,084
計画策定委員会費	557,000	256,700	46.1	300,300
居宅介護サービス給付費	2,702,532,000	2,588,753,875	95.8	113,778,125
特例居宅介護サービス給付費	500,000	77,004	15.4	422,996
地域密着型介護サービス給付費	2,509,000,000	2,380,569,450	94.9	128,430,550
施設介護サービス給付費	3,994,000,000	3,867,211,161	96.8	126,788,839
居宅介護福祉用具購入費	10,521,000	10,520,073	100.0	927
居宅介護住宅改修費	26,000,000	23,523,558	90.5	2,476,442
居宅介護サービス計画給付費	381,000,000	375,123,009	98.5	5,876,991
介護予防サービス給付費	211,856,000	211,855,250	100.0	750
特例介護予防サービス給付費	100,000	0	-	100,000
地域密着型介護予防サービス給付費	30,775,000	30,478,059	99.0	296,941
介護予防福祉用具購入費	7,044,000	6,051,724	85.9	992,276
介護予防住宅改修費	23,571,000	23,570,184	100.0	816
介護予防サービス計画給付費	40,754,000	40,753,530	100.0	470
審 査 支 払 手 数 料	10,000,000	8,742,766	87.4	1,257,234
高額介護サービス費	261,947,000	261,946,179	100.0	821
高額介護予防サービス費	1,000,000	271,086	27.1	728,914
高額医療合算介護サービス費	34,000,000	28,184,258	82.9	5,815,742
高額医療合算介護予防サービス費	1,000,000	258,156	25.8	741,844
特定入所者介護サービス費	440,200,000	393,881,043	89.5	46,318,957
特例特定入所者介護サービス費	100,000	0	-	100,000
特定入所者介護予防サービス費	1,000,000	168,549	16.9	831,451
特例特定入所者介護予防サービス費	100,000	0	-	100,000
介護予防・生活支援サービス事業費	300,795,000	254,356,603	84.6	46,438,397
一般介護予防事業費	16,845,000	14,489,347	86.0	2,355,653
包括的支援事業費	166,717,000	166,254,990	99.7	462,010
任 意 事 業 費	22,117,000	19,192,877	86.8	2,924,123
在宅医療・介護連携推進事業費	4,168,000	824,814	19.8	3,343,186
生活支援体制整備事業費	42,114,000	42,034,000	99.8	80,000
認知症総合支援事業費	17,602,000	13,548,995	77.0	4,053,005
財政調整基金積立金	234,692,000	234,672,397	100.0	19,603
利 子	500,000	0	-	500,000
国庫支出金等償還金	139,258,000	139,257,618	100.0	382
予 備 費	7,582,000	0	-	7,582,000
計	11,895,895,000	11,368,071,694	95.6	527,823,306

## 健 康 増 進 課

### 1 監査の結果

概ね良好で、特に指摘すべき事項は見当たらなかった。

### 2 予算の執行状況

#### 歳 入

(単位:円・%)

科 目	予算現額	調定済額	収入済額	対調定	不納欠損額	収入未済額
負 担 金	1,373,000	676,130	676,130	100.0	0	0
使 用 料	0	17,200	17,200	100.0	0	0
国 庫 負 担 金	44,456,000	44,455,500	44,455,500	100.0	0	0
国 庫 補 助 金	43,900,000	32,966,996	32,966,996	100.0	0	0
県 補 助 金	55,637,000	52,136,510	52,136,510	100.0	0	0
県 委 託 金	1,835,000	1,347,987	1,347,987	100.0	0	0
寄 附 金	0	324,000	324,000	100.0	0	0
雑 入	165,495,000	46,369,940	46,369,940	100.0	0	0
計	312,696,000	178,294,263	178,294,263	100.0	0	0
(繰越明許費)						
国 庫 負 担 金	479,000	280,000	280,000	100.0	0	0

#### 歳 出

(単位:円・%)

科 目	予算現額	執行済額	執行率	予算残額
保健衛生総務費	127,497,000	117,568,133	92.2	9,928,867
予 防 費	593,522,000	361,327,339	60.9	232,194,661
母 子 保 健 費	131,166,000	96,646,048	73.7	34,519,952
成 人 保 健 費	192,613,000	170,710,101	88.6	21,902,899
計	1,044,798,000	746,251,621	71.4	298,546,379
(繰越明許費)				
保 健 衛 生 費	479,000	280,500	58.6	198,500

### 国民健康保険特別会計

#### 歳 入

(単位:円・%)

科 目	予算現額	調定済額	収入済額	対調定	不納欠損額	収入未済額
県負担金・補助金	28,666,000	28,762,000	28,762,000	100.0	0	0

### 国民健康保険特別会計

#### 歳 出

(単位:円・%)

科 目	予算現額	執行済額	執行率	予算残額
特定健康診査等事業費	105,912,000	90,040,607	85.0	15,871,393
保健福祉総合センター管理費	28,541,000	26,290,562	92.1	2,250,438
計	134,453,000	116,331,169	86.5	18,121,831

# 〔 市 民 生 活 部 〕

職員の配置状況は、次のとおりである。

市 民 生活部 (91)	市 民 環 境 課 (30) —		・市民環境政策係 (4) ・エネルギー推進係 (3)
			・廃棄物対策係 (5) ・施設管理係 (4) ・派遣 (5)
			・牛深クリーンセンター (管理係) (4)
			・西天草クリーンセンター (管理係) (4)
	市 民 課 (11) —	・総合窓口係 (6) ・戸籍係 (4)	
	納 税 課 (13) —	・納税管理係 (4) ・収納係 (8)	
	課 税 課 (20) —	・市民税係 (9) ・固定資産税係 (10)	
	国 保 年 金 課 (16) —	・国保給付係 (4) ・国保税係 (5) ・高齢者医療年金係 (4)	
		・派遣 (2)	

## 市 民 環 境 課

### 1 監査の結果

概ね良好で、特に指摘すべき事項は見当たらなかった。

### 2 予算の執行状況

歳 入

(単位:円・%)

科 目	予算現額	調定済額	収入済額	対調定	不納欠損額	収入未済額
使 用 料	1,000	826,743	826,743	100.0	0	0
手 数 料	150,710,000	148,940,006	143,770,706	96.5	0	5,169,300
県 補 助 金	10,897,000	10,812,000	10,812,000	100.0	0	0
県 委 託 金	187,000	190,911	190,911	100.0	0	0
雑 入	30,458,000	33,890,819	33,890,819	100.0	0	0
計	192,253,000	194,660,479	189,491,179	97.3	0	5,169,300

歳 出

(単位:円・%)

科 目	予算現額	執行済額	執行率	予算残額
戸籍住民基本台帳費	6,002,000	5,511,313	91.8	490,687
環 境 総 務 費	10,777,000	9,580,513	88.9	1,196,487
環 境 対 策 費	44,464,000	36,236,704	81.5	8,227,296
塵 芥 処 理 費	2,053,283,166	1,657,474,987	80.7	395,808,179
廃棄物対策費	81,567,000	62,461,200	76.6	19,105,800
し 尿 処 理 費	383,838,000	351,734,554	91.6	32,103,446
斎 場 費	138,351,000	138,351,000	100.0	0
水 道 費	40,000,000	13,619,192	34.0	26,380,808
計	2,758,282,166	2,274,969,463	82.5	483,312,703

斎場事業特別会計

歳 入

(単位:円・%)

科 目	予算現額	調定済額	収入済額	対調定	不納欠損額	収入未済額
使 用 料	9,583,000	8,884,495	8,884,495	100.0	0	0
繰 入 金	138,351,000	138,351,000	138,351,000	100.0	0	0
繰 越 金	4,117,000	4,117,180	4,117,180	100.0	0	0
雑 入	1,000	0	0	-	0	0
市 債	6,200,000	5,600,000	5,600,000	100.0	0	0
計	158,252,000	156,952,675	156,952,675	100.0	0	0

斎場事業特別会計

歳 出

(単位:円・%)

科 目	予算現額	執行済額	執行率	予算残額
斎場施設管理費	72,222,000	63,457,559	87.9	8,764,441
斎 場 建 設 費	6,202,000	5,940,000	95.8	262,000
元 金	77,209,000	77,208,302	100.0	698
利 子	619,000	579,465	93.6	39,535
予 備 費	2,000,000	0	-	2,000,000
計	158,252,000	147,185,326	93.0	11,066,674

市 民 課

1 監査の結果

概ね良好で、特に指摘すべき事項は見当たらなかった。

2 予算の執行状況

歳 入

(単位:円・%)

科 目	予算現額	調定済額	収入済額	対調定	不納欠損額	収入未済額
手 数 料	45,600,000	39,081,050	39,081,050	100.0	0	0
国 庫 補 助 金	18,665,000	17,088,000	17,088,000	100.0	0	0
国 庫 委 託 金	201,000	307,000	307,000	100.0	0	0
県 委 託 金	761,000	676,548	676,548	100.0	0	0
雑 入	392,000	157,850	157,850	100.0	0	0
計	65,619,000	57,310,448	57,310,448	100.0	0	0
(繰越明許費)						
国 庫 補 助 金	12,672,000	13,178,000	13,178,000	100.0	0	0

歳 出

(単位:円・%)

科 目	予算現額	執行済額	執行率	予算残額
戸籍住民基本台帳費	80,729,000	72,375,528	89.7	8,353,472
(繰越明許費)				
戸籍住民基本台帳費	15,912,000	13,178,000	82.8	2,734,000

## 納 税 課

### 1 監査の結果

概ね良好で、特に指摘すべき事項は見当たらなかった。

### 2 予算の執行状況

歳 入

(単位:円・%)

科 目		予算現額	調定済額	収入済額	対調定	不納欠損額	収入未済額
滞納繰越分	市 民 税	9,015,000	39,912,787	10,505,116	26.3	4,218,605	25,189,066
	個 人	8,571,000	38,677,587	10,288,416	26.6	4,032,205	24,356,966
	法 人	444,000	1,235,200	216,700	17.5	186,400	832,100
	固定資産税	13,047,000	78,091,704	11,548,118	14.8	6,323,081	60,220,505
	軽自動車税	995,000	3,823,627	965,911	25.3	522,564	2,335,152
	都市計画税	1,346,000	7,249,611	1,217,292	16.8	485,332	5,546,987
手 数 料		2,575,000	2,483,400	2,483,400	100.0	0	0
県 委 託 金		99,300,000	104,094,817	104,094,817	100.0	0	0
延滞金、加算金及び過料		2,335,000	2,334,049	2,334,049	100.0	0	0
雑 入		165,000	0	0	-	0	0
計		128,778,000	237,989,995	133,148,703	55.9	11,549,582	93,291,710

歳 出

(単位:円・%)

科 目	予算現額	執行済額	執行率	予算残額
徴 収 費	33,647,000	32,156,445	95.6	1,490,555

#### 国民健康保険特別会計

歳 出

(単位:円・%)

科 目	予算現額	執行済額	執行率	予算残額
賦 課 徴 収 費	4,831,000	3,869,609	80.1	961,391
償還金及び還付加算金	10,000,000	2,916,500	29.2	7,083,500
計	14,831,000	6,786,109	45.8	8,044,891

#### 介護保険特別会計

歳 出

(単位:円・%)

科 目	予算現額	執行済額	執行率	予算残額
賦 課 徴 収 費	1,035,000	1,010,924	97.7	24,076
第1号被保険者保険料還付金	3,000,000	941,880	31.4	2,058,120
計	4,035,000	1,952,804	48.4	2,082,196

### 3 市税の収納状況

(単位:円・%)

科 目	予算現額	調定済額	収入済額	収納率	不納欠損額	収入未済額
市 税	7,289,673,000	7,641,486,066	7,496,065,603	98.1	15,886,602	130,295,861

### 4 滞納処分状況

(単位:件)

項目 年度	差 押							参加差押				計	交付 要求	公売	執行 停止
	不動産	動産	電 話 加入権	給与	預貯金	国 税 還付金	その他	不動産	自動車	電 話 加入権	債権等				
令和5年度	3	0	0	299	623	4	228	0	0	0	0	1,157	5	0	369
令和6年度	7	0	0	295	561	3	234	0	0	0	0	1,100	6	1	380

## 課 税 課

### 1 監査の結果

概ね良好で、特に指摘すべき事項は見当たらなかった。

### 2 予算の執行状況

歳 入

(単位:円・%)

科 目		予算現額	調定済額	収入済額	対調定	不納欠損額	収入未済額
現 年 課 税 分	市 民 税	2,707,896,000	2,830,180,000	2,816,996,037	99.5	215,584	13,548,979
	個 人	2,329,896,000	2,434,432,700	2,421,793,337	99.4	215,584	13,004,279
	法 人	378,000,000	395,747,300	395,202,700	99.9	0	544,700
	固定資産税	3,367,674,000	3,472,839,500	3,449,098,490	99.3	3,593,213	20,302,095
	軽自動車税	309,000,000	323,560,900	322,256,714	99.6	0	1,325,086
	市たばこ税	547,000,000	545,657,737	545,657,737	100.0	0	0
	入 湯 税	27,000,000	25,058,600	25,058,600	100.0	0	0
	都市計画税	306,700,000	315,111,600	312,761,588	99.3	528,223	1,827,991
計		7,265,270,000	7,512,408,337	7,471,829,166	99.5	4,337,020	37,004,151

歳 出

(単位:円・%)

科 目	予算現額	執行済額	執行率	予算残額
課 税 費	60,604,000	45,629,079	75.3	14,974,921

## 国 保 年 金 課

### 1 監査の結果

概ね良好で、特に指摘すべき事項は見当たらなかった。

### 2 予算の執行状況

歳 入

(単位:円・%)

科 目	予算現額	調定済額	収入済額	対調定	不納欠損額	収入未済額
国 庫 負 担 金	91,299,000	91,300,591	91,300,591	100.0	0	0
国 庫 委 託 金	16,045,000	16,825,381	16,825,381	100.0	0	0
県 負 担 金	674,413,000	674,414,481	674,414,481	100.0	0	0
受託事業収入	41,805,000	37,218,330	37,218,330	100.0	0	0
雑 入	123,031,000	123,031,957	123,031,957	100.0	0	0
計	946,593,000	942,790,740	942,790,740	100.0	0	0

歳 出

(単位:円・%)

科 目	予算現額	執行済額	執行率	予算残額
社会福祉総務費	995,987,000	930,716,000	93.4	65,271,000
国 民 年 金 費	2,930,000	2,898,330	98.9	31,670
後期高齢者医療費	2,120,412,000	2,069,172,960	97.6	51,239,040
計	3,119,329,000	3,002,787,290	96.3	116,541,710

国民健康保険特別会計

歳 入

(単位:円・%)

科 目	予算現額	調定済額	収入済額	対調定	不納欠損額	収入未済額
国民健康保険税	1,410,358,000	1,576,656,271	1,438,263,638	91.2	10,909,661	127,812,491
手 数 料	1,000,000	737,100	737,100	100.0	0	0
国 庫 補 助 金	5,394,000	4,195,000	4,195,000	100.0	0	0
県負担金・補助金	9,104,541,000	8,579,060,347	8,579,060,347	100.0	0	0
財産運用収入	831,000	809,518	809,518	100.0	0	0
一般会計繰入金	995,987,000	930,716,000	930,716,000	100.0	0	0
基 金 繰 入 金	102,800,000	102,800,000	102,800,000	100.0	0	0
繰 越 金	84,153,000	84,153,328	84,153,328	100.0	0	0
延滞金、加算金及び過料	4,100,000	4,266,533	4,266,533	100.0	0	0
預 金 利 子	129,000	149,444	149,444	100.0	0	0
雑 入	10,195,000	37,150,494	37,150,494	100.0	0	0
計	11,719,488,000	11,320,694,035	11,182,301,402	98.8	10,909,661	127,812,491

国民健康保険特別会計

歳 出

(単位:円・%)

科 目	予算現額	執行済額	執行率	予算残額
一 般 管 理 費	137,575,000	129,019,507	93.8	8,555,493
国民健康保険団体連合会負担金	7,102,000	6,651,943	93.7	450,057
賦 課 徴 収 費	2,243,000	1,799,666	80.2	443,334
運 営 協 議 会 費	579,000	278,418	48.1	300,582
医療費適正化特別対策事業費	11,842,000	11,229,093	94.8	612,907
療 養 給 付 費	7,433,534,000	7,042,393,198	94.7	391,140,802
療 養 費	23,387,000	20,046,097	85.7	3,340,903
審査支払手数料	20,837,000	19,747,815	94.8	1,089,185
高 額 療 養 費	1,237,768,000	1,156,469,708	93.4	81,298,292
移 送 費	300,000	0	—	300,000
出産育児一時金	18,000,000	9,331,818	51.8	8,668,182
葬 祭 費	3,600,000	3,140,000	87.2	460,000
傷 病 手 当 金	315,000	7,666	2.4	307,334
一般被保険者医療給付費分	1,868,596,000	1,868,595,772	100.0	228
退職被保険者等医療給付費分	33,000	32,922	99.8	78
一般被保険者後期高齢者支援金等分	541,026,000	541,025,984	100.0	16
退職被保険者等後期高齢者支援金等分	13,000	12,592	96.9	408
介 護 納 付 金 分	174,329,000	174,328,688	100.0	312
保健衛生普及費	10,124,000	8,457,692	83.5	1,666,308
国民健康保険基金積立金	831,000	809,518	97.4	21,482
保険給付費等交付金償還金	2,247,000	2,038,000	90.7	209,000
直営診療施設勘定繰出金	84,589,000	84,589,000	100.0	0
予 備 費	20,000,000	0	—	20,000,000
計	11,598,870,000	11,080,005,097	95.5	518,864,903



後期高齢者医療特別会計

歳 入

(単位:円・%)

科 目	予算現額	調定済額	収入済額	対調定	不納欠損額	収入未済額
後期高齢者医療保険料	1,042,527,000	997,061,180	995,236,278	99.7	269,200	2,268,802
手 数 料	124,000	131,200	131,200	100.0	0	0
一般会計繰入金	516,103,000	516,102,349	516,102,349	100.0	0	0
繰 越 金	7,122,000	7,122,270	7,122,270	100.0	0	0
延滞金、加算金及び過料	53,000	54,900	54,900	100.0	0	0
預 金 利 子	58,000	61,574	61,574	100.0	0	0
償還金及び還付加算金	1,000,000	818,700	818,700	100.0	0	0
雑 入	18,068,000	17,822,195	17,822,195	100.0	0	0
計	1,585,055,000	1,539,174,368	1,537,349,466	99.8	269,200	2,268,802

後期高齢者医療特別会計

歳 出

(単位:円・%)

科 目	予算現額	執行済額	執行率	予算残額
一 般 管 理 費	39,326,000	33,078,832	84.1	6,247,168
賦 課 徴 収 費	2,251,000	1,244,445	55.3	1,006,555
熊本県後期高齢者医療 広域連合納付金	1,541,978,000	1,494,785,623	96.9	47,192,377
保 険 料 還 付 金	1,000,000	818,900	81.9	181,100
予 備 費	500,000	0	-	500,000
計	1,585,055,000	1,529,927,800	96.5	55,127,200

# 〔 経 済 部 〕

職員の配置状況は、次のとおりである。

経済部 (57)	産業政策課 (13)	—・産業政策係 (5) ・デジタルアート、企業誘致推進係 (2) ・天草ブランド推進係 (3) ・派遣 (2)
	農業振興課 (18)	—・農政係 (4) ・農村環境係 (6) ・農産係 (7)
	農林整備課 (14)	—・施設管理係 (5) ・農地整備係 (4) ・林務係 (4)
	水産振興課 (11)	—・水産振興係 (6) ・漁港漁場係 (3) ・水産研究センター (1)

## 産業政策課

### 1 監査の結果

検討・改善を要する事項

- (1) 簿冊にリテンションシールが貼付されていないものが見受けられる。文書管理規則を遵守された  
い。

### 2 予算の執行状況

歳入

(単位:円・%)

科 目	予算現額	調定済額	収入済額	対調定	不納欠損額	収入未済額
使 用 料	2,000,000	4,143,132	4,143,132	100.0	0	0
国庫補助金	8,108,000	8,102,000	8,102,000	100.0	0	0
県補助金	4,500,000	3,046,000	3,046,000	100.0	0	0
寄 附 金	0	2,203,625,500	2,203,625,500	100.0	0	0
雑 入	680,000	25,147,423	10,934,423	43.5	0	14,213,000
計	15,288,000	2,244,064,055	2,229,851,055	99.4	0	14,213,000

歳出

(単位:円・%)

科 目	予算現額	執行済額	執行率	予算残額
商工振興費	536,811,000	345,111,130	64.3	191,699,870
商工施設管理費	21,896,000	19,690,028	89.9	2,205,972
物産振興費	1,280,225,000	1,018,286,137	79.5	261,938,863
計	1,838,932,000	1,383,087,295	75.2	455,844,705
(繰越明許費)				
商工振興費	322,059,000	208,859,330	64.9	113,199,670

# 農 業 振 興 課

## 1 監査の結果

### 検討・改善を要する事項

- (1) 支払事務において、遅延が見受けられる。適正に事務処理をされたい。
- (2) 各種団体から預かる預貯金において、出納簿に記載漏れが見受けられる。適正に事務処理を行われたい。

## 2 予算の執行状況

### 歳 入

(単位:円・%)

科 目	予算現額	調定済額	収入済額	対調定	不納欠損額	収入未済額
手 数 料	11,000	7,300	7,300	100.0	0	0
県 補 助 金	375,346,000	275,265,135	275,265,135	100.0	0	0
県 委 託 金	1,204,000	847,348	847,348	100.0	0	0
財 産 運 用 収 入	14,000	12,888	12,888	100.0	0	0
雑 入	2,872,000	2,819,986	2,819,986	100.0	0	0
計	379,447,000	278,952,657	278,952,657	100.0	0	0

### 歳 出

(単位:円・%)

科 目	予算現額	執行済額	執行率	予算残額
基 金 管 理 費	14,000	12,888	92.1	1,112
農 業 総 務 費	1,725,000	1,631,552	94.6	93,448
農 業 振 興 費	197,528,000	70,413,446	35.6	127,114,554
農山村活性化費	387,849,000	379,777,394	97.9	8,071,606
畜 産 振 興 費	169,091,000	55,190,111	32.6	113,900,889
園 芸 振 興 費	51,342,000	30,646,590	59.7	20,695,410
計	807,549,000	537,671,981	66.6	269,877,019
(繰越明許費)				
農 業 振 興 費	50,379,000	50,375,300	100.0	3,700

# 農 林 整 備 課

## 1 監査の結果

検討・改善を要する事項

- (1) 支払事務において、遅延が見受けられる。適正に事務処理をされたい。
- (2) 復命書は、遅延することなく速やか（１週間以内）に提出されたい。

## 2 予算の執行状況

歳 入

(単位:円・%)

科 目	予算現額	調定済額	収入済額	対調定	不納欠損額	収入未済額
分 担 金	49,100,000	29,095,094	28,228,488	97.0	0	866,606
使 用 料	5,251,000	4,534,874	4,534,874	100.0	0	0
県 補 助 金	269,694,000	188,496,846	188,496,846	100.0	0	0
県 委 託 金	5,374,000	5,498,868	5,498,868	100.0	0	0
財産運用収入	153,000	148,626	148,626	100.0	0	0
基金繰入金	141,083,000	125,526,429	125,526,429	100.0	0	0
雑 入	11,823,000	11,018,523	10,874,973	98.7	0	143,550
計	482,478,000	364,319,260	363,309,104	99.7	0	1,010,156
(繰越明許費)						
分 担 金	1,658,000	1,446,754	1,446,754	100.0	0	0
県 補 助 金	45,735,000	44,286,000	44,286,000	100.0	0	0
計	47,393,000	45,732,754	45,732,754	100.0	0	0

歳 出

(単位:円・%)

科 目	予算現額	執行済額	執行率	予算残額
基金管理費	104,739,000	102,765,626	98.1	1,973,374
農地整備費	176,241,000	133,564,246	75.8	42,676,754
農業施設管理費	451,379,000	365,414,555	81.0	85,964,445
林業振興費	200,807,000	163,460,555	81.4	37,346,445
治 山 費	18,481,000	12,570,248	68.0	5,910,752
林 道 費	47,977,000	40,974,024	85.4	7,002,976
農業施設災害復旧費	39,086,000	31,360,129	80.2	7,725,871
林業施設災害復旧費	134,288,000	67,422,143	50.2	66,865,857
計	1,172,998,000	917,531,526	78.2	255,466,474
(繰越明許費)				
農業施設管理費	51,778,000	51,746,804	99.9	31,196
治 山 費	17,076,000	14,958,546	87.6	2,117,454
計	68,854,000	66,705,350	96.9	2,148,650

# 水 産 振 興 課

## 1 監査の結果

概ね良好で、特に指摘すべき事項は見当たらなかった。

## 2 予算の執行状況

### 歳 入

(単位:円・%)

科 目	予算現額	調定済額	収入済額	対調定	不納欠損額	収入未済額
負 担 金	0	1,697,929	1,697,929	100.0	0	0
使 用 料	2,983,000	3,042,212	3,042,212	100.0	0	0
国 庫 補 助 金	25,285,000	13,254,216	13,254,216	100.0	0	0
県 補 助 金	299,787,000	185,755,559	185,755,559	100.0	0	0
県 委 託 金	15,000,000	16,304,200	16,304,200	100.0	0	0
雑 入	420,000	2,025,159	1,785,159	88.1	0	240,000
計	343,475,000	222,079,275	221,839,275	99.9	0	240,000
(繰越明許費)						
国 庫 補 助 金	22,446,000	22,446,476	22,446,476	100.0	0	0
県 補 助 金	109,169,000	44,334,805	44,334,805	100.0	0	0
計	131,615,000	66,781,281	66,781,281	100.0	0	0

### 歳 出

(単位:円・%)

科 目	予算現額	執行済額	執行率	予算残額
水産業総務費	1,794,000	1,764,666	98.4	29,334
水産業振興費	493,133,000	151,211,393	30.7	341,921,607
漁 港 管 理 費	34,448,000	31,495,300	91.4	2,952,700
漁 港 建 設 費	472,925,000	386,097,226	81.6	86,827,774
水産業施設管理費	31,006,000	27,974,958	90.2	3,031,042
計	1,033,306,000	598,543,543	57.9	434,762,457
(繰越明許費)				
水産業振興費	212,450,000	28,188,000	13.3	184,262,000
漁 港 建 設 費	111,268,000	111,267,642	100.0	358
計	323,718,000	139,455,642	43.1	184,262,358

# 〔 観 光 文 化 部 〕

職員の配置状況は、次のとおりである。

観 光 振 興 課 (13) — ・観光政策係 (4) ・地域観光、プロモーション推進係 (3)  
 文化 課 (14) — ・観光施設係 (5)  
 (28) — ・文化振興・文化財係 (5)  
 ・世界遺産・キリシタン資料館係 (4)  
 ・恐竜の島博物館係 (3)

## 観 光 振 興 課

### 1 監査の結果

概ね良好で、特に指摘すべき事項は見当たらなかった。

### 2 予算の執行状況

歳 入

(単位:円・%)

科 目	予算現額	調定済額	収入済額	対調定	不納欠損額	収入未済額
使 用 料	28,979,000	2,776,421	2,776,421	100.0	0	0
国 庫 補 助 金	1,500,000	1,195,000	1,195,000	100.0	0	0
県 補 助 金	9,650,000	8,021,000	8,021,000	100.0	0	0
県 委 託 金	786,000	800,100	800,100	100.0	0	0
寄 附 金	0	220,000	220,000	100.0	0	0
雑 入	4,230,000	5,312,019	5,307,789	99.9	0	4,230
計	45,145,000	18,324,540	18,320,310	100.0	0	4,230

歳 出

(単位:円・%)

科 目	予算現額	執行済額	執行率	予算残額
観 光 費	257,157,000	231,089,244	89.9	26,067,756
観光施設管理費	501,644,000	476,952,790	95.1	24,691,210
計	758,801,000	708,042,034	93.3	50,758,966

# 文 化 課

## 1 監査の結果

検討・改善を要する事項

- (1) 機械警備のセット忘れが多数発生している。犯罪の要因となりかねないので、全ての職員に徹底されたい。

## 2 予算の執行状況

歳 入

(単位:円・%)

科 目	予算現額	調定済額	収入済額	対調定	不納欠損額	収入未済額
使 用 料	24,919,000	21,362,900	21,362,900	100.0	0	0
国 庫 補 助 金	71,733,000	37,933,000	37,933,000	100.0	0	0
県 補 助 金	1,500,000	3,016,000	3,016,000	100.0	0	0
財産運用収入	30,000	26,977	26,977	100.0	0	0
雑 入	4,225,000	4,084,729	4,084,729	100.0	0	0
計	102,407,000	66,423,606	66,423,606	100.0	0	0

歳 出

(単位:円・%)

科 目	予算現額	執行済額	執行率	予算残額
基 金 管 理 費	11,046,000	11,043,707	100.0	2,293
自然資源活用推進費	1,404,000	837,382	59.6	566,618
世 界 遺 産 費	52,978,000	41,640,633	78.6	11,337,367
文 化 振 興 費	27,001,000	25,332,653	93.8	1,668,347
文化財保護費	146,742,000	117,212,798	79.9	29,529,202
文化施設費	171,350,000	135,181,254	78.9	36,168,746
資 料 館 費	416,633,000	348,670,675	83.7	67,962,325
計	827,154,000	679,919,102	82.2	147,234,898
(繰越明許費)				
資 料 館 費	156,929,000	96,177,000	61.3	60,752,000

# 〔 建 設 部 〕

職員の配置状況は、次のとおりである。

建設部 (46)	建設総務課 (10)	—・政策調整係 (4) ・市営住宅係 (4)
	土木課 (17)	—・土木管理係 (3) ・道路整備係 (5) ・河川港湾係 (3) ・地域整備係 (5)
	都市計画課 (8)	—・都市計画係 (2) ・景観公園係 (5)
	建築課 (10)	—・建築係 (5) ・建築指導係 (3)

## 建設総務課

### 1 監査の結果

検討・改善を要する事項

- (1) 住宅使用料の滞納については、連帯保証人へも請求を行い、悪質な滞納者へは法的措置を講じるなど債権の回収に努められたい。

### 2 予算の執行状況

歳入

(単位:円・%)

科 目	予算現額	調定済額	収入済額	対調定	不納欠損額	収入未済額
使用料	304,333,000	326,589,547	295,868,246	90.6	1,071,700	29,649,601
手数料	362,000	145,100	145,100	100.0	0	0
国庫補助金	62,742,000	47,978,000	47,978,000	100.0	0	0
県委託金	54,000	89,216	89,216	100.0	0	0
雑入	0	22,580	22,580	100.0	0	0
計	367,491,000	374,824,443	344,103,142	91.8	1,071,700	29,649,601

歳出

(単位:円・%)

科 目	予算現額	執行済額	執行率	予算残額
土木総務費	15,361,000	12,101,842	78.8	3,259,158
道路橋梁総務費	1,800,000	1,404,000	78.0	396,000
河川総務費	580,000	523,000	90.2	57,000
港湾管理費	332,000	262,032	78.9	69,968
住宅管理費	118,770,000	118,009,286	99.4	760,714
住宅建設費	150,983,000	124,633,485	82.5	26,349,515
計	287,826,000	256,933,645	89.3	30,892,355
(繰越明許費)				
住宅管理費	1,205,000	1,204,500	100.0	500

### 3 市営住宅使用料収納状況(令和6年度)

(単位:円・%)

区 分	調定額	収入済額	収納率	不納欠損額	収入未済額
現年度分	295,316,600	292,765,000	99.1	0	2,551,600
滞納繰越分	31,253,301	3,083,600	9.9	1,071,700	27,098,001
計	326,569,901	295,848,600	90.6	1,071,700	29,649,601



## 土 木 課

### 1 監査の結果

#### 検討・改善を要する事項

- (1) 簿冊にリテンションシールが貼付されていないものが見受けられる。文書管理規則を遵守されたい。
- (2) 郵便切手出納簿で月計がされておらず出納簿としての体裁が整っていない。適正に事務処理をされたい。

### 2 予算の執行状況

#### 歳 入

(単位:円・%)

科 目	予算現額	調定済額	収入済額	対調定	不納欠損額	収入未済額
使 用 料	43,933,000	44,386,520	44,174,536	99.5	0	211,984
手 数 料	1,000	2,400	2,400	100.0	0	0
国 庫 負 担 金	76,542,000	41,855,000	41,855,000	100.0	0	0
国 庫 補 助 金	389,244,000	206,842,000	206,842,000	100.0	0	0
県 補 助 金	15,000,000	0	0	-	0	0
県 委 託 金	3,883,000	3,921,353	3,921,353	100.0	0	0
雑 入	85,000	146,453	146,453	100.0	0	0
計	528,688,000	297,153,726	296,941,742	99.9	0	211,984
(繰越明許費)						
国 庫 負 担 金	29,481,000	29,874,000	29,874,000	100.0	0	0
国 庫 補 助 金	17,965,000	17,965,000	17,965,000	100.0	0	0
県 補 助 金	3,000,000	3,000,000	3,000,000	100.0	0	0
計	50,446,000	50,839,000	50,839,000	100.0	0	0

#### 歳 出

(単位:円・%)

科 目	予算現額	執行済額	執行率	予算残額
土 木 総 務 費	11,664,000	11,623,424	99.7	40,576
道 路 維 持 費	1,390,246,000	1,231,520,413	88.6	158,725,587
道路新設改良費	454,725,000	288,486,911	63.4	166,238,089
橋 梁 維 持 費	176,072,000	115,446,765	65.6	60,625,235
河 川 総 務 費	15,000,000	0	-	15,000,000
河 川 管 理 費	122,295,000	115,860,909	94.7	6,434,091
河 川 改 良 費	133,950,000	133,380,202	99.6	569,798
港 湾 管 理 費	50,643,000	49,325,294	97.4	1,317,706
港 湾 建 設 費	61,850,000	55,926,108	90.4	5,923,892
公共土木施設災害復旧費	172,967,000	106,687,888	61.7	66,279,112
計	2,589,412,000	2,108,257,914	81.4	481,154,086
(繰越明許費)				
道 路 維 持 費	4,658,000	4,252,000	91.3	406,000
道路新設改良費	26,421,000	24,894,256	94.2	1,526,744
河 川 総 務 費	3,000,000	3,000,000	100.0	0
港 湾 建 設 費	26,050,000	25,575,912	98.2	474,088
公共土木施設災害復旧費	44,231,000	44,231,000	100.0	0
計	104,360,000	101,953,168	97.7	2,406,832

# 都 市 計 画 課

## 1 監査の結果

### 検討・改善を要する事項

- (1) 機械警備のセット忘れが発生している。犯罪の要因となりかねないので、全ての職員に徹底されたい。
- (2) 会計年度任用職員の年次有給休暇の請求について、取得単位に誤りが見受けられる。会計年度任用職員の勤務時間、休暇等に関する規則を遵守されたい。
- (3) 復命書は、遅延することなく速やか（1週間以内）に提出されたい。

## 2 予算の執行状況

### 歳 入

(単位:円・%)

科 目	予算現額	調定済額	収入済額	対調定	不納欠損額	収入未済額
使 用 料	500,000	469,235	469,235	100.0	0	0
手 数 料	1,000	2,100	2,100	100.0	0	0
国 庫 補 助 金	124,079,000	107,076,000	107,076,000	100.0	0	0
県 委 託 金	100,000	100,000	100,000	100.0	0	0
雑 入	1,403,000	1,284,561	1,284,561	100.0	0	0
計	126,083,000	108,931,896	108,931,896	100.0	0	0
(繰越明許費)						
国 庫 補 助 金	85,742,000	101,187,320	101,187,320	100.0	0	0

### 歳 出

(単位:円・%)

科 目	予算現額	執行済額	執行率	予算残額
都市計画総務費	22,590,000	20,472,525	90.6	2,117,475
街 路 事 業 費	204,581,000	123,151,369	60.2	81,429,631
公 園 緑 地 費	86,768,000	84,699,194	97.6	2,068,806
公 園 建 設 費	136,243,000	123,998,871	91.0	12,244,129
計	450,182,000	352,321,959	78.3	97,860,041
(繰越明許費)				
街 路 事 業 費	130,521,000	120,043,090	92.0	10,477,910
公 園 建 設 費	37,000,000	35,109,226	94.9	1,890,774
計	167,521,000	155,152,316	92.6	12,368,684

建 築 課
-------

1 監査の結果

概ね良好で、特に指摘すべき事項は見当たらなかった。

2 予算の執行状況

歳 入

(単位:円・%)

科 目	予算現額	調定済額	収入済額	対調定	不納欠損額	収入未済額
手 数 料	5,000,000	2,733,700	2,733,700	100.0	0	0
国 庫 補 助 金	24,357,000	18,309,000	18,309,000	100.0	0	0
県 補 助 金	1,753,000	0	0	-	0	0
県 委 託 金	515,000	384,458	384,458	100.0	0	0
雑 入	832,000	0	0	-	0	0
計	32,457,000	21,427,158	21,427,158	100.0	0	0

歳 出

(単位:円・%)

科 目	予算現額	執行済額	執行率	予算残額
建 築 指 導 費	25,894,000	11,306,158	43.7	14,587,842
住 宅 管 理 費	30,778,000	30,116,224	97.8	661,776
計	56,672,000	41,422,382	73.1	15,249,618

## 〔 病 院 事 業 部 〕

職員の配置状況は、次のとおりである。

病 院 事 業 部 (233)	— 経 営 管 理 課 (4) —	・経営管理係 (3)
	— 牛 深 市 民 病 院 (92) —	・事務局総務係 (1) ・事務局会計係 (2)
	— 栖 本 病 院 (28) —	・事務局管理係 (2)
	— 新 和 病 院 (30) —	・事務局管理係 (2)
	— 河 浦 病 院 (51) —	・事務局管理係 (2)
	— 本 渡 看 護 専 門 学 校 (14) —	・庶務係 (1) ・教務係 (11)
	— 御 所 浦 診 療 所 (13) —	・管理係 (3)

※ 本渡看護専門学校及び御所浦診療所は、市長部局（健康福祉部）に位置づけられるが、事務が市長から病院事業管理者へ委任及び補助執行されているため、病院事業部に掲載する。

### 経 営 管 理 課

#### 1 監査の結果

検討・改善を要する事項

- (1) 病院経営会議等、重要な会議に一度も出席されていない委員が見受けられる。委員全員が参加できるよう日程の調整を行われたい。
- (2) 病院経営改善策はとられているが、その後の検証や報告がなされていない。改善策の実施検証報告書を作成されたい。

#### 2 予算の執行状況

歳 出 (単位:円・%)

科 目	予算現額	執行済額	執行率	予算残額
病 院 費	945,162,000	945,162,000	100.0	0

病院事業収益 (単位:円)

区 分	予算額	決算額	予算額に比べ決算額の増減
医 業 収 益	77,949,000	75,242,581	△ 2,706,419
医 業 外 収 益	661,000	684,407	23,407
計	78,610,000	75,926,988	△ 2,683,012

病院事業費用 (単位:円)

区 分	予算額	決算額	翌年度繰越額	不用額
医 業 費 用	78,610,000	75,926,988	0	2,683,012

#### 3 本部費配賦額に係る重複控除分

病院事業収益 (単位:円)

区 分	予算額	決算額	予算額に比べ決算額の増減
医 業 収 益	△ 77,949,000	△ 75,242,581	2,706,419

病院事業費用 (単位:円)

区 分	予算額	決算額	翌年度繰越額	不用額
医 業 費 用	△ 77,949,000	△ 75,242,581	0	△ 2,706,419

牛 深 市 民 病 院
-------------

1 監査の結果

検討・改善を要する事項

- (1) 滞納整理については、整理簿に対応記録を記載するとともに、連帯保証人への請求を含め適正な回収に努められたい。

2 予算の執行状況

病院事業収益

(単位:円)

区 分	予算額	決算額	予算額に比べ決算額の増減
医 業 収 益	1,893,424,000	1,368,876,117	△ 524,547,883
医 業 外 収 益	265,231,000	271,525,968	6,294,968
特 別 利 益	3,000	0	△ 3,000
計	2,158,658,000	1,640,402,085	△ 518,255,915

病院事業費用

(単位:円)

区 分	予算額	決算額	翌年度繰越額	不用額
医 業 費 用	2,173,457,000	1,950,512,649	0	222,944,351
医 業 外 費 用	26,560,000	22,845,435	0	3,714,565
特 別 損 失	2,000	1,080,640	0	△1,078,640
予 備 費	200,000	0	0	200,000
計	2,200,219,000	1,974,438,724	0	225,780,276

資本的収入

(単位:円)

区 分	予算額	決算額	予算額に比べ決算額の増減
企 業 債	170,800,000	149,000,000	△21,800,000
他 会 計 負 担 金	110,890,000	110,890,000	0
県 補 助 金	22,030,000	13,552,000	△8,478,000
計	303,720,000	273,442,000	△30,278,000

資本的支出

(単位:円)

区 分	予算額	決算額	翌年度繰越額	不用額
建 設 改 良 費	230,586,000	204,349,146	4,100,000	22,136,854
企 業 債 償 還 金	246,502,000	231,591,579	0	14,910,421
計	477,088,000	435,940,725	4,100,000	37,047,275

栖 本 病 院
---------

1 監査の結果

検討・改善を要する事項

(1) 総勘定元帳の綴り方や勘定科目順序等の誤りが見受けられる。適切に綴られたい。

2 予算の執行状況

病院事業収益

(単位:円)

区 分	予算額	決算額	予算額に比べ決算額の増減
医 業 収 益	390,984,000	344,556,926	△ 46,427,074
医 業 外 収 益	180,515,000	178,796,194	△ 1,718,806
特 別 利 益	3,000	0	△ 3,000
計	571,502,000	523,353,120	△ 48,148,880

病院事業費用

(単位:円)

区 分	予算額	決算額	翌年度繰越額	不用額
医 業 費 用	579,406,000	545,192,671	0	34,213,329
医 業 外 費 用	4,362,000	2,590,392	0	1,771,608
特 別 損 失	2,000	0	0	2,000
予 備 費	200,000	0	0	200,000
計	583,970,000	547,783,063	0	36,186,937

資本的収入

(単位:円)

区 分	予算額	決算額	予算額に比べ決算額の増減
企 業 債	124,200,000	120,800,000	△3,400,000
他 会 計 負 担 金	11,748,000	11,748,000	0
県 補 助 金	9,107,000	8,811,000	△296,000
計	145,055,000	141,359,000	△3,696,000

資本的支出

(単位:円)

区 分	予算額	決算額	翌年度繰越額	不用額
建 設 改 良 費	156,793,300	143,771,340	4,100,000	8,921,960
企業債償還金	46,518,000	45,877,074	0	640,926
計	203,311,300	189,648,414	4,100,000	9,562,886

# 新 和 病 院

## 1 監査の結果

### 検討・改善を要する事項

- (1) 簿冊にリテンションシールが貼付されていないものが見受けられる。文書管理規則を遵守された
- い。
- (2) 滞納整理については、整理簿に連帯保証人等の情報及び対応記録を記載するとともに連帯保証人への請求を含め適正な回収に努められたい。

## 2 予算の執行状況

### 病院事業収益

(単位:円)

区 分	予算額	決算額	予算額に比べ決算額の増減
医 業 収 益	575,488,000	425,324,375	△150,163,625
医 業 外 収 益	115,508,000	116,457,979	949,979
特 別 利 益	3,000	0	△3,000
計	690,999,000	541,782,354	△149,216,646

### 病院事業費用

(単位:円)

区 分	予算額	決算額	翌年度繰越額	不用額
医 業 費 用	670,687,000	637,702,089	0	32,984,911
医 業 外 費 用	5,341,000	3,268,065	0	2,072,935
特 別 損 失	2,000	0	0	2,000
予 備 費	200,000	0	0	200,000
計	676,230,000	640,970,154	0	35,259,846

### 資本的収入

(単位:円)

区 分	予算額	決算額	予算額に比べ決算額の増減
企 業 債	99,200,000	99,200,000	0
他 会 計 負 担 金	12,579,000	12,579,000	0
他 会 計 補 助 金	40,000,000	40,000,000	0
県 補 助 金	16,440,000	2,273,000	△ 14,167,000
計	168,219,000	154,052,000	△14,167,000

### 資本的支出

(単位:円)

区 分	予算額	決算額	翌年度繰越額	不用額
建 設 改 良 費	169,312,200	148,262,796	4,100,000	16,949,404
企 業 債 償 還 金	48,037,000	45,336,566	0	2,700,434
計	217,349,200	193,599,362	4,100,000	19,649,838

# 河 浦 病 院

## 1 監査の結果

### 検討・改善を要する事項

- (1) 簿冊にリテンションシールが貼付されていないものが見受けられる。文書管理規則を遵守された  
い。
- (2) 滞納整理については、整理簿に対応記録を記載するとともに、連帯保証人への請求を含め適正な  
回収に努められたい。
- (3) 収支のアンバランスの解消などを行い経営健全化に向けて取り組んでいただきたい。

## 2 予算の執行状況

### 病院事業収益

(単位:円)

区 分	予算額	決算額	予算額に比べ決算額の増減
医 業 収 益	776,951,000	561,665,648	△215,285,352
医 業 外 収 益	276,475,000	276,857,728	382,728
特 別 利 益	3,000	0	△3,000
計	1,053,429,000	838,523,376	△214,905,624

### 病院事業費用

(単位:円)

区 分	予算額	決算額	翌年度繰越額	不用額
医 業 費 用	1,065,138,000	969,649,780	0	95,488,220
医 業 外 費 用	15,378,000	13,140,268	0	2,237,732
特 別 損 失	2,000	0	0	2,000
予 備 費	200,000	0	0	200,000
計	1,080,718,000	982,790,048	0	97,927,952

### 資本的収入

(単位:円)

区 分	予算額	決算額	予算額に比べ決算額の増減
企 業 債	222,000,000	212,000,000	△ 10,000,000
他会計負担金	14,955,000	14,955,000	0
他会計補助金	44,400,000	44,400,000	0
県 補 助 金	24,653,000	11,038,000	△ 13,615,000
計	306,008,000	282,393,000	△ 23,615,000

### 資本的支出

(単位:円)

区 分	予算額	決算額	翌年度繰越額	不用額
建 設 改 良 費	315,894,500	285,234,423	4,100,000	26,560,077
企業債償還金	48,151,000	40,850,832	0	7,300,168
計	364,045,500	326,085,255	4,100,000	33,860,245



# 本 渡 看 護 専 門 学 校

## 1 監査の結果

概ね良好で、特に指摘すべき事項は見当たらなかった。

## 2 予算の執行状況

歳 入

(単位:円・%)

科 目	予算現額	調定済額	収入済額	対調定	不納欠損額	収入未済額
使 用 料	36,722,000	29,204,900	29,200,900	100.0	0	4,000
手 数 料	662,000	257,200	257,200	100.0	0	0
雑 入	371,000	276,220	276,220	100.0	0	0
計	37,755,000	29,738,320	29,734,320	100.0	0	4,000

歳 出

(単位:円・%)

科 目	予算現額	執行済額	執行率	予算残額
看護専門学校費	58,574,000	50,468,681	86.2	8,105,319

## 3 入学生及び卒業生の状況

### ① 【令和6年4月1日入学】

(単位:人・%)

項 目	受 験 者	合 格 者	入 学 者
総 数	41	36	35
内 訳	天草島内高校出身者	31	30
	比 率	75.6	85.7
	天草島外高校出身者	10	5
	比 率	24.4	14.3

### ② 【令和7年3月31日卒業】

(単位:人・%)

項 目	就 職	進 学	その他
総 数	37	0	0
内 訳	天草島内病院等	国家試験合格率  36人/37人中 =97.3%	
	比 率		
	天草島外病院等		
	比 率		

### ③ 【令和7年4月1日入学】

(単位:人・%)

項 目	受 験 者	合 格 者	入 学 者
総 数	25	22	20
内 訳	天草島内高校出身者	18	16
	比 率	81.8	80.0
	天草島外高校出身者	4	4
	比 率	18.2	20.0

# 御 所 浦 診 療 所

## 1 監査の結果

概ね良好で、特に指摘すべき事項は見当たらなかった。

## 2 予算の執行状況

### 歳 入

(単位:円・%)

科 目	予算現額	調定済額	収入済額	対調定	不納欠損額	収入未済額
県 補 助 金	13,548,000	12,135,000	12,135,000	100.0	0	0

### 歳 出

(単位:円・%)

科 目	予算現額	執行済額	執行率	予算残額
病 院 費	159,293,000	154,293,000	96.9	5,000,000

## 国民健康保険診療施設特別会計

### 歳 入

(単位:円・%)

科 目	予算現額	調定済額	収入済額	対調定	不納欠損額	収入未済額
診 療 収 入	99,000,000	98,730,187	98,730,187	100.0	0	0
手 数 料	746,000	718,679	718,679	100.0	0	0
国 庫 補 助 金	779,000	271,000	271,000	100.0	0	0
財 産 運 用 収 入	508,000	507,165	507,165	100.0	0	0
財 産 売 払 収 入	1,000	0	0	-	0	0
一般会計繰入金	159,293,000	154,293,000	154,293,000	100.0	0	0
特別会計繰入金	189,000	189,000	189,000	100.0	0	0
繰 越 金	16,487,000	16,487,181	16,487,181	100.0	0	0
諸 収 入	9,455,000	11,185,519	11,185,519	100.0	0	0
市 債	12,600,000	11,100,000	11,100,000	100.0	0	0
計	299,058,000	293,481,731	293,481,731	100.0	0	0

## 国民健康保険診療施設特別会計

### 歳 出

(単位:円・%)

科 目	予算現額	執行済額	執行率	予算残額
一 般 管 理 費	191,477,000	181,800,352	94.9	9,676,648
施 設 管 理 費	300,000	34,100	11.4	265,900
研 究 研 修 費	449,000	79,700	17.8	369,300
医 業 費	14,923,000	13,944,502	93.4	978,498
医薬品衛生材料費	31,171,000	24,617,449	79.0	6,553,551
検 査 費	3,629,000	3,628,461	100.0	539
基 金 積 立 金	1,000	165	16.5	835
元 金	55,227,000	54,360,020	98.4	866,980
利 子	1,281,000	1,209,051	94.4	71,949
予 備 費	600,000	0	-	600,000
計	299,058,000	279,673,800	93.5	19,384,200

# 〔 水 道 局 〕

職員の配置状況は、次のとおりである。

水道局 (31) — 経営管理課 (9) — ・水道庶務係 (4) ・下水道庶務係 (3) ・派遣 (1)  
 — 水道課 (12) — ・工務係 (4) ・施設管理係 (7)  
 — 下水道課 (9) — ・施設整備係 (4) ・施設管理係 (4)

## 経営管理課

### 1 監査の結果

概ね良好で、特に指摘すべき事項は見当たらなかった。

### 2 予算の執行状況

歳入

(単位:円・%)

科 目	予算現額	調定済額	収入済額	対調定	不納欠損額	収入未済額
国庫補助金	29,462,000	31,020,000	31,020,000	100.0	0	0
県補助金	24,789,000	11,999,000	11,999,000	100.0	0	0
県委託金	1,611,000	1,697,274	1,697,274	100.0	0	0
計	55,862,000	44,716,274	44,716,274	100.0	0	0

歳出

(単位:円・%)

科 目	予算現額	執行済額	執行率	予算残額
浄化槽市町村整備推進費	72,829,000	48,693,000	66.9	24,136,000
下水道費	707,762,000	707,762,000	100.0	0
水道費	355,116,000	355,116,000	100.0	0
計	1,135,707,000	1,111,571,000	97.9	24,136,000

浄化槽市町村整備推進事業特別会計

歳入

(単位:円・%)

科 目	予算現額	調定済額	収入済額	対調定	不納欠損額	収入未済額
使用料	58,403,000	58,482,265	57,785,932	98.8	0	696,333
一般会計繰入金	72,829,000	48,693,000	48,693,000	100.0	0	0
繰越金	105,000	105,898	105,898	100.0	0	0
雑入	11,000	13,149	13,149	100.0	0	0
計	131,348,000	107,294,312	106,597,979	99.4	0	696,333

浄化槽市町村整備推進事業特別会計

歳出

(単位:円・%)

科 目	予算現額	執行済額	執行率	予算残額
浄化槽市町村整備推進総務費	8,835,000	7,963,389	90.1	871,611
元金	14,448,000	14,446,718	100.0	1,282
利子	2,597,000	2,586,939	99.6	10,061
予備費	200,000	0	—	200,000
計	26,080,000	24,997,046	95.8	1,082,954

水道事業収益

(単位:円)

区 分	予算額	決算額	予算額に比べ決算額の増減
営 業 収 益	1,796,693,000	1,812,079,931	15,386,931
営 業 外 収 益	365,624,000	371,310,035	5,686,035
特 別 利 益	10,000	0	△10,000
計	2,162,327,000	2,183,389,966	21,062,966

水道事業費用

(単位:円)

区 分	予算額	決算額	翌年度繰越額	不用額
営 業 費 用	2,090,753,000	1,977,387,832	0	113,365,168
営 業 外 費 用	120,384,000	123,470,618	0	△3,086,618
特 別 損 失	640,000	134,350	0	505,650
予 備 費	200,000	0	0	200,000
計	2,211,977,000	2,100,992,800	0	110,984,200

資本的収入(水道事業)

(単位:円)

区 分	予算額	決算額	予算額に比べ決算額の増減
企 業 債	456,800,000	420,400,000	△36,400,000
出 資 金	190,560,000	190,560,000	0
工 事 負 担 金	14,400,000	19,464,578	5,064,578
計	661,760,000	630,424,578	△31,335,422

資本的支出(水道事業)

(単位:円)

区 分	予算額	決算額	翌年度繰越額	不用額
建 設 改 良 費	742,532,000	675,245,619	0	67,286,381
企業債償還金	733,532,000	733,325,038	0	206,962
投資有価証券	300,000,000	298,789,000	0	1,211,000
計	1,776,064,000	1,707,359,657	0	68,704,343

下水道事業収益

(単位:円)

区 分	予算額	決算額	予算額に比べ決算額の増減
営 業 収 益	811,752,000	817,015,837	5,263,837
営 業 外 収 益	1,003,211,000	1,023,358,856	20,147,856
特 別 利 益	0	215,351	215,351
計	1,814,963,000	1,840,590,044	25,627,044

下水道事業費用

(単位:円)

区 分	予算額	決算額	翌年度繰越額	不用額
営 業 費 用	1,725,333,000	1,690,970,147	0	34,362,853
営 業 外 費 用	68,559,000	64,205,859	0	4,353,141
特 別 損 失	500,000	25,273	0	474,727
予 備 費	200,000	0	0	200,000
計	1,794,592,000	1,755,201,279	0	39,390,721

## 資本的収入(下水道事業)

(単位:円)

区 分	予算額	決算額	予算額に比べ決算額の増減
企 業 債	364,200,000	322,100,000	△42,100,000
補 助 金	350,637,946	284,811,717	△65,826,229
受益者負担金及び分担金	7,970,000	6,401,710	△1,568,290
工 事 負 担 金	0	5,296,783	5,296,783
固定資産売却代金	0	0	0
計	722,807,946	618,610,210	△104,197,736

## 資本的支出(下水道事業)

(単位:円)

区 分	予算額	決算額	翌年度繰越額	不用額
建 設 改 良 費	909,725,900	709,374,712	73,757,300	126,593,888
企業債償還金	567,569,000	552,675,851	0	14,893,149
返 還 金	0	0	0	0
計	1,477,294,900	1,262,050,563	73,757,300	141,487,037

## 水 道 課

## 1 監査の結果

検討・改善を要する事項

(1) 老朽化した配水管の布設替えは計画的に予算を確保し、その施工を加速されたい。

## 下 水 道 課

## 1 監査の結果

検討・改善を要する事項

(1) 車両点検表において、整備管理者及び車両管理者の確認を受けていない。車両管理規程を遵守されたい。

(2) 下水道区域内の接続率向上のために、管轄の支所とともに説明会の開催を行うなど地域住民の理解を得るよう努力されたい。

## 2 予算の執行状況

歳 出

(単位:円・%)

科 目	予算現額	執行済額	執行率	予算残額
浄化槽設置事業費	98,231,000	50,595,316	51.5	47,635,684

## 浄化槽市町村整備推進事業特別会計

歳 出

(単位:円・%)

科 目	予算現額	執行済額	執行率	予算残額
浄化槽市町村整備推進管理費	105,268,000	81,494,675	77.4	23,773,325

会 計 課
-------

職員の配置状況は、次のとおりである。

会 計 管 理 者 (6) — 会 計 課 (5) — ・会計係 (4)

1 監査の結果

概ね良好で、特に指摘すべき事項は見当たらなかった。

2 予算の執行状況

歳 入

(単位:円・%)

科 目	予算現額	調定済額	収入済額	対調定	不納欠損額	収入未済額
市 預 金 利 子	49,000	3,863,979	3,863,979	100.0	0	0

歳 出

(単位:円・%)

科 目	予算現額	執行済額	執行率	予算残額
会 計 管 理 費	46,660,000	34,420,406	73.8	12,239,594

# 〔 教 育 部 〕

職員の配置状況は、次のとおりである。

教育部 (48)	教 育 総 務 課 (8)	—・総務企画係 (4) ・施設係 (2)
	学 校 教 育 課 (20)	—・教務係 (5) ・指導係 (5) ・幼稚園 (5) ・小中学校 (2)
	生 涯 学 習 課 (11)	—・生涯学習推進係 (6) ・図書館 (4)
	学 校 給 食 課 (8)	—・管理係 (2) ・学校給食センター (4) ・学校調理場 (1)

## 教 育 総 務 課

### 1 監査の結果

検討・改善を要する事項

- (1) 奨学金の滞納残高が高額となっている者がいる。悪質な滞納者に対しては法的措置を講じるなど債権の回収に努められたい。

### 2 予算の執行状況

歳 入

(単位:円・%)

科 目	予算現額	調定済額	収入済額	対調定	不納欠損額	収入未済額
負 担 金	2,019,000	2,299,140	2,299,140	100.0	0	0
使 用 料	0	28,187	28,187	100.0	0	0
手 数 料	1,000	0	0	-	0	0
国 庫 補 助 金	48,110,000	44,040,000	44,040,000	100.0	0	0
県 補 助 金	2,124,000	225,000	225,000	100.0	0	0
財 産 運 用 収 入	3,750,000	3,541,485	3,541,485	100.0	0	0
財 産 売 払 収 入	242,000	147,389	147,389	100.0	0	0
雑 入	2,466,000	2,820,037	2,820,037	100.0	0	0
計	58,712,000	53,101,238	53,101,238	100.0	0	0

歳 出

(単位:円・%)

科 目	予算現額	執行済額	執行率	予算残額
基 金 管 理 費	242,000	234,185	96.8	7,815
教育委員会費	3,232,000	3,157,740	97.7	74,260
事 務 局 費	39,286,000	35,963,679	91.5	3,322,321
教育振興費	11,109,000	7,897,242	71.1	3,211,758
住 宅 管 理 費	10,210,000	6,372,430	62.4	3,837,570
小学校管理費	142,306,000	125,303,120	88.1	17,002,880
小学校建設費	73,253,000	65,398,831	89.3	7,854,169
中学校管理費	126,988,000	111,818,895	88.1	15,169,105
中学校建設費	551,057,000	542,225,489	98.4	8,831,511
幼 稚 園 費	6,466,000	5,116,653	79.1	1,349,347
計	964,149,000	903,488,264	93.7	60,660,736

### 3 奨学金貸付基金の運用状況

(単位：円)

貸付金	令和5年度末現在額	令和6年度貸付金等	令和6年度返還金	免除額	令和6年度末現在額
	26,635,900	1,440,000	4,973,000	0	23,102,900

現金	令和5年度末現在額	令和6年度中の返還金等	令和6年度中の貸付金等	令和6年度末現在額
	386,777,168	5,188,903	1,440,000	390,526,071

令和6年度中の返還金等の内訳	返還金	寄附金	利子	計
	4,973,000	0	215,903	5,188,903

令和6年度末基金総額	413,628,971
------------	-------------

## 学 校 教 育 課

#### 1 監査の結果

検討・改善を要する事項

- (1) 資金前渡出納簿について、記載誤りが見受けられる。適正に事務処理をされたい。
- (2) 支払事務において、遅延が多数見受けられる。適正に事務処理をされたい。

#### 2 予算の執行状況

歳入

(単位:円・%)

科目	予算現額	調定済額	収入済額	対調定	不納欠損額	収入未済額
国庫補助金	12,485,000	7,974,000	7,974,000	100.0	0	0
国庫委託金	1,000,000	999,184	999,184	100.0	0	0
県補助金	13,007,000	5,018,100	5,018,100	100.0	0	0
寄附金	0	35,000	35,000	100.0	0	0
雑入	2,112,000	2,171,840	2,171,840	100.0	0	0
計	28,604,000	16,198,124	16,198,124	100.0	0	0

歳出

(単位:円・%)

科目	予算現額	執行済額	執行率	予算残額
事務局費	3,278,000	2,750,594	83.9	527,406
教育振興費	1,042,239,000	952,213,447	91.4	90,025,553
小学校管理費	129,527,000	118,908,058	91.8	10,618,942
中学校管理費	85,489,000	80,272,367	93.9	5,216,633
幼稚園費	22,324,000	19,004,807	85.1	3,319,193
計	1,282,857,000	1,173,149,273	91.4	109,707,727



### 3 幼稚園・小学校・中学校の園児数、児童生徒数の状況（各年度5月1日現在）

#### (1) 幼稚園 3園 （単位:学級・人）

幼稚園名	令和6年度		令和7年度		
	学級	園児	学級	園児	
本 渡 南	0	0	0	0	令和6年度から休園
本 渡 北	3	31	3	36	
亀 場	2	13	0	0	令和7年度から休園
計	5	44	3	36	

#### (2) 小学校 17校 （単位:学級・人）

学 校 名	令和6年度		令和7年度		学 校 名	令和6年度		令和7年度		学 校 名	令和6年度		令和7年度	
	学級	児童	学級	児童		学級	児童	学級	児童		学級	児童	学級	児童
本 渡 南	18	408	18	405	佐 伊 津	8	161	9	159	栖 本	6	67	6	61
本 渡 北	29	736	28	711	牛 深	12	220	12	216	新 和	7	81	7	76
亀 川	16	379	16	359	牛 深 東	8	75	8	76	五 和	13	243	12	216
本 渡 東	8	180	8	165	有 明	9	151	9	140	天 草	6	49	6	46
楠 浦	8	94	7	93	御 所 浦	7	63	7	66	河 浦	8	121	8	118
本 町	8	68	8	67	倉 岳	8	64	8	62	計	179	3,160	177	3,036

#### (3) 中学校 13校 （単位:学級・人）

学 校 名	令和6年度		令和7年度		学 校 名	令和6年度		令和7年度		学 校 名	令和6年度		令和7年度	
	学級	生徒	学級	生徒		学級	生徒	学級	生徒		学級	生徒	学級	生徒
本 渡	27	737	26	714	有 明	4	96	5	84	五 和	7	144	6	138
本 渡 東	7	120	7	115	御 所 浦	3	34	3	34	天 草	3	37	3	32
稜 南	13	276	12	257	倉 岳	4	39	4	43	河 浦	6	61	6	57
牛 深	7	135	7	133	栖 本	3	40	3	43	計	92	1,816	90	1,754
牛 深 東	4	52	4	51	新 和	4	45	4	53					

## 小 学 校

### 1 監査の結果

#### 亀川小学校

##### 検討・改善を要する事項

- (1) 機械警備のセット忘れ及び玄関扉の無施錠等が発生している。犯罪の要因となりかねないので、全ての職員に徹底されたい。

#### 佐伊津小学校

概ね良好で、特に指摘すべき事項は見当たらなかった。

#### 五和小学校

##### 検討・改善を要する事項

- (1) サッカーゴールには転倒防止対策がなされているが、押すと動く状況である。現場を確認し、倒しておくかどうか等対策を講じられたい。

## 2 予算の執行状況

歳 出（小学校管理費再掲）

（単位：円・％）

小 学 校 名	予算現額	執行済額	執行率	予算残額
亀 川 小 学 校	5,007,000	4,990,899	99.7	16,101
佐伊津小学校	3,274,000	3,239,659	99.0	34,341
五 和 小 学 校	4,214,000	3,532,998	83.8	681,002

## 中 学 校

### 1 監査の結果

本渡東中学校

検討・改善を要する事項

- (1) 教材備品の購入は、年度の早い時期に執行し有効活用されたい。
- (2) グラウンドに使用不能な体育用具が放置されている。事故防止のためにも廃棄処分されたい。
- (3) 学校日誌、保健日誌において、上積みに綴ったものがある。文書管理規則を遵守されたい。
- (4) 学校環境衛生検査において、アレルギー検査の指摘がある。現状調査のうえ改善を図られたい。

稜南中学校

検討・改善を要する事項

- (1) 機械警備のセット忘れが発生している。犯罪の要因となりかねないので、全ての職員に徹底されたい。
- (2) 学校日誌において、確認印漏れが見受けられる。令和４年度においても同様の指摘がされている。適正に事務処理をされたい。

栖本中学校

概ね良好で、特に指摘すべき事項は見当たらなかった。

新和中学校

検討・改善を要する事項

- (1) 体育器具の故障について、修理等を要するものは担当課と協議のうえ修理または、撤去されたい。

河浦中学校

検討・改善を要する事項

- (1) 体育器具の故障について、修理等を要するものは担当課と協議のうえ修理または、撤去されたい。

## 2 予算の執行状況

歳 出（中学校管理費再掲）

（単位：円・％）

中 学 校 名	予算現額	執行済額	執行率	予算残額
本 渡 東 中 学 校	3,709,000	3,427,902	92.4	281,098
稜 南 中 学 校	6,629,000	6,299,368	95.0	329,632
栖 本 中 学 校	2,589,000	2,566,945	99.1	22,055
新 和 中 学 校	2,668,000	2,604,592	97.6	63,408
河 浦 中 学 校	3,300,000	3,290,411	99.7	9,589

## 生涯学習課

### 1 監査の結果

概ね良好で、特に指摘すべき事項は見当たらなかった。

### 2 予算の執行状況

歳入

(単位:円・%)

科 目	予算現額	調定済額	収入済額	対調定	不納欠損額	収入未済額
使 用 料	3,479,000	2,992,621	2,992,621	100.0	0	0
県 補 助 金	4,347,000	3,743,000	3,743,000	100.0	0	0
寄 附 金	1,000,000	1,000,000	1,000,000	100.0	0	0
雑 入	1,546,000	1,135,686	1,135,686	100.0	0	0
計	10,372,000	8,871,307	8,871,307	100.0	0	0

歳出

(単位:円・%)

科 目	予算現額	執行済額	執行率	予算残額
社会教育総務費	23,010,000	20,078,784	87.3	2,931,216
社会教育施設費	59,059,000	52,488,465	88.9	6,570,535
公 民 館 費	13,932,000	12,227,380	87.8	1,704,620
図 書 館 費	79,701,000	78,877,908	99.0	823,092
計	175,702,000	163,672,537	93.2	12,029,463
(繰越明許費)				
社会教育施設費	20,245,000	19,920,044	98.4	324,956

## 学 校 給 食 課

### 1 監査の結果

検討・改善を要する事項

- (1) 給食費の滞納残高が高額となっている。悪質な滞納者に対しては法的措置を講じるなど債権の回収に努められたい。
- (2) 配食トラブルについて、配食マニュアルの再確認を行い、トラブルゼロに努めていただきたい。

### 2 予算の執行状況

歳入

(単位:円・%)

科 目	予算現額	調定済額	収入済額	対調定	不納欠損額	収入未済額
国 庫 補 助 金	4,652,000	5,838,000	5,838,000	100.0	0	0
財産運用収入	17,000	17,000	17,000	100.0	0	0
雑 入	289,008,000	280,218,626	274,094,765	97.8	0	6,123,861
計	293,677,000	286,073,626	279,949,765	97.9	0	6,123,861

歳出

(単位:円・%)

科 目	予算現額	執行済額	執行率	予算残額
学 校 給 食 費	847,924,000	776,810,222	91.6	71,113,778
(繰越明許費)				
学 校 給 食 費	47,733,000	46,712,085	97.9	1,020,915

## 選 挙 管 理 委 員 会 事 務 局

職員の配置状況は、次のとおりである。

選 挙 管 理 委 員 会 ― 選挙管理委員会事務局 (3) ― ・選挙係 (2)

### 1 監査の結果

概ね良好で、特に指摘すべき事項は見当たらなかった。

### 2 予算の執行状況

歳 入

(単位:円・%)

科 目	予算現額	調定済額	収入済額	対調定	不納欠損額	収入未済額
県 委 託 金	64,556,000	53,420,021	53,420,021	100.0	0	0

歳 出

(単位:円・%)

科 目	予算現額	執行済額	執行率	予算残額
選挙管理委員会費	1,515,000	1,423,058	93.9	91,942
市長及び市議会議員選挙費	35,369,000	16,017,329	45.3	19,351,671
衆議院議員選挙費	39,765,000	31,286,467	78.7	8,478,533
計	76,649,000	48,726,854	63.6	27,922,146

### 3 選挙の状況

(単位:人・%)

選 挙 名	執行年月日	性別	当日有権者数	投票者数	投票率
衆議院議員総選挙(小選挙区)	令和6年10月27日	男	29,254	17,357	59.33
		女	33,222	19,281	58.04
		計	62,476	36,638	58.64
天草市長選挙	令和7年2月9日	無投票			

## 監 査 委 員 事 務 局

職員の配置状況は、次のとおりである。

監 査 委 員 ― 監査委員事務局 (2) ― ・監査係 (2)

※事務局長は選挙管理委員会事務局で計上する。

### 1 監査の結果

概ね良好で、特に指摘すべき事項は見当たらなかった。

### 2 予算の執行状況

歳 出

(単位:円・%)

科 目	予算現額	執行済額	執行率	予算残額
監 査 委 員 費	5,816,000	5,441,695	93.6	374,305

# 農 業 委 員 会 事 務 局

職員の配置状況は、次のとおりである。

農 業 委 員 会 ― 農業委員会事務局 (6) ― ・農地係 (5)

## 1 監査の結果

検討・改善を要する事項

- (1) 会計年度任用職員の出勤簿において、鉛筆書きや修正液を使ったものが見受けられる。適正に事務処理されたい。

## 2 予算の執行状況

歳 入

(単位:円・%)

項 目	予算現額	調定済額	収入済額	対調定	不納欠損額	収入未済額
手 数 料	30,000	26,400	26,400	100.0	0	0
県 補 助 金	18,586,000	13,397,500	13,397,500	100.0	0	0
県 委 託 金	1,196,000	1,285,660	1,285,660	100.0	0	0
受 託 事 業 収 入	3,853,000	3,056,287	3,056,287	100.0	0	0
雑 入	862,000	1,032,285	1,032,285	100.0	0	0
計	24,527,000	18,798,132	18,798,132	100.0	0	0

歳 出

(単位:円・%)

項 目	予算現額	執行済額	執行率	予算残額
農 業 委 員 会 費	40,161,000	33,816,289	84.2	6,344,711

## 牛 深 支 所

職員の配置状況は、次のとおりである。

牛 深 支 所 (38)	— 総 務 振 興 課 (9) —	・総務係 (5)	・まちづくり係 (3)
	— 市 民 生 活 課 (12) —	・市民環境係 (2)	・税務福祉係 (8)
	— 産 業 振 興 課 (8) —	・農林水産係 (4)	・商工観光係 (3)
	— 建 設 課 (8) —	・建設係 (4)	・住宅水道係 (3)

### 1 監査の結果

検討・改善を要する事項

- (1) 住宅使用料の滞納整理簿については、対応内容や残高など詳細に記載し、適正な回収に努められたい。

### 2 予算の執行状況

歳 入

(単位:円・%)

科 目	予算現額	調定済額	収入済額	対調定	不納欠損額	収入未済額
(総務振興課)						
使 用 料	5,564,000	3,849,050	3,750,550	97.4	0	98,500
雑 入	0	4,868,460	30,660	0.6	0	4,837,800
計	5,564,000	8,717,510	3,781,210	43.4	0	4,936,300
(産業振興課)						
雑 入	0	56,430	56,430	100.0	0	0
合 計	5,564,000	8,773,940	3,837,640	43.7	0	4,936,300

歳 出

(単位:円・%)

科 目	予算現額	執行済額	執行率	予算残額
(総務振興課)				
交通安全対策費	43,940	15,520	35.3	28,420
まちづくり支援費	14,620	0	—	14,620
スポーツ振興費	60,640	25,520	42.1	35,120
支所及び出張所費	104,294,000	100,058,096	95.9	4,235,904
計	104,413,200	100,099,136	95.9	4,314,064
(産業振興課)				
支所及び出張所費	953,000	931,820	97.8	21,180
(建設課)				
支所及び出張所費	1,800,000	1,800,000	100.0	0
合 計	107,166,200	102,830,956	96.0	4,335,244

有明支所

職員の配置状況は、次のとおりである。

有明支所—まちづくり推進課(13)—まちづくり係(6)・市民生活係(3)  
 (14) | ・産業建設係(3)  
      |  
      └───・下津浦出張所

## 1 監査の結果

## 検討・改善を要する事項

(1) 各種団体から預かる預貯金において、令和6年度の出納簿等が整理されていない。早急に整理を行い、決算処理を行われたい。

## 2 予算の執行状況

歲入

(単位:円・%)

科 目	予算現額	調定済額	収入済額	対調定	不納欠損額	収入未済額
使 用 料	0	315	315	100.0	0	0
雑 入	0	26,730	26,730	100.0	0	0
計	0	27,045	27,045	100.0	0	0

歲出

(単位:円・%)

科 目	予算現額	執行済額	執行率	予算残額
交通安全対策費	16,875	3,220	19.1	13,655
まちづくり支援費	43,760	43,760	100.0	0
スポーツ振興費	16,200	4,720	29.1	11,480
支所及び出張所費	48,325,000	45,851,399	94.9	2,473,601
計	48,401,835	45,903,099	94.8	2,498,736

御	所	浦	支	所
---	---	---	---	---

職員の配置状況は、次のとおりである。

御所浦支所——まちづくり推進課 (12) —・まちづくり係 (4) ・市民生活係 (3)

(13)

・産業建設係 (4)

・横浦島出張所

## 1 監査の結果

## 検討・改善を要する事項

(1) 機械警備のセット忘れが発生している。犯罪の要因となりかねないので、全ての職員に徹底されたい。

## 2 予算の執行状況

歲入

(単位:円・%)

科 目	予算現額	調定済額	収入済額	対調定	不納欠損額	収入未済額
国 庫 補 助 金	500,000	500,000	500,000	100.0	0	0
県 補 助 金	2,500,000	1,619,000	1,619,000	100.0	0	0
雑 入	416,000	418,320	418,320	100.0	0	0
計	3,416,000	2,537,320	2,537,320	100.0	0	0

歲出

(単位:円・%)

科 目	予算現額	執行済額	執行率	予算残額
まちづくり支援費	10,840	3,260	30.1	7,580
スポーツ振興費	10,200	5,060	49.6	5,140
支所及び出張所費	72,999,000	47,145,218	64.6	25,853,782
計	73,020,040	47,153,538	64.6	25,866,502



倉 岳 支 所
---------

職員の配置状況は、次のとおりである。

倉 岳 支 所 ― まちづくり推進課 (11) ― ・まちづくり係 (4) ・市民生活係 (3)  
(12) ・産業建設係 (3)

1 監査の結果

概ね良好で、特に指摘すべき事項は見当たらなかった。

2 予算の執行状況

歳 入

(単位:円・%)

科 目	予算現額	調定済額	収入済額	対調定	不納欠損額	収入未済額
雑 入	0	5,940,000	5,940,000	100.0	0	0

歳 出

(単位:円・%)

科 目	予算現額	執行済額	執行率	予算残額
まちづくり支援費	17,500	13,740	78.5	3,760
スポーツ振興費	8,100	2,580	31.9	5,520
支所及び出張所費	21,868,000	20,685,184	94.6	1,182,816
計	21,893,600	20,701,504	94.6	1,192,096

## 栖 本 支 所

職員の配置状況は、次のとおりである。

栖 本 支 所——まちづくり推進課 (9) —・まちづくり係 (3) ・市民生活係 (3)  
(10) ・産業建設係 (2)

### 1 監査の結果

概ね良好で、特に指摘すべき事項は見当たらなかった。

### 2 予算の執行状況

#### 歳 入

(単位:円・%)

科 目	予算現額	調定済額	収入済額	対調定	不納欠損額	収入未済額
使 用 料	100,000	121,980	121,980	100.0	0	0
雑 入	446,000	483,174	483,174	100.0	0	0
計	546,000	605,154	605,154	100.0	0	0

#### 歳 出

(単位:円・%)

科 目	予算現額	執行済額	執行率	予算残額
まちづくり支援費	14,160	11,300	79.8	2,860
スポーツ振興費	9,000	1,040	11.6	7,960
支所及び出張所費	20,785,000	20,343,728	97.9	441,272
計	20,808,160	20,356,068	97.8	452,092

新 和 支 所

職員の配置状況は、次のとおりである。

新 和 支 所——まちづくり推進課 (11) ・まちづくり係 (4) ・市民生活係 (3)  
(12) ・産業建設係 (3)

## 1 監査の結果

## 検討・改善を要する事項

(1) 住宅使用料の滞納整理簿については、対応内容や残高など詳細に記載し、適正な回収に努められたい。

## 2 予算の執行状況

歲入

(単位:円・%)

科 目	予算現額	調定済額	収入済額	対調定	不納欠損額	収入未済額
使 用 料	0	11,774	11,774	100.0	0	0
雑 入	235,000	237,444	237,444	100.0	0	0
計	235,000	249,218	249,218	100.0	0	0

歲出

(単位:円・%)

科 目	予算現額	執行済額	執行率	予算残額
まちづくり支援費	46,420	46,420	100.0	0
スポーツ振興費	24,800	0	-	24,800
支所及び出張所費	43,850,000	42,467,949	96.8	1,382,051
計	43,921,220	42,514,369	96.8	1,406,851

## 五 和 支 所

職員の配置状況は、次のとおりである。

五 和 支 所——まちづくり推進課（14）—・まちづくり係（4）・市民生活係（5）  
（15） ・産業建設係（4）

### 1 監査の結果

概ね良好で、特に指摘すべき事項は見当たらなかった。

### 2 予算の執行状況

歳 入

(単位:円・%)

科 目	予算現額	調定済額	収入済額	対調定	不納欠損額	収入未済額
使 用 料	1,429,000	1,430,014	1,430,014	100.0	0	0
雑 入	729,000	702,640	702,640	100.0	0	0
計	2,158,000	2,132,654	2,132,654	100.0	0	0

歳 出

(単位:円・%)

科 目	予算現額	執行済額	執行率	予算残額
交通安全対策費	5,100	4,480	87.8	620
まちづくり支援費	28,300	15,660	55.3	12,640
スポーツ振興費	6,960	2,680	38.5	4,280
支所及び出張所費	39,667,000	38,143,791	96.2	1,523,209
計	39,707,360	38,166,611	96.1	1,540,749

# 天 草 支 所

職員の配置状況は、次のとおりである。

天 草 支 所——まちづくり推進課（12）—・まちづくり係（3）・市民生活係（4）  
 （13）  
 ・産業建設係（4）  
 ・福連木出張所

## 1 監査の結果

検討・改善を要する事項

- （1）車両点検表において、点検実施者の確認印漏れ、整備管理者への報告漏れが見受けられる。車両管理規程を遵守されたい。
- （2）下水道区域の接続率が低い地域については、下水道課とともに接続率向上に努められたい。

## 2 予算の執行状況

### 歳 入

（単位:円・%）

科 目	予算現額	調定済額	収入済額	対調定	不納欠損額	収入未済額
使 用 料	0	170,000	170,000	100.0	0	0
雑 入	281,000	302,515	302,515	100.0	0	0
計	281,000	472,515	472,515	100.0	0	0

### 歳 出

（単位:円・%）

科 目	予算現額	執行済額	執行率	予算残額
まちづくり支援費	38,520	26,680	69.3	11,840
スポーツ振興費	9,960	6,640	66.7	3,320
支所及び出張所費	30,659,000	29,350,877	95.7	1,308,123
計	30,707,480	29,384,197	95.7	1,323,283

## 河 浦 支 所 ・ 財 産 区

職員の配置状況は、次のとおりである。

河 浦 支 所——まちづくり推進課（15）—・まちづくり係（4）・市民生活係（5）  
・産業建設係（5）

### 1 監査の結果

概ね良好で、特に指摘すべき事項は見当たらなかった。

### 2 予算の執行状況

#### 歳 入

(単位:円・%)

科 目	予算現額	調定済額	収入済額	対調定	不納欠損額	収入未済額
使 用 料	0	2,035	2,035	100.0	0	0
雑 入	0	8,910	8,910	100.0	0	0
計	0	10,945	10,945	100.0	0	0

#### 歳 出

(単位:円・%)

科 目	予算現額	執行済額	執行率	予算残額
交通安全対策費	27,700	14,140	51.0	13,560
まちづくり支援費	37,000	35,500	95.9	1,500
スポーツ振興費	26,960	2,720	10.1	24,240
支所及び出張所費	45,148,000	42,485,913	94.1	2,662,087
計	45,239,660	42,538,273	94.0	2,701,387

### 一町田財産区特別会計

#### 歳 入

(単位:円・%)

科 目	予算現額	調定済額	収入済額	対調定	不納欠損額	収入未済額
財産運用収入	72,000	74,652	74,652	100.0	0	0
財産売払収入	2,000	102,703	102,703	100.0	0	0
繰 越 金	14,503,000	14,516,144	14,516,144	100.0	0	0
預 金 利 子	1,000	8,115	8,115	100.0	0	0
雑 入	1,000	29,790	29,790	100.0	0	0
計	14,579,000	14,731,404	14,731,404	100.0	0	0

### 一町田財産区特別会計

#### 歳 出

(単位:円・%)

科 目	予算現額	執行済額	執行率	予算残額
財産区管理費	1,182,000	546,984	46.3	635,016
一 般 管 理 費	81,000	2,206	2.7	78,794
予 備 費	13,316,000	0	-	13,316,000
計	14,579,000	549,190	3.8	14,029,810

新合財産区特別会計

歳 入

(単位:円・%)

科 目	予算現額	調定済額	収入済額	対調定	不納欠損額	収入未済額
財産売払収入	2,000	0	0	-	0	0
繰越金	1,268,000	1,280,499	1,280,499	100.0	0	0
預金利子	1,000	704	704	100.0	0	0
雑入	1,000	0	0	-	0	0
計	1,272,000	1,281,203	1,281,203	100.0	0	0

新合財産区特別会計

歳 出

(単位:円・%)

科 目	予算現額	執行済額	執行率	予算残額
財産区管理費	270,000	49,040	18.2	220,960
一般管理費	25,000	776	3.1	24,224
予備費	977,000	0	-	977,000
計	1,272,000	49,816	3.9	1,222,184