

市政だより

あまくさ

6 2021
月号
vol.314



希望の道を、つなごう。

5月5日に本市でも開催された東京2020オリンピック聖火リレー。

市役所本庁舎前で行われたミニセレブレーションでは、松田夏美さんと岩本光弘さんが笑顔で聖火をつなぎました。

※26ページに関連記事を掲載。

土砂災害から身を守る

～「これまでに経験したことのない大雨」に備える～

ここ数年、1時間に50ミリを超えるような局地的大雨が増え、土砂災害による被害が多発しています。市内でも、令和2年7月豪雨により、大きな被害を受けました。

災害はいつ、どこで起こるか分からないもので、決して他人事ではありません。普段から災害に備え、自分の身を守りましょう。

☎ 防災危機管理課 ☎ 24-8817



市道鶴葉山線(牛深町)



市道阿草河内線(河浦町)



烏峠(御所浦町)



市道阿草河内線(久玉町)



旧魚貫小学校付近



魚貫町

◆土砂災害警戒区域等指定状況 (R3.3.23)

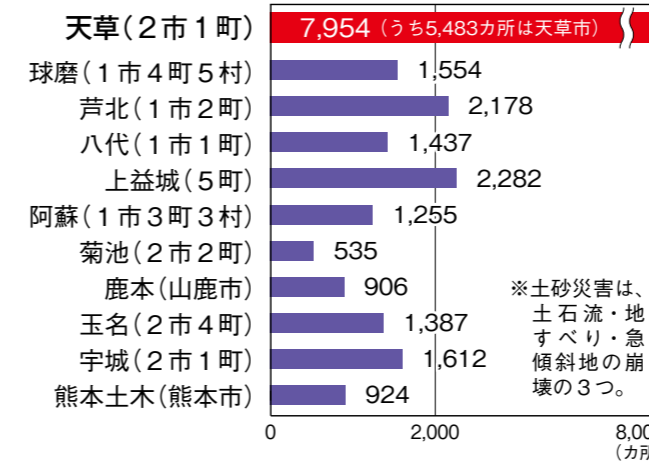

！ **これからの時期は要注意**

例年、6月から9月にかけて、梅雨前線や台風の上陸・通過等で、土砂災害や洪水などが数多く発生しています。

市内でも住居の大規模半壊や床上・床下浸水、土砂崩れなど多くの被害をもたらした「令和2年7月豪雨」も、梅雨前線の停滞によって引き起こされました。

◆急傾斜地の区域設定基準

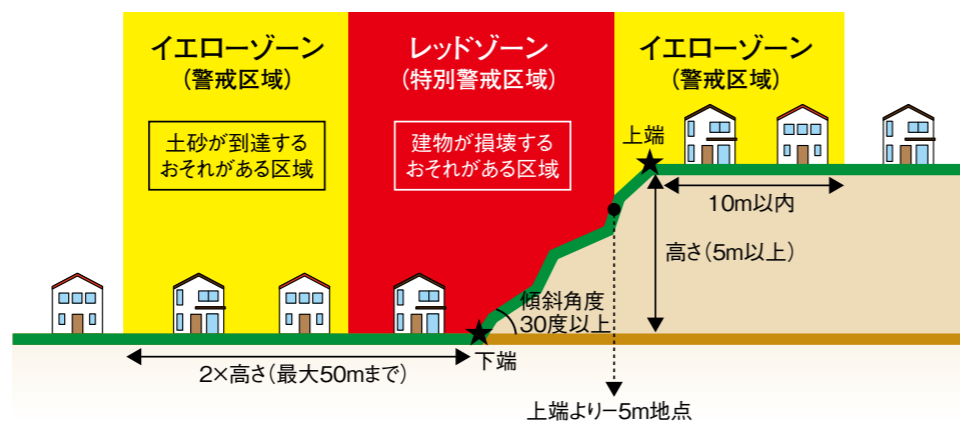

！ **天草は土砂災害が発生しやすい地域**

天草は、平地が少なく山のふもとに住宅地が点在しています。そのため、住宅の裏手が斜面や崖という箇所が多く、崖崩れや土石流、地すべりなどによる被害が発生しやすい地域といえます。

県内では、2万2024カ所が土砂災害警戒区域などに指定され、そのうちの4分の1にあたる5483カ所が天草市にあり、8割が急傾斜地のレッドゾーン(特別警戒区域)の指定です。

主な内容

- 2 土砂災害から身を守る
- 8 いきいき健康
- 10 天草文化財探訪/天草見どころ図鑑
- 11 暮らしの情報
- 23 市民のひろば
- 24 未来のスター/和んチーム
- 25 ハッピーバースデー/天草で働いていいね
- 26 宝島のわだい
- 29 キラリ天草人
- 30 お出かけ情報/6月の潮汐
- 31 休日在宅病・医院
水道修繕当番店/献血日程
- 32 旅するキャンパス2021



LINE



Facebook



Instagram

人のうごき

4月末日現在

4月中の異動

※()内は前月比

人口	77,416 (38増)	出生	32人
男	36,392 (50増)	死亡	125人
女	41,024 (12減)	転入	353人
世帯数	36,704 (134増)	転出	222人

問い合わせ先

本庁	天草市役所 ☎23-1111 〒863-8631 天草市東浜町8番1号
支所	牛深☎73-2111・有明☎53-1111 御所浦☎67-2111・倉岳☎64-3111 栖本☎66-3111・新和☎46-2111 五和☎32-1111・天草☎42-1111 河浦☎76-1111

災害から身を守るためのポイント

これから梅雨時期になり、昨年のような大雨がないとは限りません。今一度、命を守るためのポイントを押さえましょう。

ステップ1 住んでいる場所が「土砂災害警戒区域」かどうか確認

まず、土砂災害の危険がある地区かどうかしっかり知っておくことが大事です。

「総合防災マップ」で確認

市内全域に配布している総合防災マップ。お住まいの地域の洪水・土砂災害警戒区域、高潮、津波浸水想定区域を掲載しています。



河川の氾濫により浸水が想定される区域（洪水浸水想定区域）も確認を

※洪水浸水想定区域…熊本県が「水位周知河川」に指定した河川について、その河川が氾濫した場合に浸水が想定される区域。



▲こちらから

県ホームページ「熊本県土砂災害情報マップ」でも確認できます。

こちらから



避難時にどこに逃げるのを知っておくことも大事です。避難所は「総合防災マップ」に掲載してありますので、ご確認ください。
※土砂災害警戒区域などでなくても、土砂災害が発生する場合があります。「崖地」や「小さな沢」には注意しましょう。



ステップ2 雨が降り始めたら「土砂災害警戒情報」に注意

雨が続き土砂災害の危険度が高まると、「土砂災害警戒情報」が発表されます。防災行政無線の呼びかけやみつばちラジオ、テレビ、インターネット等で気象警報や避難指示などの情報を収集しましょう。

01 天草市安心・安全メール

避難指示や避難所開設などの情報をメールで受信できます。



▲安心・安全メール

【登録方法】

re-ansin@amakusa-web.jp または二次元バーコードから、空メールを送信。

返信メールの案内にしたがって登録してください。



03 「戸別受信機」を設置

雨などで防災行政無線が聞きづらい場合でも、家の中で聞くことができます。

放送内容：全国瞬時警報システム（Jアラート）緊急地震速報、火災や避難指示など

※設置がまだの人は防災危機管理課または各支所に連絡してください。

02 天草市公式 LINE の登録

市内の安心・安全情報や防災情報、火災情報が配信されます。



▲天草市公式LINE

【登録方法】

二次元バーコードから、本市のLINE公式アカウントをお友達追加してください。

04 あまくさシティエフエム「みつばちラジオ」

災害時に必要な情報、防災情報を聞くことができます。

周波数は FM88.8MHz



スマートフォンでも聞くことができます

土砂災害警戒情報は、「天草東部」、天草市東部：本渡地域、有明町、御所浦町、倉岳町、栖本町、新和町、五和町「天草西部」で発表されます。天草市西部：牛深地域、天草町、河浦町

中野さんご夫婦は、7月豪雨で家が半壊、車が水没する被害を受けた。前日から天気予報はしっかりと見ており、「線状降水帯がかかるんだって」と家族で話をしていた。以前も大雨による浸水被害に遭っていて、今回もその時と変わらないのではと思っていた。

しかし7月4日の午前3時ごろから雨がひどくなり、川の水位も上がりついには氾濫。土砂が玄関のガラスを破ってどんどん入ってきたので、家族で2階に避難した。その時は2階から外のように見えるしかなく、「いつ逃げればいいのかわからなかった」と話す眞里子さん。祝三さんは家の中が浸水しないよう、1階の戸を開け、



中野 眞里子さん・祝三さん（魚貫町）



▲重機を使うほどの土砂の量



▲家の中に流入した土砂

水を出す作業を必死に行った。雨が止んでからも、土砂を出すことなど必死だったという。あれから半年、ようやく日常を取り戻すことができた。

「災害はどこでもあり得る。特に小さくても川の近くに住む人は避難が必要。水が増えてきてからは遅い」と話す祝三さんの言葉から、災害は他人事と思っはいけない。

こがんひとかと思つとらんかった

令和2年7月豪雨を振り返る

■令和2年7月豪雨住居被害件数（令和2年8月24日時点）

床上浸水	144件（牛深地域133、御所浦地域6、河浦地域5）
床下浸水	278件（本渡地域3、牛深地域213、御所浦49、新和地域4、河浦地域9）
大規模半壊	2件（牛深地域2）
半壊	18件（牛深地域16、御所浦地域1、河浦地域1）
準半壊	58件（牛深地域52、御所浦地域1、天草地域1、河浦地域4）
一部損壊	78件（牛深地域70、有明地域1、御所浦地域6、河浦地域1）



▲地面いっぱいの土砂



川野 靖広さん（御所浦町）

「山から腐った土の匂いやドーンと音がして、その後すぐに土砂が来た」と話す川野さん。

7月豪雨により、家の裏の山が崩れ、土砂が押し寄せた。幸い怪我はなかったが、堆積した土砂は床下40cmにも達し、掻き出した土砂はトラック70台分にもなったという。「今までこんな災害は経験がなかった。このまま止まらんかったら…と思うと体が震えた。大雨の時は甘く見ずに避難した方がいい」と話している。

土砂が押し寄せて体ん震えた

非常持ち出し品の準備を

避難時に持ち出す物は、必要最低限を準備してリュックサックなどにまとめ、いつでも取り出せるようにしましょう。



チェック! 	<input type="checkbox"/> ヘルメット 防災頭巾 落下物から頭を守る 	<input type="checkbox"/> 懐中電灯 1人1つ用意。 ※予備の電池も必要 	<input type="checkbox"/> 非常食 アルファ米、乾パン、ビスケット、チョコなど、火を通さなくても良いもの 	<input type="checkbox"/> 貴重品 預金通帳、健康保険証、免許証、現金
<input type="checkbox"/> リュックサックなど 非常品を入れて両手が確保できるもの 	<input type="checkbox"/> 携帯ラジオ ※予備の電池も必要 	<input type="checkbox"/> 救急医薬品 キズ薬、ばんそうこう、その他の薬 	<input type="checkbox"/> 水 持ち運びしやすいペットボトルを。備蓄は1人1日3Lが目安 	<input type="checkbox"/> 生活用品 衣類、歯ブラシ、軍手、ナイフ、タオル、雨具

※その他、食品用ラップや防災用アルミブランケットなどがあると便利です。

家族に合わせた準備を

非常持ち出し品はアレルギー対応の非常食など、家族構成に合わせて必要なものを準備しましょう。

いざというときに備えて 保険・共済への加入も大切

風水害・土砂災害や地震などの災害に対しては、保険や共済に加入するという事前の備えが重要です。既に加入している人も補償対象・内容が十分か見直してみましょう。
※詳しくは、各保険会社、共済団体に確認しましょう。

災害はいつ、どこで起こるか分かりません。家族と一緒にいないときや外出中、就寝中など関係なく起こります。

災害時に困らないよう、家族との連絡手段、災害情報の入手方法、避難所の場所などを事前に確認しておくことがとても大切です。

災害に遭ってしまったときに「準備しておけばよかった」と後悔しないよう、できる備えから始めましょう。

～避難所での新型コロナウイルス感染症対策～

新型コロナウイルス感染症が収束しない中でも、災害時に危険な場所にいる人は避難が必要です。市でも十分な換気、避難者同士が密にならないようにするなどの対策を行いますが、避難所へ避難する場合は各自で次のことをお願いします。

- ・避難の時からマスクを着用。
- ・風邪の症状など体調に変化がないかを確認。
- ・避難所ではこまめな手洗い、咳エチケットなどを徹底。

※親戚や友人宅へ避難することも考えてみましょう。

ステップ 3 早めの避難

市では状況に応じて避難所を開設します。土砂災害警戒情報(警戒レベル4相当情報)が発表されたときや身の危険を感じる前には家族・親戚や地域の人たちと声を掛け合い、避難所など安全な場所に避難しましょう。

特に高齢者や障がいのある人など避難に時間がかかる人は、移動時間を考えて早めに避難することが大切です。

夜中に大雨が予想される時には、暗くなる前に避難するとより安全です。

令和3年5月20日から 警戒レベル4 避難指示で必ず避難 (避難勧告は廃止)

警戒レベル	新たな避難情報等	これまでの避難情報等
5	災害発生又は切迫 きんきゅうあんぜんかくほ 緊急安全確保 ※1	災害発生情報 (発生を確認したときに発令)
~~~~<警戒レベル4までに必ず避難!>~~~~		
4	災害のおそれ高い ひなんしじ <b>避難指示</b> ※2	・避難指示(緊急) ・避難勧告
3	災害のおそれあり こうれいしゃとうひなん <b>高齢者等避難</b> ※3	避難準備・ 高齢者等避難開始
2	気象状況悪化 大雨・洪水・高潮注意報 (気象庁)	大雨・洪水・高潮注意報 (気象庁)
1	今後気象状況悪化のおそれ 早期注意情報 (気象庁)	早期注意情報 (気象庁)

警戒レベル5は、すでに安全な避難ができます。命が危険な状況です。警戒レベル5緊急安全確保の発令を待ってはいけません!

避難勧告は廃止されます。これからは、警戒レベル4避難指示で危険な場所から全員避難しましょう。

避難に時間のかかる高齢者や障がいのある人は、警戒レベル3高齢者等避難で危険な場所から避難しましょう。

※1 市町村が災害の状況を確実に把握できるものではないなどの理由から、警戒レベル5は必ず発令される情報ではありません。

※2 避難指示は、これまでの避難勧告のタイミングで発令されることになります。

※3 警戒レベル3は、高齢者や障がい者以外の人も必要に応じ避難の準備をし、危険を感じたら自主的に避難するタイミングです。

## 食中毒にご注意!

これから食中毒が発生しやすい季節になります。食中毒予防の3原則である食中毒菌を「つけない・増やさない・消滅させる」ことが大事。規則正しい生活とバランスの良い食事で抵抗力を付け、菌に負けない体をつくりましょう。

### 予防のポイント

#### つけない

- こまめに手を洗う
- まな板を肉・魚とそれ以外で分けて使う

#### 増やさない

- 作った料理や食材を室内に放置しない
- 冷蔵庫内の食材の量は7割程度にし、冷気を循環させる

#### 消滅させる

- 細菌やウイルスは熱に弱いので食品の中心まで十分に加熱する
- 調理器具をこまめに消毒する

## 7月の地域健診は 栖本・有明地区

地域健診の申し込みをした人に問診票を送付します。まだ申し込みをしていない人で、受診を希望する場合は、天草東保健福祉センターへご連絡ください。

コロナ禍であっても自分の健康を守るため、自分では気付きにくい体の変化を健診でチェックしましょう。

※当日申し込みはできません。

地区	とき・ところ	受付時間
有明	7月2日(金)～5日(月) 有明町民センター	7:30～11:00
栖本	7月6日(水)・7日(木) 栖本福祉会館	

8月以降の地域健診も申し込みを受け付けています。希望する人は各保健福祉センターへ連絡してください。



☎天草中央保健福祉センター(複合施設こころす内) ☎24-0620

天草東保健福祉センター(栖本町) ☎66-3355

天草西保健福祉センター(河浦町) ☎75-3301

## 天草市産前産後サポート事業 *ハハトコ*

NPO法人子育てネットワークわ・わ・わ

☎080-2741-6382 ※前日までに申し込み

参加無料

子ども連れ  
家族でOK!

▲わ・わ・わ公式ライン



催し	日時・場所	内容	対象
マタニティサークル	6月10日(土) 10:00～12:00 複合施設こころす	マタニティヨガ 講師: KIYO	妊娠中の人
マタニティ&ファミリーカフェ	6月24日(土) 10:00～12:00 下田南コミュニティセンター	ベビーマッサージ 講師: 池田助産師	妊娠中、産後の人
ツインズカフェ	6月26日(日) 10:00～12:00 下浦たからじま保育園	人形劇「たまごにいちゃん」、リズム遊び 講師: 松岡さん(下浦たからじま保育園園長)	多胎児とその家族

子どもの健診日程はこちらでチェック!



## 新型コロナウイルスワクチン

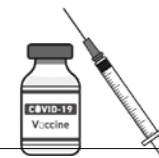

## 65歳以上の高齢者への接種が始まっています

4月30日までに申し込みをした65歳以上の高齢者約28,000人については、各医療機関の準備ができ次第、希望した医療機関からハガキまたは電話で接種日時の連絡があります。決められた日時に次のものを持参し、医療機関で接種してください。

### 持参するもの

- ・接種券(シールを剥がさずに持参)
- ・予診票(ボールペンで事前に記入)
- ・本人確認書類(健康保険証、運転免許証など)



### 2回目の接種

1回目の接種後に、同じ医療機関で接種日時を確認してください。

## 赤ちゃんのために 風しんの予防接種を受けましょう



風しんは感染者の飛沫(唾液のしぶき)などで他の人にうつる感染症。マスクをしていても感染する可能性があります。妊娠初期の妊婦が感染すると出生児の目や耳、心臓に障がいが出ることもあるため、予防接種で防ぎましょう。

助成対象 本市に住所があり、次のいずれかに該当する人

- ①県が行う抗体検査で予防接種が必要と判断された人
- ②過去の風しん抗体検査でHI抗体価が16倍以下で次のいずれかに該当する人
  - ・妊娠を希望する女性とその配偶者などの同居者
  - ・妊娠している女性(HI抗体価が低い)の配偶者などの同居者

※抗体検査の結果が分かるものが必要。

助成額 10,000円を上限(1人1回)

助成期間 令和4年3月4日(金)まで

※予防接種は事前に各保健福祉センターへ申請してください。

詳細は市ホームページに掲載。

▶市ホームページ



### 県が行う抗体検査

次のいずれかに該当する人が対象

- ・妊娠を希望する女性とその配偶者などの同居者
- ・妊娠している女性(HI抗体価が低い)の配偶者などの同居者

※市でも申請受付ができます。



### 児童手当現況届の提出を 忘れずに！

児童手当を受給している人は、毎年6月中に「現況届」を提出する必要があります。これは、児童手当を受給できる要件を満たしているかを確認するためのものです。

対象者には、5月下旬から現況届を送付しますので必要事項を記入し、提出してください。※提出がない場合、6月分からの児童手当を受給できません。

**提出方法 6月30日**までに同封の返信用封筒で郵送、または持参してください。

※パソコン、スマホでの電子申請も可。申請にはマイナンバーカード、カードリーダー（パソコンのみ）が必要



天草市電子申請サービス 検索 ▲スマホで申請

子育て支援課 ☎27-5400 / 各支所



### 納税証明書がすぐに必要な人は

納税したことの確認は納税してから10日程かかる場合があります。

すぐに納税証明書が必要な人は、納税が確認できる領収書（口座振替の場合は預金通帳）と運転免許証などの身分証明書（代理の場合は委任状と代理人の身分証明書）を持参してください。

納税課 ☎24-8808

**6月30日** 納期限  
(令和3年度第1期分)

市・県民税  
固定資産税・都市計画税  
国民健康保険税  
介護保険料・後期高齢者医療保険料

## くらしの情報

☎…申し込み先 函…郵送先 M…メールアドレス  
※申請書などは函に備え付け。



### 忙しくて手が離せないパパ・ママ お子さんを一時預かります

仕事などで子どもを一時預かってほしい人のお子さんを、ファミリーサポートセンターの協力会員が預かります。利用には事前登録が必要です。協力会員も募集しています。

**対象** 市内在住または市内勤務の、生後6カ月から小学校6年生までの子どもがいる人

**利用時間・料金**

■通常 午前7時～午後10時  
1時間300円または350円（時間帯で異なります）

■病後児 月曜日から金曜日（祝日を除く）  
午前8時～午後6時・・・1時間450円  
※生活保護世帯や住民税非課税世帯など、世帯の状況によって利用料金が軽減されます。  
詳細は市ホームページをご確認ください。



▲市ホームページ

市社会福祉協議会 ☎32-2552  
社協各支所



### 令和3年10月1日から 自転車保険への加入が義務化

近年、自転車による事故が増加しており、死亡事故も起きています。

熊本県では、被害者の救済や加害者の経済的負担を軽減するため、自転車に乗る人全てを対象に保険加入が義務付けられます。未加入の場合はTSマーク付帯保険、または損害賠償保険に加入しましょう。



TSマークは賠償内容に応じて赤と青の2種類

まちづくり支援課 ☎32-6661



樹勢の良いアコウの巨木が密集していることがとても貴重であることから、市の天然記念物に指定されています。幕末期、志柿村庄屋の永野家が、雲仙普賢岳の対岸（大島子）に建てた別荘「対岳楼」の跡地に生えていることから、「対岳楼跡アコウ樹」と称されました。アコウは、種が虫などによって他の木に運ばれ、発芽し、気根を下に伸ばしてその木を飲み込むように成長します。その姿から「絞め殺しの木」と称されることも。訪れた時はその姿も楽しんでください。



**【見学時の注意】**  
※枝を切ったり、木に登ったりしないでください。  
※全てのアコウが他の木に生えるわけではありません。

## 天草 文化財 探訪

地域の歴史を知る上で欠かせないのが「文化財」。天草市には206もの指定・登録文化財があります。今回は、有明町の天然記念物を紹介！

文化課 ☎32-6784

### 轟の滝 (天草町下田北)



### 天草 見どころ図鑑

しもつふかえがわ 下津深江川中流で轟音を響かせる「轟の滝」。近くには「とどろき万太郎村キャンプ場」もあり、毎年5月の連休ごろから川遊びにたくさん子どもや家族連れが訪れます。自然の涼を感じられる癒しのスポットで、春は満開の桜、秋は紅葉も楽しめます。

#### ★見どころポイント

滝の上の吊り橋から、滝と滝つぼを真下に望むことができます。

## 後期高齢者医療制度 令和3年度の均等割額の判定基準、軽減割合が変わります

【判定基準】世帯（被保険者全員と世帯主）の総所得金額等	軽減割合
基礎控除 43万円+10万円×（給与・年金所得者の数-1）を超えない世帯	7割軽減 (変更前は7.75割軽減)
基礎控除 43万円+28万5千円×世帯の被保険者数+10万円×（給与・年金所得者の数-1）を超えない世帯	5割軽減
基礎控除 43万円+52万円×世帯の被保険者数+10万円×（給与・年金所得者の数-1）を超えない世帯	2割軽減

国保年金課 ☎24-8802



### 市政へのご意見やご提案を受け付けます

市政に対するご意見やご提案などを「市長への便り」または市ホームページ内の「市長へのメール」や「ご意見・ご要望」などで随時受け付けています。

人が輝き活力あふれるまちづくりにつながるため、ご提案などをお待ちしています。

**対象** 天草市民

**提出方法** 便せんなど（住所・氏名・電話番号を記入）を郵送またはFAX、電子メールで提出してください。

〒863-8631（住所記載不要）

天草市役所・秘書課

☎24-8816・FAX22-7016

hisuyoka@city.amakusa.lg.jp



### 栖本病院 看護助手（会計年度任用職員）を募集

**職種・予定人数** 看護助手・1人程度

**業務内容** 看護業務補助全般（病室等の整理整頓、シーツ交換、食事の配膳、その他看護業務の補助など）

**任用期間** 7月1日～令和4年3月31日

**申込方法** 6月15日☎までに、申込用紙（市ホームページに掲載）を郵送または持参してください。

**試験日程・内容** 応募者に別途連絡・面接

**勤務時間** 週38時間45分  
(日勤・早出あり)

**報酬月額** 159,800円～  
(交通費別途支給)

〒861-6303

市内栖本町馬場 2560 番地 14

栖本病院事務局管理係 ☎66-2165



▲市ホームページ

### 4月分市交際費の支出状況

区分	支出日	支出件名	金額(円)	支出先
弔事	21	天草市文化財保護審議会委員の逝去に伴う葬儀への供花	16,500	(有)大佛堂
合計			16,500円	累計 16,500円

※累計は、令和3年4月からの合計です。

秘書課 ☎24-8816



### 秋植用の花苗などを配布

**条件** 市内に住所がある団体（5人以上）または事業所で、公道から見える場所に植えること。

**品 種**

●花苗（パンジー、ビオラ、ハボタン、クリサンセマム、ナデシコ）

●種子（ポピー、デージー、スイートピー）  
※市販の小袋サイズ。

**数 量** 次のいずれかを選択

●花苗（120株）と種子（20袋）

●花苗のみ（150株）

●種子のみ（40袋）

※花苗は3種類、種子は2種類まで選択可。申し込み多数の場合は抽選。

**配布時期** おおむね種子は9月下旬、花苗は10月下旬に配布。

**申込方法** 6月11日☎までに申込書（市ホームページに掲載）を郵送または持参してください。各支所への持参もできます。申込書は各支所にも設置しています。



▲市ホームページ

〒863-8631（住所記載不要）

天草市役所・都市計画課

☎24-8806

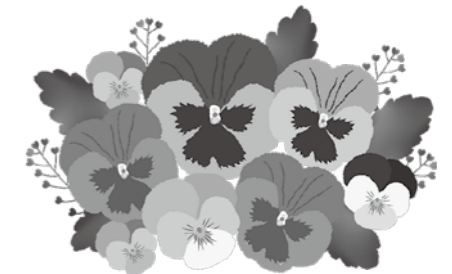

### 介護認定調査員を募集（委託業務）

介護認定申請者の自宅または病院等で心身の状態などの調査を行い、要介護認定審査会で使用する調査票を作成します。

**応募資格**（次の1～3の条件を満たす人）

1. 介護支援専門員の資格を持ち、都道府県が実施する認定調査員新任研修の修了者

2. 認定調査に必要な通信手段、移動手段を確保できること

3. 契約時点でほかの事業所などで勤務していないこと

**調査料** 1件につき4,400円（交通費・通信費を含む）

**契約期間** 8月1日～令和4年3月31日

**選考方法** 書類審査および面接

**応募方法** 6月30日☎までに書類を郵送または持参してください。

・履歴書 ・介護支援専門員証の写し

・都道府県の認定調査員新任研修の修了証明書の写し

※郵送する場合は封筒に朱書きで「認定調査個人契約希望」と明記。提出された書類は返却しません。

国保年金課 ☎24-8806

### 結婚50周年を迎える金婚夫婦を募集

熊本日日新聞社と共催で、金婚夫婦を表彰します。

**対象** 昭和46年に結婚して満50年を迎える夫婦

**受付期間** 6月1日☎～7月9日☎

**申込方法** 電話またはハガキ・FAX（結婚年月日、住所、ご夫婦の氏名〔フリガナ〕、年齢、電話番号を記入）で申し込んでください。

〒863-8631（住所記載不要）

天草市役所・高齢者支援課

☎24-8806

FAX27-0155



『市政だより天草』5月号30ページに掲載の「西の久保公園 天草花しょうぶ鑑賞週間」は中止になりました。他にも市政だより天草に掲載している催しが、新型コロナウイルス感染症の状況により中止・延期になる可能性があります。

開催については各記事の問い合わせ先または市ホームページでご確認ください。

# 事業所ごみや粗大ごみなどの廃棄物の処分は許可業者を利用しましょう

お店や会社など事業所が出すごみ（産業廃棄物を除く）、家の解体や片づけで出た家財道具などの処分は、市が一般廃棄物処理業を許可した業者に依頼してください。

## ■収集運搬

業者名	所在地	電話番号	業者名	所在地	電話番号
(有)天草エコ・クリーン	御所浦町	67-3925	(株)成和開発	宮地岳町	28-0558
(有)天草環境開発	太田町	22-5748	(株)大栄クリーン工業	五和町	34-0489
(有)環境社	佐伊津町	23-6104	中村商店	楠浦町	23-3659
(有)木村建材	有明町	52-0331	八光海運(株)熊本支店	上天草市	0964-56-6000
(有)熊本グリーン開発	下浦町	22-4162	(有)森繁産業	牛深町	73-4737
光琳産業(有)	牛深町	72-2723	山寿産業	天草町	42-0020
(有)下田クリーン産業	天草町	42-3123	吉田産業(株)本渡支店	栢宇土町	23-1838
(有)新和清掃	新和町	46-3063	(有)力丸産業運輸	有明町	54-4112

## ■収集運搬（廃棄物の種類が限定）

業者名	所在地	電話番号	ごみの種類
天草緑化(株)	五和町	27-5554	災害時の木くず、海岸漂着ごみ
(有)壹良産業	佐世保市	0956-58-4433	魚腸骨、斃死魚（再生利用）
(有)松栄建設	苓北町	35-1544	し尿と家庭排水を併せて処理するグリストラップの油かす（本渡区域のみ）

## ■廃棄物を処分

業者名	所在地	電話番号	ごみの種類
天草緑化(株)	五和町	27-5554	木くず
(有)井上産業	魚貫町	72-8101	木・金属くず、廃プラ
(有)木村建材	有明町	52-0331	がれき類、コンクリートくず、レンガ、瓦、がれき類に付着した金属くず
光琳産業(有)	牛深町	72-2723	発泡スチロール
(有)下田クリーン産業	天草町	42-3123	ガラス・コンクリート・陶磁器くず、がれき類、がれき類に付着した金属くず
(株)成和開発	宮地岳町	28-0558	金属、廃プラ、石膏ボード、紙・木・繊維・ガラス・コンクリート・陶磁器くず、がれき類、がれき類に付着した金属くず
	天草町		木・紙・繊維くず、廃プラ
(有)森繁産業	牛深町	73-4737	木・紙・繊維くず、粗大ごみ、家電製品類（冷蔵庫、冷凍庫、エアコン、テレビ、洗濯機、衣類乾燥機を除く）

市市民環境課 32-7861

# 長持ちする家のための住宅性能認定制度

家を建てるなら、省エネで長く住むことができる家建てたいものです。住宅の性能の基準となるのが次の認定制度。認定を受けることで、固定資産税や低金利融資などの優遇も受けられます。制度を活用して省エネで長持ちする家建てましょう。※着工前の認定申請が必要です。

## 低炭素建築物新築等計画認定制度

断熱性の向上や省エネ機器の採用、木材利用など二酸化炭素排出の抑制に配慮された住宅を認定します。認定を受けると住宅ローン減税の最大控除額拡充や低金利融資などの優遇措置があります。減税などの詳細は、税務署または各金融機関にお尋ねください。

## 長期優良住宅認定制度

維持管理の容易性、劣化対策、耐震性、省エネ性など、長期にわたり良好な状態で使用できる住宅を認定します。

市の固定資産税の減税の対象になります。

市建築課 ☎32-6797

# 固定資産税の減税の手続き

新築時に長期優良住宅に認定された住宅は、1戸あたり120㎡までに相当する固定資産税の2分の1が減額されます。

**対象要件** ●家屋の住宅部分の床面積が2分の1以上

●床面積が50㎡以上（1戸建て以外の賃貸住宅は40㎡以上）280㎡以下

**減額期間** ①一般住宅（②以外の住宅）……新築後5年間

②3階建て以上の耐火構造住宅…新築後7年間

**申込方法** 新築した翌年の1月末までに印かん、長期優良住宅認定通知書を持参してください。

市課税課 ☎32-6050/ 各支所

# 建築物の性能をアピールしませんか

それぞれ定められた基準適合の認定を受けた建築物は、その性能をアピールできるように認定マークを建築物や広告などに表示することができます。

## ●省エネ性能表示制度

一定の省エネ性能を有している建築物。

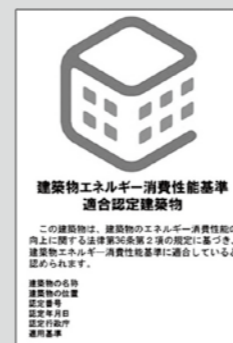

## ●バリアフリー表示制度

高齢者、障がい者など、誰もが使いやすい建物として国土交通省の定める「バリアフリー法」に認定された建物です。

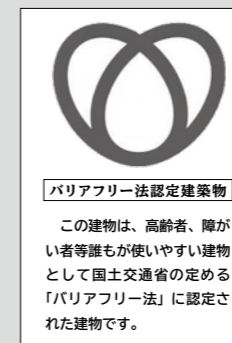

## ●耐震マーク表示制度

大地震に対する一定の安全性を有している建築物。



市建築課 ☎32-6797





### スマホアプリを使って 省エネ・省資源に取り組みましょう

自分が使った電気、ガス、水道などの量を記録して使用量を知ることで、省エネ・省資源につながるスマホアプリ「九州エコファミリー応援アプリ（エコふぁみ）」を配信中。アプリのダウンロードや電気使用量などを記録することでポイントが貯まり、素敵なプレゼントが当たる抽選に参加できます。

地球温暖化の原因とされる二酸化炭素排出量の削減にみんなで取り組みましょう。



▲アプリのダウンロードはこちら

☎市民環境課 ☎32-7861



### 「ネット119」 7月1日から利用できます

聴覚や言語が不自由な人が、スマホやタブレットなどを使って会話をせずに119番通報できる「ネット119」。このシステムの使用方法や登録方法などの説明会を行います。

とき 6月22日④ 午後1時～  
6月25日⑤ 午後7時～

ところ 天草広域連合消防本部3階  
(本渡町広瀬)

不明な点などはお尋ねください。  
※スマホ・タブレット、免許証などの身分証を持参

☎天草広域連合消防本部指令課  
☎22-0119・FAX24-3229

✉af-shirei119@amakusa-kouikirengo.or.jp



### NHK放送受信料の 免除申請ができます

#### 【要件】

##### 全額免除

身体・知的・精神障がい者が世帯構成員で、世帯全員が市民税非課税であること

##### 半額免除（いずれかに該当）

●視覚・聴覚障がい者が世帯主で、受信契約者であること

●重度の障がい者（身体障害者手帳1級・2級、療育手帳A1・A2、精神障害者保健福祉手帳1級）が世帯主で、受信契約者であること

申請方法 障害者手帳と印かんを持参し、福祉課または各支所の窓口で申請してください。

☎福祉課 ☎32-6071 / 各支所



### 農薬散布はルールを 守りましょう！

無人ヘリコプターやドローンなどの無人航空機による農薬散布は、国土交通大臣の許可・承認や県への散布計画の提出が必要です。

散布するときは基本ルールを守り、周辺住民やミツバチの巣箱などに農薬が飛散しないように注意してください。

☎県農業技術課 ☎096-333-2381

天草広域本部農業普及・振興課 ☎22-4274



### 生ごみ 処理器

## 「バクテリアdeキエーロ」の講習会を開催

土の中にいる微生物の力で生ごみを分解する、バクテリア de キエーロの使用方法を教えます。

とき 6月18日⑤ 午前10時～11時 ところ 本渡北地区コミュニティセンター(今釜町)

定員 15人(先着順)

申込方法 6月14日⑥までに、住所、氏名、電話番号を記入した紙をFAXまたは、持参してください。※電話申し込みも可

☎本渡北地区振興会(本渡北地区コミュニティセンター内) ☎・FAX23-4734

## 第6回 天草まちゼミの参加店舗募集

「まちゼミ」は地域のお店の店主が講師になって、専門知識やプロのコツを受講者へ伝授する少人数制のゼミのことです。講師になってお店のファンを増やしませんか。

開催期間 9月17日⑤～10月31日⑥

参加条件 ●本渡地域のお店

※地域外のお店でも、期間中に本渡地域でお店を借りる場合は参加できます。

●説明会へ参加

とき 6月10日④

午後2時～4時または午後7時～9時

ところ 国際交流会館ポルト 地下スタジオ1

参加費 1店舗1万円(2講座まで可)

申込方法 6月6日⑥までに申込書を持参、またはFAX、メールで申し込んでください。

☎天草まちゼミの会世話人 山田さん(靴のやまだ) ☎22-3055



▶詳細はこちら

## 「農薬を使うとき」は要注意！

農薬の飛散で周囲の健康被害が起きないように、公共施設や住宅地と近い場所では、以下の事を守りましょう。



### 農薬を使う回数を減らそう

- 栽培前に病害虫に強い作物や樹木、品種を検討
- 連作を避ける
- 病害虫や雑草の早期発見に努める
- 防虫網など農薬以外で防除
- 被害を確認してから防除を行う

☑農薬を使う前には  
チェックして始めましょう

☎農業振興課 ☎32-6792

### 農薬を使用するときを守ること

- 散布する前に周辺の施設や住民に周知
- 使用方法や注意事項を守る
- いくつかの農薬を混ぜない(特に有機リン系農薬同士は毒性が強まる)
- 粒剤などの飛散の少ない農薬や飛散を抑制するノズルを活用
- 散布区域に人が入らないように看板などを設置
- 通勤・通学時間など人の多い時間帯や風の強い日は散布しない

## お詫びと訂正

5月号の『市政だより天草』33ページ、くらしの情報「ひとりで悩まず相談を6月1日は人権擁護委員の日」の記事の中で誤りがありました。お詫びして訂正します。

### ○人権擁護委員の紹介

【誤】 栖本町 松元和美 ▶ 【正】 栖本町 松本和美



### 読み聞かせボランティア基礎講座を開催

学校や地域等で子どもたちに読み聞かせを始めたい初心者の方が対象で、読み方や本の選び方などが学べます。

とき ①6月10日(木)／②12日(土)

午前10時～11時30分

ところ 複合施設こらす

講師 ①図書館かたり隊

②ななつの子の会

定員 各回10人(先着順)

※両日とも同じ内容

申込方法 前日までに電話または、各図書館の窓口で申し込んでください。

☎中央図書館 ☎23-7001

牛深図書館 ☎74-7100

御所浦図書館 ☎67-3931

河浦図書館 ☎74-8111



### 季節の料理を学びませんか

とき 7月7日～8月4日(全5回)

毎週水曜日

午後7時30分～9時30分

ところ 複合施設こらす

定員 16人(応募多数の場合は初参加の人を優先して抽選)

講師 田中豊子(管理栄養士)

申込方法 6月23日(木)

までに、電話または

FAX、メール(住所・

氏名・電話番号を記載)

で申し込んでください。

☎生涯学習課 ☎27-7788・FAX23-8811

✉syakyou@city.amakusa.lg.jp



### 保健師の資格を持っている人は「とどけるん」へ登録を

新型コロナウイルス感染症により県内の保健所で働く保健師が不足しています。症状発生者やその家族の健康観察など、1カ月程度保健所での業務を補助する人を募集します。

対象 保健師の資格を持つ人

登録方法 潜在保健師等人材バンク「とどけるん」へ登録、または

県ナースセンターへ電話して

ください。



▲とどけるん

☎県ナースセンター ☎096-365-7660

☎県医療政策課 ☎096-333-2206



### 天草市民センター自主文化事業 2台ピアノの祭典

ピアニストの有森博と5人の仲間が圧巻の演奏を繰り広げるピアノコンサートを開催。グランドピアノの最高峰と称される「スタインウェイ D274」と日本が生んだ往年の名器「ヤマハ CF-Ⅲ」が奏でるクラシック音楽をお楽しみください。

とき 7月17日(土) 午後6時30分開演

ところ 天草市民センター ホール

出演 有森 博、掛谷優太、角野未来、高井玄樹、伊達広輝、間世田采伽

入場料(全席指定)

一般2,500円、高校生以下1,000円

※天草市民センター、牛深総合センター、天の草ふれあい文化センター、天草国際交流会館ポルト、山西楽器店、水田楽器で発売中。

☎天草市民センター ☎22-4125



## 天草エアライン(株)からのお知らせ



### ① 天草市民初回搭乗キャンペーン 第1期募集

搭乗期間 7月1日(木)～12月28日(火)(8月7日～17日を除く)

路線・運賃 天草⇄福岡線 片道2,700円

当選者数 合計50人。当選ハガキ1枚で当選者とその同行者(利用経験不問)1人。

応募資格 天草市民で天草エアラインを利用したことがない人。

応募方法 6月15日(土)までにハガキ(郵便番号・住所・利用者の氏名〔ふりがな〕・年齢・性別・電話番号、本人以外が応募する場合は、応募者の氏名を記載)を郵送してください。

### ② 天草市民シニア平日利用キャンペーン 第1期募集

搭乗期間 7月1日(木)～11月30日(火)(8月7日～17日を除く)

路線・運賃 天草⇄福岡線 片道3,200円

当選者数 合計100人。当選ハガキ1枚で当選者とその同行者(年齢不問)1人。

応募資格 65歳以上の天草市民

応募方法 6月15日(土)までにハガキ(郵便番号・住所・利用者の氏名〔ふりがな〕・年齢・性別・電話番号を記入)を郵送してください。

〒863-2114 市内五和町城河原1丁目2080-5 天草エアライン(株)

①「天草市民 初回搭乗キャンペーン」係

②「天草市民 シニア平日利用キャンペーン」係

抽選結果 6月20日(土)ごろ当選者にハガキで通知。

☎天草エアライン(株)予約センター ☎34-1515 (受付時間:午前9時～午後6時)

### 6月のAma-biZ ITセミナー ～教えてエザキさん～

「PC作業の自動化入門編!その作業、クリック一つで簡単に!」

「パソコンの自動化とは何なのか?」という初歩的な知識や使うツールを紹介。

とき 6月24日(木)

午後6時30分～

ところ Ama-biZ(中央新町) ▲セミナーの詳細



☎Ama-biZ ☎24-5555・FAX22-8655 ✉info@ama-biz.jp

### 「Ama-biZビジネス図書館」ラインナップを強化中!



今話題のビジネス本の新刊を積極的に取り揃えていきます。2週間のレンタルも可能です。



# 恐竜絵画コンテスト 作品募集

**応募部門** 幼児の部（小学生未満）／小学生低学年の部／  
 中学年の部／高学年の部／中学生の部／一  
 般の部（高校生以上）

**規 格** ・サイズはB4以上B1以下  
 ・作品はオリジナルで未発表のものに限る  
 ・2点以上応募する場合は、その旨を記入  
 ・応募作品の使用・著作権は市に帰属し、原  
 則として返却しません

**表 彰** 入賞者（佳作は除く）にはハガキで通知し、  
 8月上旬頃に表彰式の予定。入賞作品を7月17日④～8月31日④に、御所浦白亜紀  
 資料館で展示予定。

**応募方法** 6月13日④までに、作品の裏面に応募部門・住所・氏名（ふりがな）・年齢・職業・学校名・  
 学年・電話番号を記入し、送付または持参してください。

〒866-0313 市内御所浦町御所浦 4310-5

御所浦白亜紀資料館「恐竜絵画コンテスト係」☎67-2325

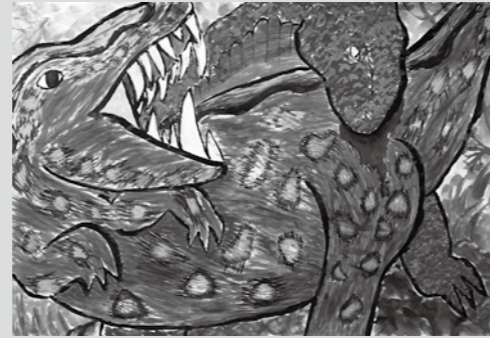

▲昨年度の最優秀賞

## 本渡歴史民俗資料館

### 市民講座「天草の考古学」

天草の遺跡と埋蔵文化財など天草の考古学を学んでみませんか。

**定 員** 各20人（先着順）

**と ころ** 本渡歴史民俗資料館（今釜新町）

**申込方法** 各開催時間までに直接来館、または電話、FAXで申し込んでくだ  
 さい。

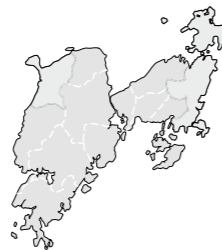

講師 山崎純男氏  
 文学博士（考古学）  
 元福岡市文化財部長

と き	内容（予定）	と き	内容（予定）
7月10日	沖の原貝塚と天草の縄文遺跡	12月11日	稲作のはじまりと天草
8月7日	貝塚の調査	1月8日	島々に分布する古墳
9月11日	縄文のビーナス	2月12日	瀬戸を挟んで分布する古墳
10月9日	縄文時代の装身具	3月12日	古代の製塩
11月13日	縄文人の社会構造		

※いずれも土曜日の午前10時～正午

※新型コロナウイルス感染症対策のため休講した場合は、申込者へ講座の資料を配布します。

本渡歴史民俗資料館 ☎・FAX23-5353



## 7・8月の外国人のための やさしい「にほんご教室」

天草市に住んでいる外国人のみなさん、日  
 本語を使ったコミュニケーションや読み書き  
 を一緒に勉強しませんか。また、知り合いの  
 外国人に声をかけてください。

会話練習の相手をする日本人ボランティア  
 も募集中。興味のある人はワールドフレンズ  
 天草へ事前にご連絡ください。

**と き** 7月1・8・15・29日、8月5日  
 全て木曜日の午後6時30分～8時

**と ころ** 複合施設こらす

**申込方法** にほんご教室の前日までに、電  
 話かメールで名前と連絡先を教えてください。

〒ワールドフレンズ天草の野崎さん

☎090-9652-5489

✉world.friends.amakusa@gmail.com

〒政策企画課☎27-5052



## 時間や場所にとらわれずに働くための テレワークセミナーを開催

市では、育児や介護などで働く時間に制約  
 のある人が時間や場所にとられない ICT  
 を活用した新たな働き方として、「テレワー  
 ク」を促進するためのセミナーを開催します。  
 空いた時間で働きたい人や収入を得るために  
 デジタルスキルを身につけたい人、スキルを  
 活かしたい人など、参加しませんか。

**内 容**

- ・コロナ禍での新しい働き方やお仕事の事  
 例、テレワークで活躍するポイント
- ・天草でテレワークをする先輩ワーカーの  
 ライフスタイル紹介
- ・テレワークで副業・起業にチャレンジ！  
 オンラインキャリアで所得を増やす具体  
 的な方法を紹介

**と き** 6月25日④ 午前10時～正午

**と ころ** 複合施設こらす 会議室 ABC

**定 員** 30人（先着順）※託児あり

**申込方法** 6月17日④までに申し込みフォー  
 ムから申し込んでくだ  
 さい。

〒みらい株式会社☎24-8775

〒産業政策課☎32-6786



▲申し込みフォーム

## 天草文化交流館の制作体験講座に参加しませんか

講 座 名	と き (いずれも午前9時～正午)	参加料	定 員	申込期限
布ぞうり	6月16日④ ※Lサイズの綿のTシャ ツ2枚と裁ちバサミ を持参。	300円	15人	6月13日④
押絵七夕飾り	6月20日④	1,000円	8人	6月17日④
手織り	7月8日④	500円		7月4日④



**と ころ** 天草文化交流館（船之尾町）

**申込方法** 6月1日④から各申込期限までに、電話ま  
 たは FAX（住所・氏名・電話番号を記入）で申し  
 込んでください（初心者優先で先着順）。

〒天草文化交流館 ☎・FAX27-5665



### 介護教室出前講座を開催

**内容** ボディメカニクスの原則、体位・姿勢変換、移動・移乗、口腔ケア、排せつなど  
**とき** 6月16日(水) 午前9時～午後5時  
**ところ** 高浜地区コミュニティセンター(天草町)  
**定員** 10人 ※65歳以上の高齢者で先着順 ※マスクを着用してください。  
**申込方法** 6月14日(月)までに電話で申し込み  
 用紙北岡さん ☎080-6436-6206

### 放送大学 10月入学生募集

心理学・福祉・経済・歴史・文学・情報・自然科学など、約300の幅広い授業科目があり、1科目から学ぶことができます。  
 資料の請求などはお問い合わせください。  
**出願期間** 9月14日(水)まで  
 用紙放送大学熊本学習センター ☎096-341-0860



▲ホームページ

### 高齢者のための無料職業紹介所 —天草相談所—

おおむね 60 歳以上の人に、本人の希望と能力に応じた仕事を紹介します。  
**とき** 月・水・金曜日 午前10時～午後4時  
**ところ** 天草保健所2階(今釜新町)  
 ※担当者不在の場合は、留守電に名前・電話番号などをお伝えください。  
 用紙熊本高齢者無料職業紹介所天草相談所 ☎23-9727

## 市民のひろば

詳しいことは用紙へお尋ねください。

市民のひろばを活用しませんか？

- 文字数 21文字×9行(タイトル以外)
  - 申込方法 発行月の前月1日までに、持参または電子メール、FAX(氏名・電話番号・FAX番号を記入)で申し込んでください。
- 用紙秘書課 ☎24-8816・FAX22-7016  
 Mkouhou@city.amakusa.lg.jp

### シルバー人材センターの就業相談会

天草市シルバー人材センターの仕組みや仕事内容などを知っていただく説明会です。  
**対象** 60歳以上の健康な人  
**とき** 6月30日(水) 午前10時～午後4時  
 ※お好きな時間にご来場ください。  
**ところ** 天草市民センター 第1会議室  
 ※延期、中止になる場合があります。  
 用紙(公社)天草市シルバー人材センター ☎24-4445

### 県の無料就職相談室 「ジョブカフェ・天草ランチ」

年齢に関係なく、どなたでもご利用できます。電話予約のうえ、お気軽にご利用ください。  
**とき** 月～金曜日の午前10時～午後5時  
**ところ** 天草広域本部・2階(今釜新町)  
 ●就職に関する相談 ●求人情報提供  
 ●職業適性診断 ●面接対策や面接練習  
 ※第4火曜日の午後1時から4時まで、市役所牛深支所で出前相談会を行っています。  
 用紙ジョブカフェ・天草ランチ ☎22-4226

## 相談窓口

内容	日時	場所	問い合わせ	
行政相談	6/1(水)	10:00～15:00	新和町民センター	吉岡賢龍さん ☎46-3248
	6/3(金)	9:00～11:30	棚底地区コミュニティセンター	福本英樹さん ☎64-2608
	6/9(水)	9:00～12:00	御所浦地区コミュニティセンター	齊藤朝延さん ☎67-3154
	6/9(水)	9:00～11:00	五和支所	明石弘之さん ☎32-0028
	6/9(水)	10:00～15:00	天草支所	尾下 明さん ☎42-1045
	6/15(水)	10:00～12:00	リンドマールTAIYO	段下千晶さん ☎23-9012 菅原利満さん ☎24-1771
	6/16(水)	9:00～12:00	牛深総合センター	池林通秋さん ☎73-4490
女性のための無料法律相談	6/16(水) 10:00～12:00	複合施設こころす	子育て支援課・子ども相談係(複合施設こころす内) ☎22-0404 ※事前申し込みで定員3人まで(託児も可)	
労働・雇用・年金無料相談会	6/17(木) 13:30～16:30	複合施設こころす	県社会保険労務士会天草支部 ☎23-9554 ※要予約。留守番電話に連絡先を入れてください	
弁護士による無料法律相談会	6/10(水) 13:00～15:00	天草信用金庫本店2階(太田町)	天草信用金庫企画業務部 ☎24-1177	
	6/23(水) 13:00～16:00	新和町民センター(新和町)	まちづくり支援課 ☎32-6661 ※各営業店の書類で6月4日(金)までに申し込み(先着4人) ※6月21日(水)までに申し込み(先着6人)	
健康相談	6/7(月) 9:30～11:30	複合施設こころす	中央保健福祉センター ☎24-0620	
	6/21(月) 9:30～11:30	牛深支所		
	6/23(水) 10:00～11:00	いさな館(御所浦支所2階)	東保健福祉センター ☎66-3355	
			西保健福祉センター ☎75-3301	
外国人総合相談窓口	毎週月・木曜日 13:00～17:00	市役所本庁舎1階	政策企画課 ☎27-5052	

【日本歯周病学会認定】歯周病専門医  
**松田歯科医院**  
 院長 松田 光正

診療時間	月	火	水	木	金	土
午前(9時～12時)	○	○	○	○	○	○
午後(14時～18時半)	○	○	休	○	○	○

(土曜日のみ 17:00 まで)  
 天草市栄町 10-35  
<http://1933matsuda.com/> 松田歯科 天草 検索

コロナ予防のため予約診療としています。  
 予約外受診は必ずお電話下さい。 ☎0969-22-2432

屋根・壁塗装 白アリ調査など  
 毎月件数限定 無料診断を行っております。

■壁のヒビ割が気になる方 ●お悩みの方、ぜひご相談下さい。  
 ■瓦の劣化が気になる方 ☎0120-223-279  
 ■どこに頼むかお悩みの方 受付:月～金曜日(9:00～17:00)  
 ■相見積を取りたい方 一般社団法人

熊本県建物環境改善協会  
 [本部] 熊本市中央区神水1-8-8 フォレストビル5F  
 [天草支所] 天草市佐伊津町437番地

従業員・内職 大募集!!

従業員募集 内職募集

業務 自動車の配線部品を加工する簡単な作業です。  
 時間 ① 8:00～17:00 ② 9:00～16:00

自動車の配線部品にテープ巻きなどを行う作業です。(ご自宅で作業可能です。)*2時間～6時間くらい

お気軽にお電話ください。  
 ☎22-1568 株式会社 太喜  
 〒863-0043 天草市亀場町食場 1005-2

ボート免許講習会

天草教室(7月) 漁村センター(天草漁協本所) 実技会場 佐伊津漁港内(天草市佐伊津漁港内)

学科	日程	開始時間
2級 実技	7月10日(土)・11日(日)	第1土曜日 9:30
2級 実技	7月17日(土)・18日(日)	第1土曜日 18:00
1級 学科	7月10日(土)・11日(日)・24日(土)・25日(日)	第1日曜日 9:30
1級 実技	7月17日(土)・18日(日)	第3土曜日 13:00
進級 学科のみ	7月24日(土)・25日(日)	第3水曜日 18:30

天草漁業協同組合 天草市港町10-19 ☎0969-27-7371  
 篠崎海事事務所 宇城市三角町三角浦 1160-15 ☎0964-53-1083

6月で1歳になりました

# ハッピーバースデー

<p>はな姉ちゃんに似て、 食いしん坊さん!!</p>  <p>まつおか ふうか <b>松岡 風花 ちゃん</b> 本渡町広瀬 父・慎也さん 母・奈津美さん</p>	<p>えれなねえね、 さりなねえね大好き♡</p>  <p>ひろみち あつし <b>平道 敦士 くん</b> 深海町 父・瞬さん 母・咲純さん</p>	<p>お姉ちゃん大好き~♡</p>  <p>かねこ ゆな <b>金子 結奈 ちゃん</b> 亀場町 父・大希さん 母・真美さん</p>	<p>いつもニコニコ! いたすら大好き!!</p>  <p>たのうえ たいち <b>田上 泰地 くん</b> 小松原町 父・敦さん 母・美樹さん</p>
<p>苓北と本渡のじいじ、 ばあば大好き♡</p>  <p>おざき りこ <b>尾崎 俐心 ちゃん</b> 本渡町本渡 父・圭一さん 母・悠さん</p>	<p>じいじ、ばあば いつもありがとう♡</p>  <p>おおくぼ しんいち <b>大久保 信一 くん</b> 河浦町 父・公彦さん 母・アヤ子さん</p>	<p>じいじ、ばあば またあそんでね~♡</p>  <p>なかむら ななせ <b>中村 夏々瀬 ちゃん</b> 小松原町 父・清志郎さん 母・早希さん</p>	<p>おねえちゃんたち だいすき♡</p>  <p>たかもと みおり <b>高本 滯里 ちゃん</b> 楠浦町 父・貞治さん 母・友里佳さん</p>

**7月で満1歳になるお子さんを募集!**  
 [郵送] 〒863-8631 (住所記載不要) 天草市役所・秘書課  
 [メールアドレス] kouhou@city.amakusa.lg.jp  
 [申込締め切り] 6月10日(土) (必着)

応募方法=鮮明な写真・住所・氏名(ふりがな)・生年月日・性別・連絡先・コメント(18字)・保護者名(父・母)を明記のうえ、郵送またはメールで提出してください。メール後は確認のお電話をお願いします。掲載は8枠まで(応募多数の場合は抽選)とし、写真は返却しません。

**my job**  **天草で働くっていいね!**

中学生時代、ボランティアで天草学園の交流会に参加したことで興味を持ち、保育士の資格が取れる短大に進学。実習で再度訪問したときに、ここで働きたいとの思いが再確認でき就職しました。

職場では主に、障がいがある子どもの生活支援をしています。意図をうまく伝えられない難しさもありますが、文字だけでなくイラストを使うなど、担当する子どもに合った支援方法を考えています。

子どもたちが新しいことをできるようになり、少しずつ成長する姿にやりがいを感じています。

**掲載する市内で働く人を募集!**  
 〇 秘書課 ☎24-8816 ✉kouhou@city.amakusa.lg.jp



せいら **徳井 星羅** (有明町 21歳)  
 社会福祉法人 啓明会  
 天草学園



児童が興味あるものを一緒に



## 未来のスター

大きな声で「おはようございます!」

みんなが  
チャレンジ  
できる天高に!

森 さわ さん  
(天草高等学校3年生)

勉強や部活で忙しく生徒会活動を諦める人が多かったため、チャレンジできる環境を作りたいと生徒会長に立候補しました。

コロナ禍で学校行事が中止になったので、体育大会と文化祭を合わせた雛鵬祭を開催。初めての試みでしたが、天高生の彩りあふれた良いものにできたと思います。

所属するバスケット部ではキャプテンを務め、大会が中止になる中、声掛けを行うことで部員のモチベーションの維持に取り組んでいます。

児童会の企画運営委員長と副委員長をしています。登校の後に、呼びかけてみんなで地域の人へあいさつ運動をしています。あいさつをしたら、笑顔で手を振り返してもらえるのでうれしいです。

これからは、6年生として下級生をうまくまとめていけるように頑張ります!

副委員長 **杉原理亜** さん  
 委員長 **平岡心美** さん  
 (御所浦小学校6年生)



▲企画運営委員で使っているノート

### うしぶかイキキクラブ 牛深トリッキーズ



▲みんなで仲良く練習しています!

## 和んチーム

ONE TEAM 

私たちは『楽しいバスケ、最後まであきらめないバスケ』をモットーに小学3~6年生までの男子14人で元気いっぱい活動しています。

現在、クラブ生を募集しています。興味のある人はぜひ見学に来られてください。

練習日時 火・水・金(週3回)  
 午後6時~8時

場所 牛深総合体育館

〇 牛深総合体育館 ☎72-6311

### グループ写真を募集します

応募期限=6月18日(金)まで(必着) ※9月号へ掲載予定  
 [郵送・持参先] 〒863-8631 (住所記載不要) 天草市役所・秘書課  
 [メールアドレス] kouhou@city.amakusa.lg.jp

応募方法=鮮明に写っている写真、グループ名(ふりがな)、コメント(150字程度)を明記のうえ、郵送またはメールで提出してください。応募多数の場合は抽選とし、写真は返却しません。

4/17 牛深ハイヤ祭り  
“あかねちゃんハイヤぶし”  
を初披露

牛深ハイヤ大橋横芝生広場一帯で牛深ハイヤ祭りが開催。今年は規模を縮小した牛深地域限定でしたが、訪れた観客たちは、8団体が迫力ある踊りや太鼓、三味線を披露するハイヤの競演などを楽しんでいました。

ステージイベントでは、牛深のゆるキャラ「あかねちゃん」がテーマソングの“あかねちゃんハイヤぶし”を初披露。音楽ユニット「いちごくらぶ」と一緒にかわいい振り付けを披露するあかねちゃんに「かわいい、かわいい」と歓声が上がっていました。一緒に踊った地元の保育園児たちは、「あかねちゃんと踊れて楽しかった。また一緒に踊りたい」とかわいい笑顔を見せてくれました。



▲おともだちと一緒に“サッサ ギョイギョイ”



▲圧巻の踊りを披露



▲漁船団海上パレード

4/25 棚底史跡めぐり&  
ウォーキング



▲説明を聞きながら棚底城跡散策

4/23 五和町二江で  
イルカの骨格標本を展示



▲イルカの構造がよく分かるね

4/10 KAWAURAタ市  
～コロナに負けるな、町を元気に！～



▲一番早くラムネ飲みほすぞー！

4/28 下田南3号トンネル  
開通式



▲早期の全線開通を願って鏡開き

4/28 天草工業高校野球部に  
プロ野球公式球を贈呈



▲新和社会体育協会会長から  
野球部OB会顧問へ

4/25 栖本町の河内川で  
稚アユの放流



▲大きく元気に育ってね

宝島の

わだ い



◀各地のわだいをもっと見る！  
市ホームページ「トピックス」

5/5 聖火リレー in 天草市



▶小松山勤さん(1走)



▶宮崎真之介さん(16走)



東京2020オリンピック聖火リレーの天草市区間が天草市民センターをスタート、本戸公園をゴールとするコースで開催され、16人が聖火をつなぎました。

ランナーたちは、沿道からの応援に笑顔で手を振って応えながら快走。小松山さんのスタートで始まり、アンカーを務めた宮崎さんはゴールに集まった観客から大きな拍手で迎えられゴールしました。

5/1 “天草”が詰まった映画を楽しんで ～「のさりの島」公開記念イベント～

全編天草で撮影された映画「のさりの島」の公開記念イベントが本渡第一映劇と天草市民センターで開催されました。

舞台あいさつには、山本起也監督をはじめ柄本明さんなど出演俳優が登壇。山本監督は、「“のさり”という良いことも悪いことも受け入れる天草の人の精神を伝えたい」とその思いを語りました。

スタッフ、キャストによる舞台挨拶▶



交通ルールを守ります！

4/15 御所浦小学校交通安全教室



▲みんなで一緒に手をあげて渡ります！

4/14 有明町  
島子保育園交通安全教室



▲寄附された手作りの信号機で実践練習



## 牛深から声で元気を届けたい

キラリ 天草人 牛深朗読ボランティア  
 さざなみの会 (牛深町)  
 ☎73-2408 (代表)

「障がいがある人だけでなく、高齢者にも利用してもらえたらうれしい」。そう話すのは、牛深朗読ボランティア「さざなみの会」代表の波戸根婦美子さん。

同会は、平成2年に旧牛深市社会福祉協議会の呼びかけにより発足し、現在は9人で活動。視覚に障がいがある人に、市や社協の広報紙、新聞の社説などを楽しんでほしいと、朗読してカセットテープに録音し配布している。テープの容量が限られておりすべてを録音できないため、最初に朗読する内容をみんなで話し合う。朗読を複数の会員で分担しているため、利用者には声の変化も楽しんでもらっているようだ。朗読するときは、聞き取りやすいようにゆっくり、はっきりと読むほかに、音声だけで内容が伝わるよう意見を出し合って工夫している。

平成17年には長年活動した功績が認められ、ボランティア功労者厚生労働大臣表彰を受賞。同会の活動を新聞などで見たり、お誘いを受けたりして会員になった人が多いという。

池田美知子さんもその一人で、80歳の時に入会。利用者には池田さんの知人もおり、池田さんの朗読を心待ちにしているそうだ。

以前は天草町や新和町などにもテ



1 録音する代表の波戸根さん 2 朗読する内容をみんなで話し合う 3 手作りの入れ物でテープを発送

プの利用者がいたが、現在は牛深地域住民のみとなってしまった。それでも、多くの人に同会の活動を知ってもらい、視覚に障がいがある人だけでなく、字が読みづらくなってきた人などにも利用してもらえよう元気に活動を続けていきたい。

## 受章おめでとうございます ~春の叙勲~

春の叙勲が発表され、市内から10人が受章されました。

※写真下は氏名、住所、年齢、受章種別、主要経歴



もり あきら  
**森 晃** さん  
 有明町大島子・75歳  
 瑞宝双光章  
 元公立中学校長



べっ き まさとし  
**別城 匡俊** さん  
 有明町上津浦・85歳  
 瑞宝双光章  
 元有明町助役



いけ だ しょうぞう  
**池田 正三郎** さん  
 本渡町本戸馬場・70歳  
 旭日小綬章  
 本渡商工会議所会頭



はまざき やすはる  
**濱崎 安治** さん  
 久玉町・66歳  
 瑞宝単光章  
 元天草市消防団分団長



なつ かずゆき  
**夏 一幸** さん  
 天草町高浜南・64歳  
 瑞宝単光章  
 元天草市消防団分団長



たち お つきみ  
**立尾 月美** さん  
 楠浦町・61歳  
 瑞宝単光章  
 元本渡ひまわり保育園主任保育士



あり ま  
**有馬 みどり** さん  
 本渡町本戸馬場・64歳  
 瑞宝単光章  
 本町保育園保育士



むな かた ようじ  
**宗像 陽二** さん  
 本渡町本戸馬場・72歳  
 瑞宝単光章  
 元天草広域連合消防司令補



ほり た けんご  
**堀田 建悟** さん  
 本渡町広瀬・72歳  
 瑞宝単光章  
 元天草広域連合消防司令



くわ の よしあき  
**桑野 恵昭** さん  
 楠浦町・66歳  
 瑞宝単光章  
 元法務事務官

# 休日在宅病・医院

▶診療時間＝午前9時～午後5時。※歯科は午前10時～午後4時。

- [6月6日]**  
 やました医院 (北原町) ☎27-0131  
 在宅とつながるクリニック天草 (宮地岳町) ☎28-0515  
 中岳医院 (久玉町) ☎74-0370  
 天草慈恵病院 (天草郡茶北町) ☎37-1111  
 しまだ小児科 (上天草市大矢野町) ☎0964-56-0005  
 上天草総合病院 (上天草市龍ヶ岳町) ☎62-1122  
 久々山歯科 (今釜新町) ☎24-1188  
 ≪小児科≫しまだ小児科 (上天草市大矢野町) ☎0964-56-0005
- [6月13日]**  
 稲村医院 (本渡町) ☎23-8168  
 天草ふれあいクリニック (丸尾町) ☎24-1400  
 天草中央総合病院 (東町) ☎22-0011  
 天草セントラル病院 (五和町) ☎32-2111  
 松本医院 (牛深町) ☎72-2035  
 天草慈恵病院 (天草郡茶北町) ☎37-1111  
 中村医院 (上天草市大矢野町登立) ☎0964-56-0006  
 春田医院 (上天草市松島町) ☎56-0052  
 アップル歯科 (本渡町) ☎27-0118  
 ≪小児科≫十万山クリニック (本渡町) ☎24-7700
- [6月20日]**  
 毛利内科 (本町) ☎22-3468  
 天草厚生病院 (有明町) ☎25-6111  
 小松医院 (牛深町) ☎72-6111  
 天草慈恵病院 (天草郡茶北町) ☎37-1111  
 福本眼科 (上天草市大矢野町) ☎0964-56-0508  
 やまうち医院 (上天草市松島町) ☎56-0899  
 じん歯科クリニック (中村町) ☎27-5200  
 ≪小児科≫やまうち医院 (上天草市松島町) ☎56-0899

- [6月27日]**  
 天草総合内科・内視鏡クリニック (亀場町) ☎22-1155  
 中村こども・内科クリニック (五和町) ☎33-0144  
 市丸医院 (五和町) ☎34-0036  
 生田医院 (河浦町) ☎78-0331  
 茶北医師会病院 (天草郡茶北町) ☎35-1133  
 天草皮ふ科・内科 (上天草市大矢野町) ☎0964-59-0808  
 姫戸医院 (上天草市姫戸町) ☎58-3583  
 竹中歯科 (上天草市姫戸町) ☎58-3188  
 ≪小児科≫中村こども・内科クリニック (五和町) ☎33-0144



※当番医は変更になる場合がありますので、受診するときは、最新の情報を☎23-1400でご確認ください(歯科を除く)。市ホームページでもお知らせしています。



## 小児救急 電話相談

(平日) 19:00～翌朝8:00  
 (土曜日) 15:00～翌朝8:00  
 (日曜・祝日) 8:00～翌朝8:00

夜間の子どもの急な発熱などでお困りのときには、#8000番(ダイヤル回線の場合☎096-364-9999)をご利用ください。

## 献血日程

皆様のご協力をお願いします。  
 ※いずれも400ml献血のみとなります。

▶持参品：献血をするときは献血カード(献血手帳)または、身分証明書を持参ください。

期日	時間	場所
6/16	9:00～11:30 12:45～15:30	天草市役所 牛深支所
6/17	8:30～12:00 13:30～15:30	天草信用金庫本店 天草中央総合病院

※新型コロナウイルスの状況で変更・中止あり  
 天草中央保健福祉センター ☎24-0620

## 水道修繕当番店 6月

本渡 (有)本渡設備 ☎23-8519	栖本 (有)猪原電気 ☎66-2062
牛深 (有)有浜設備 ☎72-6320	新和 (株)田中電器 ☎46-3595
有明 河内電気商会 ☎52-0023	五和 五和熊電 ☎33-0456
御所浦 大野デンキ ☎67-2605	天草 松山設備事務所 ☎42-5536
倉岳 藤川電気 ☎64-2059	河浦 河浦燃料(有) ☎79-0311

# 6月のお出かけ情報

1 蔵書点検による休館【5/31～6/8】  
 (牛深図書館・河浦図書館)

2 「のぶひろand松尾」展【～6/13】  
 (ギャラリー四季)

10 読み聞かせボランティア基礎講座  
 10:00～11:30 (複合施設こらす)

本渡歴民/  
 市民講座・講師山崎純男/「天草の考古学」  
 10:00～(複合施設こらす)

12

読み聞かせボランティア基礎講座  
 10:00～11:30 (複合施設こらす)

13 牛深地区公民館全体講座「楽しく脳トレ」  
 10:00～(牛深総合センター)

16 金子邦彦絵画作品展【～7/4】  
 (ギャラリー四季)

## ギャラリー四季作品展

○「のぶひろ and 松尾」展  
 2人の作家による作品展。天草の風景画やオリジナルデッサン、造形作品をお楽しみください。

○金子邦彦絵画作品展  
 水彩・油彩画の作品を多数展示。

開館時間 平日 正午～午後6時  
 土日祝 午前10時～午後6時  
 園ギャラリー四季 ☎23-9588 (月曜休館)

## 牛深地区公民館事業

### 全体講座「楽しく脳トレ」

脳トレは脳の老化予防や認知症予防などに効果が期待でき、生涯にわたって役立つ脳のトレーニング。楽しく脳トレに挑戦してみましよう。

講師 市高齢者支援課の職員と脳いきいきサポーターの塚本二美さん

定員 60人(先着順)※申込不要でマスク着用  
 園牛深支所 ☎73-2111

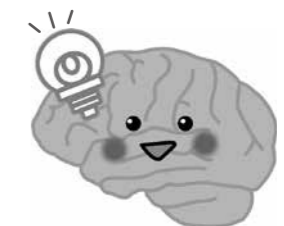

## 6月の潮汐(牛深港)

6月の潮汐(牛深港)				大…大潮 中…中潮 小…小潮 長…長潮 若…若潮			
日	潮	満潮時刻(潮位cm)	干潮時刻(潮位cm)	日	潮	満潮時刻(潮位cm)	干潮時刻(潮位cm)
1日	火	中 0:49 (248) 11:49 (224)	6:38 (145) 18:40 (73)	16日	水	小 11:02 (235) —	5:41 (141) 17:51 (65)
2日	水	小 1:53 (236) 13:06 (209)	7:50 (145) 19:45 (95)	17日	木	小 0:35 (249) 12:05 (224)	6:40 (141) 18:47 (81)
3日	木	小 2:56 (231) 14:42 (203)	9:07 (136) 20:59 (110)	18日	金	小 1:32 (247) 13:29 (219)	7:49 (134) 19:53 (95)
4日	金	小 3:52 (232) 16:08 (209)	10:13 (120) 22:10 (118)	19日	土	長 2:33 (248) 15:01 (224)	9:00 (117) 21:06 (106)
5日	土	長 4:37 (236) 17:12 (222)	11:03 (101) 23:08 (120)	20日	日	若 3:31 (254) 16:22 (239)	10:05 (93) 22:18 (112)
6日	日	若 5:15 (243) 18:02 (236)	11:43 (82) 23:56 (119)	21日	月	中 4:24 (262) 17:31 (260)	11:02 (65) 23:25 (114)
7日	月	中 5:49 (249) 18:44 (250)	— — 12:19 (65)	22日	火	中 5:14 (271) 18:32 (280)	11:54 (38) — —
8日	火	中 6:21 (255) 19:22 (262)	0:38 (119) 12:53 (50)	23日	水	大 6:03 (279) 19:28 (295)	0:25 (115) 12:45 (15)
9日	水	大 6:53 (259) 19:57 (270)	1:16 (119) 13:25 (38)	24日	木	大 6:51 (286) 20:20 (304)	1:21 (116) 13:34 (0)
10日	木	大 7:24 (262) 20:32 (275)	1:52 (119) 13:58 (30)	25日	金	大 7:38 (289) 21:10 (306)	2:13 (117) 14:22 (-7)
11日	金	大 7:56 (264) 21:07 (276)	2:27 (121) 14:32 (27)	26日	土	大 8:24 (288) 21:58 (301)	3:02 (119) 15:10 (-4)
12日	土	中 8:28 (263) 21:42 (273)	3:01 (124) 15:07 (27)	27日	日	中 9:10 (283) 22:43 (291)	3:49 (122) 15:56 (8)
13日	日	中 9:01 (259) 22:19 (268)	3:35 (128) 15:43 (31)	28日	月	中 9:56 (273) 23:26 (278)	4:35 (125) 16:40 (27)
14日	月	中 9:36 (253) 22:59 (262)	4:12 (133) 16:21 (40)	29日	火	中 10:42 (258) — —	5:20 (129) 17:23 (52)
15日	火	中 10:15 (245) 23:44 (255)	4:53 (138) 17:03 (51)	30日	水	中 0:07 (264) 11:31 (241)	6:07 (132) 18:06 (78)

※本港の満潮時刻はこの表より30分ほど遅れます。  
 ※海上保安庁刊行「令和3年潮汐表」から換算。航海には使用できません。



# 「旅するキャンパス」

市民が学べる 2021

市が京都芸術大学と連携して開催している「旅するキャンパス」。今年度も大学講師がデザインや小説、写真など芸術に関する講座を開催します。オンラインで好きな時間に動画を見る講座や講師と実際に会って学ぶ講座があり、応募した作品のアドバイスを受けることができます。これまでと違った視点で天草を見て、新たな魅力発見のきっかけにしませんか。

## 受講の流れ

step 01 映像教材をオンラインで視聴  
(誰でも視聴できます)

step 02 各講座の動画を見て作品を提出  
(課題提出ありの講座)

step 03 講座ごとの講評動画を視聴

▶夕陽撮影の講座(天草町)



▲作品のアドバイスを受けることができます



▲講師が小学校に出向いて講座

## 開講スケジュール

市ホームページ▶



※詳細は、市ホームページでお知らせします。内容を変更する場合があります。

時期	講座名	内容
6月	天草を発信する「Webサイトのデザインの基礎を学ぶ」	動画を見る
7月	写真講座「天草の食を撮影」	動画を見て作品を提出
8月	「天草の魅力を見つけ、発信」※市内の小中高生が対象	大学生と天草の子どもたちが交流
9月	「天草の未来を考える～最新のテクノロジーを体験し、ワクワクする未来を創造しよう～」※市内の小中高生が対象	小・中学校、高校などへ講師が出向いて講座
10月	写真講座「天草の風景を撮影」	動画を見て作品を提出
11月	写真講座「天草夕陽の日」	講師が天草に来て現地での講座
	「天草の未来を考える～最新のテクノロジーを体験し、ワクワクする未来を創造しよう～」※市内の小中高生が対象	小・中学校、高校などへ講師が出向いて講座
12月	「日常の観察力を磨くワークショップ」	動画を見て作品を提出
1月	サウンドショートドラマ「天草の音の物語・ラジオドラマを作る」	動画を見て作品を提出
2月	「令和五足の靴」	大学生が地域の課題を提案
3月	「デザインお悩み相談所～みなさんの課題を解決します～」	動画を見て作品を提出

問 政策企画課 ☎27-5052