

11月3日(木)「文化の日」、23日(水)「勤労感謝の日」のごみ収集日を変更します

	対象地区	変更前	変更後
本	燃やせるごみ		
	木曜日に収集予定の地区	11月3日(木)	11月4日(金)
	水曜日に収集予定の地区	11月23日(水)	11月24日(木)
	燃やせないごみ		
	港町、亀場町(新田)、楠浦町(新田、舟津1、舟津2・3、舟津4・5、舟津6、今村、釜、錦島、大友尻)	11月3日(木)	11月4日(金)
	馬場、浜崎、柗宇土町	11月23日(水)	11月24日(木)
	資源物		
	船之尾、東町、上川原、川原新町、上町、土手、大門口、城下、亀場町(上、恵比曾)	11月3日(木)	11月5日(土)
	牛の首、茂木根、佐伊津町(上在郷、下在郷、寺の尾、金ヶ丘、松原、堀の内、元、町、浜洲、ほんどの森)	11月23日(水)	11月30日(木)
	燃やせるごみ		
木曜日に収集予定の地区	11月3日(木)	11月4日(金)	
燃やせないごみ			
天附、元下須、下平、船津、東多々良、中浦	11月23日(水)	11月30日(木)	
資源物			
船津、真浦、加世浦、天附、元下須	11月23日(水)	11月24日(木)	
有明	燃やせるごみ		
	木曜日に収集予定の地区	11月3日(木)	11月4日(金)
	燃やせないごみ		
	小島子、大島子	11月23日(水)	11月22日(火)
	資源物		
	下津江、横峰	11月23日(水)	11月22日(火)
	資源物		
	横浦島、牧島	11月23日(水)	11月24日(木)
	燃やせないごみ		
	浦	11月3日(木)	11月2日(水)
御所浦	燃やせないごみ		
	河内、打田、馬場	11月3日(木)	11月10日(木)
	燃やせるごみ		
	木曜日に収集予定の地区	11月3日(木)	11月4日(金)
	資源物		
	大多尾、宮南、宮地浦、切越、諏訪	11月3日(木)	11月9日(水)
	燃やせるごみ		
	木曜日に収集予定の地区	11月3日(木)	11月4日(金)
	燃やせないごみ		
	御領、鬼池	11月23日(水)	11月25日(金)
倉岳	資源物		
	御領、鬼池	11月23日(水)	11月24日(木)
	資源物		
	下田、福連木	11月3日(木)	11月4日(金)
	資源物		
	上一町田、中村、下田、白木河内	11月23日(水)	11月25日(金)
	資源物		
	新一町田、中村、下田、白木河内	11月23日(水)	11月25日(金)
	資源物		
	新一町田、中村、下田、白木河内	11月23日(水)	11月25日(金)

※その他の地区は、「家庭ごみ・資源物出し方カレンダー」でご確認ください。

※ごみは、午前8時30分までにごみステーションに出してください。

※収集日以外の日には出さないでください。

☎市民環境課 32-7861

納めた国民年金保険料は社会保険料控除の対象です

納付した国民年金保険料は、所得税や住民税の申告で控除対象となりますが、納付したことを証明する書類が必要です。保険料を納付した人に、日本年金機構から「社会保険料(国民年金保険料)控除証明書」が10月下旬(1~9月納付分)と2月上旬(10~12月納付分)に送付されます。配偶者や家族の保険料を支払っている場合、その保険料も合わせて控除が受けられます。送付された「社会保険料控除証明書」や「領収証書」は、年末調整や住民税申告・確定申告のときに必要となりますので、大切に保管してください。

☎ねんきん加入者ダイヤル 0570-003-004 / 本渡年金事務所 24-2154



保育所入所申込書類 (就労証明書など)の準備はお早めに

12月1日(木)から令和5年度の保育所(園)申し込みが始まります。

就労を理由に保育所(園)へ入所を申し込む場合は、雇用主等が勤務状況などを証明する書類(就労証明書など)の提出が必要です。期限内に提出できるように、事前に準備をお願いします。

様式は市ホームページに掲載しています。また、各保育所(園)、子育て支援課および各支所で配布しています。

※申込方法などは市政だより天草12月号に掲載予定

☎子育て支援課 27-5400



▲詳細はこちら



公有財産の購入希望者を募集

公有財産購入希望調査を行います。希望があった場合は、公売を実施する予定です。

物件 旧栖本保育所

区分 園舎

建物構造 鉄筋コンクリート造 (一部木造平屋建)

床面積 548.04平方メートル

敷地面積 1,434.61平方メートル

申出方法 11月1日(木)から30日(木)までに公有財産購入希望調査実施要領と施設概要書を確認のうえ、申出書を提出してください。



公有財産公売情報

公有財産の公売情報を市ホームページに随時掲載しています。



▲詳細はこちら

☎財産経営課 24-8826

くらしの情報



マイナンバーカード 交付申請サポート休日窓口

とき 11月6日(土)・13日(土)・27日(土)

12月4日(土)・11日(土)・25日(土)

午前9時~午後5時15分まで

ところ 市民環境課(本庁舎1階)

市公式YouTubeチャンネル「天草Cityチャンネル」でスマホでできる申請方法を紹介しています。ぜひご覧ください。



▲動画はこちら

☎市民環境課 32-7861



ごみ袋への広告掲載主を募集

市が販売する指定有料ごみ袋(燃やせるごみ袋4種類・燃やせないごみ袋2種類)への広告掲載を希望する事業主を募集します。

申込方法 11月18日(金)までに

申込書(市ホームページに掲載)を提出してください。



▲詳細はこちら

☎市民環境課 32-7861

11月30日(木) 納期限

(令和4年度第6期分)

市・県民税

固定資産税・都市計画税

国民健康保険税

介護保険料、後期高齢者医療保険料

市政だより天草に掲載している催しは、新型コロナウイルス感染症の状況により中止・延期になる可能性があります。

開催については各記事の問い合わせ先または市ホームページでご確認ください。



▲市ホームページ

地域を花や緑でいっぱいにしませんか

春植え用花苗を配布

配布条件 市内に住所がある団体(5人以上)または事業所で、公道から見える場所に植栽できること

配布品種 ●花苗(メランポジウム、サルビア、マツバボタン、日々草)
●種子(ヒマワリ、コスモス、マリーゴールド)※市販の小袋サイズ

配布数量 次のいずれかを選択(上限)
●花苗(120株)と種子(20袋) ●花苗のみ(150株) ●種子のみ(40袋)
※花苗は3種類、種子は2種類まで(申し込み多数の場合は抽選)

配布時期 種子は2月下旬、花苗は3月下旬頃を予定

申込方法 11月11日☎までに、申込書(市ホームページに掲載、各支所に設置)を持参、または郵送してください。

☎☎☎〒863-8631(住所不要)
天草市役所・都市計画課☎32-6798

地域で緑化活動をする団体へ苗木などを支給

対象団体 市内の自治会、地区振興会、各種協議会、老人会、婦人会、子供会、保育園、幼稚園、学校、ボランティア団体 など

支給する材料 苗木、花苗、添え木、腐葉土、肥料、プランター など

限度額 1団体1万5千円(予算が無くなり次第終了)

申込方法 11月4日☎から令和5年1月20日☎までに申請書を持参してください。

☎☎農林整備課☎32-6793 / 各支所

介護者同士で交流を深めませんか?

対象 市内在住の要介護1以上の高齢者などを在宅で介護をしている人

内容 介護者交流会(悩み・意見交換会)、各種体験、弁当配布など

参加料 500円

申込方法 各申込期限までに、市社会福祉協議会各支所へ電話で申し込んでください。

■日程と申込締切日

地区	開催日	時間	ところ	申込期限	申し込み・問い合わせ
本渡	11/18☎	10:00~12:00	市社会福祉協議会本渡支所	11/10☎	本渡支所 ☎24-0100
牛深	11/11☎		在宅介護支援 サテライト施設うしぶか	11/7☎	牛深支所 ☎72-2904
有明	11/17☎	10:30~12:30	KANPAI AMAKUSA(新和町)	11/10☎	有明支所 ☎53-0110
御所浦	11/21☎	9:30~13:00	道の駅「宮地岳かかしの里」	11/11☎	御所浦支所 ☎67-3782
倉岳	11/14☎	9:30~11:30	倉岳老人福祉センター	11/8☎	倉岳支所 ☎64-3895
栖本					栖本支所 ☎66-3367
新和	11/15☎	9:30~12:30	新和町民センター	11/10☎	新和支所 ☎46-3770
五和	11/24☎	9:00~12:00	光延農園フラワートレイル、珈琲茶話(古川町)	11/15☎	五和支所 ☎32-1076
天草	11/16☎		高浜地区コミュニティセンター	11/8☎	天草支所 ☎42-0678
河浦	11/11☎	10:00~12:00	一町田地区コミュニティセンター	11/7☎	河浦支所 ☎76-1401

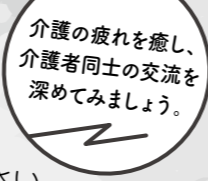

会計年度任用職員を募集します

任用期間 令和5年1月1日~3月31日 **試験日程** 応募者に別途連絡

申込方法 各申込期限までに申込用紙(市ホームページに掲載)を郵送、または持参

勤務場所【予定人数】	健康増進課(複合施設こころす内)【1人】	①課税課【4人】	②市民課【1人】
業務内容	健康ポイント業務などの事務補助全般	パソコンを使用したデータの入力・その他事務補助全般	証明書発行などの窓口業務・その他事務補助全般
報酬(月額)	113,109円	116,880円	
勤務時間	月~金曜日のうち週5日(週30時間) ※祝日、年末年始を除く	月~金曜日のうち週4日(週31時間) ※祝日、年末年始を除く	
試験内容	書類審査・面接	面接	
申込期限・申込先・問い合わせ先	11月18日☎(必着) 〒863-8631(住所不要) 天草市役所・健康福祉政策課 ☎24-8805	11月24日☎(必着) 〒863-8631(住所不要) 天草市役所・市民環境課 ①課税課☎32-6050 ②市民課☎24-8801	



農業者を支援します



原油価格・物価の高騰により農産経営が深刻な影響を受けていることから、農業者の経営負担軽減や経営安定を図るため、次の支援を行います。

	園芸作物等経営安定支援事業	肥料価格高騰緊急対策事業
対象者	市内に住所を有する園芸農業者(販売農家)	市内に住所を有する農業者(販売農家)※5戸以上で構成された販売農家グループで申請
補助経費	令和3年1月1日から12月31日の間に、販売単価が令和2年、または平成(平成29年~令和元年の平均)より1割以上かつ2カ月以上減少している品目で令和4年4月1日以降に購入した種苗購入費の一部	令和4年秋肥(6~10月)、春肥(11月~令和5年5月)として購入した肥料代の一部 ※化学肥料低減の取り組みを行うことが条件
補助率	購入費用の30%以内	価格高騰分の30%以内
申込先	農協組合員: 農業協同組合 組合員以外: 市農業再生協議会(農業振興課内)	肥料を購入した農業協同組合や肥料販売店など

☎農業振興課☎32-6792

9月分市交際費の支出状況

区分	支出日	支出件名	金額(円)	支出先
雑費	20	来客・訪問用お土産品(陶磁器)	9,400	クラフト・ワン株式会社(丸尾焼)
弔事	28	御所浦町長浦区長のご逝去に伴う葬儀への供花	14,850	本渡五和農業協同組合葬祭センター
雑費	30	来客・訪問用お土産品(お菓子)	6,306	有限会社喜久屋製菓
合計			30,556円	累計 158,712円

※累計は、令和4年4月からの合計です。

☎秘書課☎24-8816

令和5年1月「二十歳のつどい」を開催!

対象 平成14年4月2日から同15年4月1日までに生まれた人
 ※案内状は11月中旬に発送予定。案内状がなくても希望する地区に参加できます。

日程 ※本渡地区は午前と午後の2部開催 ※牛深地区は8月に開催済み

開催日	地区名	受付時間/開式	場所	問い合わせ先
令和5年1月3日(火)	本渡	本渡南地区・本渡北地区・本町・佐伊津町	天草市民センター	生涯学習課 ☎27-7788
		亀場町・柵宇土町・志柿町・瀬戸町・下浦町・楠浦町・宮地岳町		
	有明	9:30 / 10:00	有明町民センター	有明支所 ☎53-1111
	倉岳	9:30 / 10:00	棚底地区コミュニティセンター	倉岳支所 ☎64-3111
	栖本	13:00 / 14:00	栖本福祉会館	栖本支所 ☎66-3111
	天草	10:30 / 11:00	高浜地区コミュニティセンター	天草支所 ☎42-1111
	河浦	9:30 / 10:00	一町田地区コミュニティセンター	河浦支所 ☎76-1111
1月4日(水)	御所浦	10:30 / 11:00	嵐口地区コミュニティセンター	御所浦支所 ☎67-2111
	新和	9:30 / 10:00	新和町民センター	新和支所 ☎46-2111
	五和	9:30 / 10:30	五和町コミュニティセンター	五和支所 ☎32-1111

※令和4年4月1日から成人年齢が引き下げられたことに伴い、名称を「成人式」から「二十歳のつどい」に変更します。

～二十歳のつどい参加にあたってのお願い～

- 37.5度以上の発熱症状など体調が優れない人は参加を自粛してください。
- 受付で検温と連絡先の確認をします。
- 当日は不織布マスクの着用にご協力ください。
- 終了後は、敷地内に長時間滞在しないようお願いいたします。
- 新型コロナウイルス感染症対策による施設の利用制限があるため、式典会場への入場制限をすることがあります。また、感染の拡大状況によっては式典を中止する場合があります。

これからの社会に向かって 11月11日～17日は「税を考える週間」

税は教育、道路・河川の整備、自然環境の保全などに使われ、生活に深い関わりを持っています。

国税に関することは国税庁ホームページで、県税に関することは冊子（県天草広域本部に設置）で紹介しています。ぜひご覧ください。

また、11月11日(金)～20日(木)にイオン天草ショッピングセンターで税に関する作品を展示します。



国税庁の取り組み紹介▲

☎国税…天草税務署☎22-2510 県税…天草広域本部税務課☎22-4370



市看護師等修学資金修学生を募集

対象 次の全てに該当する人

- 看護師・助産師の養成施設に入学を予定または在学している人（准看護師を除く）
- 修了後、市が指定する医療機関などで看護師または助産師の業務に従事する意思がある人
- 医療機関などから勤務することを条件とした修学資金や、これと同等の資金貸与を受けていない人※県看護師等修学資金貸与制度は併用可能

貸与額 ●入学金…30万円（上限） ●授業料相当額…月額5万円 **募集人数** 15人程度
貸与期間 令和5年4月から養成施設を卒業する日の属する月まで（通算して48月を限度）
 ※貸与期間に2年を加えた期間、市が指定する医療機関などに勤務すると修学資金の返還が免除されます。

申込方法 12月1日(木)から令和5年1月6日(金)までに、申請書(市ホームページに掲載)と必要書類を郵送、または持参してください。

〒863-8631（住所不要）天草市役所・健康福祉政策課☎24-8805



▲市ホームページ



男女共同参画「ステップアップセミナー」を開催します

さまざまな場面で求められるリーダーの役割を知り、自らの思いを的確に伝える方法などを学ぶ3回連続の講座です。

ところ 複合施設こらす

定員 15人程度（3回全ての講座に参加できる人）※託児あり（生後6カ月～）要予約



申し込みはこちら

内容	講師	とき	時間
地域における女性リーダーの役割	熊本県立大学総合管理学部 学部長・教授 澤田道夫さん	11月26日(土)	午前10時～正午
「伝える」から「伝わる」へ ～結論ファーストの論理的思考・表現法～	熊本大学客員教授 (NIEファシリテーター) 越地真一郎さん	12月3日(土)	
周回遅れの議会から 多様性のあるインクルーシブな議会へ!	元熊本県議会議員 平野みどりさん	12月17日(土)	

申込方法 11月21日(木) (必着)までに郵送、またはメール（住所・氏名・連絡先・メールアドレス・参加目的またはきっかけ・託児希望の有無を記入）で申し込んでください。

〒863-0034 市内浄南町4-15 市男女共同参画センター（複合施設こらす内）☎23-8200

✉danjyokyo.do@city.amakusa.lg.jp



にこリングウィーク（幼稚園週間） 「未就園児親子体験活動」

11月7日(土)から11日(月)まで幼稚園週間を実施します。幼稚園での活動を体験してみませんか。

申込方法 11月4日(木)までに各園に電話で申し込んでください。

※実施内容・実施日は各園にお問い合わせください。

本渡南幼稚園 ☎23-4469	本渡北幼稚園 ☎22-3681	亀場幼稚園 ☎23-1548	本渡カトリック聖心幼稚園 ☎23-5766	愛隣幼稚園 ☎72-2152	苓陽幼稚園 ☎64-3661
-----------------	-----------------	----------------	-----------------------	----------------	----------------

☎学校教育課☎24-8845



講演会 「御所浦の海の生き物たち」

とき 12月10日㊥ 午後2時30分～
ところ 嵐口地区コミセン（御所浦町）
講師 恐竜の島博物館推進室
鵜飼宏明（学芸員）
定員 20人（先着順）
申込方法 12月1日㊥までに電話、またはメール（氏名・住所・電話番号を記入）で申し込んでください。

☎御所浦白亜紀資料館☎67-2325
✉info@gcmuseum.ec-net.jp



デザイン経営シンポジウム&デザイン プロデュース道場参加者募集

企業のポテンシャルを利益へつなげるデザイン経営について学びます。

【シンポジウム】

とき 11月15日㊤ 午後1時30分～
ところ 複合施設こくらす
講師 博報堂ケトルチーフ
プロデューサー
日野昌暢さん ほか
▲詳細はこちら



【道場】

とき 11月28日～2月末までの期間のうち7日間（1日3～4時間程度）
ところ 市役所ほか
▲詳細はこちら
☎産業政策課☎32-6786



本渡地区公民館 全体講座「教えて・食改さん！ こくらすでランチタイム2」参加者募集

食生活改善推進員から健康食について学び、一緒に調理してみませんか。

とき 11月17日㊥ 午前10時30分～
ところ 複合施設こくらす
参加料 100円 定員 12人（先着順）
申込方法 11月1日㊥から11日㊥までに電話、またはFAX・メール（住所・氏名・電話番号を記入）で申し込んでください。

☎生涯学習課（複合施設こくらす内）☎27-7788 / FAX23-8811

✉a-koumin@city.amakusa.lg.jp



11月の外国人のための 「くらしの日本語教室」

天草市に住んでいる外国人のみなさん、日本語を使ったコミュニケーションや読み書きを一緒に勉強しませんか。いろいろな国から来た人が参加しています。日本の文化や習慣も知ることができます。知り合いの外国人を誘ってください。17日㊥は消防署を見学します。119に電話することやAEDの使い方を勉強します。大事なことなのでぜひ来てください。

とき 11月10・17・24日、12月1日
すべて木曜日の午後6時30分～8時
ところ 複合施設こくらす

※17日㊥は天草広域連合消防本部
申込方法 各開催日の前日までに、電話かメールで名前と連絡先を教えてください。

☎ワールドフレンズ天草の野崎さん ☎090-9652-5489

✉world.friends.amakusa@gmail.com
☎政策企画課☎27-5052



ことばのバリアフリー 緊急時に役立つ「やさしい日本語」 を学びませんか？

「やさしい日本語」は相手が分かりやすいように話したり書いたりする簡単な日本語のことです。「やさしい日本語」を使うことで、高齢者や子ども、外国人、障がいがある人などとコミュニケーションがとりやすくなります。今回は不安になりやすい事故やケガ、災害時に役に立つ内容です。ぜひご参加ください。

対象 日本語を母語としている人
とき 11月12日㊥、13日㊥
午前10時～11時30分

ところ 天草広域連合消防本部3階大会議室
申込方法 11月10日㊥までに電話、またはメール（名前・連絡先・参加希望日を記入）で申し込んでください。

☎ワールドフレンズ天草の野崎さん ☎090-9652-5489

✉world.friends.amakusa@gmail.com
☎政策企画課☎27-5052



令和5年度天草准看護高等専修学校 学生募集(一般入試)

受験資格 中学校を卒業した人、または令和5年3月卒業見込みの人

試験日 一期) 12月5日㊥
二期) 令和5年1月14日㊥

受験会場 天草准看護高等専修学校
(本渡町本戸馬場)

募集人数 36人（推薦入試を含む）
申込期間

一期) 11月4日㊥～11月29日㊤（必着）
二期) 12月15日㊥～令和5年1月10日㊤（必着）

申込方法 入学願書などの必要書類を持参、または簡易書留で郵送してください。

※募集要項、願書（学校ホームページに掲載）は同校で配布・郵便請求できます。



☎〒863-0002 ▲詳細はこちら
市内本渡町本戸馬場 1078-2
天草准看護高等専修学校☎22-2309



11月のAma-biZ ITミニセミナー ～教えてエザキさん～

「ネットショップでがっちり Wednesday!!」
ネット販売強化月間！プロのデザイナーや既にネットショップを開業している農家さんを講師に招き、ネットショップ必勝法を紹介します。

とき	内容
2日㊥	ネットを克服する30のコツ！
9日㊥	農家直伝！お野菜をネット販売してみよう！
16日㊥	デザイナー直伝！デザイン力で売上拡大
30日㊥	ネットショップを開拓して販売倍増！

※いずれも午後6時30分～（1時間程度）
ところ Ama-biZ（中央新町）

申込方法 前日までに電話、または申し込みフォームから申し込んでください。



☎市起業創業・中小企業支援センター (Ama-biZ) ☎24-5555



もの忘れ相談室を開催します

「最近、もの忘れが多くなった」、「認知症の人への接し方を知りたい」など、もの忘れや認知症について相談しませんか。

認知症に関する専門職が相談に応じます。

①とき 11月16日㊥ 午後1時～4時
ところ 有明老人福祉センター
対応者 グループホームさざなみ
持田友和さん

②とき 11月22日㊤ 午後1時～4時
ところ 深海地区コミュニティセンター
対応者 認知症介護指導者
森田千香子さん

定員 各3人（先着順）
申込方法 開催日の1週間前までに電話で申し込んでください。

☎①天草東地域包括支援センターあじさい ☎66-2266
②天草牛深地域包括支援センターすいせん ☎72-1133



県立学校特別支援学校サポーター (会計年度任用職員)を募集

任用期間 11月21日～令和5年3月24日
勤務時間 (週4日：午前8時55分～午後3時40分、週1日：午前8時55分～午後2時40分) ※月20日以内 週29時間以内
業務内容 児童生徒の排泄・着替えの支援や授業補助など

報酬 ①報酬日額
6時間 5,157円～6,495円
5時間 4,298円～5,413円
②通勤費用 実費相当額を支給

予定人数 1人
試験日程・内容
11月15日㊤ 午前11時・個別面接など
申込方法 11月14日㊥午後4時30分（必着）までに履歴書（写真添付）を郵送、または持参してください。

※応募者が4人になり次第締め切り
☎〒863-2503 天草郡苓北町志岐 1217-1
苓北支援学校☎35-1780

天草地域でガイドをしてみませんか？

雲仙天草国立公園ガイド育成講座



天草の魅力を国内外の旅行者に向けて伝えたい、発信したいという人のためにガイドの育成講座を開催します。各分野の講師から、ガイドの基本であるガイディングのポイントや安全管理、天草の地域の魅力について学ぶことができます。

対象

- A 経験者クラス…ガイド経験がある人、他地域のガイドや団体とネットワークを築きたい人
- B 初心者クラス…ガイドに興味がある人

とき Aクラス座学 第1回 11月19日④ 午後1時～4時30分
 第2回 12月3日④ 午後1時～4時10分
 Bクラス座学 第1回 11月20日④ 午後1時～5時
 第2回 12月4日④ 午後1時～5時

【実地研修】12月11日④ 苓北と西平椿公園コース

12月18日④ 御所浦と倉岳コース ※どちらか1日を選択

ところ 複合施設こらす ※12月3日④のみ天草市民センター 第3会議室

申込方法 11月12日④までに二次元コードから申し込んでください。

☎☎ワールドフレンズ天草の浦上さん ☎090-8238-7134



▲申し込みはこちら

デザイン講座

現役グラフィックデザイナーを講師に迎え、デザインの思考や基礎を学びます。最終日にはCanvaを使った年賀状制作を行います。

対象者 市内在住で、デザインに興味がある人、デザインの基礎を学びたい人

定員 10人(抽選)

とき 12月1日・8日・15日 いずれも木曜日の午後6時30分～9時
 12月2日・9日・16日 いずれも金曜日の午前10時～午後0時30分

ところ あまスタ★ファロール(中央新町)

持参物 パソコン、筆記用具、ノート

申込方法 11月24日④までに二次元コードから申し込んでください。

受講料 3,000円(全3回分)

☎みらい株式会社あまスタ★ファロール ☎24-8775 ☎産業政策課 ☎32-6786



▲申し込みはこちら

牛深あかね市を開催します

とき 12月3日④ 午前9時50分～午後4時
 12月4日④ 午前8時30分～午後3時

ところ 牛深ハイヤ大橋横・芝生広場周辺

- いきいきマーケット…牛深ならではの特産品の販売
- ステージイベント…牛深ハイヤ踊り、餅投げなど

☎牛深あかね市実行委員会(牛深支所産業振興課内) ☎73-2114

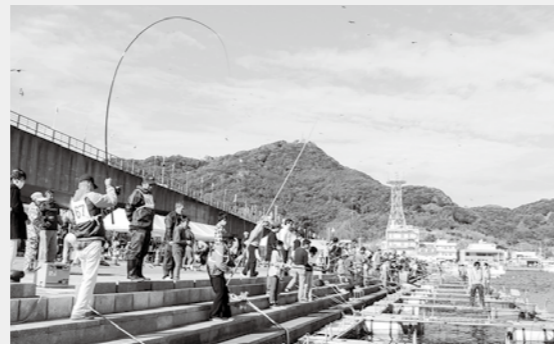

天草エアライン(株) からのお知らせ



天草地域住民 年越し&ニューイヤー搭乗キャンペーン

路線 天草⇄福岡線 ※1便当たりの座席数に制限あり
 搭乗期間 天草発福岡行き 12月29日④～31日④:全便/令和5年1月1日④:101便
 福岡発天草行き 令和5年1月1日④:108便/令和5年1月2日④～5日④:全便
 運賃 一人片道3,200円 ※片道みの利用も可能
 当選者数 合計40人 ※当選ハガキ1枚で当選者と同行者1人まで利用可能
 応募資格 天草島内在住の人
 応募期限 11月30日④(必着)
 応募方法 ハガキ(郵便番号・住所・氏名〔ふりがな〕・年齢・性別・電話番号、当選した場合の行き先を記入)を郵送してください。
 抽選結果 12月7日④ごろ当選者のみにハガキで通知します。

〒863-2114 市内五和町城河原1丁目2080-5 天草エアライン(株)

「天草地域住民 年越し&ニューイヤー搭乗キャンペーン」係

☎天草エアライン(株)予約センター ☎34-1515 (受付時間:午前9時～午後6時)

天草の空サポータークラブのご案内

天草空港利用促進協議会では、天草空港や天草エアラインを応援してくれる人を募集しています。入会金、年会費は無料です。

- 特典
- ・AMX「みぞかポイント」5ポイントを進呈 ※みぞかポイントは12歳以上の会員のみに加算
 - ・会員限定ツアーへの参加、または会員限定特別運賃(期間限定)での利用
 - ・メールマガジンによるお得な情報を配信

申込方法 二次元コードから申し込んでください。

☎☎【天草の空サポータークラブに関すること】

天草空港利用促進協議会(地域政策課内) ☎27-6000

【みぞかポイント・登録内容変更に関すること】天草エアライン(株)予約センター ☎34-1515



▲申し込みはこちら



第26回 しんわ楊貴妃祭りを開催

と き 11月20日⑩ 午前9時～ ※雨天中止(しんわ文化情報館のみ開催)

と ころ 市役所新和支所 駐車場周辺

内 容

- ・ステージ しんわ楊貴妃竜の玉入れ選手権、新和中学校、天草消防音楽隊(寸劇)、天草サーカスマジックショー など
 - ・展示・販売 農産物の展示即売、各種バザー、働く車の展示 など
- 展示コーナー「しんわ文化情報館」20日⑩～23日⑩
 〇しんわ楊貴妃祭り推進協議会事務局(新和支所内) ☎46-2111

天草市民センター自主文化事業「絵本のじかんだよ！」

子どもと大人と一緒に楽しめる小林顕作さんのごきげんな絵本の読み聞かせです。大きなスクリーンに映る絵本を見ながら、みんなで一緒にドキドキ、ワクワクしませんか。

と き 令和5年1月15日⑩ 午前11時開演 ところ 天草市民センター ホール

入 場 料 1,000円(高校生以下500円)

※チケットは11月15日⑩から天草市民センターなどで販売

〇天草市民センター ☎22-4125

図書館へ行こう

市立図書館
ホームページ



読書の秋!「あきのおはなし会」に参加してみませんか

と き	と ころ	問い合わせ先
11月5日⑩午前10時30分～	牛深図書館	牛深図書館 ☎74-7100
11月12日⑩午前10時～	一町田地区コミュニティセンター(河浦町)	河浦図書館 ☎74-8111
11月26日⑩午後2時～	中央図書館	中央図書館 ☎23-7001

ふれあい読み聞かせ講演会

乳幼児からの読み聞かせの効果について学んでみませんか。

対 象 保護者、読み聞かせボランティア、読み聞かせに興味・関心がある人

と き 11月27日⑩ ところ 複合施設ここらす 定 員 各50人(先着順)

講 師 高野和佳子さん(NPO法人子育て支援ワーカーズペペペらん代表)



▲申し込みはこちら

内 容	時 間
ふれあい読み聞かせ講演会 ～家庭での読み聞かせについて～	午後1時30分～2時40分
読み聞かせボランティア交流会 ～絵本の選び方、わらべうたを学ぼう～	午後2時50分～4時

申 込 方 法 11月24日⑩までに各図書館カウンター、または電話、二次元コードから申し込んでください。(託児を希望する場合は11月17日⑩までに各図書館カウンター、または電話で申し込み)

〇〇中央図書館 ☎23-7001

■牛深図書館は蔵書点検のため休館します

休館日 11月29日⑩・30日⑩

※返却ポストは利用できません。

〇〇牛深図書館 ☎74-7100

■河浦図書館は工事のため一部利用を制限して

いましたが、11月1日⑩から通常通り利用

できます

〇〇河浦図書館 ☎74-8111

第18回 天草大陶磁器展 「AMAKUSA CERAMIC ART 2022」開催

天草島内や県内の伝統的窯元をはじめ、北海道から鹿児島まで全国の約90の窯元による展示即売会を行います。

と き 11月2日⑩～6日⑩

午前9時30分～午後5時

と ころ 天草市民センター 体育館

〇天草陶磁器の島づくり協議会

(産業政策課内) ☎32-6786



栖本「小ヶ倉かんのんウォーク」参加者募集

小ヶ倉観音までの往復約9キロメートルをゆったり歩いてみませんか。

※豚汁の提供、お楽しみ抽選会あり

と き 11月27日⑩ 午前8時30分～

集 合 場 所 栖本地区コミュニティセンター

参 加 条 件 天草島内在住の健康な人で脚力に自信がある人

※小学生以下は保護者同伴

参 加 料 2,000円(中学生以下1,000円)

定 員 100人(先着順)

申 込 方 法 11月14日⑩までに申込用紙を郵送、またはFAX、持参してください。

〇〇申 ☎861-6302 市内栖本町河内 4414-1

栖本地区振興会 ☎66-2293 /

FAX66-2298

くまモンを作りませんか 「御領石彫刻教室」

御領石でくまモンを作ってみませんか。

と き 11月19・26日、12月3日(全3回)

いずれも土曜日の午後1時30分～4時

と ころ 市役所五和支所

講 師 御領石の会

参 加 料 2,000円

定 員 8人(先着順)

申 込 方 法 11月15日⑩までに電話で申し込んでください。

〇〇御領まちづくり振興会 ☎32-0324

天草の子どもたちに伝統芸能をつなごう 能・狂言の公演

と き 12月4日⑩ 午後2時30分～

と ころ 天草市民センター ホール

出 演 能……喜多流能楽、狩野了一

狂言…野村万禄

入 場 料 S席 3,000円

A席 2,000円

B席 1,000円

※チケットは天草市民センターなどで販売中

※この公演は、宝くじの社会貢献広報事業として、宝くじの受託事業

収入を財源として実施し

ているコミュニティ助成

事業を活用しています。

〇(一社)市芸術文化協会 ☎22-8797

文化課 ☎32-6784



市民講座 天草本を読んでみよう! ~天草コレジヨで印刷された『羅葡日対訳辞典』と『金句集』~

と き 12月10日⑩ 午後1時30分～

と ころ 天草コレジヨ館(河浦町)

講 師 文化課 中山 圭(学芸員)

定 員 30人程度(先着順)

申 込 方 法 12月7日⑩までに電話、またはメール・FAX(住所・氏名・年齢・電話番号を記入)で申し込んでください。

〇〇天草コレジヨ館 ☎76-0388 /

FAX76-0080

✉koreziyo@city.amakusa.lg.jp

天草文化交流館の制作体験講座に参加してみませんか

講座名	とき	参加料	定員(先着順)	申込期限
陶芸で干支(卯)を作ろう	成形:11月13日㊤ 絵付:11月27日㊤ いずれも9:00~12:00	1,000円	12人	11月10日㊤
陶芸(ろくろ)で作った器で新年を迎えよう	成形:11月20日㊤ 絵付:12月11日㊤ いずれも9:00~11:00		4人 (初心者優先)	11月17日㊤
押し絵で干支を作ろう	11月26日㊤ 9:00~12:00		10人	11月23日㊤
大安吉日にしめ縄を作ろう	・12月6日㊤ 9:30~ ・12月18日㊤ 9:30~	500円	各15人	12月3日㊤
クリスマスにステンドグラスを飾ろう	12月4日㊤ 9:00~12:00	1,500円	8人 (初心者優先)	12月1日㊤



陶芸 ろくろ 押し絵 しめ縄 ステンドグラス
※写真はイメージです。

ところ 天草文化交流館(船之尾町)

申込方法 11月1日㊤から各申込期限までに電話、またはFAX(講座名・住所・氏名・電話番号を記入)で申し込んでください。

☎天草文化交流館 ☎・FAX27-5665 (月曜休館)

特設人権相談所を開設

12月4日㊤から10日㊤の人権週間に合わせ、特設人権相談所を開設します。人権問題や家庭問題、金銭問題などを相談できます。時間は午前10時から午後3時までです。

とき	ところ
12月1日㊤	栖本福祉会館
12月5日㊤	市役所御所浦支所2階いさな館
12月6日㊤	複合施設こころす、牛深総合センター、有明老人福祉センター、宮田地区コミュニティセンター(倉岳町)、新和町民センター、御領地区コミュニティセンター(五和町)
12月7日㊤	市役所天草支所、一町田地区コミュニティセンター(河浦町)

熊本地方法務局天草支局では、月～金曜日(祝日を除く)、午前8時30分～午後5時15分まで常設相談所を設けています。
※月・水・金曜日の午前9時～午後4時の間は、人権擁護委員が常駐。
☎天草人権擁護委員協議会
(熊本地方法務局天草支局内)
☎22-2467

ワンコインで映画を楽しもう! 市民シアター

これらの作品は令和4年度優秀映画鑑賞推進事業の一環で上映します。

主催:天草市、国立映画アーカイブ

特別協力:文化庁、(社)日本映画製作所連盟、全国興行生活衛生同業組合連合会



大当り三色娘 (1957年・東宝)

主演:美空ひばり、江利チエミ、雪村いづみ
それぞれ別の家で働く若いお手伝いさんが、ふとしたことで出会い仲良しに…。3人の恋と歌と青春を、日本舞踊とダンス、着物と洋装を交えて明るくカラフルに描く、大ヒット“三人娘”シリーズ第3作!
(1時間35分)



ニッポン無責任時代 (1962年・東宝)

主演:植木 等、ハナ肇、谷 啓
1960年代の喜劇映画に一大ブームを巻き起こしたクレージー・キャッツの植木等主演で送る人気シリーズの1本!お調子者“平均”がスイスイと出世街道を突き進む痛快作!
(1時間30分)



エノケンの頑張り戦術 (1939年・東宝)

主演:榎本健一、如月寛多、宏川光子
浅草オペラ出身で、戦前から戦後「日本の喜劇王」と呼ばれた榎本健一(エノケン)の代表作。防弾チョッキ製造会社で、犬猿の仲である二人の社員が張り合う姿を描いた爆笑必至のドタバタ喜劇!
(1時間15分)



君も出世ができる (1964年・東宝)

主演:フランキー堺、高島忠夫、浜 美枝
1964年東京オリンピック時代の観光会社を舞台に、現実派と夢想派のサラリーマンが出世を夢見てあの手この手を繰り広げる、楽しいメロディと軽快なダンス満載の本格的ミュージカル・コメディ!
(1時間40分)



	11月3日㊤	11月4日㊤	11月5日㊤	11月6日㊤	11月7日㊤
大当り三色娘	10:30~	10:30~ 14:15~	10:30~	14:05~	
ニッポン無責任時代	12:25~	12:25~ 19:20~	12:25~	16:00~	
エノケンの頑張り戦術	14:15~		14:15~	10:30~	10:30~ 14:05~
君も出世ができる	15:50~		19:20~	12:05~	12:05~ 19:20~

ところ 本渡第一映劇
料金 大人(高校生以上).....500円
子ども(3歳~中学生).....100円※3歳未満無料

~新型コロナウイルス感染症対策~

●マスクの着用をお願いします。●10人以上の団体は、本渡第一映劇へ電話で予約してください。●来場者を把握するため、連絡先の記入にご協力ください。

市民シアター上映作品の
リクエスト募集中!



▲詳細はこちら

☎本渡第一映劇☎23-1417 / 文化課☎32-6784

Vol. 016 踏絵 (天草キリシタン館)

exploration of history

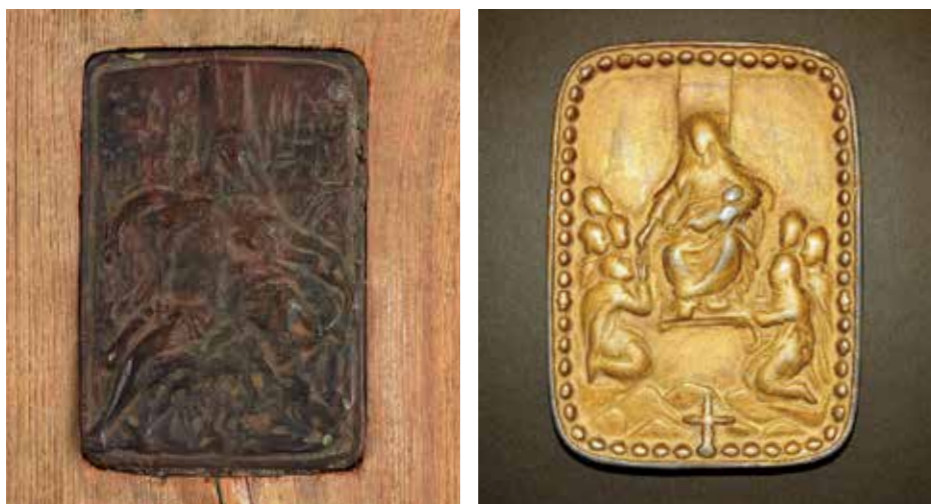

踏絵はキリストや聖母マリアの像が描かれた木版などのことです。江戸時代、幕府は禁教政策下でキリシタンを発見し取り締まるため、役人の前で踏絵を踏ませる「絵踏み」を行っていました。

踏絵は当初、紙製のものを使用されていましたが、耐久性などの問題で、キリシタンが信仰具として使用していた銅牌（メダイなど）をはめ込んだ板踏絵（左）が作られるようになります。その後、長崎奉行所が鋳物師・萩原祐佐に命じて真鍮製の踏絵（右）が作られ、板踏絵と併せて使用されました。これらは長崎奉行所で管理されていたため、役人が毎年天草に持参して絵踏みを行っていました。

これらは国指定重要文化財として東京国立博物館に所蔵されており、天草キリシタン館ではレプリカを展示しています。

地域の歴史を知る上で欠かせないのが「文化財」。今回は、天草キリシタン館の収蔵資料を紹介します。

天草 文化財 探訪

文化課 ☎32-6784

相談窓口

内容	日時	場所	問い合わせ
行政相談	9:00~11:00	市役所五和支所	明石弘之さん ☎32-0028
	11/9 ☎ 9:00~12:00	市役所御所浦支所2階 いさな館	齊藤朝延さん ☎67-3154
	9:30~12:00	下田南地区コミュニティセンター(天草町)	尾下 明さん ☎42-1045
	11/10 ☎ 9:00~11:30	棚底地区コミュニティセンター(倉岳町)	福本英樹さん ☎64-2608
	11/15 ☎ 10:00~12:00	リンドマールTAIYO	段下千晶さん ☎23-9012 菅原利満さん ☎24-1771
11/16 ☎ 9:00~12:00	牛深総合センター	池林通秋さん ☎73-4490	
女性のための無料法律相談	11/16 ☎ 10:00~12:00	複合施設こころす	子育て支援課・子ども相談係(複合施設こころす内) ☎22-0404 *事前申し込みで定員3人まで(託児も可)
労働・雇用・年金無料相談会	11/17 ☎ 13:30~16:30	複合施設こころす	県社会保険労務士会天草支部 ☎31-1107 *要予約。留守番電話に連絡先を入れてください。
弁護士による無料法律相談会	11/10 ☎ 13:00~15:00	天草信用金庫本店2階(太田町)	天草信用金庫企画業務部 ☎24-1177 *各営業店の書類で11/4 ☎までに申し込み(先着4人)
	11/24 ☎ 13:00~16:00	棚底地区コミュニティセンター(倉岳町)	まちづくり支援課 ☎32-6661 *11/21 ☎までに電話で申し込み(先着6人)
健康相談	11/7 ☎ 9:30~11:30	複合施設こころす	中央保健福祉センター ☎24-0620
	10:00~11:00	西保健福祉センター	
	11/21 ☎ 9:30~11:30	複合施設こころす	東保健福祉センター ☎66-3355 西保健福祉センター ☎75-3301
11/30 ☎ 10:00~11:00	御所浦診療所		
一般の人の血圧測定、子どもの身体測定もできます。 ※健康手帳、健診結果票、母子健康手帳、バスタオルを持参 ※必ず事前に電話で予約してください。			
専門家による事業承継個別無料相談会	11/17 ☎ 10:30~13:00 13:00~14:30 (各回1時間程度)	牛深総合センター	産業政策課 ☎32-6786 ▲詳細
※11/16 ☎までに電話で申し込み			
外国人総合相談窓口	毎週月・木曜日 13:00~17:00	市役所本庁舎1階	政策企画課 ☎27-5052



通天公園(牛深町)

天草 見どころ図鑑

天附にある通天公園は天草下島と下須島を結ぶ「通天橋」の横にあり、海を望む高台にあることから、夕日を眺めることのできる魅力的なチェアリングスポットです。出漁する船の音を聞きながら、海に沈む夕日と黒島のコントラストを楽しんでみませんか。

★ここに注目

牛深を舞台とした連続テレビ小説「藍より青く」のロケ記念碑が建っています。

